文化芸術を通してまちのにぎわいと魅力を向上



施設のコンセプトは、「ひと・まち・未来が輝く　文化芸術の創造・発信拠点」。
文化芸術を通して人が集い、交流が生まれることで、まちのにぎわいと魅力の向上を目指します。
大ホールや小ホール、防音機能などを備えたスタジオのほか、飲食施設や駐車場も整備され、これまで以上に市民が利用しやすい施設となります。
また、演劇やダンスなどの公演、オーケストラによるコンサート、子どもが文化芸術を体験できるイベントなど、多くの人に利用してもらえるよう多彩な文化事業を展開し、市内外に発信していきます。

高槻城の歴史的な遺構を現代的に再生



建設地は、キリシタン大名として有名な高山右近が城主を務めた高槻城二の丸跡地です。かつての高槻城を思わせる堀や塀を再現するほか、外壁には城下町の格子戸をイメージした縦格子の木材（ルーバー）を張り巡らせるなど、歴史的な遺構を現代的にデザインしています。

ロゴデザインについて

高槻城公園芸術文化劇場
Takatsuki Arts Theatre

ロゴデザインを募集した結果、113件の提案がありました。
本市で特に優れた提案5作品を選定し、インターネットや街頭での人気投票の結果、このロゴデザインに決定しました。

デザインコンセプト

本劇場のコンセプトである、「ひと・まち・未来が輝く 文化芸術の創造・発信拠点」をテーマとし、お城のイメージ、緞帳（舞台の幕）、建物の特徴である縦格子（ルーバー）をモチーフに、歴史的な跡地で、さまざまな人たちに利用していただく、開かれた発信拠点を末広に繁栄するイメージで表現されています。

〈広告〉



主な施設❶

トリシマホール（大ホール：客席数1,505席）





全1,505席を備える北摂最大規模のホールで、音楽・演劇・舞踊などの公演から各種式典や発表会まで多彩な用途に使用できます。高機能な舞台装置を備え、市民だけでなくプロのニーズにも対応。ホールの壁面から天井までホール全体を包み込む木製のキューブが特徴的で、ランダムに並んで見える木製キューブはデザインだけでなく音響効果にも配慮して設置されています。

設備情報

ホール形式：プロセニアム形式、可動音響反射板、オーケストラピット（組立式）
客　席　数：1,505席（1階席：固定席975席、車椅子席8席／2階席：固定席522席）、親子室2室

※「トリシマホール」は、ネーミングライツパートナーである株式会社酉島製作所による大ホールの愛称です。

太陽ファルマテックホール（小ホール：205席）





ソロやアンサンブルの演奏会をはじめ、小規模の舞台公演、講演会など様々なシチュエーションで利用しやすい、コンパクトなサイズの205席のコンサートホールです。壁面は床から天井まで木製ルーバーで囲み、客席のシートはグリーンカラーに。サイドバルコニーからは中庭の緑が見えます。木の持つやさしさを活かしたデザインで、ステージ上でも客席でもリラックスできる空間を実現しています。

設備情報

ホール形式：オープン形式
客　席　数：205席（固定席203席、車椅子席2席）、立見スペース（バルコニー）、親子室1室

※「太陽ファルマテックホール」は、ネーミングライツパートナーである太陽ファルマテック株式会社による小ホールの愛称です。

カフェ

劇場のエントランスロビーには、N. Y. ユニオンスクエア発祥、プレッツェルクロワッサンが名物の人気ベーカリー＆カフェ、THE CITY BAKERYがオープン。ガラス越しに外を眺められる開放的な空間と公園に臨むテラス席を設けており、劇場を訪れる人だけでなく、カフェだけの利用も歓迎。学生からファミリーまで、幅広い人々が集まる街のコミュニティとしてご活用ください。

〈広告〉

訪問診療の
医療法人利仁会
むねみつ
ホームメディカルクリニック
神経難病　脳卒中　認知症　悪性腫瘍

診療時間

	月	火	水	木	金	土	日・祝
9:00 ～ 12:00	★	●	★	●	★	×	×
13:00 ～ 17:00	●	●	●	●	●	×	×

● …訪問診療　★ …外来



当院の理念

病気になっても、障がいがあっても、自宅が世界で一番安心できる場所であってほしい。その想いを支えるために、私たちはご家族と共に歩む「一番身近なパートナー」でありたいと考えています。必要な時にかけつけ、寄り添える存在でありたい。情熱を持って医療を提供し続けます。

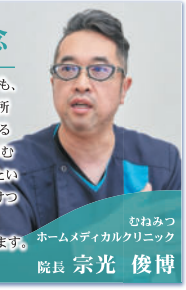

むねみつ
ホームメディカルクリニック
院長 宗光 俊博

24時間／365日／緊急対応

健康に関すること、なんでも結構です。
お困りなことがありましたら、下記にご相談下さい。

〒569-0077
大阪府高槻市野見町 5-45　Diamante2020 3F
072-661-2100

ホームページ

主な施設❷

サンユレックホール（大スタジオ：最大168席）





ステージを引き立てる黒を基調とした大スタジオは、168席の段床（ひな段）の客席を常設。高槻ではじめての演劇・ダンス公演に特化したホールです。スタジオ上部にはギャラリースペースや音響・照明機材を整備。一部壁面には公園の緑と自然光を取り込む地窓を設け、抜けが良い空間づくりをしながら、必要に応じて電動スクリーンで遮光することも可能です。充実した上演機能と自由度の高さを兼ね備えたスタジオです。

設備情報　客席数：最大168席（可変）、車椅子席あり

※「サンユレックホール」は、ネーミングライツパートナーであるサンユレック株式会社による大スタジオの愛称です。

中小スタジオ（10室）

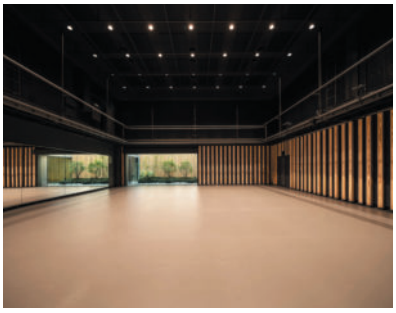



面積140㎡、天井高6m、バレエマット敷きで公演利用も可能な中スタジオ1。防音機能を備えた音楽系スタジオ。壁一面に鏡を張り、ビニール床材を敷いた身体表現系スタジオ。机、椅子を常設した会議系スタジオ。これら中小、全10室のスタジオがあります。各スタジオにはガラス面を設け、自然採光や開放感を確保。ここから何かがはじまる、秘密基地のようなワクワクを体感できます。

設備情報　室　数：全10室（中4室、小6室）

駐車場、駐輪場等

駐車場は、地下2階に位置し、約140台収容可能です。このほか、駐輪場やバイク置き場があります。

〈広告〉



■胃腸内科　■内視鏡内科　■消化器内科　■内科　■消化器外科
医療法人 祥佑会
藤田胃腸科病院

診療時間	月	火	水	木	金	土	日・祝
9:00～12:00	●	●	●	●	●	●	—
17:00～19:30	●	—	●	—	●	—	—

予約専用 072-671-3313
予約受付時間　月～土　14:00～17:00
072-671-5916（代表）
AI電話受付 24時間 稼働中　050-1724-2173

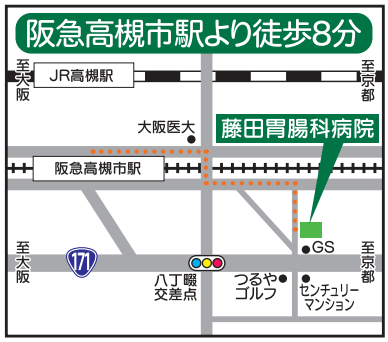

高槻市松原町17番36号　P 有り

図書館

中央図書館　所在地：桃園町2-1 総合センター2階、3階　電話：674-7800



本市の歴史や文化等に関連する図書、行政にかかわる資料をそろえた郷土・行政コーナーや、調べもの用資料の参考図書コーナーがあります。

開館時間：月・水・金曜日＝午前10時～午後7時
木・土・日曜日＝午前10時～午後5時30分
祝・休日（火曜日は休館）＝午前10時～午後5時30分
休　館　日：火曜日、館内整理日（毎月第2木曜日）、年末年始（12月28日～翌年1月4日）など

ミューズ子ども分室　所在地：白梅町7-1 関西大学高槻ミューズキャンパス内　電話：683-1911



関西大学高槻ミューズキャンパス内にある子ども向けの絵本や児童書をそろえた図書館です。

開館時間：月～土曜日＝午前10時～午後5時
休　館　日：日曜日、祝・休日、館内整理日（毎月第2木曜日）、
年末年始（12月26日～翌年1月6日）、その他関西大学の休校日など

小寺池図書館※　所在地：西五百住町1-1　電話：696-2880



JR、阪急の各駅から徒歩で数分の図書館。建物の後方には、梅や蓮の花など四季折々の自然を感じることができる小寺池が広がります。

開館時間：火・水・金曜日＝午前10時～午後7時
木・土・日曜日＝午前10時～午後5時30分
祝・休日（月曜日は休館）＝午前10時～午後5時30分
休　館　日：月曜日、館内整理日（毎月第2木曜日）、年末年始（12月28日～翌年1月4日）など

※リニューアル工事のため令和8年6月22日（月曜日）から令和9年1月4日（月曜日）まで臨時休館。予約資料の受取・返却のみ可能

〈広告〉

企業主導型保育所
RICホープ高槻保育園

保育方針　01 命の大切さを知る　02 強さを身につける
03 優しさを養う　04 感謝の気持ちを持つ



子どもたちの好奇心を引き出し、自ら考えて動く自主性を育みます。

TEL 072-676-7055　高槻市城北町1丁目5－30　阪急高槻市駅から徒歩3分

HP　Instagram

年度途中の入園も可能です。お気軽にお問合せ下さい。

パワフルケア
株式会社 パワフルケア
高槻市高槻町5番23号 ファイブビル2F　TEL. 072-681-7465　FAX. 072-681-2443

芝生図書館　所在地：芝生町4-3-11　電話：678-7401



市民プール、老人福祉施設との複合施設。ワンフロアの館内は吹き抜けで柱が無く、北面、東面の2方向がすべてガラス窓の開放的で明るい図書館です。

開館時間：月・水・金曜日＝午前10時～午後7時
木・土・日曜日＝午前10時～午後5時30分
祝・休日（火曜日は休館）＝午前10時～午後5時30分

休　館　日：火曜日、館内整理日（毎月第2木曜日）、年末年始（12月28日～翌年1月4日）など

※空調設備改修等のため、芝生図書館は令和9年1月5日（火曜日）まで休館しています。

阿武山図書館　所在地：奈佐原2-11-12　電話：693-9333



阿武山公民館との複合施設。緑豊かな環境に囲まれ、四季の移ろいを感じられる図書館です。館内は一部が吹き抜けとなっており、ゆったりとした閲覧スペースを備えています。児童書コーナーも広めに設けており、親子で読書を楽しめます。

開館時間：月・水・金曜日＝午前10時～午後7時
木・土・日曜日＝午前10時～午後5時30分
祝・休日（火曜日は休館）＝午前10時～午後5時30分

休　館　日：火曜日、館内整理日（毎月第2木曜日）、年末年始（12月28日～翌年1月4日）など

服部図書館　所在地：浦堂2-15-1　電話：668-1085



1階、2階ともに、南面に窓を大きくとり陽光を取り入れた明るく開放的な施設で、図書館の外観デザインは「しおりを挟んだ本」をイメージしています。1階は児童書が中心で、中高生向けの本や雑誌をそろえたティーンズコーナーを設けています。

開館時間：火・水・金曜日＝午前10時～午後7時
木・土・日曜日＝午前10時～午後5時30分
祝・休日（月曜日は休館）＝午前10時～午後5時30分

休　館　日：月曜日、館内整理日（毎月第2木曜日）、年末年始（12月28日～翌年1月4日）など

■ 服部図書館・芝生図書館・小寺池図書館（予定）に自習室がオープン

青少年のための自習室が服部図書館（16席）・芝生図書館（33席）にオープンしました。なお、小寺池図書館（56席）は、令和9年1月5日（火曜日）にオープン予定です。利用を希望される方は、当日、貸出券を提示するなどしてお申し込みください。

〈広告〉





あくあぴあ芥川

高槻市立自然博物館（あくあぴあ芥川）は高槻の自然に関する資料を収集、保存し、展示している博物館です。生き物たちの生態展示や標本展示とともに、講座や観察会などを開催しています。



所　在　地：南平台5-59-1
開館時間：午前10時～午後5時
休　館　日：月曜日（祝休日のときは翌平日）、年末年始（12月28日から翌年1月4日まで）
料　　金：無料（特別展は除く）
電　　話：692-5041

企画展示

市内の自然・動植物をテーマに、新鮮な情報や研究成果を、期間を定めて展示、発信する企画展を定期的に開催しています。
高槻の自然の新たな一面を知っていただく機会にもなっています。





〈広告〉











常設展示 1F

1階では、関西一の展示数を誇る鳥類の剥製や、シカやイノシシなどの哺乳類の剥製、昆虫・化石・岩石の標本を展示しています。



2F

2階には、高槻市の北部山間から淀川につながる芥川の上流・中流・下流をイメージした大水槽があり、芥川に生息するカワムツ・オイカワ・コイなどの魚を間近に観察できます。その他、カエル・イモリなどの両生類や、ヘビなどのは虫類も展示しています。





■ あくあぴあ芥川の取り組み

展示の他にも、芥川沿いに立地する強みを生かして、芥川や高槻市内に生息する様々な生き物を観察し、調査するフィールドワークを行っているほか、誰でもご参加いただけるワークショップや自然工作教室を開催。子どもたちが対象物をじっくり観察することで、普段は気づかない新しいことを発見してもらうことをねらいに、自発的に自然や生物に対する興味を持ってもらう働きかけをしています。

〈広告〉



Takatsuki
春
Spring



こいのぼりフェスタ1000

市内を流れる芥川の空に、約1,000匹のこいのぼりが泳ぐ。4月29日の昭和の日にはステージイベントが開催され、毎年1万人以上の来場者で賑わう。





高槻ジャズストリート

毎年ゴールデンウィークに開催される日本最大級の手づくり音楽イベント。当日は全国から集まったミュージシャンの演奏に街中が包まれる。



摂津峡さくら祭り

約3,000本の桜が植えられ桜の名所として知られる摂津峡。毎年、桜の開花に合わせてライトアップなどが行われる。

〈広告〉





Takatsuki

夏

Summer

市民フェスタ高槻まつり

昭和45年（1970年）から始まった歴史ある市民まつりで高槻の夏の風物詩。市民らによるパレードが行われる。









ハニワの日

8月20日は、高槻市が制定した「ハニワの日」。市の公式マスコットキャラクター「はにたん」の誕生日でもある。





服部越瓜（はっとりしろうり）の漬け込み

「なにわの伝統野菜」の一つとして塚脇地区周辺だけで栽培される伝統野菜。例年7月初旬から出荷が始まる。「大阪ミュージアム※」にも選ばれている。

※大阪のまち全体をミュージアムに見立て、魅力的な地域資源を発掘・再発見し、発信する取組。





〈広告〉

☑振袖が着たいけど準備できない
☑成人式の衣装、親には頼れない
☑振袖をレンタルする予算がない



寄付された振袖で
新成人の門出を支援をする

公式 LINE　Instagram　H P

一般社団法人晴れ着でつなぐ
高槻市古曽部町１丁目11番13-518号
050-1786-0279

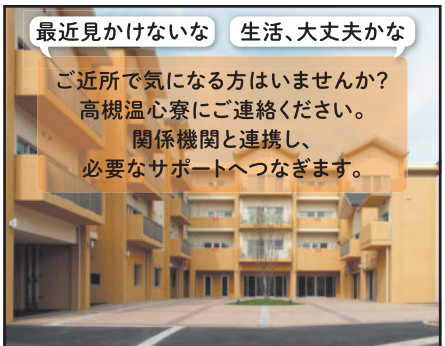

社会福祉法人　大阪福祉事業財団
救護施設 高槻温心寮

高槻市塚原1-9-1
TEL.072-696-0678
FAX.072-694-8092

Takatsuki
秋
Autumn



神峰山の紅葉

市北部神峰山にたたずむ1300年の歴史を持つ古刹・神峯山寺は、秋になると境内のいたるところで真っ赤に染まった紅葉が見られる。

農林業祭

新鮮な地元産農林産物の即売や、農畜産物品評会出品物の展示のほか、様々なイベントを開催する。





古墳フェスはにコット

日本最大級の「アートと古墳のフェス」。今城塚古墳公園を会場に、古代・古墳をテーマに音楽ステージやアートイベントが多数催される。

〈広告〉







高槻ハーフマラソン

総合スポーツセンターを起点として開催されるマラソンイベント。多くの市民ランナーが高槻の街を駆け抜ける。

天神まつり

JR高槻駅から、千年余りの歴史をもつ上宮天満宮へ続く参道が歩行者天国となる。多くの露店が軒を連ね、たくさんの人出で賑わう。



Takatsuki
冬
Winter



寒天の天日干し

江戸時代から続く伝統産業。当時は、国内屈指の生産量を誇った。現在も、ところてんを天日干しして乾燥させる昔ながらの風景がみられる。

〈広告〉

高槻阪急向かい側

医療法人　晴聖会
天神田中内科クリニック
内科・肝臓内科・消化器内科

診療時間	月	火	水	木	金	土
9:00～13:00	●	●	●	●	●	●
17:00～20:00	●	●	●	／	●	／

受付は診療時間30分前まで
休診日／木・土午後、日、祝　生活習慣病、健康診断、予防接種
高槻市芥川町1-15-23 ヨシタケビル2F
TEL.072-690-7833
天神田中内科　検索



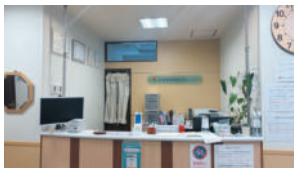

生活習慣病のなかでも、肝臓疾患に力を入れています。
当院に通いやすい4つのポイント
① 専門医が診察 ② 検査が充実 ③ 駅チカの好立地 ④ 平日は 19:30 まで受付


院長　田中基晴

日本内科学会内科認定医・日本消化器病学会消化器病専門医・日本肝臓学会肝臓専門医である院長が診察します！



取り扱い医院が少ない「糖尿病診断機器」や「血球計数器・生化学検査計」があります。針を刺さない超音波装置で肝硬度の測定も可能。

高槻“魅力あるお店”応援プロジェクト

高槻市では、街のにぎわいと話題づくりにつながる魅力的な店舗づくりを支援するため、市内への新規出店者に対する補助制度「創業・個店支援事業（通称:高槻"魅力あるお店"応援プロジェクト）」を実施しています。
同制度を利用した魅力あふれる店舗が、市内に続々と誕生していますので、ぜひ、足を運んでみてください。
また、出店に関心がある方は、産業振興課へお問合せください。

制度概要

新規出店時に店舗改装費の2分の1を補助する制度です。令和６年度の制度改正により、出店する場所によって補助限度額が異なります（最大150万円）。
※事業計画書の審査があります

1 都市拠点（高槻駅周辺・富田駅周辺）への出店：**100**万円
2 関西将棋会館周辺（芥川町・南芥川町）への出店：**150**万円
3 上記1 2以外：**50**万円

対象者

- ▶飲食店・小売店を出店しようとする事業者
  （法人の場合、資本金5千万円以下及び従業員50人以下）
- ▶高槻市内で店舗を賃貸・取得して新規出店する方
- ▶法的要件や事業に必要な許認可等を得ている又はその見込みがある方
- ▶風俗営業等の規制及び業務の適正化等に関する法律第2条第1項各号規定する事業を営む方でないこと

詳しくは市のホームページをご確認ください。
https://www.city.takatsuki.osaka.jp/site/miryokuaruomise/



eatery SUN
イートリー サン



「野菜をしっかりたべてもらいたい」と旬の野菜の甘味や旨味を活かした料理が自慢のカフェ。ランチは好みのメインやデリを選んで組み合わせを楽しめる。モーニングから営業しており、メニューも豊富。店内の内装にもこだわっており、落ち着いた空間で充実した朝の時間を過ごせそう。焼き菓子販売もあり。テイクアウト可。※時期によってお食事の内容の変更あり

北園町3-3 2F 9:00～17:00
【モーニング】9:00～11:00／【フード】11:00～16:00(L.O.)／【カフェ】14:00～16:30(L.O.)
休 木(テイクアウトのみの営業日あり)
問 TEL072-628-7443
Instagram: @eatery_sun

高槻 "魅力あるお店" 応援プロジェクト

Jause
ヤウゼ



スペシャルティコーヒーと安心・安全な手作りスイーツを提供する大人向けのカフェ。スイーツはテイクアウトもOK。高槻産の減農薬野菜をふんだんに使ったヘルシーなランチも人気。"Jause"(ヤウゼ)とはドイツ語で「おやつの時間」。白を基調とした明るい店内でゆとりとくつろぎ、そしてスペシャルティコーヒーでちょっと贅沢なひとときを。
【ランチ】11:30～13:30(L.O.)
【ヤウゼタイム】14:00～Close

大手町3-46
(月～金)9:00～17:00(L.O.)
(土・祝)9:30～16:30(L.O.)
休 日(土・祝不定休) 問 TEL072-672-5655
Blog: https://jause.blog.fc2.com/

Cafe N+
カフェ エヌ プラス



高槻城公園芸術文化劇場を訪れる人の目に必ずとまるカフェ「Cafe N+」。野見神社の鳥居横にあるお店は神社の雰囲気と見事にマッチした佇まいとなっている。店内に入ると雰囲気はがらりと変わり、木の温かみが感じられつつもスタイリッシュで、ガラス張りの開放感溢れる空間となっている。コーヒーをはじめとした自慢のドリンクを、イートイン・テイクアウトのどちらでも楽しめる。野見神社や高槻城公園芸術文化劇場を訪れる際にぜひ立ち寄ってみては。

野見町6-6 野見神社内
10:00～18:00 休 火 問 TELなし
Instagram: @cafe_nplus

Camp Gear & Cafe BASE
キャンプギア アンド カフェベース

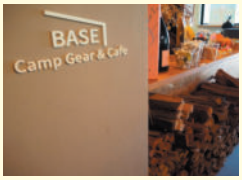

初心者からキャンプ好きの方まで、幅広く気軽に街中でアウトドアを楽しめる体験型キャンプカフェ。店内でキャンプ道具やカフェメニューを楽しめるだけでなく、キャンプで使用するピザ窯での「ピザ焼き体験」や焚き火台を囲んで癒される「#公園で焚き火」などの体験メニューが人気。また、週末に公園の敷地内で「デイキャンプ体験イベント」(3月～11月)も開催している。

八丁畷町12-16(安満遺跡公園東エリア)
11:00～18:00(18:00～イベント等要相談)
休 不定休 問 TEL072-668-3711

食堂 椿 別館
しょくどう つばき べっかん



神社とお寺の側築100年以上の古民家で季節の食材を使った和食を楽しめるお店です。看板料理は「宝箱」と三輪神社でご祈祷していただいた新潟県無農薬の特別なお米の「塩むすび」。お昼はゆったりとしたランチ、夜は予約なしで楽しめるおばんざいなどの一品料理やコース、お酒も楽しめます。毎月新月と満月の日に開催される特別コースも人気です。

富田町4丁目14-17
【ランチ】12:00～15:00(L.O.14:30)
【ディナー】18:00～23:00(L.O.22:00)
休 不定休 問 TEL080-4973-0301
Instagram: @shokudou_tsubaki_bekkann

LUCU CAFE
ルチュ カフェ



バリ島好きの店主が芥川町の古民家で本格的なインドネシア料理を楽しめるカフェをオープン。店内はバリのエッセンスを感じさせるアースカラーで統一され、古民家の床板を再利用したテーブルが温もりを添える。古き良き日本の趣と南国の空気が心地よく融合し、唯一無二の居心地を提供する。犬連れでの来店も可能で、お散歩のついでに気軽に立ち寄れるのも嬉しいポイント。

芥川町3丁目2-17 11:30～19:00
休 木、不定休 問 TEL090-6204-4226
Instagram: @lucucafe

Railside Cafe
レールサイド カフェ



軽食や飲み物を味わいながら、本格的な鉄道レイアウトを満喫できるカフェ。店主の趣味である鉄道模型を次世代へつなげていきたいという想いから創業に至った。鉄道模型のレンタルやジオラマ作成等のワークショップも行っており、鉄道ファン必見のお店だ。店内はレトロモダンな雰囲気となっており、ランダムに並んだ木の格子が温かく落ち着いた空間を演出している。

大畑町5-4 プリンスハイツ2F
11:30～18:00 休 不定休 問 TELなし
Mail: info@railsidetonda.com
Instagram: @railsidetonda
HP: https://railsidetonda.com/

Tea Room 17
ティー ルーム イチナナ



「紅茶を介しながらずっと共に付き合えるデザイナーに相談できる場」をコンセプトに、一級建築士とインテリアコーディネーターが運営するカフェ。ハンドドリップで淹れた紅茶は、パンや焼き菓子との相性もバッチリ。隣の洋菓子店『COCONOMI』のケーキの持込も可能。17時からはコワーキングスペースとしても利用できる。設計事務所も併設されており、住宅用の建材を使用した店内で家づくり等の相談もできる。

芥川町1丁目7-7 2F
【カフェ】13:00～17:00
【コワーキングスペース】17:00～21:00
休 火、水(臨時休業あり) 問 TEL072-604-1154
Instagram: @kamitoenpitsu_17

高槻 “魅力あるお店” 応援プロジェクト

ちゃりんこ 喫茶 10
キッサテン



自転車での移動販売から始まり、千代田町にオープンしたドーナツとコーヒーが楽しめるお店。コンセプトは「大人から子どもまでワクワクを感じてもらいたい」。独学で腕を磨いた店主が生み出すドーナツは、エスプレッソとの相性抜群。温かみのある雰囲気の店内には将棋盤も置かれ、ドーナツを頬張りながら将棋を楽しむという体験も。テイクアウトも可能で、地域に新しいワクワクを届けている。

千代田町25-16
9:00～18:00 ※ドーナツがなくなり次第終了
休 不定休 問 TELなし
Instagram: @kissa__ten

Cafe & Bake Lily PiPiCa
カフェ アンド ベイク リリィ ピピカ



今城塚古墳近くの住宅街にあるおしゃれなデザイナーズカフェ。高槻市出身の店主が作る高槻産の野菜を使用したランチメニューや、北海道産生クリームを独自に配合したこだわりのクレープは、見た目や味に優しさが感じられる一品ばかり。駐車場や駐輪場も完備しておりアクセスも安心。デザインと味覚が見事に融合したカフェで、心もお腹も満たされるひとときを過ごしてみては。

岡本町53-1
【ランチ】(水・木・金・日)11:00～14:30
【クレープ】13:00～17:00 ※(日)11:00～17:00
休 月・火・土(不定休あり) 問 TEL080-4130-3480
Instagram: @lilypipica.cafe

I campi
イ カンピ



伝統的イタリア郷土料理を気軽に味わえるレストラン・バル。イタリアのミシュラン星付きレストランをはじめ、様々なお店で修業を重ね培った技術や経験が光る。コース料理やアラカルトとともに、イタリアトスカーナ地方の郷土料理メニューを用意。手作りと新鮮素材にこだわった逸品の数々。

北園町2-1
11:30～14:00
17:30～22:00(L.O.21:00)
休 月、不定休(月1回)
問 TEL072-683-1511

Osteria Sesamo
オステリア セーザモ



イタリアで修業した店主が作る本格イタリアンのお店。地場の有機野菜など素材にこだわった料理をリーズナブルに楽しめ、ソムリエ資格をもつシェフが、お料理に合わせたイタリア産オーガニックワインを中心に取り揃えている。

古曽部町1-11-25
12:00～14:00
18:00～21:00(L.O19:30)
休 日、月(パーティーの予約は受付可)
問 TEL072-669-7075
Instagram: @osteriasesamo

かき氷とパフェ mikaku
ミカク



実家でスイーツ店を営む母の背中を見て育ち、東京の洋菓子店などで修行を積んだ店主のお店。日本人の繊細な味覚と三角形の店構えにちなんだ店名には、「まっすぐで素直な味」を提供したいという想いが込められている。看板メニューは、旬の果物を贅沢に使ったかき氷とパフェ。プリンや焼き菓子などはテイクアウトや土産にもおすすめ。店内席のほかテラス席も併設されている。

芥川町3-12-35
12:00～16:30(L.O.15:30) ※店内席は要予約
休 水、木(不定休あり)
問 TEL072-628-7627
Instagram: @mikaku_takatsuki

Le Coin Discret
ル コワン ディスクレ



コンセプトは「温もりのある店内で、上質のフレンチを」。大人の隠れ家のような空間で、モダンフレンチとフランス産ワインが気軽に楽しめるお店。フランスで修業を積んだシェフの料理には常に厳選された四季折々の食材を使用し、基本をベースにシェフのイマジネーションをプラスされたものになっている。「ワインコーディネート会」も実施しており、最新の情報についてはインスタグラムにて確認することができる。

城北町1-9-6
11:00～14:00(L.O.13:30)
18:00～22:00(L.O.21:30)
休 水 問 TEL072-676-9150
Instagram: @lecoindiscret11.1
HP: https: //lecoindiscret.jp/

LUCCA
ルッカ



地元で本格的なイタリアンを味わってほしいという想いから、本場イタリアで修業した店主が出身地の津之江町にオープンした。ランチ、ディナーともにコースを主としており、彩り豊かな前菜からパスタや肉料理まで豪華なものとなっている。またテイクアウトも可能。築50年の古民家をリノベーションし、おしゃれで隠れ家的な雰囲気のお店でゆっくりと本格的なイタリアンを味わってみては。

津之江町1丁目39-16
【ランチ】11:30～14:00(L.O.13:30)
【ディナー】17:00～22:00(L.O.20:00)
休 月(不定休あり) 問 TEL072-628-7071
Instagram: @trattorialucca722

薪窯ピザとワイン SUONARE
スオナーレ



ナポリから直接仕入れた薪釜で一枚一枚、丁寧に焼く本格ピッツァ。国産小麦を自家ブレンドした生地は「カリッと、もちっと」。美味しくてリーズナブルなワインとともに素材を活かした本格イタリアンを味わえる。

芥川町1-14-27 ミドリビル1F
【ランチ】11:30～14:30(L.O.14:00)
【ディナー】(月～金)18:00～22:00(L.O.21:30)
(土日祝)17:30～22:00(L.O.21:30)
※ランチ、ディナーともにピザ生地が無くなり次第閉店
休 火、第1・第3水 問 TEL072-669-9350
Instagram: @suonare_takatsuki

麺屋 八海山
はっかいさん



学生の頃から食に興味があり起業に向けて始動。手打ちそば・うどん店での修行を経たものの、昔から大好きだった「燕三条系ラーメン」の味を忘れられずラーメン屋へ転向。有名ラーメン店でノウハウを学び、お店をオープン。化学調味料は使用せず、素材本来のおいしさを追求した、自家製麺・魚介スープの本格志向和風ラーメン。麺には、そば・うどん店の修業で培った手打ちの技術が光る。

芥川町1-14-9
11:30～14:30(L.O.)
休 日、祝(臨時休業もあり)
問 TEL072-684-1778

Taps BURGERSHOP
タップスバーガーショップ



高槻市の北西部を盛り上げたいという店主の想いから、今城塚古墳近くにオープンしたハンバーガーショップ。アットホームな店内では国産牛100%のパティを使用したハンバーガーが提供され、肉本来の旨味を満喫することができる。トッピングで、自分だけのスペシャルバーガーを作ったり、箕面ビールをはじめ各種アルコールも揃っており昼飲みもオススメ。学生には嬉しい学割もあり。

氷室町2-37-10
11:00～15:00(L.O.14:30)／(土)18:00～23:00(L.O.22:30)　※貸切パーティーもお受けしています
休 月、不定休　問 TEL072-639-9628
Instagram: @taps_burgershop

#KOKUBAN
コクバン



「老若男女に楽しんでもらいたい」という想いで、上宮天満宮入口近くにオープンした洋食居酒屋。深緑を基調としたお店の外観は黒板を彷彿とさせ、どこか懐かしさを感じさせる。ランチのメインはふわふわ、とろとろで贅沢な味わいのオムライスとハンバーグ。さらに夜は豊富な種類のアラカルトとお酒も取り揃える。昼と夜でまったく異なる顔を持つ「#KOKUBAN」をぜひご堪能あれ。

天神町1-8-13
【ランチ】11:00～15:00(L.O.14:30)
【ディナー】18:00～22:30
休 日　問 TEL050-8884-8968
Instagram: @kokuban_tenjin

インド流スパイス工房 哲学カレー



10種類以上のスパイスを使うチキンカレーとヴィーガンや食品の宗教的配慮にも対応できるベジタリアンカレーが食べられる本格インド料理店。スパイスを単に入れるのではなく、炒めて熱を加えることで生み出される辛味は絶品。店内はシンプルな内装で、カウンター席のみとなっている。

高槻町7-15 モリヒロ興産第2ビル 2F
11:00～14:30
(火・木～土)17:00～20:30
休 月(祭日)、水・日の夜　問 TEL072-669-7603
X: @tetsugakucurry

Vasco da Gama
ヴァスコ・ダ・ガマ



20種類以上のスパイスをオリジナルでブレンドしたルーと、和牛やたくさんの野菜の旨みが溶け込んだ自家製ブイヨンから作る本格欧風カレー。その辛さがやみつきに。

芥川町1-2 C-102
(いずれも閉店15分前L.O.)
(月～金)11:30～14:30、17:30～21:00
(土)11:30～14:30、17:30～20:45
(日)11:30～14:30
休 日曜日の夜　問 TEL072-683-8558
※レトルトカレーは全国のスーパーなどで販売

らぁ麺屋 はりねずみ



レギュラーメニューは醤油、にぼし、MISO(数量限定)の3種類。具や麺は全て自家製で、化学調味料を使っていない体に優しいラーメンとなっている。王道は醤油とにぼしで、MISOはお客様を驚かせたいという思いで研究開発した一品。全席カウンター席で、厨房を囲むように席があるため、店主の調理の様子もうかがえる。

野見町4-6 中條ビル1F東側
11:00～14:30(売切次第終了)
※月2回夜営業18:00～20:30
休 不定休　問 TEL070-9225-0225
X: @harinezumi_17
Blog: harinezumi2017.blog.fc2.com

楽酒一献 実侑
らくしゅいっこん みゆう



「美味しい料理」×「美味しいお酒」=「最高の笑顔」をモットーに。心から料理とお酒を愛する店主が、生まれ育った高槻の皆様に愛されることを目指す和食料理店。京都の料亭や高槻の有名店で約30年間かけて培った技術をもとに、毎月新たなチャレンジをテーマにしたコース料理を提供している。また、高槻産の地野菜や米粉など可能な限り生産者の顔が見える食材を使っているのも楽しみのひとつ。

真上町1-1-18　17:30～23:00(L.O.22:00)
※17:30～20:30コース制、追加アラカルトもあり
20:30以降アラカルトのみ注文も可能。
休 水　問 TEL072-686-5622
Instagram: @rakusyuikkon_miyuu
Facebook: https://www.facebook.com/rakusyuikkonMiyuu

天神町 むら田



洗練された「料理・しつらえ・器」の3点で非日常の空間を味わえるお店。ミシュラン星獲得店で修業を積んだ腕が光る。料理は化学調味料を使わず、自然の素材の旨味を引き出している。また、歳時記を表現しており、希少価値の高い器と共に目でも楽しめる。カウンター 8席のお店で、丁寧できめ細やかな接客を提供。料理はコースのみで要予約。

天神町1-8-14
【ランチ】12:00～14:30
【ディナー】18:00～23:00
※ランチ、ディナーともに要予約
休 月　問 TEL072-686-1026

焼肉丼一番
やきにくどんぶりいちばん



萩之庄の老舗焼肉店「焼肉一番」の味をもっと気軽に楽しんでほしいとの想いから、2代目店主が駅近に出店したお店。焼肉店ならではの直火焼きの香ばしさと自家製ダレにこだわった、シンプルながら奥深い旨みが魅力の本格焼肉丼を提供している。店内はカウンター席とテーブル席を備え、幅広い客層に対応。テイクアウトも可能で、世代を問わず親しまれる、地元の新しい定番グルメだ。

高槻町15-2
11:00～15:00(L.O.14:30)
17:00～22:00(L.O.21:30)
休 なし　問 TEL072-681-8258
Instagram: @yakiniku1ban.takatuki

ね　き



摂津富田駅から徒歩6分の住宅街に佇む「ねき」。スパイスと野菜を組み合わせた、ジャンルにとらわれない料理と日本ワインを提供。人気の「野菜で満ちるランチプレート」をはじめ、土曜のみのディナーでは、料理とワインをゆっくり楽しめる。月1回の料理教室や日曜のイベント営業も実施。

富田丘町6-18
11:30～14:30／(土)17:30～21:00
休月、火　問TEL070-5366-3092
HP: https://ne-ki.com
Instagram: @n_e_k_i
Facebook: https: //m.facebook.com/obanzaineki

わらたかや



「食べることの大切さ」「食材選びの大切さ」のどちらも伝えたいという想いで、令和4年9月に氷室町の閑静な住宅街にオープンしたお店。店内には昔ながらの製法の調味料や自然に沿って作られた食品、そして身体の負担が少ないお菓子等、店主によって厳選された商品が所狭しと並んでいる。また飲食スペースでは、「陰陽調和重ね煮」という特殊な調理法で作った料理もおすすめ。改装時に廃材となりうる木材を余すことなく活用した店内はどこか懐かしさを感じさせる空間である。

氷室町2丁目20-12　12:00～
営火・水・木　問TEL090-3944-7224
Instagram: @waratakaya

dans la marge × ひらり

ドンラマージュ



コンセプトは「美花と美食と美酒と」。四季折々の花々によるフラワーアレンジメントで彩られる店内は、訪れる人の五感を刺激しつつもシンプルモダンで落ち着きを与える。元サラリーマンの店主が腕を振るう料理は、鮨を中心とした季節感あふれる和の創作。約20種類の日本酒もリーズナブルに楽しめ、料理に合ったお酒の提案もお店の魅力。美花、美食、美酒が織りなす非日常的な時間を味わってみては。

大畑町16-12 HAビル101
18:00～22:00 ※完全予約制
休不定休　問TEL072-707-2279
Instagram: @hirari_oshokuji

地酒 蕗の薹

ふきのとう



東北を中心とした地酒や郷土料理が楽しめるお店。隠れ家のようにこぢんまりとした店内は落ち着いた雰囲気が漂う。日本酒は40種以上。新鮮な風味が味わえる“生酒・生原酒”もあり、店主のこだわりが感じられる。日本酒を注文すると、たくさん飾られているお猪口から、どれに注ぐか選べる。

北園町12-16 TMビル2F
（阪急高槻市駅北側 みずほ銀行裏）
17:00～22:30　休月、火
問TEL072-681-0210

本格広島お好み焼き たにもと



生地、キャベツ、麺を重ねて焼く広島お好み焼きの店。熱々のお好み焼きを鉄板から直接食べてもらえるよう、全席カウンターとなっている。広島の麺専門メーカーから直送されるお好み焼き専用の生麺を使用。麺はしっかり焼いてカリカリにするのがこだわり。生地量が少なくヘルシーなのもポイント。

城北町2-14-27 プラザ青山1-A
17:00～翌3:00　休日 ※祝日は営業
問TEL072-672-0538

TETSU庵

てつあん



定番の食材から季節の食材を取り入れて焼く、炭火焼き料理店。お客様との対話から生まれる新メニューの創作にもチャレンジし、お客様が求める味の提供を追求しているお店。店主のおまかせ料理も可能。唐揚選手権金賞受賞の金賞唐揚も絶品。大阪市内のホテルや割烹料理店、レストランバーで磨いた料理の腕が光る。近接する中華料理店「大元」とのコラボにより提供される料理にも注目。

昭和台町2-15-9
17:00～23:00(L.O.22:30)　休火
問TEL080-1493-2189

酒とアテの店 SAIKAKU

さいかく



「お客様の想像を超える料理を提供すること」をコンセプトに、枠に当てはまらない料理で感動を生む店づくりを目指す。「季節があって、食材があって、料理がある」という思いから、旬の食材を使って素材が活きる調理方法を日々研究。しっかりと手の込んだ料理はもちろん、お酒のレパートリーも多く、ワインは料理に合うものを厳選している。カルパッチョはソースの代わりに茶わん蒸しを添えて素材の味を活かすなど、料理へのこだわり、工夫が感じられる。

城北町2-4-12
(木～月)15:00～23:00(L.O.22:00)
(水)17:00～23:00(L.O.22:00)
休火、不定休　問TEL072-674-6777
Instagram: @sakeate_saikaku

やまから

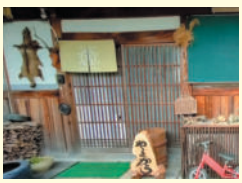

農学を学び、猟師となった店主のジビエ料理店。北摂で捕った鹿などを高槻産の食材と共に提供している。店舗は大きな道路に面しているが、お店に入ると、雰囲気がガラッと変わり、喧噪を忘れるような、静かな空間が広がっている。1日1組限定の貸し切り営業のためゆったりとした時間の中くつろいで過ごしてもらうことが売りである。

唐崎中4-6-8　12:00～22:00
※完全予約制(1日1組、1週間前まで要予約)
※予約可能人数4～12名様
休不定休(予約日のみ営業)　問TEL050-5494-1361
Instagram: @kominka_yamakara
Facebook: https://www.facebook.com/ryomakado98

荘田商店

しょうだしょうてん



喫茶店と居酒屋の文化が合わさったアットホームなお店。イタリアンを中心とした創作料理やオリジナルカクテルが楽しめる。各国の人々と関わった経験と管理栄養士としての知識を活かした料理を提供する。

富田町5-1-21
19:00～24:00
休日、月(臨時休業あり)
問TEL072-693-7511

Bar ISLAY
バー・アイラ



「ウイスキーエキスパート」という資格をもつマスターが、800種類以上のお酒やカクテルを、温度・氷・素材にこだわった1杯として提供。大人の隠れ家という雰囲気の中で飲むこだわりの1杯は、日々の仕事の疲れを癒す。バーとしてはめずらしい本格派カレーもあり、カレー目当ての来店も歓迎。

高槻町7-13 2F
19:00～翌2:00 休月
問TEL090-8656-2953
Instagram: @bar_islay

プカプカ



昭和の雰囲気が漂うバー。地域の憩いの場として根付いているアットホームなお店。こぢんまりとした店内は、カウンター 6席とテーブル席が2つ。カウンター席はオーナーとの距離が近く、気さくに会話が楽しめる。店名はフォークシンガー大塚まさじさんの曲名が由来。店内にはサインも飾られている。

芥川町2-10-11 2F
20:00～24:00(L.O.23:30)
休土、日、祝(臨時休業もあり)
問TEL072-683-7888

Wine dining なかむら屋



「ワインを通じた人と文化の交流」をコンセプトに世界各地のワインをグラスで提供。広くゆったりとしたカウンターはマスターのこだわり。ひとりでも気軽に立ち寄り、くつろいでワインを味わうことができる。パスタやチーズ、アヒージョなどのアラカルトと一緒にワインをゆっくり楽しんで。

芥川町1-9-16 2F
17:00～24:00 休日 問TEL072-683-1773

スナック酒場 月
つき



富田町にゆかりのある店主が、親しみのあるこの街で酒場をやりたいという想いを実現。店のコンセプトは「楽しく飲んで喋って歌って」。店主との距離が近く、自然と生まれる会話が心地よい。「あて」は日替わりの家庭料理で、訪れるたびに違った料理に出会える。初めて来た人も帰る頃にはすっかり打ち解け、次の来店が楽しみになる温かさ。一杯飲んで鋭気を養ってほしい。

大畑町3-9 ジョイフルとんだ 1F
19:00～23:00 休日 ※宴会等の利用は応相談
問TEL070-1819-7712

apericena Caseiro
アペリチェーナ カゼーロ



JR摂津富田駅と阪急富田駅の中間に位置するワインバルのお店。ワイン好きな店主の夢を夫婦でカタチにし、令和6年5月にオープン。ワインのチョイ飲みから食事まで幅広く楽しめ、おひとり様でも大歓迎。ヨーロッパの空をイメージしたブルーのドアを開けると、木をベースとした温かみのある店内と店主こだわりの音楽が流れ、アットホームな雰囲気となっている。

富田町1丁目14-8-101
18:00～23:00(L.O.22:30)
休日、月(不定休あり) 問TEL090-5529-7900
Instagram: @apericena_caseiro
Facebook: https://www.facebook.com/profile.php?id=100094129119676

公園と、タルト



旬のフルーツをふんだんに使用したタルトや総菜キッシュのお店。焼きタルトは1時間以上かけて焼き、生地はザクザク、フルーツはジャムのように濃厚！ 他にも、フルーツをみずみずしいまま味わえるデザートタルトや生タルトケーキなどラインナップも豊富。甘味を抑えたモンブランも自慢の一品。また、無添加のクラフトコーラもおすすめ!!! 現在はテイクアウトとオンラインショップのみで営業。

芥川町4-20-6 12:00～17:00
休日～木 ※焼き菓子メインの「公園と、ベイク」の営業時間についてはInstagramでご確認ください
問TEL090-8199-7894
Instagram: @park_and_tart

Patisserie 遊心
パティスリー ゆうしん

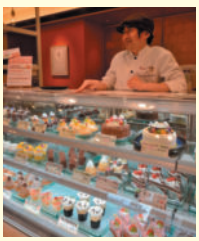

高槻の米粉や寒天、卵といった地域の素材を活かした洋菓子販売店。健康とカワイイにこだわったケーキと焼き菓子の並ぶ店内は、まさにお菓子のアトリエ。お菓子から季節感を感じるような店内企画も実施。運がよければ焼きたてのお菓子に出会えるかも。

上田辺町3-9
11:00～20:00
休年中無休 問TEL072-601-6660
Instagram: @patisserie_yushin
Facebook: https://www.facebook.com/p.yushin

パティシエール UTAKO
うたこ



フランスのリヨンやブルターニュで修業したオーナーが作るケーキや焼き菓子のパティスリー。「日本で作るフランス菓子」をコンセプトに、フランス菓子の技法を使い、四季折々の食材で手間暇をかけた菓子作りを心がけている。品揃え豊富なのはお昼過ぎ。季節限定の商品も多い。

富田丘町13-18
11:00～20:00／(土・日・祝)11:00～18:00
休火(不定休あり) 問TEL072-601-6175
Instagram: @p.utako

ブーランジュリ・タカムラ

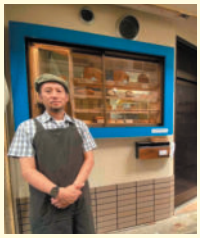

山手一番商店街の一角にあるパン専門店。元サラリーマンの店主が有名ベーカリーショップ等での経験を経て創業。製法と材料にこだわったハード系のパンが看板商品だが、食パンやあんぱんなど「親しみのあるパン」も取り揃える。「本日のパン」は店舗の外から見えるようディスプレイされており食欲がそそられる。週末の落ち着いた朝食や、ワインを楽しむおしゃれな夜にいかがだろう。

🏠松ヶ丘1-11-5（山手一番街内）
🕒10:00～13:00、15:00～19:00
休月～木（臨時休業あり）
問TEL080-9748-0853
Instagram: @boulangerie_takamura

ねこのかえりみち



「お子様にも提供しやすい、おいしくてリーズナブルなおやつ」をコンセプトにオープンしたクレープとアイスクリームのお店。北海道産の生クリームを使ったあっさり味のスイーツはお子様にも人気で、自分の好みに合わせてカスタマイズできるのも魅力。猫好きの店主による遊び心ある内装で、イートインスペースもあり、通勤・通学の帰り道にふらっと立ち寄りたくなる一軒である。

🏠芥川町1丁目13-12
🕒（月～金）13:00～18:00／（土日祝）12:00～18:00
休不定休　問TELなし
Instagram: @neko_kaerimichi

Magasin de éclat

マガザン ド エクラ



姉妹でケーキ屋を開く夢に始まり、幼少期からなじみのある地域に店を構えるパティスリー。店名はフランス語で「輝く店」。代官山の名店で学んだ本物の味を追求し、限られた食材も取り入れながら、フランスの味わいに近づけるべく研鑽を重ねている。生菓子、焼き菓子は週替わりで、初めて出会う味や食感、香りに戸惑うことも。ゆっくり味わい、新しい美味しさを発見してほしいという思いが込められている。

🏠明野町15-29
🕒11:00～19:00（ケーキがなくなり次第終了）
12:00～18:00（カフェサロン）
休月～木　問TEL072-609-5812

koneconeko

こねこねこ



仔猫専門のブリーダーショップ。色々な種類がいて、性格も特徴もそれぞれ。かわいらしさはもちろん、一緒に暮らしていくための重要な事もしっかりと説明。購入後にも親身に相談に乗ってくれる。

🏠川添2-1-3 川添デパート2F
🕒11:00～18:30
休木　問TEL072-668-2512

SALAM COFFEE

サラーム コーヒー



日本で唯一のイエメン産モカコーヒーを専門とするコーヒースタンド。イエメン人の店主と日本人の焙煎士の妻が「イエメンと日本の架け橋となり、高槻から世界へイエメン産モカコーヒーを届ける」という思いのもと世界中で活動している。全ての豆はイエメンのコーヒー農家から直接仕入れており、その品質の良さは世界で高い評価を得ている。スペシャルティコーヒーで、希少で入手が困難とされているコーヒー文化発祥の国「イエメンのモカコーヒー」を是非ご堪能あれ。

🏠津之江町1丁目60-1
🕒11:00～17:00
休月、木（臨時休業あり）　問TEL050-3163-8488
Instagram: @salamcoffee_stand

FIFTEEN COFFEE ROASTERS

フィフティーン コーヒー ロースターズ



JR高槻駅から徒歩10分ほどの住宅街に佇む、コーヒー豆の専門店。世界トップクラスの高品質な豆を毎朝店内で焙煎。雑味のないクリアな味わいと抜群の鮮度を提供する。希望に合わせて粉に挽くことも可能。テイクアウトコーヒーも楽しめるほか、ドリップバッグなどのコーヒーギフトは高槻土産や贈り物にぴったり。おうち時間をより上質なものに変えてくれるお気に入りのコーヒー豆を探しに訪れてみては。

🏠古曽部町1-15-19
🕒10:00～18:00　休水、木、土
問TEL070-4124-5353
Instagram: @fifteencoffeeroasters

CARAMELIER S

キャラメリエ エス



キャラメルとバラを使用したジュレやはちみつを製造から販売まで行うお店。新型コロナの自粛期間中、友人に提供した自作のキャラメルが口コミで瞬く間に広がり開業。添加物不使用でほろ苦い大人テイストのキャラメルは、パンや肉料理、フルーツなどによく合う。無農薬のバラのジュレはリンゴに似た味と香りが楽しめる。スイーツを超えた嗜好品で、ワンランク上のクオリティをご賞味あれ。

🏠上牧北駅前町1-9（市川園芸内）🕒10:00～18:00（売切れ次第終了）休不定休（7月・8月は夏季休業）
※一部予約とオンライン販売あり
※ご来店・ご注文の際は事前にお電話が必要です
問TEL090-5905-8828 **Instagram:** @carameliers

鰻や牡蠣とか 炭(たん)し Tan-shi



芥川商店街にある「炭し」は、ホテル料理長を歴任した店主が営む鰻と牡蠣料理のお店。国産鰻を素焼きにしてから蒸し、関東風で丁寧に焼き上げる。備長炭で焼く臨場感も魅力。秋冬は店主の出身地である広島直送の新鮮な牡蠣も味わえる。地酒も豊富に揃え、セルフ式ならではの手軽さと価格で楽しめる。魅惑的な食材を気軽に食べられるお店。精がつくことこの上ない。

🏠芥川町2丁目9-11 平岡ビル1F
🕒11:30～14:00(L.O.13:45)
17:00～22:00(L.O.21:30)
休木　問TEL072-648-3365
Instagram: @tanshi_takatsuki

OYAYUBI Coffee & thee day

オヤユビコーヒー アンド ザ デイ



ブラック珈琲を飲めなかった店主が珈琲の魅力に目覚め、修行を重ねオープンした喫茶店「OYAYUBI coffee & thee day」。“街の自由な山小屋”をコンセプトに、住宅街の中にありながら、木々や畑に囲まれた空間でゆったりとした時間と自家焙煎珈琲を提供する。菓子など他メニュー開発で意識することは珈琲との相性。「あくまで珈琲ありきで考えている」。その言葉が店主の深い珈琲愛を引き立てている。

🏠真上町2丁目18-23
🕒11:00～17:00／(土・祝)12:00～17:00(日曜臨時営業あり)
休不定休　問TELなし
Instagram: @oyayubicoffee_and_theeday

週3日の着物暮らし



日本の文化である着物を多くの方が着て、魅力を知ってもらいたいという想いから創業を決意。「大人可愛いをもっと」をコンセプトに、着物初心者の方でもお手入れしやすくリーズナブルな品を取り揃えている。店主自身で着付けレッスンも行っており、手ぶら・無料で受けることができる。

🏠安岡寺町2-1-7-105 太平安岡寺ビル1F
※駐車場1台分有　🕒10:00～18:00(予約制)
休日・水・祝日　問TEL090-8468-1058
HP: http://3days-kimono.jp
BASE店: https://3dayskimono.base.shop
Instagram: @3days_kimono

高槻 “魅力あるお店” 応援プロジェクト

PEEKABOO

ピーカーブー



JR摂津富田駅から徒歩数分、マンション街の一角に佇むタコス専門店「PEEKABOO」。店主自作の愛らしいロゴが目印だ。飲食店勤務の職歴をもつ店主が、自身がもち合わせるスキルを活かして出店。「美味しいは幸せの近道」をコンセプトに、日本人の味覚に合い、老若男女に喜ばれる味を追求。地元・富田の人たちをはじめ、食べた人に幸せを届けるべく腕を振るっている。

🏠富田丘町6-14
🕒【テイクアウト】11:00～21:00(L.O.21:00)
【イートイン】11:00～20:00 (L.O.20:00)
休不定休　問TEL090-6155-2650
Instagram: @peekaboo_tacos

mocche.

モッチェ



「もう一つ食べたくなる」がコンセプトの、高槻のドーナツ店「mocche.」。北海道産小麦を100%使用し、甘さ控えめに仕上げたドーナツは、外はサクッ、中はもちっと。小ぶりなサイズ感も相まって、ついついもう一つ手が伸びるおいしさだ。プレーンからチョコレート、きな粉まで、素材の味を楽しめる多彩なフレーバーが揃う。おやつや手土産にはもちろん、店内でコーヒーと楽しむのもおすすめ。

🏠高槻町10-15 1F
🕒11:00～20:00／(日)11:00～19:00(売り切れ次第close)
休火　問TELなし
Instagram: @mocche_official

高槻 “魅力あるお店” 応援プロジェクト

高槻 “魅力あるお店” 応援プロジェクト

高槻 “魅力あるお店” 応援プロジェクト

Medical Institutions

診療科目別 あなたのそばの医療機関 ❶

内科

医療法人 松本ほがらかクリニック 日吉台

内科 / 小児科 / 糖尿病内科 / 循環器内科

予防接種は診療時間にも実施しております。

診療時間	月	火	水	木	金	土	日
8:30～12:30	●	●	—	●	●	●	—
15:00～16:00（予約診・予防接種）	●	●	—	●	●	—	—
16:00～18:00	●	●	—	●	●	—	—

休診日 水曜・土曜午後・日祝

高槻市日吉台七番町17-12 TEL 072-687-6525

みすみ内科クリニック MISUMI CLINIC

診療時間	月	火	水	木	金	土	日(祝)
9:00～13:00	○	○	／	○	／	○	／
16:00～19:00	○	○	／	○	／	／	／

TEL 072-682-2075

高槻市上田辺町1-30 大阪住宅ビル 4F

院長　信田みすみ

医療法人 彦坂医院 HIKOSAKA CLINIC

内科・循環器内科・小児科・眼科

内科

受付時間	月	火	水	木	金	土	日祝
8:30～12:00	●	●	—	●	●	●	—
17:15～19:30	●	●	—	●	●	—	—

眼科

受付時間	月	火	水	木	金	土	日祝
8:30～12:00	●	●	—	●	●	●	—

072-689-0676 高槻市安岡寺町2-18-3

ひとら内科クリニック

院長　人羅 俊貴

内科 / 外科 / 訪問診療

診療時間	月	火	水	木	金	土
9:00～12:00	●	●	●	●	●	●
16:00～19:00	●	●	●	–	●	–

休診：木曜午後・土曜午後、日曜、祝日

高槻市西冠 3-29-7 関西スーパー西冠店 1 階

TEL:072-671-1700

病院

藤田胃腸科病院

■胃腸内科　■内視鏡内科

■消化器内科　■内科　■消化器外科

医療法人祥佑会

診療時間	月	火	水	木	金	土	日・祝
9:00～12:00	●	●	●	●	●	●	—
17:00～19:30	●	—	●	—	●	—	—

予約専用

072-671-3313

予約受付時間 月～土 14:00～17:00

072-671-5916（代表）



AI電話受付 24時間 稼働中

050-1724-2173

高槻市松原町

17番36号 P有り

呼吸器内科

医療法人 正得会 いけだ内科・呼吸器内科 Ikeda Clinic

長引くせき 止まらないせき 我慢しないで。

当院へご相談を。

診療時間	月	火	水	木	金	土	日/祝
9:00～12:30	●	●	●	／	●	▲	／
16:00～19:00	●	●	●	／	●	／	／

▲土曜：9:00～13:00　休診日：木曜・土曜午後・日祝日

072-691-1700

高槻市古曽部町1丁目4番1号2階

藤原医院

内科 / 循環器内科 / 小児科

院長 藤原 正隆

診療受付時間	月	火	水	木	金	土
AM 8:45～11:30	●	●	●	●	●	●
PM 4:45～ 7:30	●	●	●	／	●	／

休診 木・土の午後、日・祝

P駐車場あり

高槻市大塚町 5-5-4

TEL 072-671-5935

医院・診療所

おおぜき医院

院長 大関 道薫

診療予約　HP

小児科・アレルギー科

診療時間	月	火	水	木	金	土	日祝
9:00～12:00	●	–	●	–	●	●	–
14:00～16:00	★	–	★	–	★	–	–
16:00～18:00	●	–	●	–	●	–	–

★…予約検査、各種予防接種・けん診

内科・循環器内科

診療時間	月	火	水	木	金	土	日祝
9:00～12:00	●	●	●	–	●	●	–
14:00～16:00	★	–	★	–	★	–	–
17:00～19:30	●	●	●	–	●	–	–

★…予約検査、各種予防接種・けん診

高槻市高槻町 8-14 レフィシア高槻1階　072-683-2630



心療内科・精神科

心療内科・精神科 医療法人 今津診療所 imazu clinic

診療時間	月	火	水	木	金	土	日
09:00～12:00	●	●	●	／	●	▲	／
15:00～18:30	●	●	●★	／	●	／	／

●：院長診　▲：院長診(9:00～13:00)
★：2診(第1・3・5水曜 16:30～18:30／予約制)
休診日　木曜・土曜午後・日曜・祝日
ホームページ
高槻市高槻町15-6 新京町ビル3階
TEL 072-683-0039

心療内科・精神科 おおたクリニック

院長　太田 幸司

診療科目	時間	月	火	水	木	金	土	日祝
心療内科・精神科(全日)	09:00～13:00	○	○	○	／	○	△	／
思春期相談(午後・土曜)	15:30～19:00	○	○	○	／	○	△	／
往診	09:00～12:00	／	／	／	☆	／	／	／
	16:00～18:00	／	／	／	／	／	☆	／

△：土曜日の診療は9:00～15:00(心療内科・精神科・思春期相談)
☆：往診対応日(木曜日9:00～12:00、土曜日16:00～18:00)
高槻市高槻町5-25 北本ビル2F
TEL:072-668-3975

みつたけこころのクリニック

心療内科　精神科　老年精神科
院長　大尾 充剛

診療時間	月	火	水	木	金	土	日
9:00～12:30	●	●	●	／	●	★	／
16:00～19:00	●	●	●	／	●	／	／

★…土曜 13:00 まで　休診日　木曜、土曜午後、日曜、祝日
072-681-1156
高槻市古曽部町1-4-1 高槻ビル 3F 301

糖尿病内科

医療法人 松本ぼがらかクリニック 阪急高槻市駅前

Matsumoto Hogaraka Hankyu Takatsuki-shi Station

糖尿病内科　循環器内科　内　科
●子育て世代 ●働く世代
●オンライン診療
●生活習慣病
●睡眠時無呼吸
●禁煙
8：30～13：00　午前診
15：30～18：00　午後診
休診日 水曜・土曜午後・日祝
高槻市城北町2-2-3 Rue d'Or高槻 5階
TEL 072-648-3900　阪急高槻市駅 南側

外　科

市岡医院

院長 市岡 従道
外科処置・内科・健診・予防接種

診療時間	月	火	水	木	金	土	日
9:00-12:00	●	●	●	—	●	●	—
17:00-19:00	●	—	●	—	●	—	—

TEL 072-682-0863
高槻市古曽部町2丁目24-28

西﨑クリニック

高槻で開院60年
地域のかかりつけ医として、これからも皆さまの健康を支えます。 院長 西﨑 一志
胃腸とおしりの悩みありませんか？
便秘や下痢・肛門の症状に対応しています
様々な症状に漢方薬による治療も行っています
内科　外科　肛門外科　皮フ科
診療時間…9:00～12:00、16:30～19:00
休診日：木曜日、火曜日午後、土曜日午後、日祝日
往診・訪問診療時間…12:00～16:30
高槻市如是町21-12
072-696-2291
ホームページはこちら

消化器内科

後藤オンコロジークリニック 腫瘍内科・消化器内科・内科

Goto Oncology Clinic

胃カメラ・大腸カメラ、がん治療、　院長　後藤 昌弘
生活習慣病、がん検診、訪問診療

診療時間	月	火	水	木	金	土
9:00—12:00	●	●	●	●	●	●
13:00—16:00 (予約のみ)	●	●	●	●	●	—
16:30—19:00	●	●	—	●	●	—

※休診日：水（午後）、土（予約・午後）、日祝
HP
高槻市高槻町15番6号 新京町ビル2階
阪急「高槻市駅」8番出口徒歩2分
TEL.072-682-5010

脳神経内科

脳神経内科・内科 医療法人 しみず内科クリニック

診療時間	月	火	水	木	金	土	日・祝
午前診療 9:00～12:00 (受付 8:45～11:50)	●	●	●	●	●	●	／
午後診療 17:00～19:00 (受付 16:45～19:00)	●	●	●	／	●	／	／

休診日：木曜日午後、日曜日、祝日
高槻市桜ケ丘北町6-16
☎072-695-3110

内視鏡内科

一般社団法人 賀祥医療会 たかつき駅前 船越内科・消化器内視鏡クリニック

2026年9月 新規開院

診察時間	月	火	水	木	金	土	日・祝
9：30 - 12：00	●	—	●	●	—	●	—
16：00 - 18：00	●	—	●	●	—	—	—
17：00 - 18：30	—	●	—	—	—	—	—

※受付は診療時間終了の15分前になります
休診日：金曜・日曜・祝日
HP
高槻市北園町1-27 リヴィザス高槻 3F
072-691-5996

医療法人貴紗会 胃カメラ・大腸カメラ きい内科クリニック

Kii Internal Medicine Clinic



高槻市城北町 2-2-16　訪問診療

診療時間	月	火	水	木	金	土	日・祝
9:00-12:00	●/★	●/★	●/★	●/★	●/★	●/★	—
13:00-16:00	★	★	★	★	★	★	—
17:00-19:30	●	●	—	●	●	—	—

★・・・(検査/訪問予約制)　定休日：水曜午後・土曜午後、日曜祝日
HP
ご予約・お問い合わせ　072-676-5551

Medical Institutions

診療科目別 あなたのそばの医療機関 ❷

皮膚科



ゆう皮フ科クリニック

診療時間	月	火	水	木	金	土
9:00～12:00 一般診察	●	●	●	—	●	★
14:00～16:00 ※予約処置	●	●	●	—	●	—
16:00～19:00 一般診察	●	●	●	—	●	—

★土曜日は9:00～13:00まで　休診:木曜日・土曜日午後・日曜・祝日
※予約処置の時間は、一般診察はおこないません

Ⓟ有り

株式会社 HONO　高槻市藤の里町4番22号

☎072-672-8585

だいとう皮フ科クリニック

院長 大東 淳子

●皮膚科　●小児皮膚科　●美容皮膚科

診療時間		月	火	水	木	金	土
午前	9:00～12:00 (受付8:45～12:00)	●	●	●	●	●	●
午後	予約処置優先 15:00～16:00 16:00～18:00 (受付14:45～18:00)	●	★	●	—	●	—

休診:火・木・土曜午後、日曜、祝日
★火曜日の午後(14:00～18:00)は、美容皮膚科(ドクター施術・予約制)のみ

DAITO SKIN CLINIC　☎072-671-7300　HP インターネットで予約できます
高槻市西冠3丁目29-7　関西スーパー西冠店1階 Ⓟあり

なかつぼ眼科

Nakatsubo eye clinic

2024年4月開院

地域の「目のかかりつけ医」として
目のお悩みに寄り添います

院長 中坪 弥生

診療時間	月	火	水	木	金	土	日・祝
9:00～12:30	●	●	●	—	●	●	—
16:00～18:30	●	※	●	—	●	—	—

※火曜午後は手術　休診: 木曜・日曜・祝日・土曜午後

高槻市西町 65-2 2階　駐車場 有り　☎072-669-7130

公式HP　診療内容・アクセス・WEB 予約はこちら

ドクターズ・ファイル　中坪院長の想いや診療へのこだわりをご紹介

医療法人 にしがき眼科

Nishigaki

診療時間	月	火	水	木	金	土	日・祝
9:00～12:00	●	●	●	●	●	●	—
16:00～19:00	▲	●	●	—	●	—	—

▲:16:00～18:00は代診となります

☎072-681-5150

高槻市芥川町2-14-21　サージュビル本館2F

医療法人視生会 丸山眼科医院　医療法人視恩会 川添丸山眼科

丸山眼科

診療時間	月	火	水	木	金	土	日	祝
9:00～12:00	○	○	×	○	○	○	×	×
16:00～19:00	○	○	×	○	○	×	×	×

登美の里院　登美の里町2-8　東五百住バス停西へすぐ　☎072-696-2149

川添院　川添 2-9-10　フレンドマート高槻川添店前　☎072-693-0193

日帰り眼瞼下垂手術 予約制　コンタクトレンズ　Pあり

白内障・緑内障でお悩みなら　医療法人 太誠会 みずのや眼科

Mizunoya Eye Clinic

眼科一般診療から日帰り手術まで
患者様に負担の少ない治療を

院長　水谷 泰之　日本眼科学会眼科専門医

診療時間	月	火	水	木	金	土	日・祝
9:00-12:00	●	●	▲	●	●	●	休
16:00-19:00	●	●	▲	●	●	休	休

休診日　土曜午後・日曜・祝日
▲ 水曜日午前は検査・レーザーなどの完全予約診察のみ、午後は手術を行います。
※ 初診、初コンタクトレンズ、散瞳検査などの方は受付終了30分前までにお越し下さい。

TEL072-690-7555

高槻市古曽部町2-13-4 MRビル2F　JR「高槻駅」徒歩8分

眼科

医療法人 瀬水会 大石眼科医院

Oishi eye Clinic

（公財）日本眼科学会　眼科専門医　理事長　大石　賢嗣

診療時間	月	火	水	木	金	土
9:00～12:30	●	■	●	●	●	●
16:00～19:30	●	手術	●	／	●	●

■ 9:00～12:00

白内障日帰り手術
受付終了時間は1時間前迄
●往診ご相談下さい●

☎072-686-5588

高槻市紺屋町9-9 Ⓟ有

JR高槻駅・阪急高槻市駅より徒歩5分

医療法人 彦坂医院

HIKOSAKA CLINIC

内科・循環器内科・小児科・眼科

内科

受付時間	月	火	水	木	金	土	日祝
8:30～12:00	●	●	—	●	●	●	—
17:15～19:30	●	●	—	●	●	—	—

眼科

受付時間	月	火	水	木	金	土	日祝
8:30～12:00	●	●	—	●	●	●	—

☎072-689-0676　高槻市安岡寺町2-18-3

循環器内科



横山医院　内科・循環器内科

院長 横山 永　副院長 横山 芳

072-675-0009　城北町1-4-33

内科・循環器内科・心臓リハビリ さかねクリニック

院長 坂根 和志

診療時間	月	火	水	木	金	土	日・祝
9:00 ～ 12:30	☁	☁	☁	—	☁	☁	—
13:30 ～ 15:45	♥	♥	♥	—	♥	—	—
16:00 ～ 19:00	◆	◆	◆	—	◆	—	—

☁:診察 / 心臓リハビリ　♥:検査(予約) / 心臓リハビリ　◆:診察/ (心臓リハビリ)
休診日　木曜日、土曜日午後、日曜日・祝日





2025年12月3日(水)新規開院

高槻市高垣町40-8　駐車場 5台

☎072-685-1122

HP　Instagram　LINE

耳鼻咽喉科

大津耳鼻咽喉科 ボイスクリニック
voice clinic
「声」のお悩みサポートします
院長
耳・鼻・のど・声のこと、お気軽にご相談ください　大津 和弥

診療時間	月	火	水	木	金	土	日・祝
9:00～12:00	●	●	●	―	●	●	―
16:00～18:30	●	●	●	―	●	―	―

休診：木曜・日曜・祝日・土曜午後
高槻市西町 65-2 1 階
駐車場あり
072-693-4888
公式ＨＰ　診療内容・アクセス・WEB 予約はこちら
ドクターズ・ファイル　大津院長のインタビュー・診察への想いなど

櫟原医院


地域の皆様に信頼される医療を
医療法人聴道会
いちはらいいん
耳　鼻　のど　の不調に
わかりやすい説明と、心のこもった診療を

診療時間
午前 9:00～12:00
午後 16:30～19:00
休診：木曜・土曜午後
日曜・祝日



専用駐車場 6台　キッズルーム　バリアフリー

お問い合わせ
☎072-694-7609
高槻市川添2丁目15-23

野田皮フ科クリニック
NODA CLINIC
医療法人　友仁会
皮膚科（保険診療）　院長　野田 智子

診療時間	月	火	水	木	金	土
9:30～12:30（受付 9:00～12:00）	女性医師	女性医師	女性医師	―	野田 友一（予約制）女性医師	野田 友一 非常勤医師
14:30～17:30（受付 14:00～17:00）	女性医師	―	野田 智子 女性医師	―	―	―

美容皮膚科（自費診療）

診療時間	月	火	水	木	金	土
9:30～12:30（受付 9:00～12:00）	●	●	●	―	●	●
14:30～17:30（受付 14:00～17:00）	●	●	●	―	●	●※

※土曜日は 9:30 ～ 15:00 の通し診療（受付 14:45 まで）となります。
TEL 072-682-2324
高槻市白梅町４－13 ジオ高槻ミューズ EX 4F
最新の情報はHPをチェック！

野呂耳鼻咽喉科
NORO ENT CLINIC
日本耳鼻咽喉科学会　耳鼻咽喉科専門医　院長：野呂 恵起

診療時間	月	火	水	木	金	土	日
9:00-12:30	●	●	●	／	●	★	／
16:00-19:00	●	●	●	／	●	／	／

休診日：木曜日、日曜日、祝日 ★…9:00-13:00
受付時間：診療時間終了の30分前までとなります。
〒569-1121 大阪府高槻市真上町２丁目6-11
まかみクリニックモール 2F
tel.072-691-8837

ゆみこ皮フ科クリニック
YUMIKO Dermatology Clinic
院長　飯田由美子

診療時間	月	火	水	木	金	土
09:30～12:00	●	●	●	／	●	●
13:00～17:00	●	●	／	／	●	／

休診日：水曜日の午後・木曜日・土曜日の午後・日曜日・祝日
高槻市神内２丁目28-20イシイビル2F
TEL 072-682-8770

小児科

あおまつ小児科クリニック
超音波エコーをフル活用し、正確で安心できる診療を心がけています
一般診療、おなかの症状、便秘症、アレルギー、お肌のトラブルなど幅広く診療しています
★超音波エコー★　★血液検査★　★エックス線装置★　★アレルギー検査★
JR高槻駅から徒歩8分　高槻病院東隣り　駐車場あり

詳細はこちら



・日本小児科学会認定 小児科専門医
・日本超音波医学会認定 超音波専門医
院長　青松 友規
〒569-1115
大阪府高槻市古曽部町 2-13-4MR ビル３階
※エレベーターがあります
☎072-684-8341

まのすぎのこどもクリニック
KIDS CLINIC
医師 真野利之

診療時間	月	火	水	木	金	土
9:00～12:00	●	●	●	●	●	●
14:00～16:00		★	★			
17:00～19:00	●	●	●		●	

●は一般診察で予約システム（Web・電話）をご利用ください。
★は予防接種・乳幼児健診など完全予約制（Web 予約）
休診日：木曜日午後・土曜日午後・日曜日・祝日
大阪府高槻市氷室町１丁目25-1
tel.072-669-7033
駐車場 7台有

みやけ小児科
医療法人　初月会

診療時間	月	火	水	木	金	土
8:30-12:00	●	●	●	●	●	●
14:00-16:00	■	■	■	―	■	●
16:00-18:30	●	●	●	―	●	―

●一般外来　■予約外来・予防接種・健診
休診日　木曜午後・日曜・祝日
高槻市真上町 2-1-31
ご予約はこちらから■お電話■WEB
通常ご予約 ☎072-669-8971
予防接種ご予約 ☎072-669-8961

きしもと耳鼻咽喉科クリニック
花粉症・アレルギー相談なら
旧・坂本耳鼻科から引き継ぎ、地域の皆さまに信頼される耳鼻咽喉科として診療を続けています。小さなお子さまからご高齢の方まで、安心して通えるクリニックを目指しています。
医療法人 槻陽会
KISHIMOTO ENT CLINIC
院長　岸本和大
いびき・睡眠時無呼吸　舌下免疫療法・アレルギー検査
発熱診療室があり、感染症にも安心対応





診療時間	月	火	水	木	金	土	日・祝
10:00～13:00	●	●	●	／	●	★	／
16:00～19:00	●	●	●	／	●	／	／

休診日：土曜午後、木曜、日曜、祝日　★：9:30～13:00
TEL.072-682-3889
Web予約はこちら!　HP
高槻市紺屋町6-19 片岡ビル2F

腫瘍内科

後藤オンコロジークリニック
腫瘍内科・消化器内科・内科
Goto Oncology Clinic
胃カメラ・大腸カメラ、がん治療、生活習慣病、がん検診、訪問診療
院長　後藤 昌弘

診療時間	月	火	水	木	金	土
9:00－12:00	●	●	●	●	●	●
13:00－16:00（予約のみ）	●	●	●	●	●	―
16:30－19:00	●	●	―	●	●	―

※休診日：水（午後）、土（予約・午後）、日祝
HP
高槻市高槻町15番6号 新京町ビル2階
阪急「高槻市駅」8番出口徒歩2分
TEL.072-682-5010

リウマチ科

ゆりFemina内科クリニック
女性内科
リウマチ膠原病内科
院長　平松 ゆり

診療時間	月	火	水	木	金	土	日	祝
9:00～16:00	●	／	●	●	●	／	／	／

休診日：火曜・土曜・日曜・祝日
高槻市北園町1－27
リヴィザス高槻 2F
☎072-682-8808
HP　Instagram

Medical Institutions

診療科目別 あなたのそばの医療機関 ❸

乳腺外科

阪急高槻市駅から1分

あや乳腺外科クリニック
AYA Breast Surgery Clinic

院長　山口　絢音

女性医師・女性スタッフによる乳腺専門診療

- 高槻市民検診 島本町民検診
- 自費乳がん検診
- 乳房のしこり・痛みなどの診察
- 乳がん術後の定期診療

Instagram

072-648-3864

北園町15番16号 アンフィニ高槻 7階

HP

予約優先制

詳細・診療時間 ご予約 コチラ▶

乳腺外科／高槻市乳がん検診

よしかわ乳腺クリニック
Yoshikawa Breast Clinic

院長　吉川 勝広



診療時間	月	火	水	木	金	土	日
09:30-13:30	●	／	●	●	●	■	／
15:00-19:00	●	●	●	／	●	／	／

休診日：日曜・祝日・第２土曜

予約優先
午前 最終受付 13:00
午後 最終受付 18:30
■…土曜 9:30-14:00（最終受付 13:30）

JR 高槻駅 徒歩 4 分
阪急 高槻市駅 徒歩 6 分
―― お車でご来院の方 ――
パーキングチケットを配布しております

HP

予約はこちらから

072-682-4123

高槻市北園町１番２７号 リヴィザス高槻４F

池浦整形外科
院長　池浦 淳

診療時間	月	火	水	木	金	土	日
9:00 ～ 12:30	●	●	●	／	●	▲	／
15:30 ～ 18:30	●	●	●	／	●	／	／

休診日：木曜、土曜午後、日曜、祝日
▲…土曜 9:00 ～ 13:00 まで（臨時休診あり）
※予約優先制 / 当日予約外診察可

高槻市日吉台二番町 3-7

072-689-1001

かすや整形外科 骨粗しょう症クリニック
院長　糟谷彰宏

運動器リハビリテーション
訪問リハビリ　通所リハビリ

072-668-5558

〒569-0055 高槻市西冠3-29-7
関西スーパー西冠店1階

医療法人 なかじま整形外科
院長　中嶋 洋

診療時間	月	火	水	木	金	土	日
9:00-12:00（初診：-11:30）	●	●	●	●	●	●	／
16:30-19:00（初診：-18:30）	●	●	●	／	●	／	／

休診日：日曜・祝日・木曜午後・土曜午後

高槻市富田町 3-1-10

Tel.072-690-3230

中村整形外科
院長 中村 昭文

時間	月	火	水	木	金	土
9:00～12:00	○	○	○	○	○	○
16:00～19:00	○	○	／	○	○	／

TEL.072-687-6796

高槻市大蔵司 2-53-8

ふじわら整形外科
院長　藤原 憲太

診療時間	月	火	水	木	金	土
9:00～12:00（受付 8:50～11:50）	●	●	●	●	●	●
13:00～15:00	／	／	★	■	◆	／
16:30～19:30（受付 16:20～19:20）	●	●	／	●	●	／

休診日　日曜、祝日

初診の方は診療時間終了 30 分前までにご来院ください

★（予約診療）乳児股関節超音波検査診療
■（予約診療）小児整形外科診療
◆（予約診療）側彎症装具診療　HP

高槻市北園町 15 番 16 号
Infini Takatsuki 5 階

阪急京都線「高槻市」駅から 徒歩約1分

072-681-1313

整形外科

医療法人 将奈会

白石クリニック
整形外科・内科・消化器内科

整形外科	月	火	水	木	金	土	日/祝
9:00 ~ 12:00	●	●	●	▲	●	●	／
16:00 ~ 19:00	●	●	●	／	●	／	／

▲…整形：第 2,4 木曜のみ診療
※リハビリは毎週木曜休まず行います。

内科・消化器内科	月	火	水	木	金	土	日/祝
10:00 ~ 12:00	●	●	●	▲	●	●	／
9:30 ~ 13:00	予約制						／

▲…内科：第 1,3,5 のみ診療※外来診療は午前中のみです。
※毎週火曜日は副院長以外の医師が担当します。
（男性医師の場合もございます）

TEL 072-669-7701

高槻市芥川町 1 丁目 13-14

奥天神 白石クリニック
整形外科・リハビリテーション科

整形外科	月	火	水	木	金	土	日/祝
9:00 ~ 12:00	●	●	●	▲	●	●	／
15:00 ~ 18:00	●	★	●	／	●	／	／

▲第 2・第 4 木曜のみ診療　★予約制

TEL 072-668-1107

高槻市奥天神町2丁目24-1

整形外科×再生医療

リハビリテーションを治療の中心に据え、手術を選ぶ前にできる治療選択肢を大切にしています。保険診療から再生医療まで、皆さまが納得して治療を選べる医療を目指しています。

医療法人 槻陽会

高槻整形外科・再生医療クリニック
TAKATSUKI ORTHOPAEDICS SURGERY REGENERATIVE MEDICINE CLINIC

院長　平田寛明





保険診療 ラジオ波治療

ひざの痛みに適応となる方には、体への負担が少ない治療を行います。
※適応には条件があります。





運動器リハビリテーション
痛みの改善・再発予防を目指したリハビリ

再生医療
PRP・APSなど
幅広く対応
※保険適用外 10～30万円





骨密度検査
骨粗しょう症の早期発見・治療に

整形外科 072-691-6870

診療時間	月	火	水	木	金	土	日/祝
9:00~12:00	●	●	●	●	●	●	／
16:00~19:00	●	●	●	★	●	★	／

予約　HP

休診日:日曜、祝日 ★:木曜・土曜日は手術日

高槻市城北町2-2-3
リュドール高槻4階

増田歯科医院

院長　増田 幹雄

診療時間	月	火	水	木	金	土	日	祝
9:00～12:15	●	●	●	／	●	●	／	／
13:30～18:30	●	●	●	／	●	▲	／	／

▲：17:30まで診療
休診日：木曜・日曜・祝日

高槻市上土室5丁目21-2　松本ビル1F

072-693-8175

デンタルクリニックいその

Dental Clinic Isono

院長　磯野 員顕

診療時間	月	火	水	木	金	土	日/祝
9:00～13:00	●	●	●	／	●	●	／
15:00～19:00	●	●	●	／	●	▲	／

▲…15:00～17:00【休診日】木曜、日曜、祝日

高槻市東上牧 2-2-1

072-669-6557

歯　科

あかし歯科クリニック

院長　明石 喜裕

平日は19時まで　専用駐車場5台有り

診療時間	月	火	水	木	金	土	日
9:30～13:30	○	○	○	○	○	9:00～13:00	休
15:00～19:00	○	○	○	／	○	14:00～17:00	診

お気軽にご予約・お問い合わせ下さい。

072-686-5445

高槻市真上町3丁目3-6

歯科・小児歯科 松本歯科医院

診療時間	月	火	水	木	金	土	日
AM9:30~PM1:00	○	○	○	○	○	／	／
PM2:00~PM6:00	○	○	○	○	○	／	／

休診日／土曜・日曜・祝日

TEL 072-682-7707

高槻市芥川町2丁目10の11
（芥川商店街西口入谷ビル2F）

院長　松本繁樹



中井歯科医院

院長 中井 清隆

	月	火	水	木	金	土	日	祝
10:00～13:00	○	○	○	休	○	○	休	休
15:00～19:00	○	○	○	休	○	休	休	休

HP

Tel:0120-188-648

高槻市古曽部町2-13-7

おおくぼ歯科医院

入れ歯、虫歯、歯槽膿漏はお任せください。
丁寧な保険診療を心掛けています。



院長：大窪 康修

診療時間	月	火	水	木	金	土	日
午前 9:00～12:00	○	○	○	○	○	休	休
午後 2:30～ 7:00	○	○	○	休	○	休	休

※木曜日は午前のみ診療（午後は口腔保健センターへ出務の為休診）

高槻市芥川町3丁目12番38号　TEL 072-681-6488

医療法人 銀嶺会 山賀歯科クリニック

診療時間	月	火	水	木	金	土	日
09:00~13:00	●	●	●	●	●	●	―
15:00~19:00	●	●	○	○	―	▲	―

○:14:00～18:00(木曜、第2・3水曜日)
▲:14:15～16:45(土曜午後)
休診日：金曜午後、日曜・祝日
予約制・臨時休診あり

072-692-8483

〒569-1146　大阪府高槻市赤大路町18-22

なかや歯科医院

院長　中矢 紘嗣

	月	火	水	木	金	土	日
午前 9:30-12:00	○	○	○	×	○	○	×
午後 15:00-21:00	○	△	○	×	○	×	×

△…火曜日は 19:30 まで

TEL 072-689-0841

住所　高槻市芝谷町 11-7

かい歯科医院

院長 甲斐 康敏

診療時間	月	火	水	木	金	土	日	祝
9:30～12:30	○	○	○	○	○	○	／	／
16:00～19:30	○	○	○	○	○	／	／	／

TEL072-689-4188

高槻市緑が丘 3-13-8

ひろし歯科 本通クリニック

Hiroshi Hondori

院長　藤田 寛

診療時間	月	火	水	木	金	土
9:30～13:00	○	○	○	○	○	○
15:00～20:00	○	○	△	―	○	△

休診日：木曜午後・日曜・祝日　△…水曜は19:00、土曜は17:00まで

ご予約・お問い合わせ

072-684-8255

高槻市高槻町13－5 HOPEIII ビル201

しまむら歯科

診療時間	月	火	水	木	金	土	日
9:30～13:00	●	●	●	●	●	●	―
15:00～19:00	●	●	●	●	●	―	―

休診日　土曜午後・日曜・祝日

072-695-0080

島村多樹郎　院長

大阪府高槻市大畑町15-10
協同レジデンス摂津富田1F

矯正歯科

医療法人社団 ひさき矯正歯科

Hisaki Orthodontic Office

歯ならび専門

診察時間	月	火	水	木	金	診察時間	土
10:00～13:00（最終受付12:15）	―	○	○	―	○	10:00～13:00（最終受付12:15）	○
15:00～19:30（最終受付18:45）	―	○	○	―	○	14:30～19:00（最終受付18:15）	○

月曜日：月2回診察　日曜日：月1回診察（矯正歯科相談のみ）

矯正歯科専門の歯科医院です　JR高槻・阪急高槻市駅 徒歩2-3分

高槻市高槻町10-19 高槻スクエア1階

072-686-5511

ふじた歯科医院

院長 藤田 貴子

072-671-5005

受付時間表	月	火	水	木	金	土	日
9:30～12:15	●	●	★	●	●	●	―
14:00～18:30	●	●	★	▲	●	―	―

休診日／土曜午後・日曜・祝日
★9：30～10：45／14：45～18：30
▲17：15まで　詳しい診療時間はお電話にてご確認ください

大阪府高槻市城北町 2-2-3
リュドール高槻５階Ｂ号