

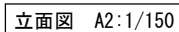

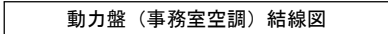



盤回路図

屋根付屋外露出型 SUS製 指定色塗装 扉片面開



| 記号 | 名称 |
|---|----------------------------------|
|  | (新設) 動力盤「事務室空調動力盤」 |
|  | (新設) 空調室外機 (機械設備工事) |
|  | (既設) ハンドホール |
|  333WP | (新設) ブルボックス 300*300*300 SS SUS防水 |
|  75 | (新設) 貫通 75φ モルタル補修共 |
| | |

空調室外機・動力盤への配管接続及び図中「★」で示す箇所には防水パッキンの新設を見込む。
停電作業の際は電気主任技術者に立会を依頼する事。

【動力盤工事】
●動力盤
盤取付（壁取付）
●ED、ED（ELB）接地
EM-IE5.5sq×2（VE22）
接地埋設標共

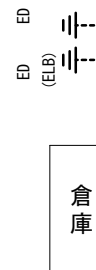

30.000

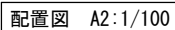

Name 春日ふれあい文化センター空調設備改修工事

Class 配置図（改修）・立面図・盤結線図

Sheet No.
E-2 /

Scale A2 1/100 , 1/150

Checked by b. s. l. s.

10 TAKATSUKI CITYHALL A SECTION OF ARCHITECTURE

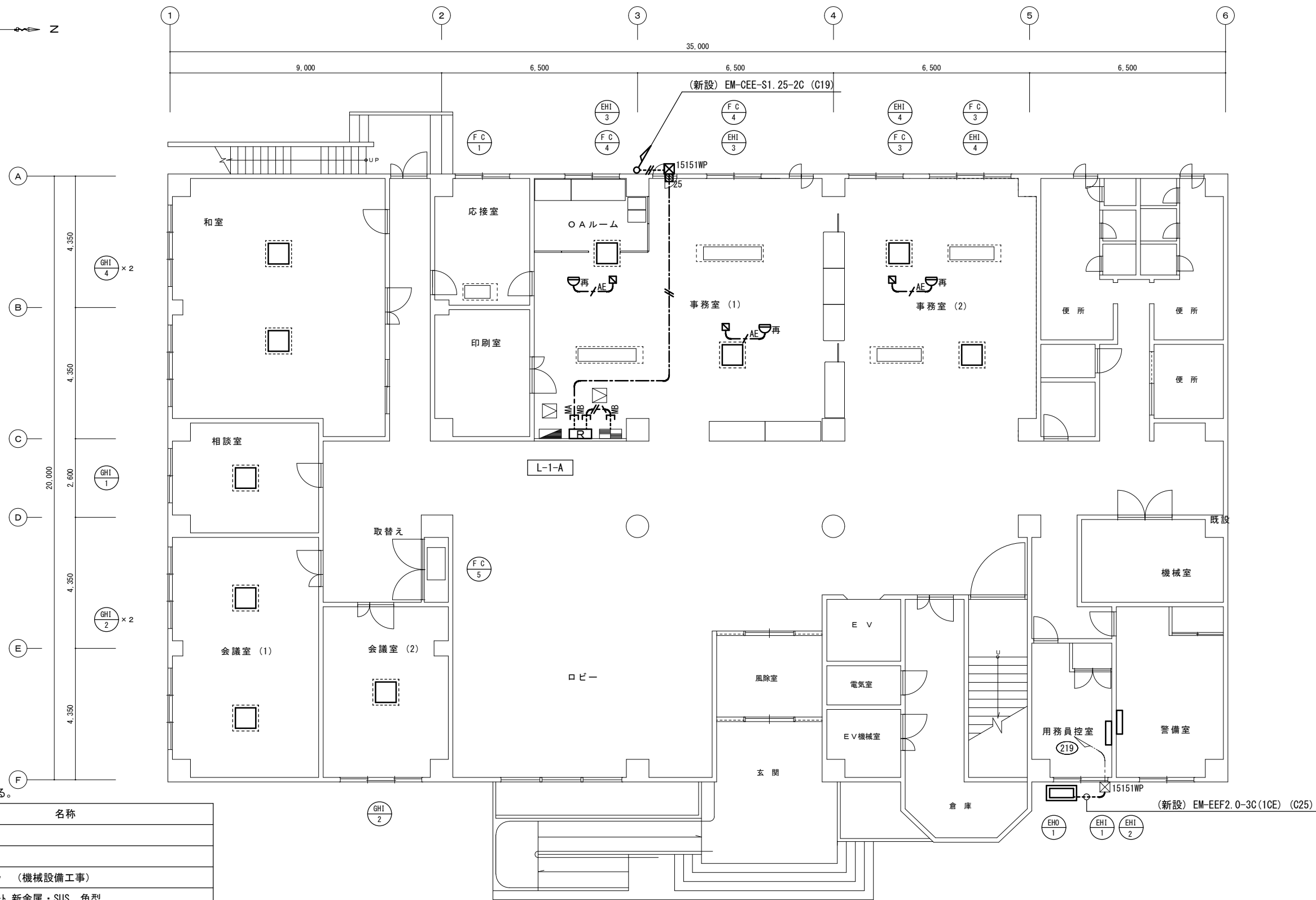
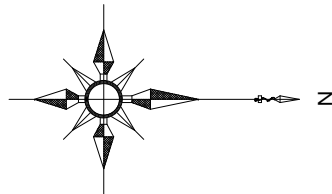

(凡例) 特記無き場合は下記とする。

| 記号 | 名称 |
|----|--------------------------------|
| | (既設) 電灯盤 |
| | (既設) 警報盤 |
| | (新設) 集中リモン (機械設備工事) |
| | (新設) カバープレート 新金属・SUS 角型 |
| | (新設) プレート 150*150*100 SS SUS防水 |
| | (既設) プレート 150*150*100 SS SUS防水 |
| | (新設) 天井点検口 (450角) |
| | (既設) 天井点検口 |
| | (撤去再取付) スリット型感知器 差動式2種 露出型 |
| | (新設) 空調室内機 (天井吊り形) (機械設備工事) |
| | (新設) 空調室内機 (壁掛形) (機械設備工事) |
| | (新設) 空調室外機 (機械設備工事) |
| | (既設) ファンコイルユニット (天井吊り形) |
| | (新設) 貫通 25φ 断熱補修共 |

| 記号 | 名称 |
|----|----------------------------|
| | (新設) EM-EEF2.0-3C (C19) |
| | (新設) EM-CEE-S1.25-2C (C19) |
| | (新設) EM-AE1.2-4C (C19) |

---MAE--- 立下MMA保護

---MBE--- 立下MMB保護

室内機1台の撤去新設につき、アクトレック1個、EM-EEF2.0-3C (C19) 2mの新設を見込む。

移設する感知器は室内機吹出口から1.5m以上離すこと。

空調室外機への配管接続には防水ブリックの新設を見込む。



Name 春日ふれあい文化センター空調設備改修工事

Class 1階 平面図 (改修)

Date

Sheet No.

Checked by

E-3

Scale A2 1/100

b. s. l. s.

10

TAKATSUKI

CITYHALL A SECTION OF ARCHITECTURE

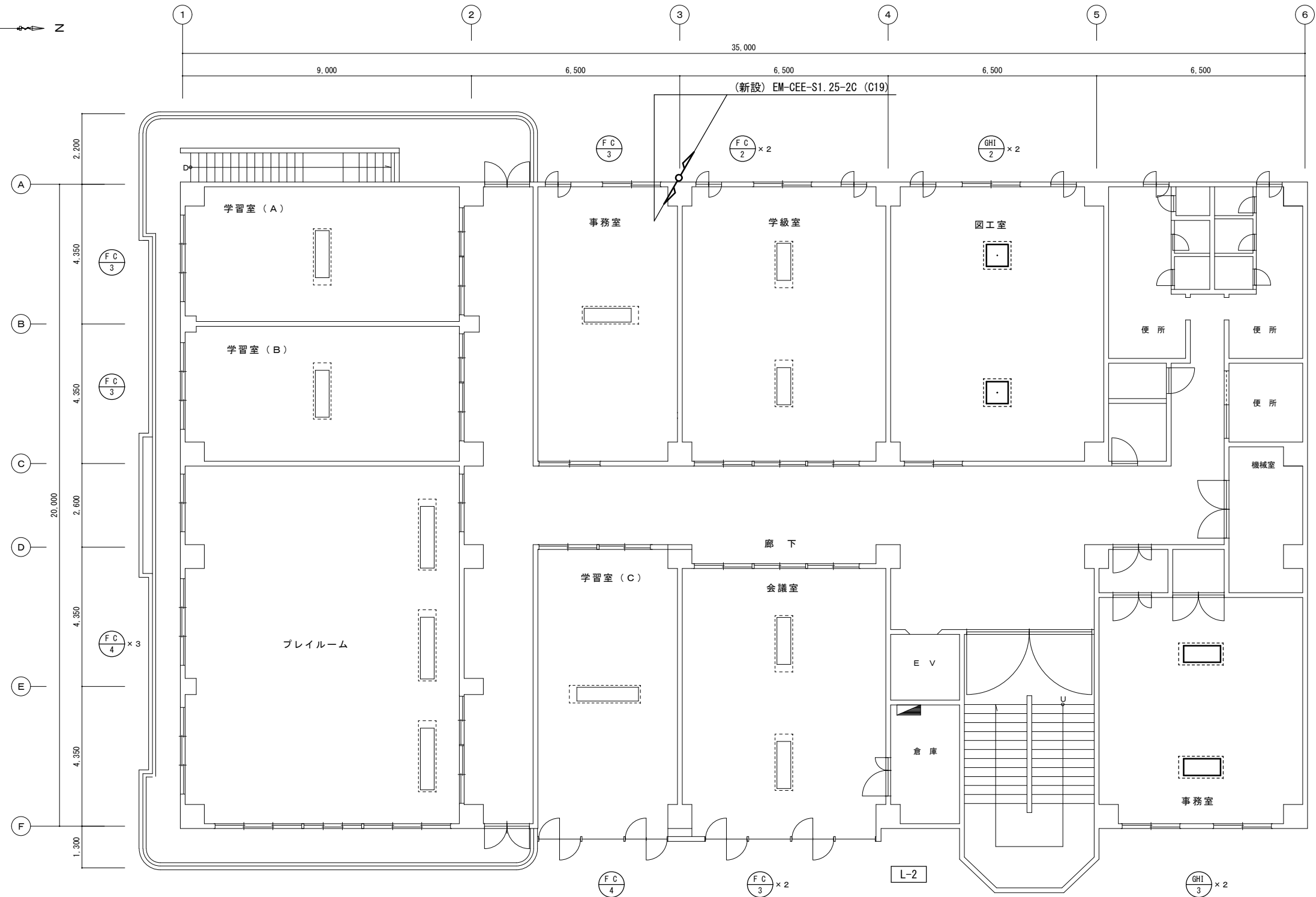
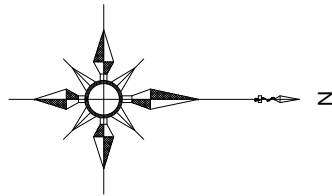

(凡例) 特記無き場合は下記とする。

| 記号 | 名称 |
|----|-----------------------------|
| | (既設) 電灯盤 |
| | (新設) 空調室内機 (天井吊り形) (機械設備工事) |
| | (新設) 空調室内機 (天井吊り形) (機械設備工事) |
| | (既設) ファンコイルユニット (天井吊り形) |

室内機 1 台の撤去新設につき、アクトリット' ックス 1 個、EM-EEF2.0-3C (コロ' シ) 2mの新設を見込む。



Name 春日ふれあい文化センター空調設備改修工事

Class 2 階 平面図 (改修)

Date

Sheet No.

E-4

Scale A2 1/100

Checked by

b. s. l. s.

TAKATSUKI CITYHALL A SECTION OF ARCHITECTURE

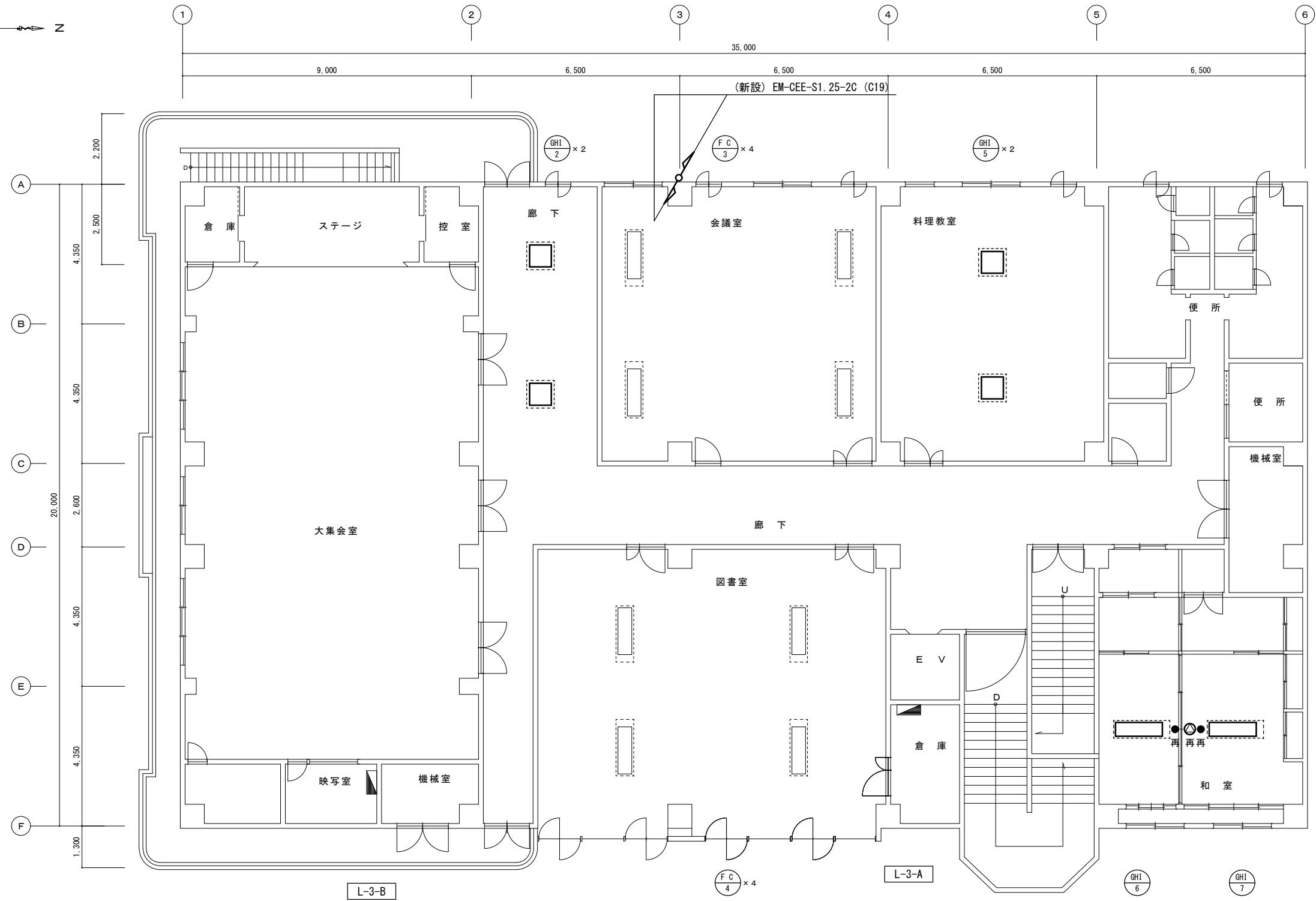
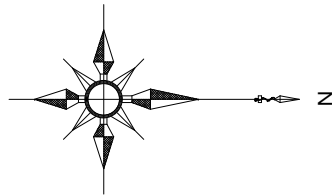

(凡例) 特記無き場合は下記とする。

| 記号 | 名称 |
|----|-----------------------------|
| | (既設) 電灯盤 |
| | (新設) 空調室内機 (天井吊り形) (機械設備工事) |
| | (新設) 空調室内機 (天井吊り形) (機械設備工事) |
| | (既設) ファンコイルユニット (天井吊り形) |
| | (撤去再取付) スリット 天埋め、樹脂 |
| | (撤去再取付) 非常用照明器具 埋込型 |

室内機1台の撤去新設につき、アクトボックス1個、EM-EEF2.0-3C (コルシ) 2mの新設を見込む。



Name 春日ふれあい文化センター空調設備改修工事

Class 3階 平面図 (改修)

Date

Sheet No.

E-5

Scale A2 1/100

Checked by

b. s. l. s.

TAKATSUKI CITYHALL A SECTION OF ARCHITECTURE

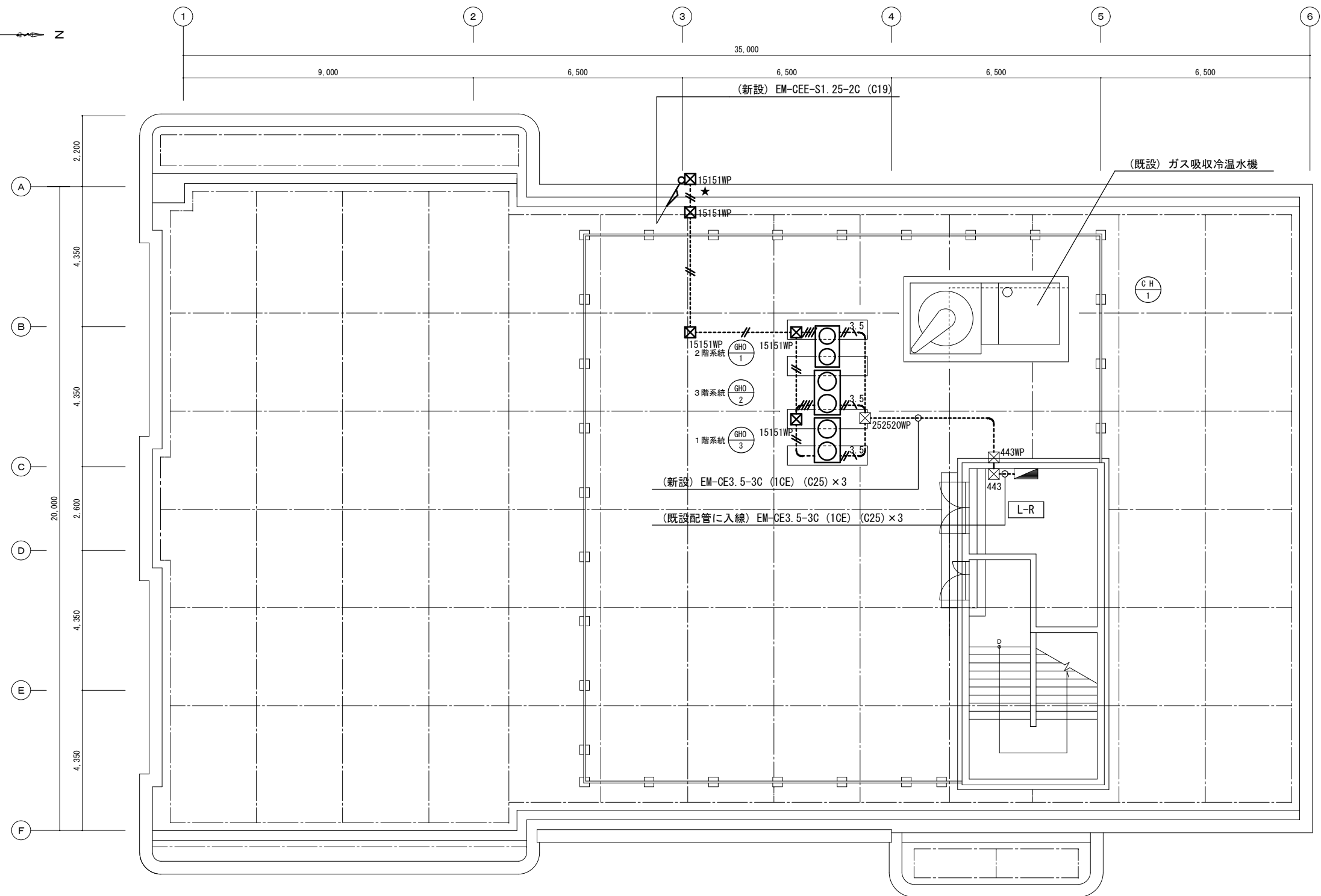

| 記号 | 名称 |
|--|--------------------------------|
|  | (既設) 電灯盤 |
|  252520WP | (残置) プレート 250*250*200 SS SUS防水 |
|  443WP | (残置) プレート 400*400*300 SS SUS防水 |
|  443 | (残置) プレート 400*400*300 SS 鋼板製 |
|  | (撤去) 空調室外機 (機械設備工事) |
| | |

配管固定には配管用フック(ゴムベス付き)を使用すること。

空調室外機への配管接続及び図中「★」で示す箇所には防水パッドの新設を見込む。

Class _____ Date _____
 Sheet No. _____ Checked by _____
 E-6 _____ Scale A2 1/100 b. _____ s. _____ l. _____ s. _____
 10 **TAKATSUKI** CITYHALL A SECTION OF ARCHITECTURE

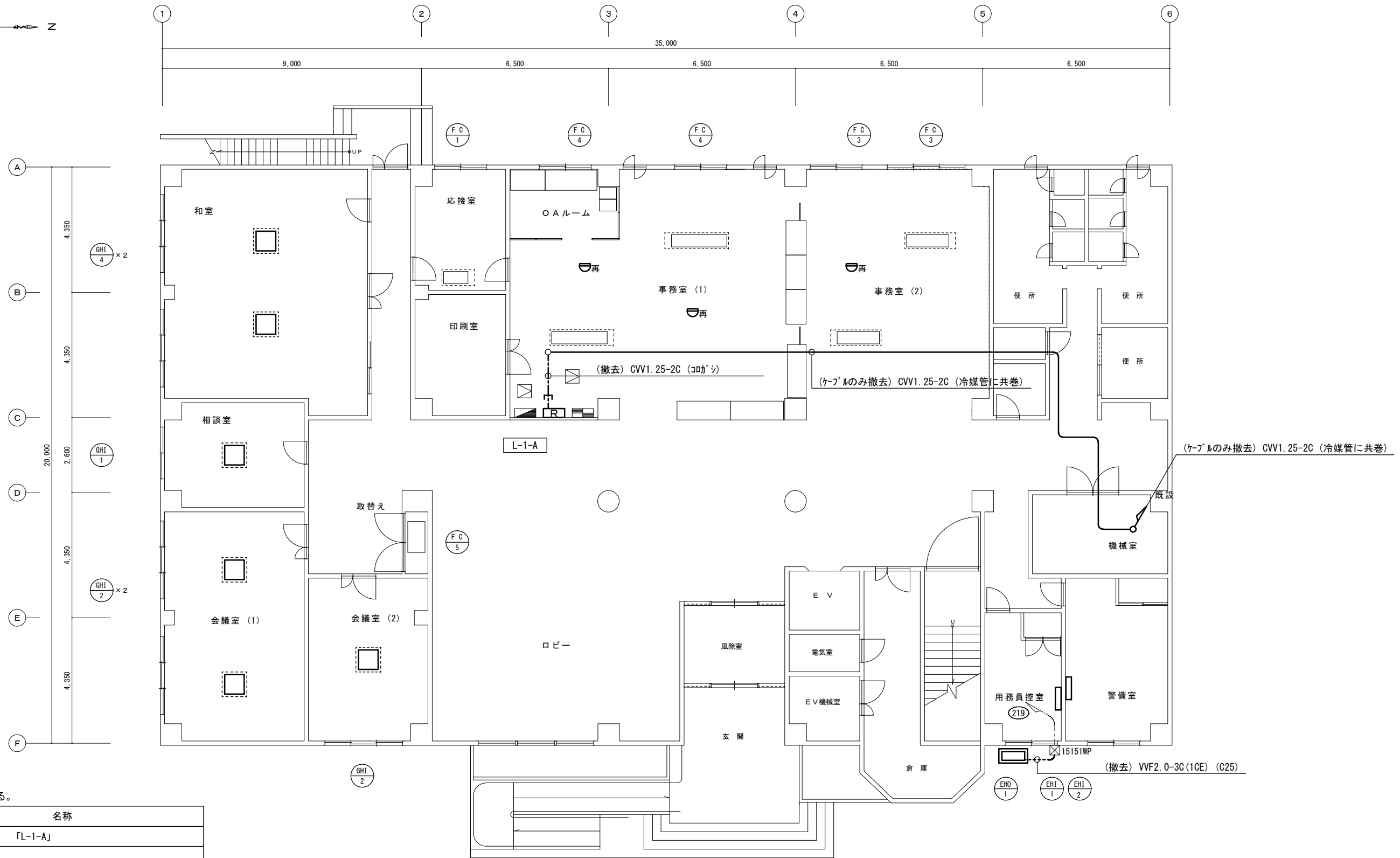
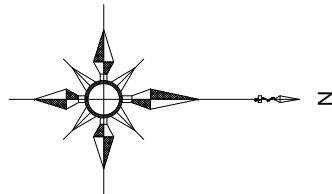

(凡例) 特記無き場合は下記とする。

| 記号 | 名称 |
|----|----------------------------------|
| | (残置) 電灯盤 「L-1-A」 |
| | (残置) 警報盤 |
| | (撤去) 集中リコン (機械設備工事) |
| | (残置) プルベックス 150*150*100 SS SUS防水 |
| | (残置) 天井点検口 |
| | (撤去) 天井型感知器 差動式2種 露出型 |
| | (撤去) 空調室内機 (天井吊り形) (機械設備工事) |
| | (撤去) 空調室内機 (壁掛形) (機械設備工事) |
| | (撤去) 空調室外機 (機械設備工事) |
| | (残置) ファンコイルユニット (天井吊り形) |
| | |
| | |

| 記号 | 名称 |
|----|-----------------------|
| | (撤去) VVF2.0-3C (吊り形) |
| | (撤去) CVV1.25-2C (吊り形) |
| | |



Name 春日ふれあい文化センター空調設備改修工事

Class 1階 平面図 (撤去)

Date

Sheet No.

E-7

Checked by

Scale A2 1/100

b. s. l. s.

10

TAKATSUKI CITYHALL A SECTION OF ARCHITECTURE

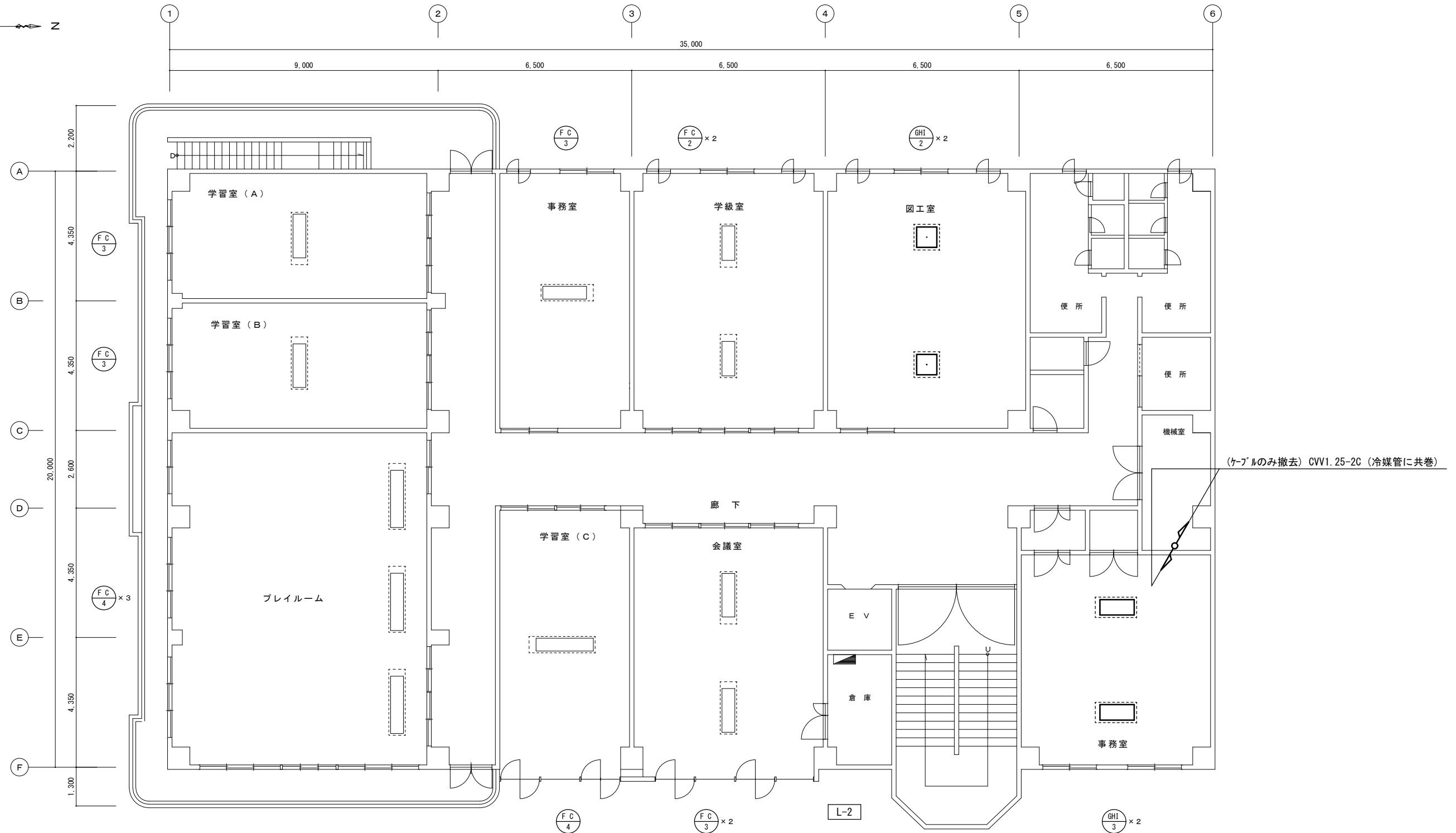
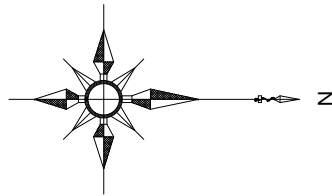

(凡例) 特記無き場合は下記とする。

| 記号 | 名称 |
|----|-----------------------------|
| | (残置) 電灯盤 |
| | (撤去) 空調室内機 (天井埋込形) (機械設備工事) |
| | (撤去) 空調室内機 (天井埋込形) (機械設備工事) |
| | (残置) ファンコイルユニット (天井埋込形) |



Name 春日ふれあい文化センター空調設備改修工事

Class 2階 平面図 (撤去)

Date

Sheet No.
E-8

Scale A2 1/100

Checked by

b. s. l. s.

10

TAKATSUKI CITYHALL A SECTION OF ARCHITECTURE

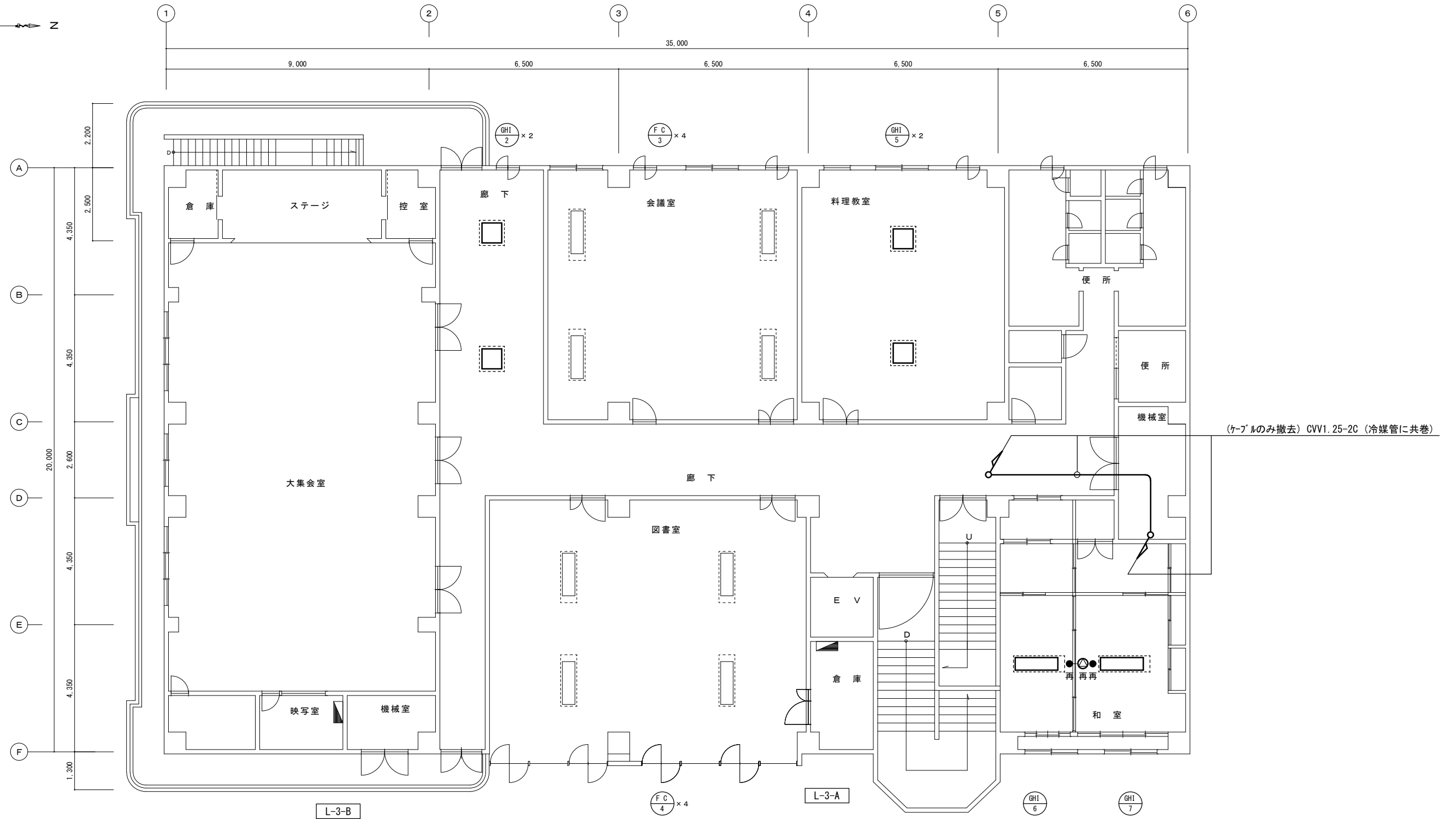
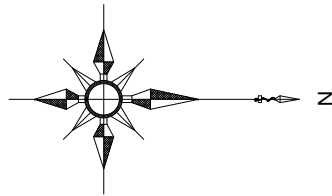

(凡例) 特記無き場合は下記とする。

| 記号 | 名称 |
|----|-----------------------------|
| | (残置) 電灯盤 |
| | (撤去) 空調室内機 (天井埋込形) (機械設備工事) |
| | (撤去) 空調室内機 (天井埋込形) (機械設備工事) |
| | (残置) ファンコイルユニット (天井埋込形) |
| | (撤去再取付) スリット 天埋め、樹脂 |
| | (撤去再取付) 非常用照明器具 埋込型 |



Name 春日ふれあい文化センター空調設備改修工事

Class 3階 平面図 (撤去)

Date

Sheet No.

E-9

Checked by

b. s. l. s.

Scale A2 1/100

10

TAKATSUKI

CITYHALL A SECTION OF ARCHITECTURE

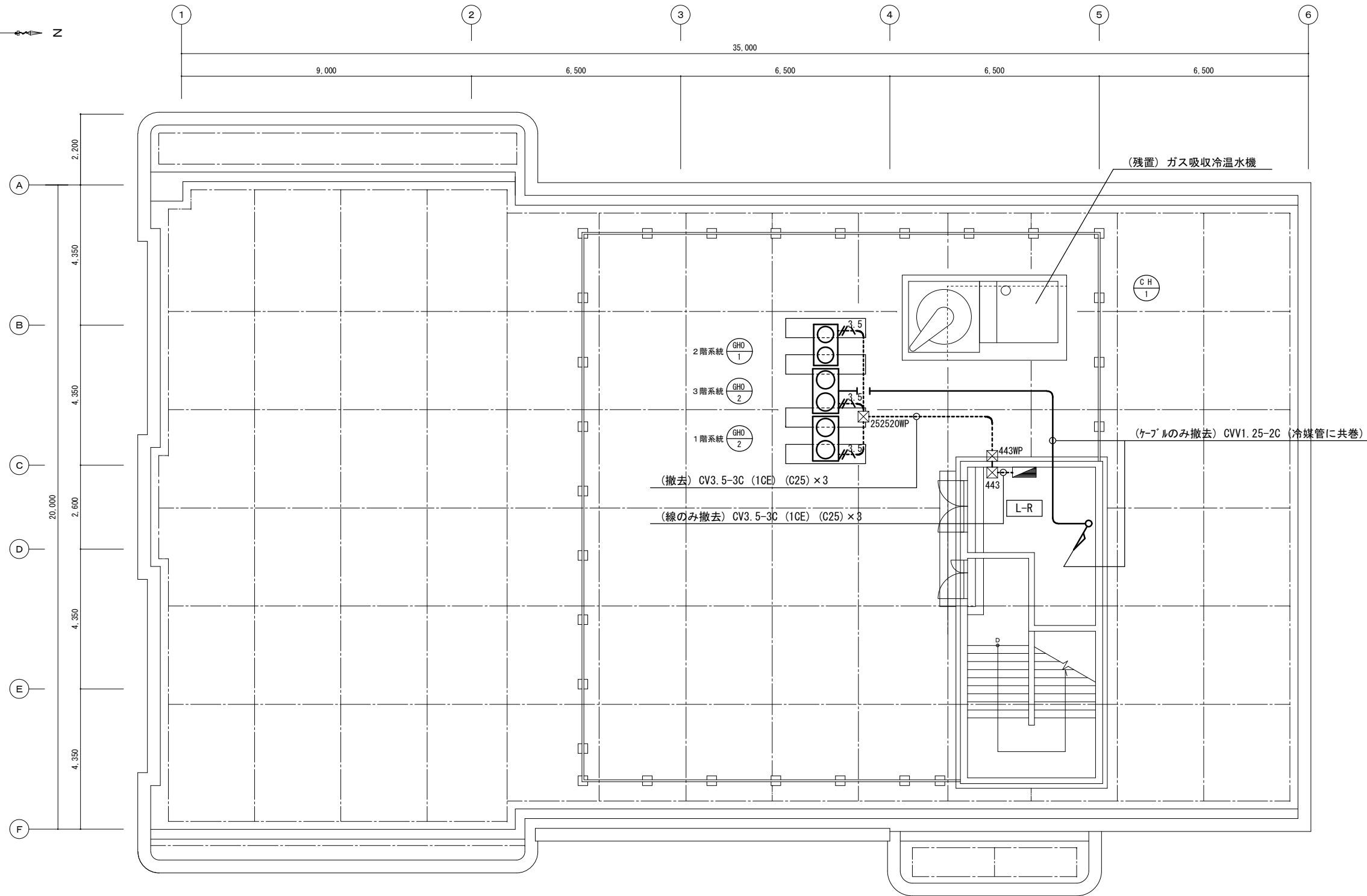
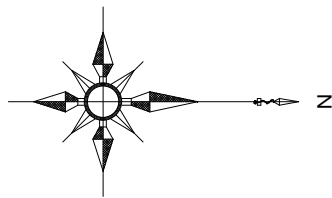

(凡例) 特記無き場合は下記とする。

| 記号 | 名称 |
|----|----------------------------------|
| | (残置) 電灯盤 |
| | (残置) プルボックス 250*250*200 SS SUS防水 |
| | (残置) プルボックス 400*400*300 SS SUS防水 |
| | (残置) プルボックス 400*400*300 SS 鋼板製 |
| | (撤去) 空調室外機 (機械設備工事) |

| 記号 | 名称 |
|----|---------------------------|
| | (撤去) CV3.5-3C (1CE) (C25) |
| | |
| | |



Name 春日ふれあい文化センター空調設備改修工事

Class R階 平面図 (撤去)

Date

Sheet No.

Scale A2 1/100

Checked by

b. s. l. s.

E-10

10

TAKATSUKI

CITYHALL A SECTION OF ARCHITECTURE