調査区域図

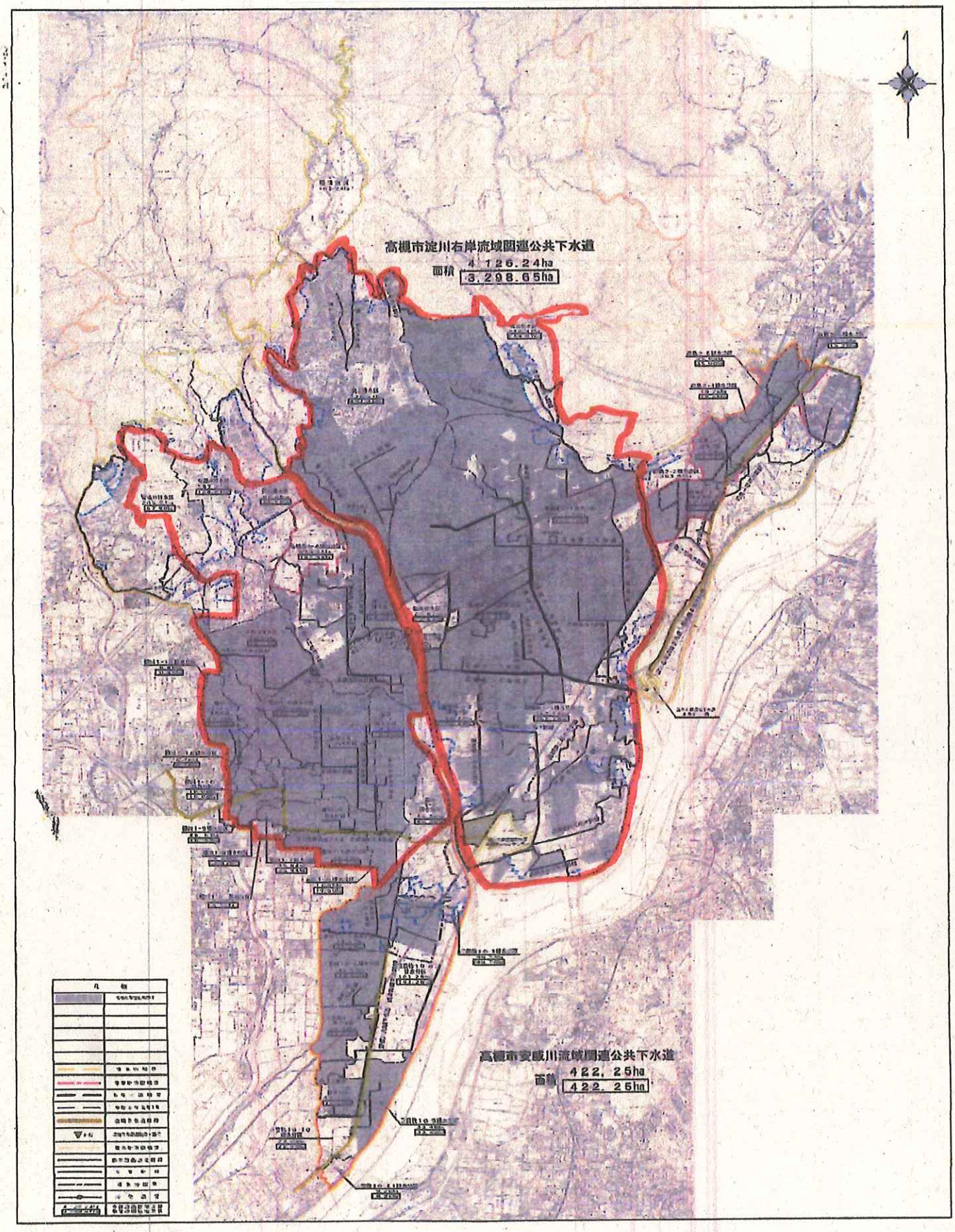
高槻市淀川右岸流域関連公共下水道
面積 4,126.24ha
3,298.65ha
高槻市安威川流域関連公共下水道
面積 422.25ha
422.25ha