

令和8年度高槻城公園芸術文化劇場北館照明設備LED改修の質問／回答

| No. | 質問   | 回答   |
|-----|--|--|
| 1   | PCB調査は必要でしょうか。<br>また、アスベスト調査および対策は必要でしょうか。 | PCB含有機器は該当ありませんので、調査不要です。<br>アスベストは「みなし対応・処分」といたします。   |
| 2   | 記号23,24,75について、既設型番をお示ください。                | <p>(記号23)<br/>既設型番: 松下電工(株)ケンピユニ(8LL425ML)一般電球80W×1</p> <p>(記号24)<br/>既設型番: 松下電工(株)YB75102 下面開放枠YK33101<br/>品番YB06019122 下面開放枠 YK33101</p> <p>(記号75)<br/>既設器具: FL20W形×1灯(グロー付)</p>                         |
| 3   | 立面図を提供いただきたい。                              | 別紙「高槻市(仮称)文化ホール新築工事・立面図」のとおり   |
| 4   | /  | <p>【高槻市より仕様書修正】<br/>対象器具について以下のとおり変更いたします。<br/>・2F吹き抜け 記号「24」 10台→11台 に変更<br/>・B2フロビー 記号「誘3」 2台→ 0台 に変更<br/>・B3フロビー 記号「誘3」 2台→1台 に変更</p> <p>これに伴い、各仕様書(別紙1～3)を修正いたします。</p>                                 |
| 5   | /  | <p>【参考事項】<br/>対象器具交換にかかる施工方法の検討について<br/>本修繕にかかる対象機器の一部は高所や建物内装に設置されており、施工に際しては十分な配慮が求められる箇所があります。<br/>積算にあたっては、必要に応じて現場確認等を行い、施工方法について十分な検討を行ってください。<br/>別紙「施工方法の検討について」内に写真を添付して記載しております。あわせてご参照ください。</p> |

|   |                               |
|---|-------------------------------|
| A | ニイ格7/16尺1015 (着工法)            |
| B | コンクリート打散シ 塗装工目参照              |
| C | ステンレス鏡面1/4尺2 <sup>0</sup>     |
| D | アルミパネル2 <sup>0</sup> (色770)仕上 |
| E | アルミ亜鉛めっき0.7                   |
| F | ステンレススチール                     |
| G | ステンレス鏡面1/4尺 (熱線反射付)           |
| H | アルミパネル 色770 (熱線反射付)           |
| I | ステンレススチール (鏡面塗装)              |
| J | 化粧断熱・アルミ断熱 (内断熱付)             |
| K | 鏡面板 (ステンレス板 500×40×1.0 仕様)    |
| L | 御影石加工                         |

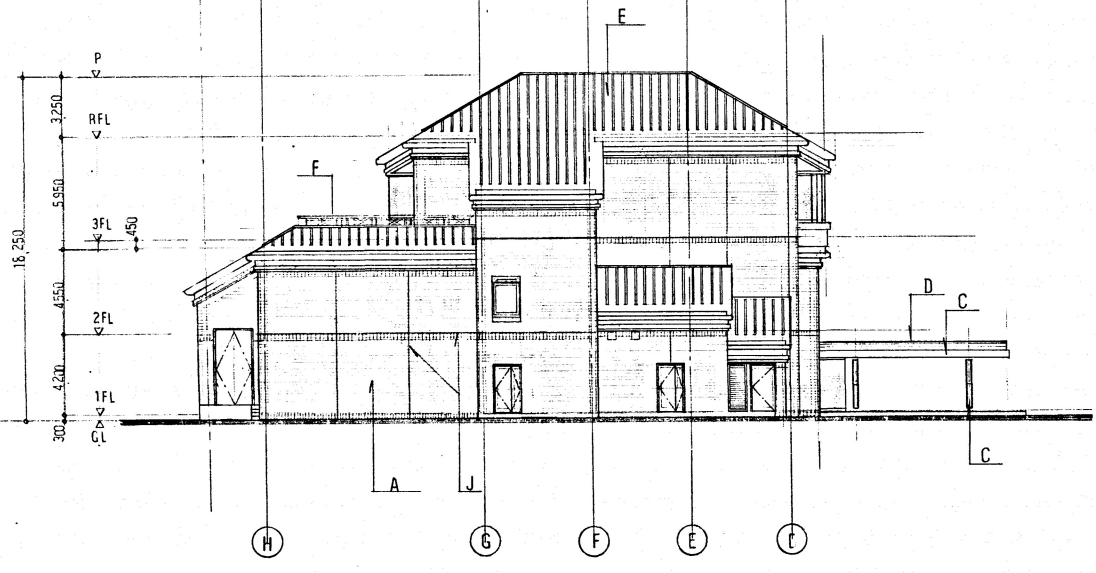

西 立面图

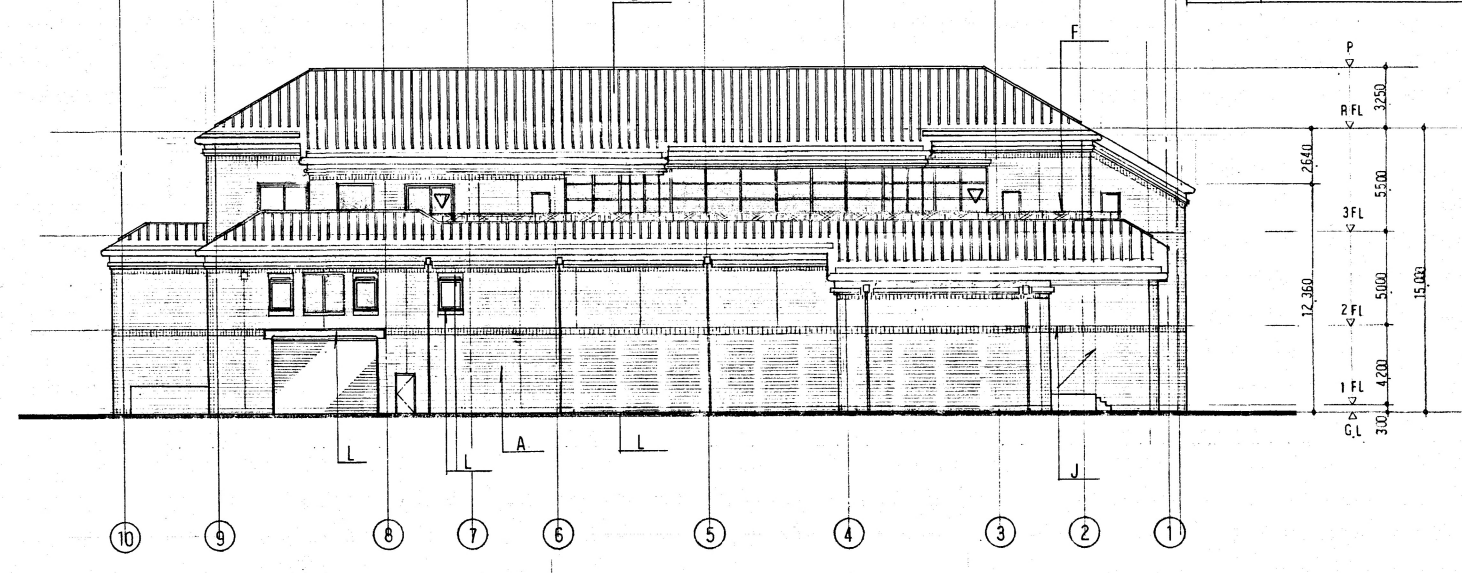

北 立面图

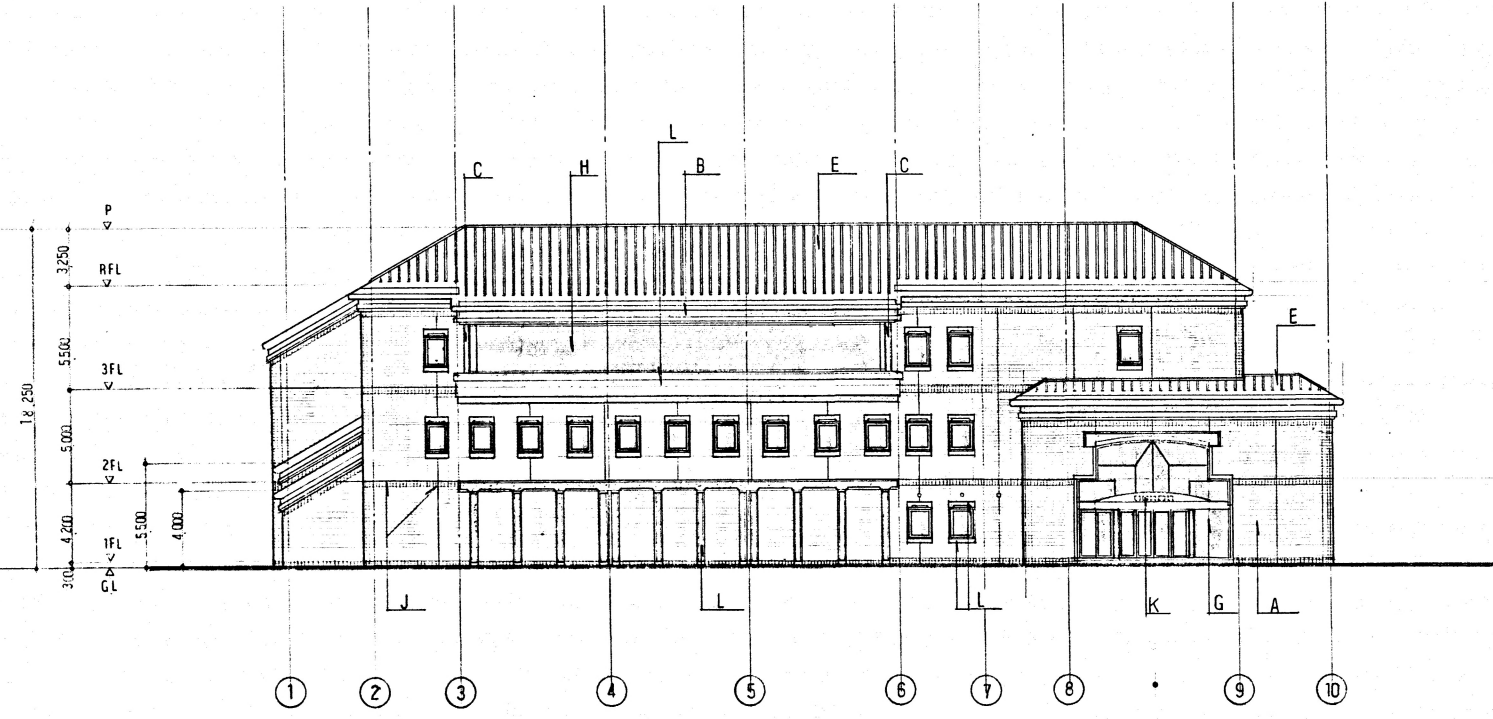

南 立面图

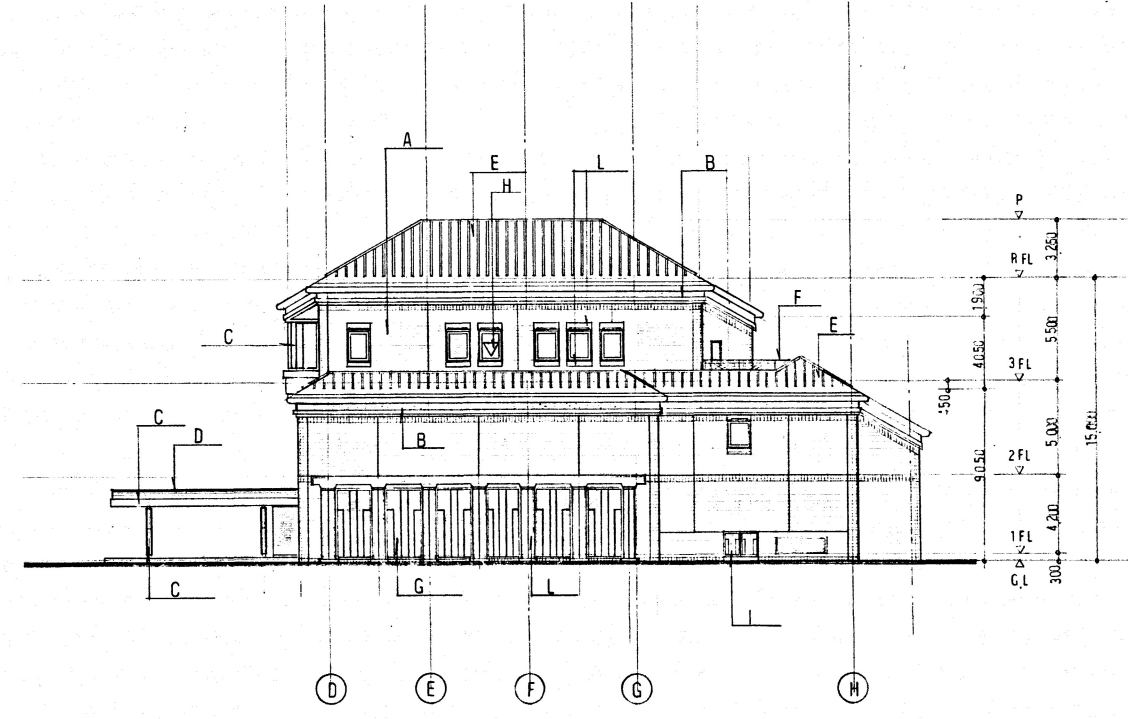

东 立面图

|   |  |
|---|--|
| 欄 |  |
| 考 |  |

株式会社 浪速設計事務所  
代表取締役 長井 保

|           |                        |                   |
|-----------|------------------------|-------------------|
| 〒710-0000 | 大阪府大阪市東区東船場1-11-11 11階 | TEL: 06-6543-5320 |
| 〒710-0000 | 大阪府大阪市東区東船場1-11-11 11階 | TEL: 06-6543-5320 |
| 〒710-0000 | 大阪府大阪市東区東船場1-11-11 11階 | TEL: 06-6543-5320 |
| 〒710-0000 | 大阪府大阪市東区東船場1-11-11 11階 | TEL: 06-6543-5320 |
| 〒710-0000 | 大阪府大阪市東区東船場1-11-11 11階 | TEL: 06-6543-5320 |
| 〒710-0000 | 大阪府大阪市東区東船場1-11-11 11階 | TEL: 06-6543-5320 |
| 〒710-0000 | 大阪府大阪市東区東船場1-11-11 11階 | TEL: 06-6543-5320 |
| 〒710-0000 | 大阪府大阪市東区東船場1-11-11 11階 | TEL: 06-6543-5320 |
| 〒710-0000 | 大阪府大阪市東区東船場1-11-11 11階 | TEL: 06-6543-5320 |
| 〒710-0000 | 大阪府大阪市東区東船場1-11-11 11階 | TEL: 06-6543-5320 |

|    |         |     |                   |    |           |
|----|---------|-----|-------------------|----|-----------|
| 分類 | 第 類・第 号 | 工務名 | 高槻市 (仮称)文化ホール新築工事 | 縮尺 | 1:200     |
| 日  |         | 図   |                   | 図名 | (枚の内) (■) |
| 付  |         | 名   |                   |    | A - 24    |

## 対象器具交換にかかる施工方法の検討について

本修繕にかかる対象機器の一部は高所や建物内装に設置されており、施工に際しては十分な配慮が求められる箇所があります。

積算にあたっては、必要に応じて現場確認等を行い、施工方法について十分な検討を行ってください

【例】 設置位置(配灯図上):B1F ロビー



当該機器はスタンドグラス内に設置されています。

なお、施工にあたっては点検口等から内部に立ち入って交換することを想定しております。