

市政インフォ information

お知らせ 1/21 | **募集** 22/27 | **求人** 28/31

※申込手段や基本事項の略は25ページ参照

1 物価高対応子育て応援手当 申請は6/30まで

ID 171234

2月から申請を受け付けていた18歳までの児童（平成19年4/2～令和8年3/31の間に出生した児童。公務員を除く令和7年9月分の児童手当受給者は申請不要で支給済み）1人当たり20,000円を支給する物価高対応子育て応援手当の申請期限は6/30(火)までです。申請期限を過ぎると手当を受け取ることができませんので、必ず期限までに申請してください。

問合せ 子ども政策課／Tel674-7174

2 補助金や奨励金で市内企業を支援

要

市内の企業を応援するため、市は、企業の事業環境の確保や事業所の新設などを支援しています。下記の制度をご活用ください。申請には事前相談が必要です。

問合せ 産業振興課／Tel674-7411

ID 004323

企業定着促進補助金

工場の操業環境の改善と周辺住環境の保全のため、防音・防振・防臭対策に補助金を交付しています。

対象 市内に製造拠点のある中小企業者

補助 次の経費の50%以内（上限5,000,000円）

- 防音効果のある建物・建物付属設備などの設置
- 防音・防振・防臭設備の設置
- 臭気を低減するための改修工事など

※着工前に要申請。来年3/31(火)までに工事、支払いが完了すること

申込 来年3/31(火)までに ☎ で

ID 004319

企業立地促進制度（奨励金）

市内に事業所を新設などする企業に、事業所税や雇用などに関わる奨励金を交付します。

対象 製造業、情報通信業、学術・開発研究機関など

申込 新たな事業所の操業開始前後90日以内に ☎ で

3 “魅力あるお店”応援プロジェクト2次募集 新規出店に最大150万円

ID 170922 要

市内で飲食店、小売店を新規出店する人に店舗改装費の一部を補助します。審査あり。

対象 市内で店舗を賃借または取得し、飲食店・小売店を新規出店する人など

補助 店舗改装費の2分の1以内
・芥川町1～4と南芥川町 上限1,500,000円
・立地適正化計画の都市拠点内 上限1,000,000円
・上記以外 上限500,000円

※補助金の交付決定後、改装工事が可

問合せ 産業振興課／Tel674-7411

申込 7/31(金)17:00までに ☎ で



4 将棋のまち推進 新商品・販路開拓等補助金の2次募集

ID 130791 要

将棋に関する新商品の創出や販路開拓にかかる機械設備費や広告費などを補助します。審査あり。

対象 市内の中小企業など

補助 上限500,000円（費用の2分の1以内）

問合せ 産業振興課／Tel674-7411

申込 8/19(水)17:00までに ☎ で

5 パスポート手数料 7月に改定

ID 171162

パスポート（旅券）手数料が7/1(水)申請分から変更になります。また、18歳以上の人は、5年旅券が廃止され10年旅券だけになります。なお、7月は申請の集中が予想され、交付までに1カ月程度かかる可能性があります。

問合せ 市パスポートセンター／Tel681-9360

10年旅券（18歳以上）

オンライン8,900円、窓口9,300円。

残存有効期間同一旅券（18歳以上）

オンライン5,400円、窓口5,800円。

5年旅券（18歳未満）

オンライン4,400円、窓口4,800円。

6 土砂災害特別警戒区域内の 住宅移転・補強を支援

ID 004008 要

住宅の移転や補強の一部費用を補助します。希望者は電話でご相談ください。

対象 土砂災害特別警戒区域の住宅

問合せ 下水河川企画課／Tel674-7432

移転（限度額）

除却＝木造36,000円/㎡、非木造＝51,000円/㎡、その他除却などに要する費用＝975,000円、新住宅の借入金利子に相当する額＝4,210,000円

補強（限度額）

設計＝154,000円、工事＝772,000円

7 セアカゴケグモを見つけたら駆除を

ID 002772

市内各所でセアカゴケグモが見つかっています。強い毒がありますが、攻撃性はなく、素手で触らなければかまれる心配はありません。このクモは側溝やブロックのくぼみ、室外機の裏などに生息していることが多いです。特に、屋外清掃のときには長袖や軍手、靴を着用し、見つけたときは殺虫剤をかけて駆除してください。

問合せ 保健衛生課

Tel661-9331



全体的に黒く背と腹の一部が赤い。メスの体長は約1cm

8 男女共同参画について考えよう 6/27に講演会を開催

ID 058746

6/23～29は男女共同参画週間です。性別にかかわらず、職場、学校、地域、家庭で、それぞれの個性と能力を発揮できる男女共同参画社会を実現するために、一人一人の取り組みが必要です。この機会に男女共同参画について考えてみましょう。

問合せ 人権・男女共同参画課／Tel674-7575

申込順50人

知っておきたい、性暴力の知識と支援

講師はウィズユーおおさか所長・森岡かおりさん。保予

日時 6/27(土) 13:30～16:00

場所 クロスパル高槻

料金 無料

問合せ 男女共同参画センター／Tel685-3725

申込 6/3(水)から HP ☎ ☎ で

9 献血日程

400mL献血にご協力をお願いします。体重50kg以上、男性17～69歳、女性18～69歳（65～69歳の方は60～64歳の間に献血経験が必要）。

問合せ 市献血推進協議会

Tel674-7496（市社会福祉協議会内）

市役所

6/10(水)10:00～12:00、13:00～16:30

イオン高槻店（萩之庄3）

6/27(土)10:00～12:00、13:00～16:30



10 身近な場所で マイナンバーカード申請受け付け

ID 005595

いずれも予約優先。申請用の顔写真を無料で撮影。当日必要なものなどは予約時にお知らせ。

問合せ 市民課／Tel674-7161

申込 2営業日前までに HP ☎ で

富田公民館

6/23(火)10:00～12:00、13:00～16:00

阿武山公民館

6/26(金)10:00～12:00、13:00～16:00

11 生活に欠かせない水道 理解を深めよう

ID 091878

6/1～7は水道週間です。水道管の耐震化の取り組みや災害に備えた水備蓄のノウハウ、水道事業の現状・課題など、私たちの生活に欠かせない「水道」について理解を深めてみませんか。

問合せ 水道部総務企画課／Tel674-7952

水道にまつわるパネル展示

日時 6/1(月)～29(月)

場所 中央図書館

防災動画公開中 ID 029288

水道にまつわる防災動画を公開しています。災害が起こって断水したときはどう行動すべきか、災害に備えて何が必要かを学べます。

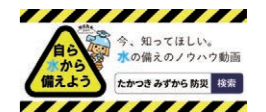

12 国民健康保険料が決定

ID 002366

令和8年度の国民健康保険（以下、国保）の保険料率が決定しました。計算方法は下表のとおりです。

問合せ 国民健康保険課／Tel674-7075

令和8年度国保保険料率（府統一保険料率）

所得割額	医療保険分 (全ての人)	後期高齢者 支援金等分 (全ての人)	介護納付金分 (40～64歳)	子ども・ 子育て支援 納付金分
	被保険者の基礎控除後の総所得金額等			
均等割額 (1人当たり)	×9.50%	×3.06%	×2.60%	×0.28%
34,990円		11,191円	18,682円	1,841円(※2)
平等割額 (1世帯当たり)	33,908円(※1)	10,845円(※1)		
賦課 限度額	660,000円	260,000円	170,000円	30,000円

※1 市国保から後期高齢者医療制度に移行した人がいる世帯で、市国保に1人だけ加入している場合、保険料の平等割額を減額。5年目まで＝2分の1を減額、6～8年目＝4分の1を減額

※2 18歳以上だけ

保険料の減免制度

失業、事業の不振・休業などにより、保険料の納付が困難な場合は、申請により減免される場合があります。なお、年間保険料（4月～来年3月）を対象とするには6/30(火)までに申請してください。

問合せ Tel674-7075

申込 随時 ☎ で

医療機関窓口での自己負担額の減免制度

失業や災害などの影響により収入が減り、医療機関などの窓口での自己負担額の支払いが困難な場合は、条件を満たせば、一定期間、自己負担額が減免される場合があります。受診後の還付はできませんので、受診前にご相談ください。

問合せ Tel674-7079

申込 随時 ☎ で

13 市議会の日程

ID 001021

議事の都合で変更の場合あり。詳細はお問い合わせを。

日時 10:00～ 場所 市役所本館

問合せ 議会事務局／Tel674-7213

本会議	6/4(木)、8(月)、22(月)～24(木)
文教にぎわい委員会	6/11(木)
福祉企業委員会	6/11(木)
市民都市委員会	6/12(金)
総務消防委員会	6/12(金)
議会運営委員会	6/17(水)

14 傍聴できます 審議会のお知らせ

傍聴には定員あり。事前に各課へ。

場所 A=総合センター、B=市役所本館

ID 031577 教育委員会定例会 教育に関する基本方針など	6/16(火) 15:00～	A (12階)	教育政策課 Tel674-7643
ID 140667 農業委員会定例会 農地法の許可申請など	6/17(水) 13:30～	B (2階)	農業委員会 事務局 Tel674-7421
ID 077963 社会福祉審議会 地域共生社会推進部会 地域福祉計画の進行管理など	6/26(金) 10:00～	B (3階)	地域共生推進室 Tel674-7162
ID 174399 下水道等事業審議会 収支見直しなど	6/30(火) 10:00～	B (2階)	下水河川企画課 Tel674-7432
ID 175219 図書館協議会 子ども読書活動推進計画など	7/1(水) 14:00～	A (15階)	中央図書館 Tel674-7800
ID 171079 社会福祉審議会 地域共生社会推進作業部会 地域福祉計画の策定	7/3(金) 10:00～	A (15階)	地域共生推進室 Tel674-7162
ID 170764 環境・温暖化対策審議会 アクションプランの見直し	7/3(金) 14:00～	B (3階)	環境政策課 Tel674-7486

15 6/3・17 Jアラートを用いた訓練が実施

ID 074483

下記の日程でJアラートを用いた訓練などが実施されます。市は防災行政無線とジェイコム防災情報サービス受信端末機から放送します。気象状況などにより中止する場合があります。

問合せ 危機管理室／Tel674-7314

全国一斉情報伝達試験

日時 6/3(水)11:00ごろ

※10:45ごろ試験放送の周知放送。

延期の場合は7/1(木)に実施

緊急地震速報訓練

日時 6/17(水)10:00ごろ

※9:45ごろ訓練放送の周知放送

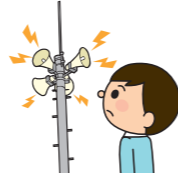

16 災害時の救護所も事前に確認を

ID 002592

災害時、医療対応の優先順位を決めるトリアージや応急処置を行うための場所として、17カ所の救護所が開設されます。大規模な地震発生時などには、医師・看護師などがあらかじめ指定された救護所に向向して救護に当たります。避難所だけでなく、救護所の場所も確認しておきましょう。

問合せ 健康医療政策課／Tel661-9330

小学校 (9カ所)

北清水・日吉台・五領・高槻・三箇牧・芝生・五百住・郡家・南平台

救護拠点病院・救護所 (7カ所)

みどりヶ丘病院(真上町3)、高槻病院(古曾部町1)、第一東和会病院(宮野町)、うえだ下田部病院(登町)、大阪医科薬科大学三島南病院(玉川新町)、北摂総合病院(北柳川町)、高槻赤十字病院(阿武野1)



歯科救護所 (1カ所)

口腔保健センター(城東町)

17 障がい児通所支援を学ぶ会

ID 172158 当日先着100人

通所支援を必要とする障がい児に対する各種サービスの内容や実施事業者の紹介と個別相談を行います。

対象

発達に支援が必要な子どもの保護者など

日時 7/3(金) 10:00～12:30

場所 子育て総合支援センター 料金 無料

問合せ 市障害児者団体連絡協議会
Tel672-0672、FAX661-4714

18 あくあぴあ芥川に図書館がやってくる

ID 173055

図書館司書が生き物や自然の本を持ってあくあぴあ芥川を訪問し、貸し出しなどを行います。

日時 6/14(日) 10:00～12:00

場所 あくあぴあ芥川

問合せ 中央図書館／Tel674-7800

19 教科書展示会

ID 043383

小中学校で令和9年度に使用する教科書の見本を展示します。なお、市採択本は中央図書館で常時配架しています。

日時 6/16(火)～7/3(金) 場所 教育センター

問合せ 教育指導課／Tel674-7631

20 6月の啓発強化

就職差別撤廃月間 ID 042838

就職の面接で差別につながる質問などをしないよう呼びかけ。府雇用推進室／Tel06-6210-9518

外国人労働者問題啓発月間 ID 058867

外国人を雇用する際の在留カードの確認などを呼びかけ。高槻警察署／Tel672-1234

21 4月の寄付

ID 004329

ふるさと寄附金推進センター(敬称略)

34,271,234円(1,069件)

(内訳) 高槻市立北清水小学校PTA=240,734円、株式会社新大阪労働安全教習所=金額非公表、一般社団法人日本中小企業金融サポート機構=金額非公表、株式会社ビートルディング=金額非公表 など

問合せ Tel674-7828

社会福祉協議会(敬称略)

25,436円(5件)

(内訳) 堤菊美=10,000円、花てまり=8,386円、匿名=3,050円、平田和夫=2,000円、有澤都=2,000円

問合せ Tel674-7496

小中学生は乗り放題

市営バス「おでかけパス」の販売は6/1から

市営バスでは、小中学生向けに夏休み・冬休み・春休みの期間中に市営バスが乗り放題となる企画乗車券「U-12おでかけパス」、「U-15おでかけパス」を6/1(月)から販売します。利用期間の長い夏休み前に、ぜひご購入ください。

期間 夏休み(7/1～8/31)、冬休み(12/24～1/7)、春休み(3/25～4/7)

料金 小学生 1,500円、中学生 3,000円

場所 市営バス各案内所・営業所

問合せ 交通部総務企画課／Tel677-3507



ID 004182

成虫の活動時期が到来 クビアカツヤカミキリの発見にご協力を

クビアカツヤカミキリによる樹木被害が続いています。今年度は、新たに市域北西部や南東部への拡大を予想しています。これ以上被害を拡大させないために皆さんの協力が必要です。

問合せ 農林緑政課／Tel674-7402

●6～8月が成虫の活動時期

幼虫がサクラやウメなどバラ科の樹木を食い荒らして枯死させます。木の中で成長した幼虫は、6～8月ごろに木から出てきて活発に活動します。成虫は、一度に数百から千個程度の卵を産むなど、非常に繁殖力が強い昆虫です。

クビアカツヤカミキリの生活環

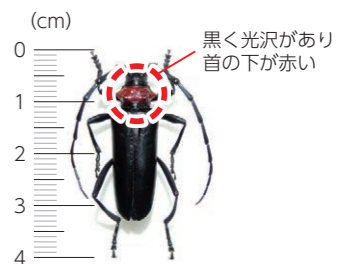

画像提供: 埼玉県環境科学国際センター

●被害を防ぐためにできること

市内全域での「早期発見」と「早期対策」が必要です。被害拡大防止へ、ご協力をお願いします。

①フラスを発見したら市に通報

幹や根元にフラスを見つけたら、すぐに農林緑政課へご連絡ください

②成虫を発見したらその場で駆除

生きたまま持ち運ぶことは法で禁止されています。その場で踏みつぶしてください

③助成制度の利用で被害予防

ネット巻き(右写真)や薬剤の注入・散布などで対策してください。市の助成制度もあるのでご利用ください(ID 126706)



22 市美術展覧会出展作品

要

9/17(木)~20(日)に芸術文化劇場で開催する市美術展覧会に出展する作品を募集。

対象 15歳以上
料金 1,000円/点 (4/1時点で35歳以下は無料)
問合 芸術文化劇場/TEL671-1062
申込 8/1(土)~28(金)に HP 郵 で
 ※募集要項は6/19(金)から配布



23 たかつきアート博 パラパラ漫画甲子園一般の部

ID 172374 申込順25人 要

たかつきアート博で開催されるパラパラ漫画甲子園一般の部の参加者を募集。テーマは「キラキラ」です。

対象 高校生以上
料金 2,000円
問合 産業振興課/TEL674-7411
申込 6/3(水)~30(火)に HP で

24 たかつきアート博 TGN合同企画展出展作品

ID 172375

11/1(日)~6(金)に市内のギャラリーに出展する作品を募集。テーマは「道」です。

場所 ギャラリーからこころ(城北町1)、
 シェアアトリエ福寿舎(城北町1)、
 ギャラリーTSU NA GU(高槻町)、
 アートデアート・ビュー(北園町)
料金 1,500円/点、中学生以下700円/点など
問合 ギャラリーからこころ/TEL090-1959-7934
申込 6/3(水)~7/31(金)に各ギャラリーの 窓 で
 (所定の様式)



25 人権啓発作品 作文・標語・絵画

ID 045610 要

人権や平和などをテーマに作品を募集。入選作品は12/11(金)・12(土)に生涯学習センターで展示。

問合 市人権まちづくり協会/TEL647-7825
申込 6/4(木)~9/11(金)に 窓 郵 窓 で
 (窓 は絵画を除く)

作文 400字詰め原稿用紙4枚以内。読書感想文含む
標語 形式・長さは自由
絵画 手描きは画用紙四つ切り以下、パソコン作成はA2以下。ポスター含む

26 明るい選挙啓発ポスター コンクール作品

ID 171961 要

将来の有権者である児童・生徒を含め、あらゆる世代の人に選挙の大切さを呼びかけるポスターを募集。

対象 市内の小学生~高校生
規格 四つ切り・八つ切りの画用紙
問合 選挙管理委員会事務局/TEL674-7676
申込 8/25(火)までに 窓 で



27 市奨学生(追加募集)

ID 004899 要

経済的理由により、修学が困難な下記の学生を対象に奨学生を募集。

貸付 高校生など=国・公立7,000円、私立10,000円
 大学生など=国・公立11,000円、私立14,000円
 ※いずれも月額

対象 次の全てを満たす人 ※所得制限・論文あり
 ・扶養者(学資負担者)が市内在住(独立生計者、社会人の応募は不可)
 ・高校、高等専門学校、大学、短大、専修学校(修業年限が2年以上の高等課程または専門課程)などに在学

問合 保健給食課/TEL674-7608
申込 6/15(月)~7/3(金)に 窓 で

28 バス運転業務従事職員 大型二種免許未取得者

ID 151148 選考3人 要

芝生・緑が丘営業所の市営バス運転士(会計年度任用職員)を募集。

勤務 週4日変則勤務
対象 昭和61年4/2以降生まれで、大型二種免許の取得資格がある人など ※免許保有者は対象外
月額 196,751円(ボーナスあり)
試験 7/18(土)
問合 交通部総務企画課/TEL677-3504
申込 6/22(月)~7/10(金)に 窓 郵 で



29 消防吏員(大学卒・短大卒・高校卒)

ID 091468 選考 要

市内消防本部や消防署などで勤務する10月採用(大学卒A・短大卒・高校卒)、来年4月採用(大学卒B)の消防吏員(正規職員)を募集。

試験 ①体力検査 6/21(日)
 ②基礎能力検査(テストセンターで受験)
 6/24(水)~7/7(火)
 ※①②の受験が必要

問合 消防総務課/TEL674-7973
申込 6/12(金)までに HP で

人数	受験資格
2人	大学卒A 平成12年10/2以降生まれ
2人	短大卒 平成14年10/2以降生まれ
	高校卒 平成16年10/2以降生まれ
2人	大学卒B 平成13年4/2以降生まれ



30 保育士・保育教諭業務従事職員

ID 065369 選考5人 要

市立保育所・幼稚園・認定こども園で保育業務を行う人(会計年度任用職員)を募集。

勤務 月~土曜のうち週5日、
 7:25~19:05のうち指定する時間

資格 保育士および幼稚園教諭
月額 187,318円(ボーナスあり)
問合 保育幼稚園総務課/TEL648-3273
申込 6/15(月)までに 窓 郵 で(郵 は10日まで)



31 学童保育指導員

ID 037455 選考24人 要

市立学童保育室で小学生を対象とした集団保育や管理業務を行う人(会計年度任用職員)を募集。

勤務 月~金曜13:30~19:00、土曜8:30~17:15、
 学校休業期間8:30~19:00

資格 保育士か幼稚園・小中学校・高校教諭または実務経験がある など
月額 187,318円(ボーナスあり)
問合 子ども青少年課/TEL674-7656
申込 随時 窓 郵 で

知っておきたい!
 消費者トラブル

解約できる?できない?定期購入の落とし穴

ID 081233

定期的に商品が届く契約はとても便利です。しかし広告に「いつでも解約ができる」と記載されたサービスでも、申し込み時に解約制限のあるコースに誘導して契約させるといった悪質なものが多く、トラブルが後を絶ちません。定期購入の条件などをよく確認して契約するようにしましょう。

問合 消費生活センター/TEL682-0999

SNSでシミが消えるという美容液の広告に興味を持った。定期購入と知っていたが、いつでも解約できると書いてあったので、いくつかボタンを押して申し込み手続きをした。その後、商品が届いたが期待していた効果がなかったので、解約を申し出たところ、最低5回は届けるコースなので途中で解約できないと言われた。

解約できない...



60代

消費生活センターからのアドバイス



販売店に確認すると、申し込み画面の後にもっとお得なコースとして広告を出して、そのボタンを押したことでコースが変更されたということでした。このようなトラブルを防ぐためには、ボタンを押す前に表示内容をよく確認し、注文確認メールを必ず確認しましょう。

トラブルを防ぐためのポイント

- 購入する前にチェック
 - 価格や配送間隔など
 - 定期購入の条件(最低購入回数などの設定など)
 - 解約の条件(金額や期限、方法など)
 - 最終確認画面はスクリーンショットで保存
 - ネット上での口コミや評価も参考に