

令和 7 年度版

市税概要



高槻市民憲章

■前 文

わたくしたちのまち高槻は、北は景勝摂津峡をいだく北摂連山につつまれ、南は淀川の豊かな流れに臨み、平和な風土に恵まれています。

わたくしたちのまち高槻は、祖先の心をしのばせる遺跡・史跡をはじめ、多くの文化財をもつ由緒のあるまちです。

わたくしたちは、この地にあって、真に生きがいのある文教・福祉都市を建設し、子孫が誇りをもって「わが郷土・高槻」と語り継げるよう、明日への願いをこめて、ここに市民憲章を定めます。

■条 文

1 高槻は わたくしたちの 自治のまち

わたくしたちは、市民としての自覚と責任をもって、進んでまちづくりに参加します。

2 高槻は 心と心を 結ぶまち

わたくしたちは、信頼と愛情を深め、すべての差別をなくし、自由と公正を守ります。

3 高槻は 住みよい環境 めざすまち

わたくしたちは、あらゆる公害をなくし、生活の安全を守り、花と緑を育てます。

4 高槻は 生きるよろこび 燃やすまち

わたくしたちは、体を鍛え、仕事に励み、明るい家庭と社会を築きます。

5 高槻は 文化の華を 咲かすまち

わたくしたちは、人間性豊かな教養を高め、輝く市民の文化を創ります。

(昭和52年12月5日制定)
高槻市民憲章制定市民会議

目 次

1 高槻市の概要

(1)	位置及び面積	-----	1
(2)	市域の変遷	-----	2
(3)	人口・世帯数	-----	3
(4)	一般会計歳入歳出決算額	-----	4
(5)	令和7年度一般会計予算額	-----	6
(6)	令和6年度一般会計決算額	-----	7
(7)	自主財源と依存財源に関する調	-----	8
(8)	基準財政需要額、基準財政収入額に関する調	-----	8

2 市税の総括

(1)	市税の年度別調定状況図	-----	9
(2)	市税決算額等の推移	-----	10
(3)	市税税目別決算額等の推移	-----	12
(4)	市税負担状況(人口1人当たり及び1世帯当たり)	-----	18
(5)	市税税目別構成比の推移(収入額)	-----	20
(6)	徴税費の推移	-----	21

3 市民税

(1)	市民税の年度別調定状況図	-----	22
(2)	市民税決算額等の推移	-----	23
(3)	個人市民税調定額等の推移	-----	25
(4)	令和7年度個人市民税課税標準段階別構成比	-----	27
(5)	年度別所得区分別所得割額等の推移	-----	29
(6)	令和7年度所得区分別税額等	-----	35
(7)	法人市民税月別調定額の推移	-----	37
(8)	法人市民税申告等の推移	-----	37
(9)	法人市民税納税義務者の推移	-----	39

4 固定資産税

(1)	固定資産税の年度別調定状況図	-----	40
(2)	固定資産税決算額等の推移	-----	41
(3)	令和7年度土地に関する調	-----	43
ア	納税義務者数	-----	43
イ	総括表	-----	43
(4)	令和7年度土地（地積・評価額）の構成比及び年度別対比	---	44
(5)	年度別地目別土地に関する調	-----	45
(6)	令和7年度家屋に関する調	-----	49
ア	納税義務者数	-----	49
イ	総括表	-----	49
(7)	令和7年度家屋（床面積・評価額）の構成比及び年度別対比	---	50
(8)	年度別構造別家屋に関する調	-----	51
(9)	新增分等家屋に関する調	-----	53
(10)	償却資産に関する調	-----	53
(11)	国有資産等所在市交付金	-----	55
(12)	都市計画税	-----	56
ア	都市計画税の年度別調定状況図	-----	56
イ	都市計画税の調定額等の推移	-----	57
(13)	固定資産課税台帳縦覧・閲覧件数及び審査状況	-----	58
ア	固定資産課税台帳縦覧・閲覧件数	-----	58
イ	審査状況	-----	58

5 諸税

(1)	軽自動車税	-----	59
ア	軽自動車税（種別割）の年度別調定状況図	-----	59
イ	1台当たりの人口・世帯数調	-----	60
ウ	令和7年度軽自動車税（種別割）の車種別課税台数	---	60
エ	軽自動車税（種別割）課税台数・調定額の推移	-----	62
オ	軽自動車税（環境性能割）の年度別調定状況	-----	64
(2)	市たばこ税	-----	65
ア	市たばこ税の年度別調定状況図	-----	65
イ	市たばこ税の年度別調定額の推移	-----	65
ウ	市たばこ税の月別調定額の推移	-----	66
(3)	入湯税	-----	67
ア	入湯税の年度別調定状況図	-----	67
イ	入湯客数の推移	-----	67
(4)	事業所税	-----	68
ア	事業所税の年度別調定状況図	-----	68
イ	事業所税の調定額等の推移	-----	69
(5)	特別土地保有税	-----	69

6 収納

(1)	滞納整理に関する調	70
ア	差押え状況の推移及び令和6年度差押え状況	70
イ	交付要求状況	71
ウ	滞納処分停止状況	71
エ	公売実施状況	71
(2)	その他	73
ア	市税督促状発送状況	73

7 機構及びその他

(1)	行政組織図	74
(2)	総務部税務4課の事務分掌	77
(3)	総務部税務4課の人員の配置	78
(4)	税務職員に関する調	78
	・ 年齢区分・年齢	78
	・ 税務経験年数区分・税務経験年数	78
	・ 市在職年数	78
(5)	令和7年度市税の一覧	79
(6)	税率等の変遷	83
(7)	証明・閲覧状況	100

※本文中の年度について、「平成31年度」は「令和元年度」に統一しています。

高槻市の概要

(1)	位置及び面積	1
(2)	市域の変遷	2
(3)	人口・世帯数	3
(4)	一般会計歳入歳出決算額	4
(5)	令和7年度一般会計予算額	6
(6)	令和6年度一般会計決算額	7
(7)	自主財源と依存財源に関する調	8
(8)	基準財政需要額、基準財政収入額に関する調	8

1 高槻市の概要
 (1) 位置及び面積

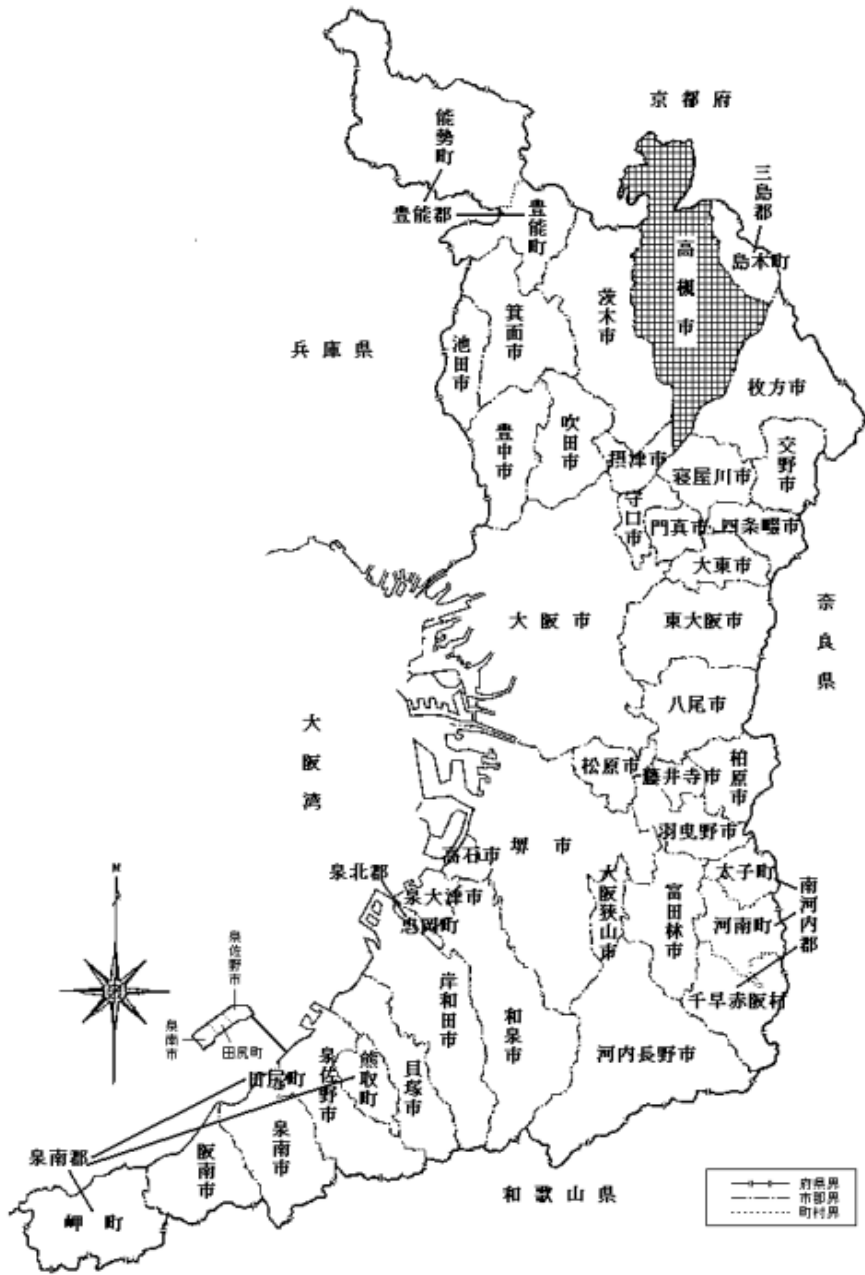

面積	105.29 km ²	
広ぼう	東西	10.4 km
	南北	22.7 km
海拔	最高	678.7 m
	(ポンポン山)	
	最低	3.3 m
	柱本(淀川河川敷)	
	市役所	10.4 m

市役所の位置	桃園町2番1号	
所在地	東経 135° 37′	
経緯度	北緯 34° 50′	
備考	大阪から	21.2km
	(JR駅間) 京都から	21.6km

(2) 市域の変遷

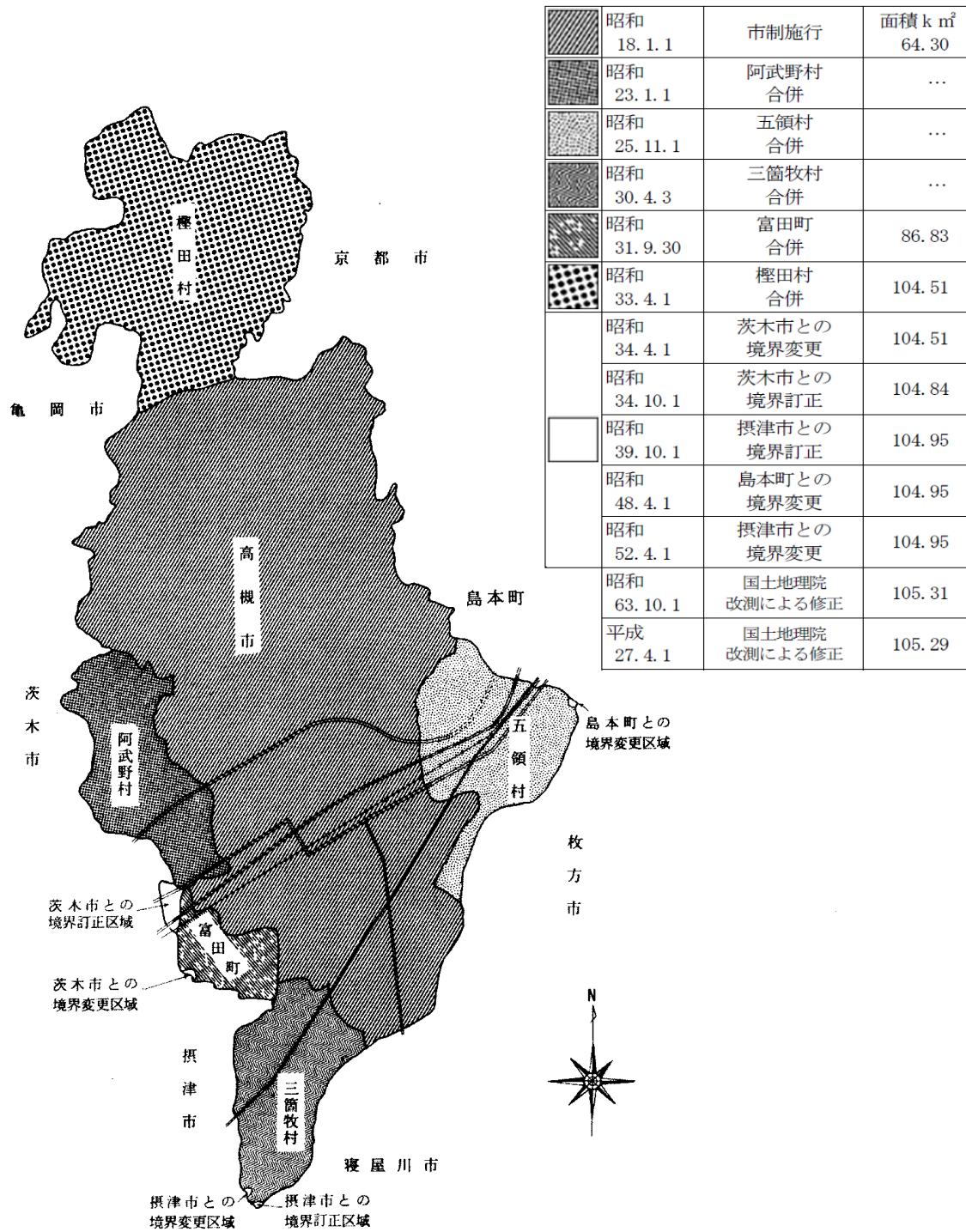

(資料：市政概要たかつき)

(3) 人口・世帯数

(単位：人、世帯)

年次		29	30	R1	R2	R3	R4	R5	R6	R7
人 口	男	169,244	168,666	168,095	167,888	167,173	166,243	165,202	164,274	163,825
	女	184,319	183,830	183,408	183,194	182,768	182,287	181,770	181,315	181,027
	計	353,563	352,496	351,503	351,082	349,941	348,530	346,972	345,589	344,852
世 帯 数		159,548	159,956	160,870	162,262	162,906	163,964	165,097	166,053	166,344
人口密度 (1k㎡あたり)		3,358	3,348	3,338	3,334	3,324	3,310	3,295	3,282	3,275
世帯数 (1k㎡あたり)		1,515	1,519	1,528	1,541	1,547	1,557	1,568	1,577	1,580
人 口 伸 率		99.8%	99.7%	99.7%	99.9%	99.7%	99.6%	99.6%	99.6%	99.8%

各年12月末現在、ただし令和7年は3月末現在
市税概要中に人口・世帯数を使用している部分について、特に時点の明記のない
場合は、上記の人口・世帯数を使用している。

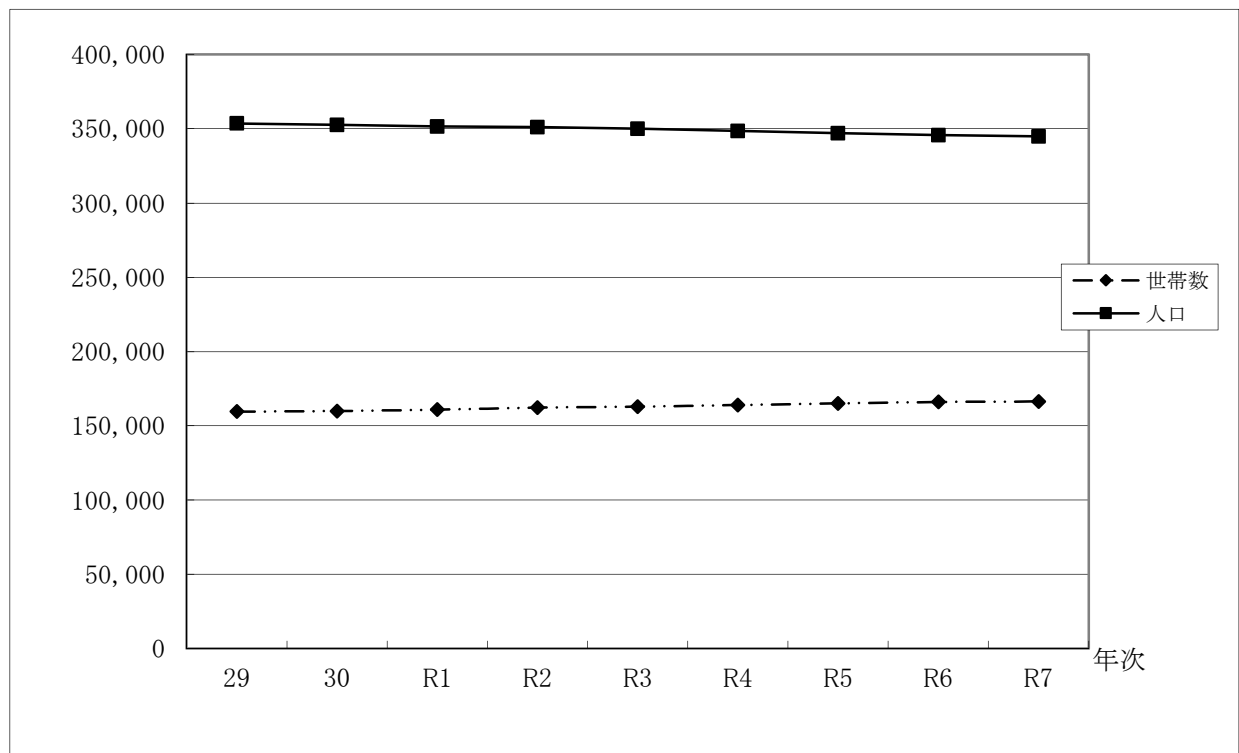

(4) 一般会計歳入歳出決算額

区 分	令和元年度		令和2年度		令和3年度	
	決 算 額	構成比	決 算 額	構成比	決 算 額	構成比
款 歳入合計	120,919,716	100.0%	169,776,017	100.0%	150,146,625	100.0%
1 市税	51,038,267	42.2%	50,498,700	29.7%	50,949,915	33.9%
2 地方譲与税	588,777	0.5%	605,083	0.4%	616,628	0.4%
3 利子割交付金	76,440	0.1%	73,776	0.0%	59,308	0.0%
4 配当割交付金	352,375	0.3%	312,333	0.2%	468,542	0.3%
5 株式等譲渡所得割交付金	202,458	0.2%	353,179	0.2%	526,391	0.4%
6 地方消費税交付金	5,469,378	4.5%	6,841,446	4.0%	7,499,539	5.0%
7 法人事業税交付金			247,672	0.1%	502,841	0.3%
8 ゴルフ場利用税交付金	47,437	0.0%	34,921	0.0%	65,539	0.0%
9 自動車取得税交付金	166,429	0.1%	14	0.0%		
10 環境性能割交付金	51,805	0.0%	102,712	0.1%	119,781	0.1%
11 地方特例交付金	884,104	0.7%	378,668	0.2%	590,153	0.4%
12 地方交付税	10,455,384	8.6%	10,654,443	6.3%	14,058,991	9.4%
13 交通安全対策特別交付金	40,611	0.0%	44,336	0.0%	41,465	0.0%
14 分担金及び負担金	2,305,240	1.9%	686,425	0.4%	734,218	0.5%
15 使用料及び手数料	2,359,968	2.0%	1,950,982	1.1%	1,952,361	1.3%
16 国庫支出金	24,821,987	20.5%	69,373,573	40.9%	44,652,037	29.7%
17 府支出金	8,551,143	7.1%	9,448,019	5.6%	9,647,810	6.4%
18 財産収入	194,079	0.2%	1,085,649	0.6%	241,076	0.2%
19 寄附金	70,474	0.1%	150,161	0.1%	742,538	0.5%
20 繰入金	3,084,524	2.6%	4,636,434	2.7%	3,328,249	2.2%
21 繰越金	2,533,106	2.1%	4,544,324	2.7%	5,172,655	3.4%
22 諸収入	2,132,430	1.8%	2,160,757	1.3%	2,251,487	1.5%
23 市債	5,493,300	4.5%	5,592,410	3.3%	5,925,100	3.9%

款 歳出合計	116,375,392	100.0%	164,603,362	100.0%	145,925,118	100.0%
1 議会費	622,768	0.5%	637,328	0.4%	627,486	0.4%
2 総務費	12,241,030	10.5%	49,086,852	29.8%	17,870,942	12.2%
3 民生費	59,671,869	51.3%	60,439,120	36.7%	70,436,573	48.3%
4 衛生費	9,870,552	8.5%	10,479,969	6.4%	16,533,291	11.3%
5 労働費	46,108	0.0%	47,166	0.0%	43,916	0.0%
6 農林水産業費	770,771	0.7%	800,327	0.5%	995,627	0.7%
7 商工費	703,454	0.6%	3,264,539	2.0%	2,990,572	2.0%
8 土木費	9,404,183	8.1%	11,440,836	7.0%	8,647,928	5.9%
9 消防費	3,349,227	2.9%	3,473,201	2.1%	3,519,240	2.4%
10 教育費	10,998,764	9.5%	12,874,845	7.8%	9,790,409	6.7%
11 災害復旧費						
12 公債費	8,154,739	7.0%	8,198,555	5.0%	8,071,157	5.5%
13 諸支出金	541,927	0.5%	3,860,624	2.3%	6,397,977	4.4%
14 予備費						

(単位：千円)

令和4年度		令和5年度		令和6年度		令和7年度	
決算額	構成比	決算額	構成比	決算額	構成比	予算額	構成比
146,598,979	100.0%	139,756,746	100.0%	147,928,132	100.0%	149,463,564	100.0%
51,410,705	35.1%	52,212,409	37.4%	51,792,914	35.0%	54,311,086	36.3%
620,647	0.4%	629,484	0.5%	634,080	0.4%	632,000	0.4%
52,008	0.0%	48,594	0.0%	60,590	0.0%	150,000	0.1%
434,035	0.3%	485,399	0.3%	671,372	0.5%	306,000	0.2%
310,448	0.2%	521,665	0.4%	882,700	0.6%	200,000	0.1%
7,859,955	5.4%	7,822,388	5.6%	8,229,350	5.6%	7,800,000	5.2%
657,981	0.4%	765,048	0.5%	834,559	0.6%	882,000	0.6%
51,336	0.0%	46,758	0.0%	45,822	0.0%	43,400	0.0%
4,460	0.0%	7,445	0.0%				
133,459	0.1%	163,627	0.1%	168,543	0.1%	183,000	0.1%
412,354	0.3%	385,748	0.3%	1,931,405	1.3%	319,000	0.2%
14,341,441	9.8%	15,583,009	11.2%	17,086,835	11.6%	15,400,000	10.3%
36,732	0.0%	33,784	0.0%	32,055	0.0%	32,000	0.0%
1,268,266	0.9%	970,808	0.7%	912,777	0.6%	1,040,685	0.7%
2,266,985	1.5%	2,227,258	1.6%	2,293,538	1.6%	2,261,968	1.5%
39,117,523	26.7%	36,607,771	26.2%	35,242,318	23.8%	35,824,510	24.0%
10,220,227	7.0%	11,455,087	8.2%	12,374,360	8.4%	12,826,262	8.6%
613,496	0.4%	269,547	0.2%	873,605	0.6%	255,879	0.2%
756,376	0.5%	725,558	0.5%	793,632	0.5%	800,002	0.5%
3,327,110	2.3%	155,600	0.1%	701,950	0.5%	6,566,504	4.4%
5,336,900	3.6%	1,540,154	1.1%	4,707,923	3.2%		
3,053,335	2.1%	4,319,805	3.1%	4,276,404	2.9%	3,725,468	2.5%
4,313,200	2.9%	2,779,800	2.0%	3,381,400	2.3%	5,903,800	3.9%

145,058,825	100.0%	135,048,824	100.0%	142,805,685	100.0%	149,463,564	100.0%
591,601	0.4%	619,301	0.5%	629,522	0.4%	657,442	0.4%
13,736,597	9.5%	9,502,883	7.0%	15,744,121	11.0%	14,161,051	9.5%
68,131,244	47.0%	72,040,102	53.3%	73,701,807	51.6%	83,050,384	55.6%
18,247,038	12.6%	12,441,966	9.2%	10,918,419	7.6%	12,813,996	8.6%
40,828	0.0%	43,168	0.0%	42,549	0.0%	52,263	0.0%
667,696	0.5%	858,379	0.6%	766,629	0.5%	803,665	0.5%
4,502,841	3.1%	2,431,904	1.8%	2,685,150	1.9%	1,012,514	0.7%
10,090,800	7.0%	8,497,496	6.3%	9,929,499	7.0%	11,630,273	7.8%
3,445,788	2.4%	3,597,961	2.7%	4,264,219	3.0%	4,735,969	3.2%
10,557,973	7.3%	14,403,836	10.7%	12,029,400	8.4%	13,806,895	9.2%
8,157,957	5.6%	7,793,218	5.8%	6,805,578	4.8%	6,150,894	4.1%
6,888,462	4.7%	2,818,610	2.1%	5,288,792	3.7%	388,218	0.3%
						200,000	0.1%

(注) 端数処理のため不突合が生じる場合があります。

(資料：予算書、決算書)

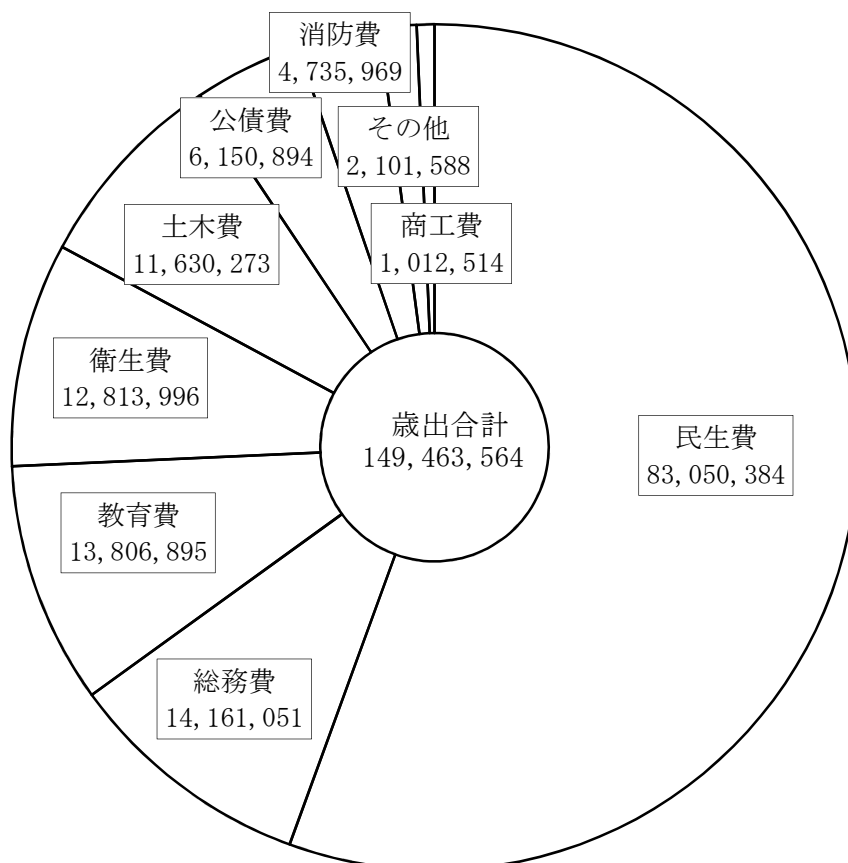
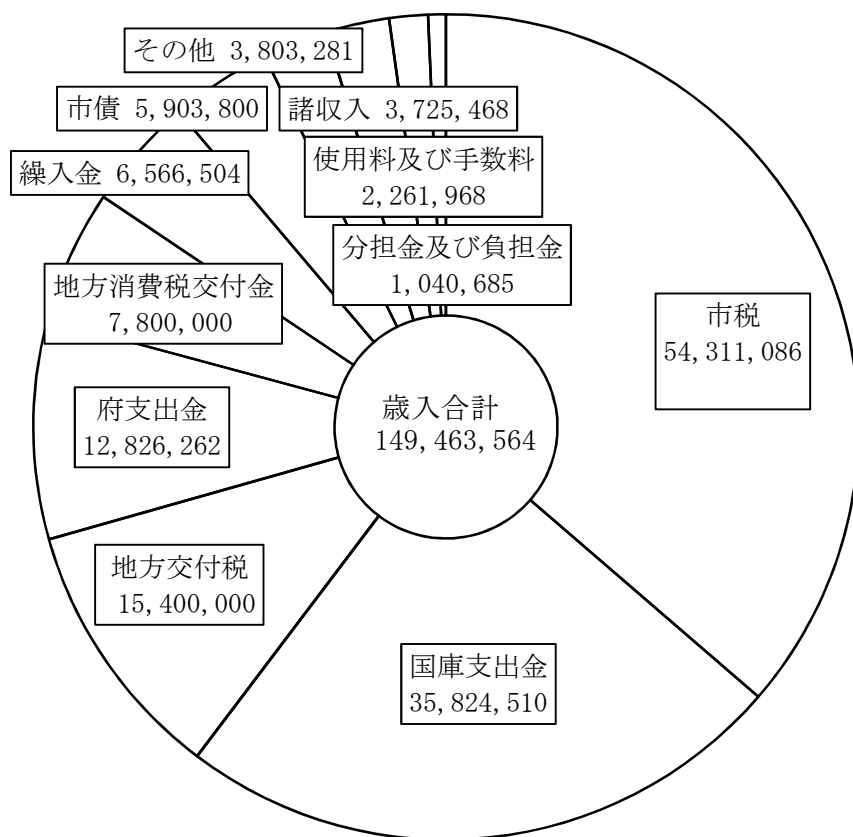

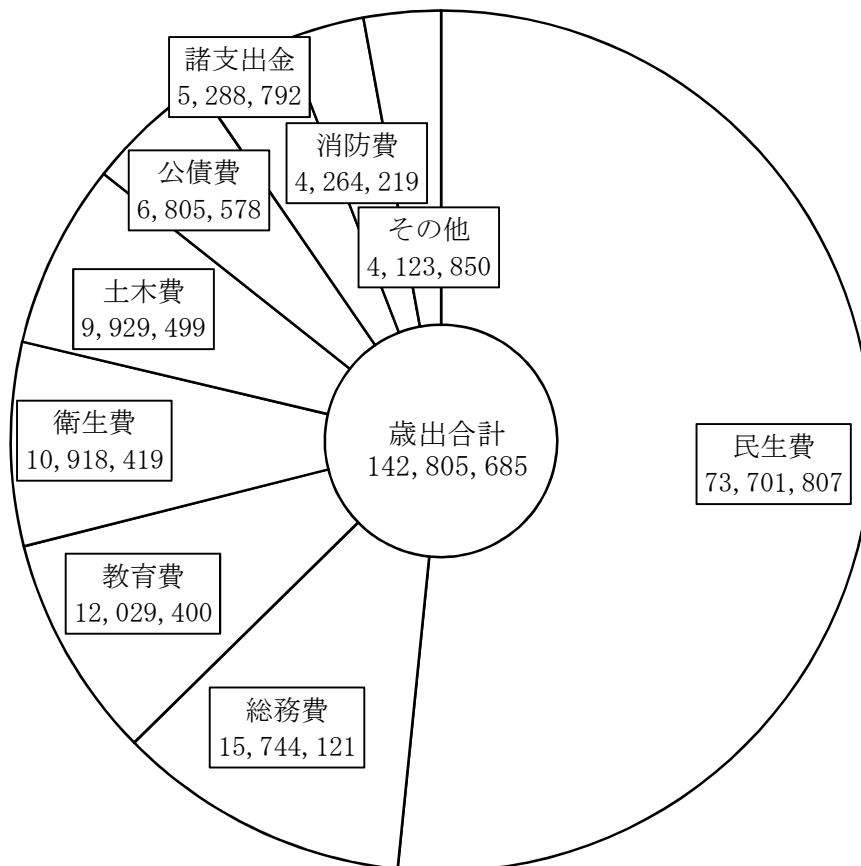
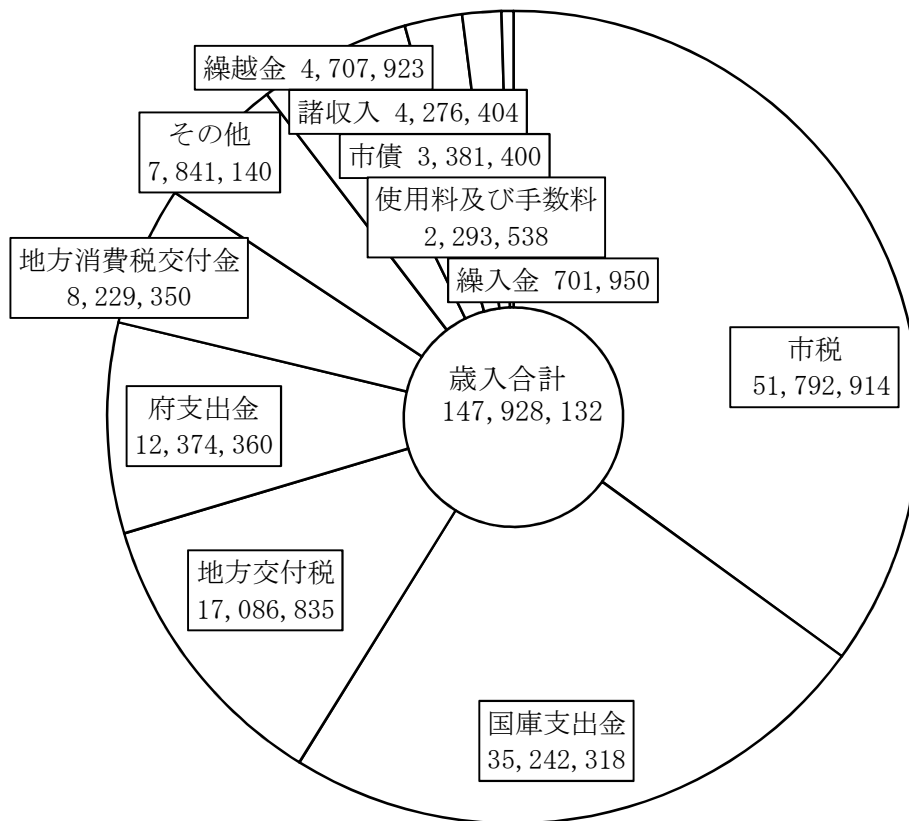

(7) 自主財源と依存財源に関する調

(単位：千円)

区分 年度	自 主 財 源		依 存 財 源		歳 入 合 計	
	額	構成比	額	構成比	額	構成比
30	64,737,241	51.5%	60,967,821	48.5%	125,705,062	100%
R1	63,718,088	52.7%	57,201,628	47.3%	120,919,716	100%
R2	65,713,432	38.7%	104,062,585	61.3%	169,776,017	100%
R3	65,372,499	43.5%	84,774,125	56.5%	150,146,624	100%
R4	68,033,173	46.4%	78,565,806	53.6%	146,598,979	100%
R5	62,421,139	44.7%	77,335,607	55.3%	139,756,746	100%
R6	66,352,743	44.9%	81,575,389	55.1%	147,928,132	100%
R7(当初)	68,961,592	46.1%	80,501,972	53.9%	149,463,564	100%

(注) 自主財源の内訳 市税、分担金及び負担金、使用料及び手数料、
財産収入、寄附金、繰入金、繰越金、諸収入

依存財源の内訳 地方譲与税、利子割交付金、配当割交付金、
株式等譲渡所得割交付金、地方消費税交付金、
法人事業税交付金、ゴルフ場利用税交付金、
自動車取得税交付金、環境性能割交付金、
地方特例交付金、交通安全対策特別交付金、
地方交付税、国庫支出金、府支出金、市債

(8) 基準財政需要額、基準財政収入額に関する調
(普通交付税決算状況)

(単位：千円)

区分 年度	基準財政需要額	基準財政収入額	交付基準額
	A	B	A - B
30	50,208,555	41,161,741	9,046,814
R1	51,262,275	41,511,527	9,750,748
R2	53,292,031	43,335,197	9,956,834
R3	52,987,995	42,081,146	10,906,849
R4	57,227,896	44,166,763	13,061,133
R5	59,174,145	44,905,772	14,268,373
R6	61,079,161	45,991,727	15,087,434

(資料：財務管理室調)

※A、Bはともに錯誤額を含んだ額を記載している。

市税の総括

(1)	市税の年度別調定状況図	9
(2)	市税決算額等の推移	10
(3)	市税税目別決算額等の推移	12
(4)	市税負担状況(人口1人当たり及び1世帯当たり)	18
(5)	市税税目別構成比の推移(収入額)	20
(6)	徴税費の推移	21

2 市税の総括

(1) 市税の年度別調定状況図

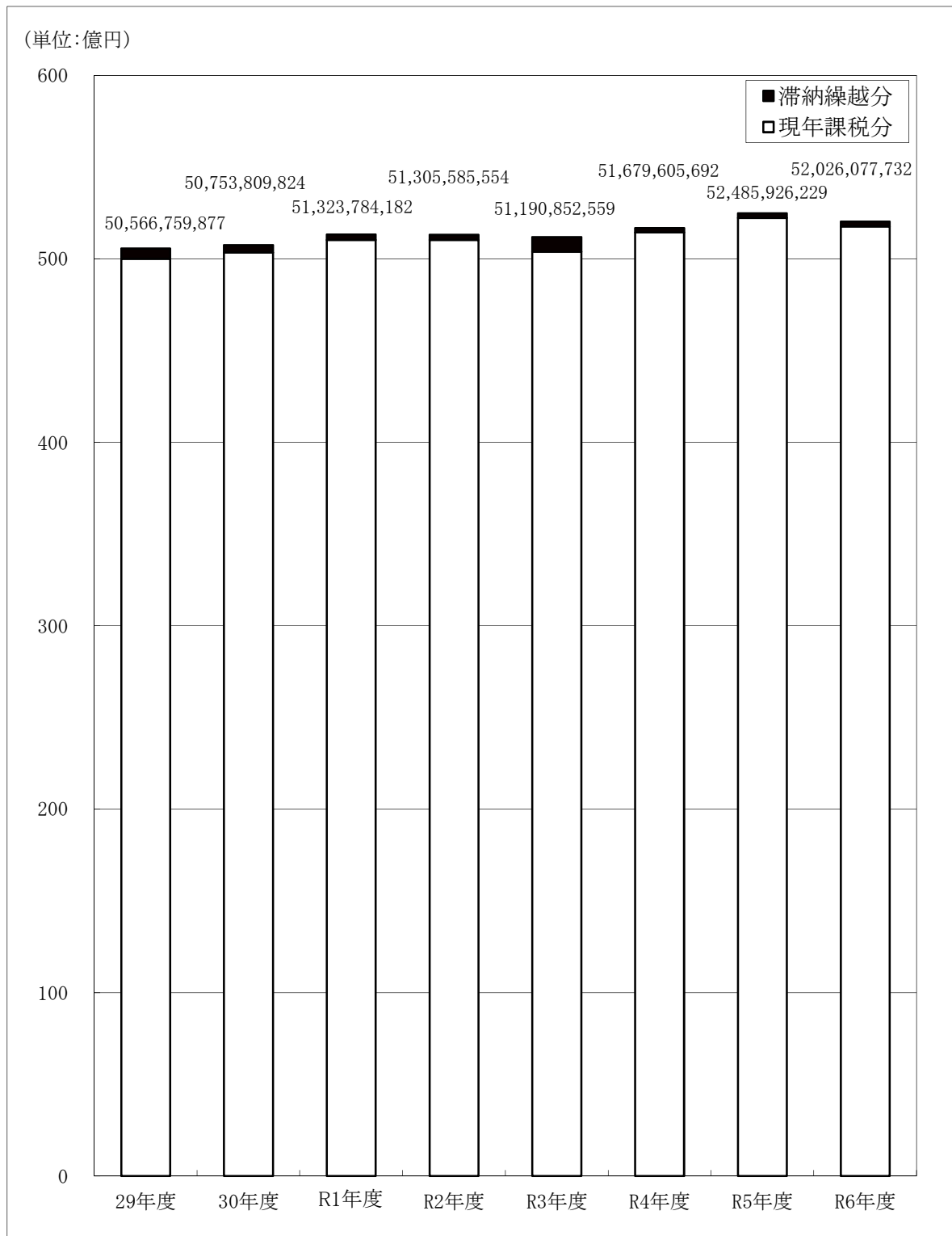

グラフ内の数字は現年と滞繰の合計 単位：円

(2) 市税決算額等の推移

区 分 年 度		当初予算額	最終予算額	調 定 額	収入済額
26	現年課税分	48,099,379,000	48,449,379,000	49,637,531,122	49,321,778,016
	滞納繰越分	415,456,000	415,456,000	1,292,543,437	516,508,555
	合 計	48,514,835,000	48,864,835,000	50,930,074,559	49,838,286,571
27	現年課税分	47,965,732,000	48,645,732,000	49,877,766,768	49,599,845,300
	滞納繰越分	353,090,000	353,090,000	1,017,222,111	408,186,589
	合 計	48,318,822,000	48,998,822,000	50,894,988,879	50,008,031,889
28	現年課税分	48,671,731,000	48,971,731,000	49,957,525,879	49,744,214,880
	滞納繰越分	309,920,000	309,920,000	756,787,682	360,754,562
	合 計	48,981,651,000	49,281,651,000	50,714,313,561	50,104,969,442
29	現年課税分	49,290,454,000	49,290,454,000	50,002,757,391	49,834,470,803
	滞納繰越分	318,047,000	318,047,000	564,002,486	273,549,349
	合 計	49,608,501,000	49,608,501,000	50,566,759,877	50,108,020,152
30	現年課税分	49,323,607,000	49,623,607,000	50,343,391,554	50,206,029,821
	滞納繰越分	213,907,000	213,907,000	410,418,270	211,454,614
	合 計	49,537,514,000	49,837,514,000	50,753,809,824	50,417,484,435
R1	現年課税分	50,073,208,000	50,373,208,000	51,026,262,346	50,881,111,796
	滞納繰越分	182,306,000	182,306,000	297,521,836	157,155,212
	合 計	50,255,514,000	50,555,514,000	51,323,784,182	51,038,267,008
R2	現年課税分	49,997,593,000	49,997,593,000	51,031,501,561	50,353,005,849
	滞納繰越分	176,436,000	176,436,000	274,083,993	145,694,574
	合 計	50,174,029,000	50,174,029,000	51,305,585,554	50,498,700,423
R3	現年課税分	47,535,126,000	49,277,673,000	50,387,606,510	50,271,024,226
	滞納繰越分	689,991,000	689,991,000	803,246,049	678,891,194
	合 計	48,225,117,000	49,967,664,000	51,190,852,559	50,949,915,420
R4	現年課税分	50,335,890,000	50,335,890,000	51,438,608,863	51,280,436,403
	滞納繰越分	201,610,000	201,610,000	240,996,829	130,268,445
	合 計	50,537,500,000	50,537,500,000	51,679,605,692	51,410,704,848
R5	現年課税分	51,658,639,000	51,658,639,000	52,230,878,444	52,072,506,912
	滞納繰越分	142,492,000	142,492,000	255,047,785	139,902,023
	合 計	51,801,131,000	51,801,131,000	52,485,926,229	52,212,408,935
R6	現年課税分	50,639,481,000	50,639,481,000	51,757,210,520	51,647,531,807
	滞納繰越分	149,805,000	149,805,000	268,867,212	145,382,014
	合 計	50,789,286,000	50,789,286,000	52,026,077,732	51,792,913,821

(単位：円)

不納欠損額	収入未済額	還付未済額	収入率	対前年度比		指 数
				調定額	収入済額	収入済額
445,862	315,307,244	5,395,128	99.36%	100.8%	100.9%	96.9
76,616,427	699,418,455	170,331	39.96%	82.4%	87.4%	328.7
77,062,289	1,014,725,699	5,565,459	97.86%	100.2%	100.8%	97.6
976,857	276,944,611	5,796,666	99.44%	100.5%	100.6%	97.5
131,997,957	477,037,565	58,710	40.13%	78.7%	79.0%	259.7
132,974,814	753,982,176	5,855,376	98.26%	99.9%	100.3%	98.0
453,173	212,857,826	7,093,469	99.57%	100.2%	100.3%	97.8
49,149,490	346,883,630	36,919	47.67%	74.4%	88.4%	229.6
49,602,663	559,741,456	7,130,388	98.80%	99.6%	100.2%	98.2
694,949	167,591,639	3,684,805	99.66%	100.1%	100.2%	97.9
48,514,926	241,938,211	1,511,083	48.50%	74.5%	75.8%	174.1
49,209,875	409,529,850	5,195,888	99.09%	99.7%	100.0%	98.2
357,869	137,003,864	8,287,954	99.73%	100.7%	100.7%	98.7
44,916,705	154,046,951	831,218	51.52%	72.8%	77.3%	134.6
45,274,574	291,050,815	9,119,172	99.34%	100.4%	100.6%	98.8
192,524	144,958,026	8,624,856	99.72%	101.4%	101.3%	100.0
19,369,475	120,997,149	118,924	52.82%	72.5%	74.3%	100.0
19,561,999	265,955,175	8,743,780	99.44%	101.1%	101.2%	100.0
208,500	678,287,212	15,266,959	98.67%	100.0%	99.0%	99.0
11,511,188	116,878,231	250,519	53.16%	92.1%	92.7%	92.7
11,719,688	795,165,443	15,517,478	98.43%	100.0%	98.9%	98.9
138,251	116,444,033	13,631,956	99.77%	98.7%	99.8%	98.8
9,820,716	114,534,139	260,757	84.52%	293.1%	466.0%	432.0
9,958,967	230,978,172	13,892,713	99.53%	99.8%	100.9%	99.8
992,951	157,179,509	12,096,879	99.69%	102.1%	102.0%	100.8
11,020,573	99,707,811	291,060	54.05%	30.0%	19.2%	82.9
12,013,524	256,887,320	12,387,939	99.48%	101.0%	100.9%	100.7
177,099	158,194,433	6,690,238	99.70%	101.5%	101.5%	102.3
7,974,528	107,171,234	132,003	54.85%	105.8%	107.4%	89.0
8,151,627	265,365,667	6,822,241	99.48%	101.6%	101.6%	102.3
75,200	109,603,513	9,076,576	99.79%	99.1%	99.2%	101.5
11,458,202	112,026,996	237,703	54.07%	105.4%	103.9%	92.5
11,533,402	221,630,509	9,314,279	99.55%	99.1%	99.2%	101.5

指数についてはR1年度を基準としております。

(3) 市税税目別決算額等の推移

(単位:円)

税 目 区 分			令和2年度				
			調 定 額	収 入 額	収入率	対前年度比	
						調定額	収入額
市 民 税	個 人	現年分	21,234,391,005	21,125,864,967	99.49%	101.6%	101.5%
		滞繰分	177,454,991	95,843,382	54.01%	96.2%	99.1%
		計	21,411,845,996	21,221,708,349	99.11%	101.5%	101.5%
	法 人	現年分	2,935,287,500	2,904,846,200	98.96%	81.9%	81.1%
		滞繰分	13,460,030	3,894,202	28.93%	108.5%	85.2%
		計	2,948,747,530	2,908,740,402	98.64%	82.0%	81.1%
	小 計	現年分	24,169,678,505	24,030,711,167	99.43%	98.7%	98.5%
		滞繰分	190,915,021	99,737,584	52.24%	96.9%	98.4%
		計	24,360,593,526	24,130,448,751	99.06%	98.7%	98.5%
固 定 資 産 税	純 固 定 資 産	現年分	19,415,461,600	18,957,595,722	97.64%	101.7%	99.4%
		滞繰分	56,512,044	29,768,338	52.68%	86.4%	88.8%
		計	19,471,973,644	18,987,364,060	97.51%	101.6%	99.4%
	交付金		250,466,900	250,466,900	100.00%	100.2%	100.2%
	小 計	現年分	19,665,928,500	19,208,062,622	97.67%	101.6%	99.4%
		滞繰分	56,512,044	29,768,338	52.68%	86.4%	88.8%
		計	19,722,440,544	19,237,830,960	97.54%	101.6%	99.4%
軽自動車税		現年分	440,137,200	435,712,018	98.99%	105.1%	105.4%
		滞繰分	9,468,853	5,311,811	56.10%	97.0%	101.7%
		計	449,606,053	441,023,829	98.09%	104.9%	105.4%
市たばこ税		現年分	1,585,270,681	1,585,257,021	100.00%	99.4%	99.4%
		滞繰分	3,984	3,984	100.00%	皆増	皆増
		計	1,585,274,665	1,585,261,005	100.00%	99.4%	99.4%
特別土地 保有税		現年分	0	0	-	-	-
		滞繰分	0	0	-	-	-
		計	0	0	-	-	-
入 湯 税			13,115,175	13,115,175	100.00%	25.0%	25.0%
事業所税		現年分	1,095,249,700	1,086,644,600	99.21%	97.8%	97.3%
		滞繰分	3,947,600	3,947,600	100.00%	39.2%	42.6%
		計	1,099,197,300	1,090,592,200	99.22%	97.3%	96.9%
都市計画税		現年分	4,062,121,800	3,993,503,246	98.31%	101.5%	99.9%
		滞繰分	13,236,491	6,925,257	52.32%	86.2%	88.6%
		計	4,075,358,291	4,000,428,503	98.16%	101.5%	99.9%
現年課税分合計			51,031,501,561	50,353,005,849	98.67%	100.0%	99.0%
滞納繰越分合計			274,083,993	145,694,574	53.16%	92.1%	92.7%
市 税 総 合 計			51,305,585,554	50,498,700,423	98.43%	100.0%	98.9%

(資料:決算書)

(単位:円)

区 分 税 目			令和3年度				
			調 定 額	収 入 額	収入率	対前年度比	
						調定額	収入額
市 民 税	個 人	現年分	20,818,988,670	20,735,856,710	99.60%	98.0%	98.2%
		滞繰分	184,680,587	109,585,047	59.34%	104.1%	114.3%
		計	21,003,669,257	20,845,441,757	99.25%	98.1%	98.2%
	法 人	現年分	2,858,697,200	2,855,332,300	99.88%	97.4%	98.3%
		滞繰分	38,290,657	27,183,930	70.99%	284.5%	698.1%
		計	2,896,987,857	2,882,516,230	99.50%	98.2%	99.1%
	小 計	現年分	23,677,685,870	23,591,189,010	99.63%	98.0%	98.2%
		滞繰分	222,971,244	136,768,977	61.34%	116.8%	137.1%
		計	23,900,657,114	23,727,957,987	99.28%	98.1%	98.3%
固 定 資 産 税	純 固資 定産	現年分	19,189,038,700	19,169,250,488	99.90%	98.8%	101.1%
		滞繰分	488,085,775	460,149,731	94.28%	863.7%	1545.8%
		計	19,677,124,475	19,629,400,219	99.76%	101.1%	103.4%
	交付金		250,176,700	250,176,700	100.00%	99.9%	99.9%
	小 計	現年分	19,439,215,400	19,419,427,188	99.90%	98.8%	101.1%
		滞繰分	488,085,775	460,149,731	94.28%	863.7%	1545.8%
		計	19,927,301,175	19,879,576,919	99.76%	101.0%	103.3%
軽自動車税		現年分	452,340,500	447,791,260	98.99%	102.8%	102.8%
		滞繰分	7,967,878	4,017,770	50.42%	84.1%	75.6%
		計	460,308,378	451,809,030	98.15%	102.4%	102.4%
市たばこ税		現年分	1,667,883,865	1,667,883,865	100.00%	105.2%	105.2%
		滞繰分	13,660	0	0.00%	342.9%	皆減
		計	1,667,897,525	1,667,883,865	100.00%	105.2%	105.2%
特別土地 保有税		現年分	0	0	-	-	-
		滞繰分	0	0	-	-	-
		計	0	0	-	-	-
入 湯 税			15,377,475	15,377,475	100.00%	117.2%	117.2%
事業所税		現年分	1,118,719,600	1,117,496,900	99.89%	102.1%	102.8%
		滞繰分	8,605,100	8,605,100	100.00%	218.0%	218.0%
		計	1,127,324,700	1,126,102,000	99.89%	102.6%	103.3%
都市計画税		現年分	4,016,383,800	4,011,858,528	99.89%	98.9%	100.5%
		滞繰分	75,602,392	69,349,616	91.73%	571.2%	1001.4%
		計	4,091,986,192	4,081,208,144	99.74%	100.4%	102.0%
現年課税分合計			50,387,606,510	50,271,024,226	99.77%	98.7%	99.8%
滞納繰越分合計			803,246,049	678,891,194	84.52%	293.1%	466.0%
市 税 総 合 計			51,190,852,559	50,949,915,420	99.53%	99.8%	100.9%

(資料:決算書)

(単位:円)

区 分 税 目			令和4年度				
			調 定 額	収 入 額	収入率	対前年度比	
						調定額	収入額
市 民 税	個 人	現年分	21,227,063,550	21,103,523,920	99.42%	102.0%	101.8%
		滞繰分	151,210,372	86,778,610	57.39%	81.9%	79.2%
		計	21,378,273,922	21,190,302,530	99.12%	101.8%	101.7%
	法 人	現年分	2,753,672,400	2,753,456,800	99.99%	96.3%	96.4%
		滞繰分	17,876,076	5,956,564	33.32%	46.7%	21.9%
		計	2,771,548,476	2,759,413,364	99.56%	95.7%	95.7%
	小 計	現年分	23,980,735,950	23,856,980,720	99.48%	101.3%	101.1%
		滞繰分	169,086,448	92,735,174	54.84%	75.8%	67.8%
		計	24,149,822,398	23,949,715,894	99.17%	101.0%	100.9%
固 定 資 産 税	純 固資 定産	現年分	19,703,551,300	19,680,111,549	99.88%	102.7%	102.7%
		滞繰分	50,974,312	26,910,072	52.79%	10.4%	5.8%
		計	19,754,525,612	19,707,021,621	99.76%	100.4%	100.4%
	交付金		249,791,200	249,791,200	100.00%	99.8%	99.8%
	小 計	現年分	19,953,342,500	19,929,902,749	99.88%	102.6%	102.6%
		滞繰分	50,974,312	26,910,072	52.79%	10.4%	5.8%
		計	20,004,316,812	19,956,812,821	99.76%	100.4%	100.4%
軽自動車税		現年分	474,933,700	470,841,774	99.14%	105.0%	105.1%
		滞繰分	7,966,417	4,293,731	53.90%	100.0%	106.9%
		計	482,900,117	475,135,505	98.39%	104.9%	105.2%
市たばこ税		現年分	1,756,607,388	1,756,607,388	100.00%	105.3%	105.3%
		滞繰分	13,660	0	0.00%	100.0%	-
		計	1,756,621,048	1,756,607,388	100.00%	105.3%	105.3%
特別土地 保有税		現年分	0	0	-	-	-
		滞繰分	0	0	-	-	-
		計	0	0	-	-	-
入 湯 税			22,577,325	22,577,325	100.00%	146.8%	146.8%
事業所税		現年分	1,144,394,200	1,143,073,300	99.88%	102.3%	102.3%
		滞繰分	1,429,400	401,200	28.07%	16.6%	4.7%
		計	1,145,823,600	1,143,474,500	99.79%	101.6%	101.5%
都市計画税		現年分	4,106,017,800	4,100,453,147	99.86%	102.2%	102.2%
		滞繰分	11,526,592	5,928,268	51.43%	15.2%	8.5%
		計	4,117,544,392	4,106,381,415	99.73%	100.6%	100.6%
現年課税分合計			51,438,608,863	51,280,436,403	99.69%	102.1%	102.0%
滞納繰越分合計			240,996,829	130,268,445	54.05%	30.0%	19.2%
市 税 総 合 計			51,679,605,692	51,410,704,848	99.48%	101.0%	100.9%

(資料:決算書)

(単位:円)

税 目 区 分			令和5年度				
			調 定 額	収 入 額	収入率	対前年度比	
						調定額	収入額
市 民 税	個 人	現年分	21,582,042,840	21,461,462,922	99.44%	101.7%	101.7%
		滞繰分	171,353,938	95,919,981	55.98%	113.3%	110.5%
		計	21,753,396,778	21,557,382,903	99.10%	101.8%	101.7%
	法 人	現年分	2,768,137,500	2,764,125,855	99.86%	100.5%	100.4%
		滞繰分	15,599,374	5,400,209	34.62%	87.3%	90.7%
		計	2,783,736,874	2,769,526,064	99.49%	100.4%	100.4%
	小 計	現年分	24,350,180,340	24,225,588,777	99.49%	101.5%	101.5%
		滞繰分	186,953,312	101,320,190	54.20%	110.6%	109.3%
		計	24,537,133,652	24,326,908,967	99.14%	101.6%	101.6%
固 定 資 産 税	純 固 定 資 産	現年分	20,034,164,900	20,011,998,623	99.89%	101.7%	101.7%
		滞繰分	47,449,408	26,427,873	55.70%	93.1%	98.2%
		計	20,081,614,308	20,038,426,496	99.78%	101.7%	101.7%
	交付金		248,834,200	248,834,200	100.00%	99.6%	99.6%
	小 計	現年分	20,282,999,100	20,260,832,823	99.89%	101.7%	101.7%
		滞繰分	47,449,408	26,427,873	55.70%	93.1%	98.2%
		計	20,330,448,508	20,287,260,696	99.79%	101.6%	101.7%
軽自動車税		現年分	479,880,700	475,866,662	99.16%	101.0%	101.1%
		滞繰分	7,098,427	3,589,339	50.57%	89.1%	83.6%
		計	486,979,127	479,456,001	98.46%	100.8%	100.9%
市たばこ税		現年分	1,753,575,529	1,753,575,529	100.00%	99.8%	99.8%
		滞繰分	13,660	0	0.00%	100.0%	－
		計	1,753,589,189	1,753,575,529	100.00%	99.8%	99.8%
特別土地 保有税		現年分	0	0	－	－	－
		滞繰分	0	0	－	－	－
		計	0	0	－	－	－
入 湯 税			24,334,575	24,334,575	100.00%	107.8%	107.8%
事業所税		現年分	1,170,648,700	1,168,471,500	99.81%	102.3%	102.2%
		滞繰分	2,349,100	2,349,100	100.00%	164.3%	585.5%
		計	1,172,997,800	1,170,820,600	99.81%	102.4%	102.4%
都市計画税		現年分	4,169,259,500	4,163,837,046	99.87%	101.5%	101.5%
		滞繰分	11,183,878	6,215,521	55.58%	97.0%	104.8%
		計	4,180,443,378	4,170,052,567	99.75%	101.5%	101.6%
現年課税分合計			52,230,878,444	52,072,506,912	99.70%	101.5%	101.5%
滞納繰越分合計			255,047,785	139,902,023	54.85%	105.8%	107.4%
市 税 総 合 計			52,485,926,229	52,212,408,935	99.48%	101.6%	101.6%

(資料:決算書)

(単位:円)

区 分 税 目			令和6年度				
			調 定 額	収 入 額	収入率	対前年度比	
						調定額	収入額
市 民 税	個 人	現年分	20,527,224,138	20,446,044,392	99.60%	95.1%	95.3%
		滞繰分	192,072,139	104,722,564	54.52%	112.1%	109.2%
		計	20,719,296,277	20,550,766,956	99.19%	95.2%	95.3%
	法 人	現年分	3,067,346,600	3,065,486,200	99.94%	110.8%	110.9%
		滞繰分	13,718,182	3,593,951	26.20%	87.9%	66.6%
		計	3,081,064,782	3,069,080,151	99.61%	110.7%	110.8%
	小 計	現年分	23,594,570,738	23,511,530,592	99.65%	96.9%	97.1%
		滞繰分	205,790,321	108,316,515	52.63%	110.1%	106.9%
		計	23,800,361,059	23,619,847,107	99.24%	97.0%	97.1%
固 定 資 産 税	純 固 定 資 産	現年分	20,270,674,700	20,252,679,632	99.91%	101.2%	101.2%
		滞繰分	43,686,951	25,361,211	58.05%	92.1%	96.0%
		計	20,314,361,651	20,278,040,843	99.82%	101.2%	101.2%
	交付金		244,612,000	244,612,000	100.00%	98.3%	98.3%
	小 計	現年分	20,515,286,700	20,497,291,632	99.91%	101.1%	101.2%
		滞繰分	43,686,951	25,361,211	58.05%	92.1%	96.0%
		計	20,558,973,651	20,522,652,843	99.82%	101.1%	101.2%
軽自動車税		現年分	497,293,400	493,365,833	99.21%	103.6%	103.7%
		滞繰分	7,018,478	3,640,202	51.87%	98.9%	101.4%
		計	504,311,878	497,006,035	98.55%	103.6%	103.7%
市たばこ税		現年分	1,723,076,557	1,723,076,557	100.00%	98.3%	98.3%
		滞繰分	13,660	0	0.00%	100.0%	－
		計	1,723,090,217	1,723,076,557	100.00%	98.3%	98.3%
特別土地 保有税		現年分	0	0	－	－	－
		滞繰分	0	0	－	－	－
		計	0	0	－	－	－
入 湯 税			25,094,025	25,094,025	100.00%	103.1%	103.1%
事業所税		現年分	1,193,665,800	1,193,268,200	99.97%	102.0%	102.1%
		滞繰分	2,177,200	2,177,200	100.00%	92.7%	92.7%
		計	1,195,843,000	1,195,445,400	99.97%	101.9%	102.1%
都市計画税		現年分	4,208,223,300	4,203,904,968	99.90%	100.9%	101.0%
		滞繰分	10,180,602	5,886,886	57.82%	91.0%	94.7%
		計	4,218,403,902	4,209,791,854	99.80%	100.9%	101.0%
現年課税分合計			51,757,210,520	51,647,531,807	99.79%	99.1%	99.2%
滞納繰越分合計			268,867,212	145,382,014	54.07%	105.4%	103.9%
市 税 総 合 計			52,026,077,732	51,792,913,821	99.55%	99.1%	99.2%

(資料:決算書)

(単位:円)

区 分 税 目			令和7年度	
			予 算 額	対 前 年 度 当初予算比
市 民 税	個 人	現年分	22,737,653,000	113.9%
		滞繰分	103,120,000	102.9%
		計	22,840,773,000	113.8%
	法 人	現年分	3,068,879,000	112.2%
		滞繰分	4,597,000	96.6%
		計	3,073,476,000	112.2%
	小 計	現年分	25,806,532,000	113.7%
		滞繰分	107,717,000	102.6%
		計	25,914,249,000	113.6%
固 定 資 産 税	純 固 定 資 産	現年分	20,501,872,000	101.9%
		滞繰分	30,115,000	92.7%
		計	20,531,987,000	101.9%
	交付金		244,612,000	98.3%
	小 計	現年分	20,746,484,000	101.9%
		滞繰分	30,115,000	92.7%
		計	20,776,599,000	101.9%
軽自動車税		現年分	500,775,000	103.9%
		滞繰分	4,434,000	92.8%
		計	505,209,000	103.7%
市たばこ税		現年分	1,664,500,000	95.7%
		滞繰分	0	－
		計	1,664,500,000	95.7%
特別土地 保有税		現年分	0	－
		滞繰分	0	－
		計	0	－
入 湯 税			24,903,000	102.1%
事業所税		現年分	1,161,894,000	100.9%
		滞繰分	4,225,000	1417.8%
		計	1,166,119,000	101.3%
都市計画税		現年分	4,252,826,000	101.6%
		滞繰分	6,681,000	92.1%
		計	4,259,507,000	101.6%
現年課税分合計			54,157,914,000	106.9%
滞納繰越分合計			153,172,000	102.2%
市 税 総 合 計			54,311,086,000	106.9%

(4) 市税負担状況(人口1人当たり及び1世帯当たり)

<div> <div>区 分</div> <div>税 目</div> </div>	令和元年度		令和2年度		令和3年度	
	1人当たり	1世帯当たり	1人当たり	1世帯当たり	1人当たり	1世帯当たり
個人市民税	59,464	129,929	60,447	130,787	59,568	127,960
法人市民税	10,201	22,289	8,285	17,926	8,237	17,694
固定資産税	55,068	120,325	54,796	118,560	56,808	122,031
軽自動車税	1,191	2,602	1,256	2,718	1,291	2,773
市たばこ税	4,535	9,910	4,515	9,770	4,766	10,238
特別土地 保有税	0	0	0	0	0	0
入湯税	149	326	37	81	44	94
事業所税	3,203	6,999	3,106	6,721	3,218	6,913
都市計画税	11,389	24,885	11,395	24,654	11,663	25,053
合 計	145,200	317,264	143,837	311,217	145,596	312,757

(単位：円)

令和4年度		令和5年度		令和6年度	
1人当たり	1世帯当たり	1人当たり	1世帯当たり	1人当たり	1世帯当たり
60,799	129,238	62,130	130,574	59,466	123,760
7,917	16,829	7,982	16,775	8,881	18,483
57,260	121,715	58,469	122,881	59,385	123,591
1,363	2,898	1,382	2,904	1,438	2,993
5,040	10,713	5,054	10,621	4,986	10,377
0	0	0	0	0	0
65	138	70	147	73	151
3,281	6,974	3,374	7,092	3,459	7,199
11,782	25,044	12,018	25,258	12,181	25,352
147,507	313,549	150,480	316,253	149,869	311,906

(5) 市税税目別構成比の推移(収入額)

税目	年度	R2	R3	R4	R5	R6	R7(当初)
市民税	個人	42.02%	40.91%	41.22%	41.29%	39.68%	42.06%
	法人	5.76%	5.66%	5.37%	5.30%	5.93%	5.66%
	計	47.78%	46.57%	46.59%	46.59%	45.60%	47.71%
固定資産税	純固定資産税	37.60%	38.53%	38.33%	38.38%	39.15%	37.80%
	交付金及び納付金(注2)	0.50%	0.49%	0.49%	0.48%	0.47%	0.45%
	計	38.10%	39.02%	38.82%	38.86%	39.62%	38.25%
軽自動車税		0.87%	0.89%	0.92%	0.92%	0.96%	0.93%
市たばこ税		3.14%	3.27%	3.42%	3.36%	3.33%	3.06%
特別土地保有税		0.00%	0.00%	0.00%	0.00%	0.00%	0.00%
入湯税		0.03%	0.03%	0.04%	0.05%	0.05%	0.05%
事業所税		2.16%	2.21%	2.22%	2.24%	2.31%	2.15%
都市計画税		7.92%	8.01%	7.99%	7.99%	8.13%	7.84%
合 計		100.00%	100.00%	100.00%	100.00%	100.00%	100.00%

(注1)構成比の数値については、端数処理のため不突合が生じる場合があります。

(注2)納付金は平成16年度～平成19年度まで

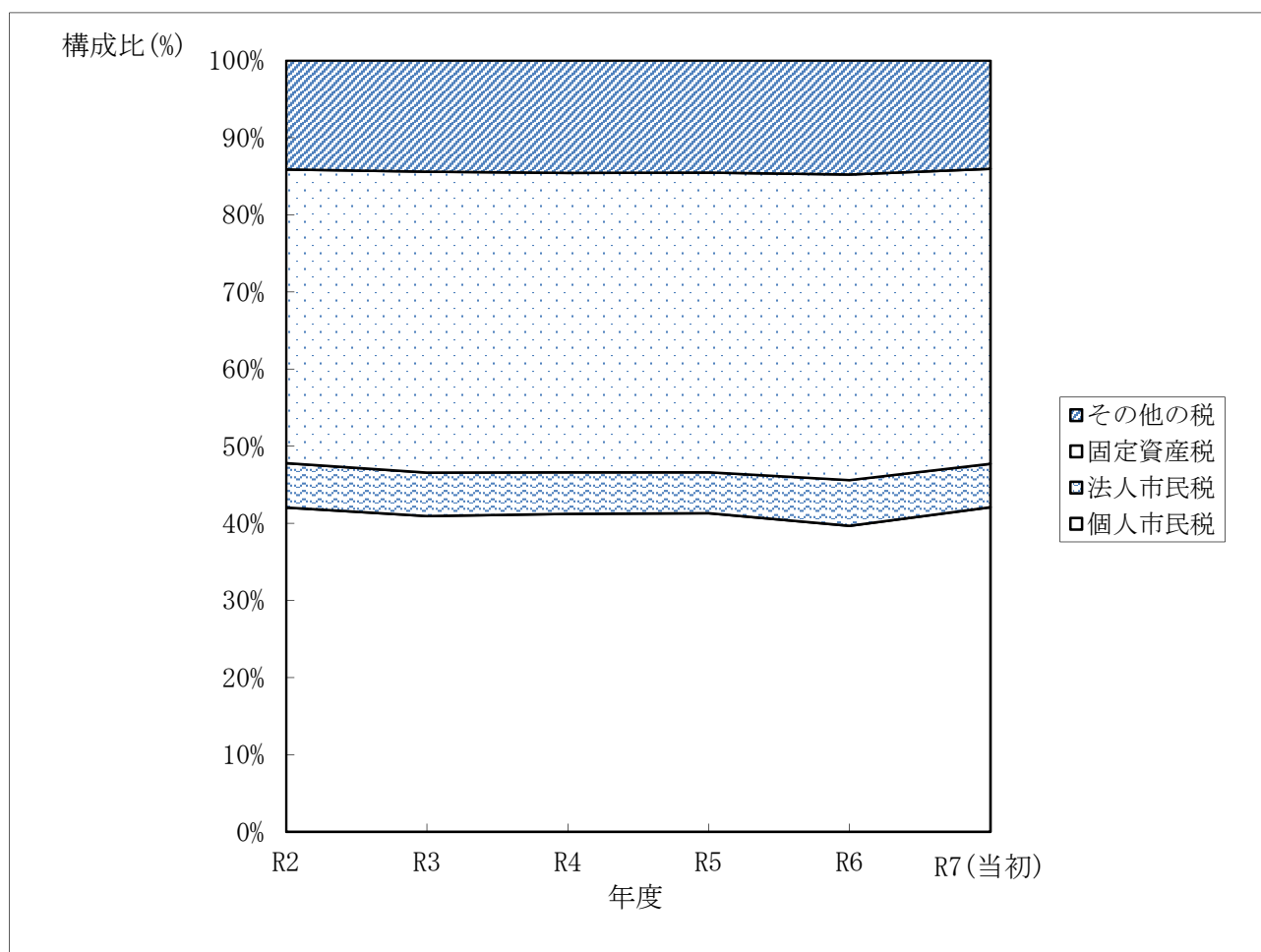

(6) 徴税費の推移

(単位：千円)

年 度		R4	R5	R6	R7(当初)		
区 分							
税 収 入 (見込) 額	(1)市 税	51, 410, 705	52, 212, 409	51, 792, 914	54, 311, 086		
	(2)個人の府民税	14, 041, 359	14, 277, 820	13, 580, 219	15, 113, 878		
	(3)合 計	65, 452, 064	66, 490, 229	65, 373, 133	69, 424, 964		
徴 税 費	人 件 費	(4)基 本 給	311, 757	323, 492	334, 735	361, 992	
		(5)諸 手 当	235, 241	254, 571	266, 369	280, 269	
		ア 超過勤務手当	14, 393	19, 070	20, 328	18, 144	
		イ 税務特殊手当	-	-	-	-	
		ウ その他の手当	220, 848	235, 501	246, 041	262, 125	
		(6)報 酬	45, 444	47, 742	59, 926	69, 678	
		(7)そ の 他	116, 859	119, 429	127, 216	145, 459	
		(8)小 計	709, 301	745, 234	788, 246	857, 398	
	需 用 費	(9)旅 費	2, 365	2, 310	2, 213	4, 317	
		(10)賃 金	-	-	-	-	
		(11)そ の 他	200, 356	242, 105	288, 477	447, 414	
		(12)小 計	202, 721	244, 415	290, 690	451, 731	
	報奨金 及びこ れに類 する経 費	(13)納期前納付の報奨金	-	-	-	-	
		(14)納税貯蓄組合補助金	-	-	-	-	
		(15)納 税 奨 励 金	-	-	-	-	
		(16)そ の 他	326	357	324	463	
		(17)小 計	326	357	324	463	
		その他	(18)そ の 他	860	1, 288	1, 290	2, 751
		(19)合 計	913, 208	991, 294	1, 080, 550	1, 312, 343	
府民税徴収 取 扱 費	納税通知書数基準金額		-	-	-		
	徴収額を基準にした額		-	-	-		
	(20)納税義務者数を基準にした金額		548, 880	533, 478	566, 539	569, 871	
	(21)報奨金の額に相当する金額 (H18以前課税分への納税通知書数徴収額を基準にした額)		-	-	-	-	
	(22)合 計		548, 880	533, 478	566, 539	569, 871	
	(23) (19) - (22)		364, 328	457, 816	514, 011	742, 472	
税収入（見込）額に対する徴税費の割合	(24) (19) ÷ (3)		1. 4%	1. 5%	1. 7%	1. 9%	
	(25) (23) ÷ (1)		0. 7%	0. 9%	1. 0%	1. 4%	
徴 税 職 員 数		97	98	98	98		

(注) 令和7年度は当初予算。

課税状況調の数値は還付等に係る取扱費を含まないため、府民税徴収取扱費決算金額とは異なります。
 税務特殊手当(差押等事務従事手当)は、平成22年度までで廃止。

(資料：課税状況調 税制課)

市民税

(1)	市民税の年度別調定状況図	22
(2)	市民税決算額等の推移	23
(3)	個人市民税調定額等の推移	25
(4)	令和 7 年度個人市民税課税標準段階別構成比	27
(5)	年度別所得区分別所得割額等の推移	29
(6)	令和 7 年度所得区分別税額等	35
(7)	法人市民税月別調定額の推移	37
(8)	法人市民税申告等の推移	37
(9)	法人市民税納税義務者の推移	39

3 市民税

(1) 市民税の年度別調定状況図

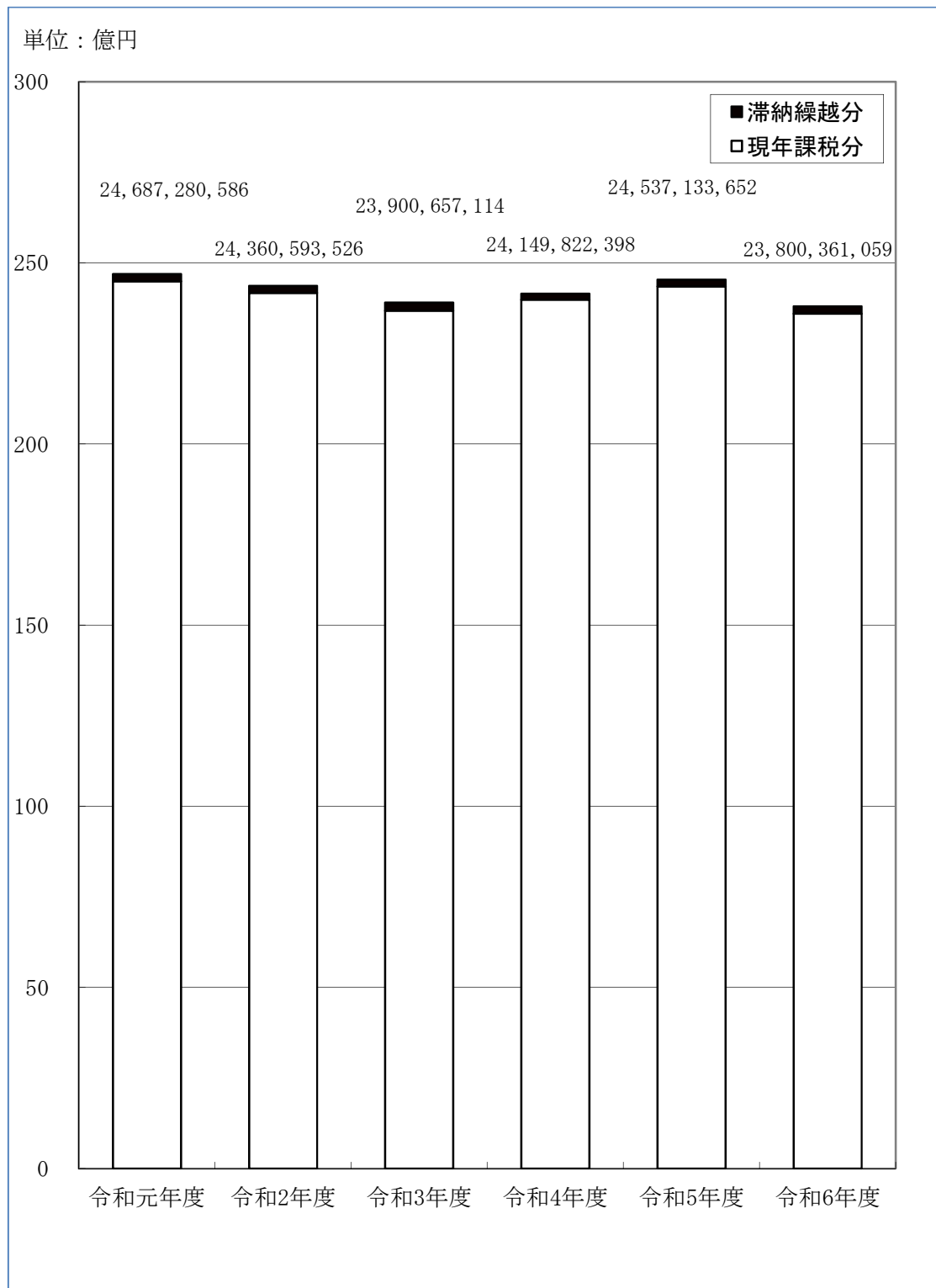

グラフ内の数字は現年と滞繰の合計 単位：円

(2) 市民税決算額等の推移

年 度 区 分			令和元年度						
			調 定 額	収 入 済 額	収入率	対前年度比		調 定 額	
						調定額	収入済額		
個 人	現 年 分	均等割	587,886,800	585,085,108	99.52	101.0	100.9	593,144,400	
		所得割	20,316,720,290	20,219,896,911	99.52	101.3	101.3	20,641,246,605	
		計	20,904,607,090	20,804,982,019	99.52	101.3	101.3	21,234,391,005	
	滞納繰越分		184,528,462	96,742,028	52.43	79.7	83.7	177,454,991	
	小 計		21,089,135,552	20,901,724,047	99.11	101.1	101.2	21,411,845,996	
法 人	現 年 分	均等割	825,235,000	824,141,823	99.87	103.1	103.1	812,863,000	
		法人税割	2,760,510,000	2,756,853,193	99.87	102.7	102.7	2,122,424,500	
		計	3,585,745,000	3,580,995,016	99.87	102.8	102.8	2,935,287,500	
	滞納繰越分		12,400,034	4,569,226	36.85	98.7	95.9	13,460,030	
	小 計		3,598,145,034	3,585,564,242	99.65	102.8	102.8	2,948,747,530	
合 計	現年課税分		24,490,352,090	24,385,977,035	99.57	101.5	101.5	24,169,678,505	
	滞納繰越分		196,928,496	101,311,254	51.45	80.7	84.2	190,915,021	
	計		24,687,280,586	24,487,288,289	99.19	101.3	101.4	24,360,593,526	

年 度 区 分			令和4年度					調 定 額	
			調 定 額	収 入 済 額	収入率	対前年度比			
						調定額	収入済額		
個 人	現 年 分	均等割	594,337,200	590,878,210	99.42	100.2	100.0	597,806,300	
		所得割	20,632,726,350	20,512,645,710	99.42	102.0	101.8	20,984,236,540	
		計	21,227,063,550	21,103,523,920	99.42	102.0	101.8	21,582,042,840	
	滞納繰越分		151,210,372	86,778,610	57.39	81.9	79.2	171,353,938	
	小 計		21,378,273,922	21,190,302,530	99.12	101.8	101.7	21,753,396,778	
法 人	現 年 分	均等割	846,565,000	846,498,718	99.99	105.2	105.3	850,060,000	
		法人税割	1,907,107,400	1,906,958,082	99.99	92.9	93.0	1,918,077,500	
		計	2,753,672,400	2,753,456,800	99.99	96.3	96.4	2,768,137,500	
	滞納繰越分		17,876,076	5,956,564	33.32	46.7	21.9	15,599,374	
	小 計		2,771,548,476	2,759,413,364	99.56	95.7	95.7	2,783,736,874	
合 計	現年課税分		23,980,735,950	23,856,980,720	99.48	101.3	101.1	24,350,180,340	
	滞納繰越分		169,086,448	92,735,174	54.84	75.8	67.8	186,953,312	
	計		24,149,822,398	23,949,715,894	99.17	101.0	100.9	24,537,133,652	

(単位:円、%)

令和2年度					令和3年度				
	収入済額	収入率	対前年度比		調定額	収入済額	収入率	対前年度比	
			調定額	収入済額				調定額	収入済額
	590,112,921	99.49	100.9	100.9	593,399,800	591,030,305	99.60	100.0	100.2
	20,535,752,046	99.49	101.6	101.6	20,225,588,870	20,144,826,405	99.60	98.0	98.1
	21,125,864,967	99.49	101.6	101.5	20,818,988,670	20,735,856,710	99.60	98.0	98.2
	95,843,382	54.01	96.2	99.1	184,680,587	109,585,047	59.34	104.1	114.3
	21,221,708,349	99.11	101.5	101.5	21,003,669,257	20,845,441,757	99.25	98.1	98.2
	804,432,955	98.96	98.5	97.6	805,010,000	804,062,443	99.88	99.0	100.0
	2,100,413,245	98.96	76.9	76.2	2,053,687,200	2,051,269,857	99.88	96.8	97.7
	2,904,846,200	98.96	81.9	81.1	2,858,697,200	2,855,332,300	99.88	97.4	98.3
	3,894,202	28.93	108.5	85.2	38,290,657	27,183,930	70.99	284.5	698.1
	2,908,740,402	98.64	82.0	81.1	2,896,987,857	2,882,516,230	99.50	98.2	99.1
	24,030,711,167	99.43	98.7	98.5	23,677,685,870	23,591,189,010	99.63	98.0	98.2
	99,737,584	52.24	96.9	98.4	222,971,244	136,768,977	61.34	116.8	137.1
	24,130,448,751	99.06	98.7	98.5	23,900,657,114	23,727,957,987	99.28	98.1	98.3

令和5年度					令和6年度				
	収入済額	収入率	対前年度比		調定額	収入済額	収入率	対前年度比	
			調定額	収入済額				調定額	収入済額
	594,466,327	99.44	100.6	100.6	517,718,200	515,670,761	99.60	86.6	86.7
	20,866,966,595	99.44	101.7	101.7	20,009,505,938	19,930,373,631	99.60	95.4	95.5
	21,461,462,922	99.44	101.7	101.7	20,527,224,138	20,446,044,392	99.60	95.1	95.3
	95,919,981	55.98	113.3	110.5	192,072,139	104,722,564	54.52	112.1	109.2
	21,557,382,903	99.10	101.8	101.7	20,719,296,277	20,550,766,956	99.19	95.2	95.3
	848,828,075	99.86	100.4	100.3	851,480,000	850,963,562	99.94	100.2	100.3
	1,915,297,780	99.86	100.6	100.4	2,215,866,600	2,214,522,638	99.94	115.5	115.6
	2,764,125,855	99.86	100.5	100.4	3,067,346,600	3,065,486,200	99.94	110.8	110.9
	5,400,209	34.62	87.3	90.7	13,718,182	3,593,951	26.20	87.9	66.6
	2,769,526,064	99.49	100.4	100.4	3,081,064,782	3,069,080,151	99.61	110.7	110.8
	24,225,588,777	99.49	101.5	101.5	23,594,570,738	23,511,530,592	99.65	96.9	97.1
	101,320,190	54.20	110.6	109.3	205,790,321	108,316,515	52.63	110.1	106.9
	24,326,908,967	99.14	101.6	101.6	23,800,361,059	23,619,847,107	99.24	97.0	97.1

(資料 調定書、決算書)

(3) 個人市民税調定額等の推移

年 度	区 分	均 等 割 額		所 得 割 額		合 計		
		税 額	構 成 比	税 額	構 成 比	税 額	構 成 比	
R1	普通徴収	103,544,800	17.61	4,001,152,500	19.69	4,104,697,300	19.64	
	特別徴収	484,342,000	82.39	16,315,567,790	80.31	16,799,909,790	80.36	
	合 計	587,886,800	100.00	20,316,720,290	100.00	20,904,607,090	100.00	
R2	普通徴収	104,060,300	17.54	4,104,033,400	19.88	4,208,093,700	19.82	
	特別徴収	489,084,100	82.46	16,537,213,205	80.12	17,026,297,305	80.18	
	合 計	593,144,400	100.00	20,641,246,605	100.00	21,234,391,005	100.00	
R3	普通徴収	99,115,800	16.70	3,937,820,800	19.47	4,036,936,600	19.39	
	特別徴収	494,284,000	83.30	16,287,768,070	80.53	16,782,052,070	80.61	
	合 計	593,399,800	100.00	20,225,588,870	100.00	20,818,988,670	100.00	
R4	普通徴収	99,049,600	16.67	4,249,295,200	20.59	4,348,344,800	20.48	
	特別徴収	495,287,600	83.33	16,383,431,150	79.41	16,878,718,750	79.52	
	合 計	594,337,200	100.00	20,632,726,350	100.00	21,227,063,550	100.00	
R5	普通徴収	100,971,500	16.89	4,215,260,100	20.09	4,316,231,600	20.00	
	特別徴収	496,834,800	83.11	16,768,976,440	79.91	17,265,811,240	80.00	
	合 計	597,806,300	100.00	20,984,236,540	100.00	21,582,042,840	100.00	
R6	普通徴収	88,477,300	17.09	4,139,348,000	20.69	4,227,825,300	20.60	
	特別徴収	429,240,900	82.91	15,870,157,938	79.31	16,299,398,838	79.40	
	合 計	517,718,200	100.00	20,009,505,938	100.00	20,527,224,138	100.00	

(単位:円、人、%)

	均 等 割 の み		所 得 割 の み		均等割と所得割		合 計	
	納税者	構 成 比	納税者	構 成 比	納税者	構 成 比	納税者	構 成 比
	3,393	38.75	0	0.00	26,549	16.57	29,942	17.62
	5,362	61.25	964	100.00	133,667	83.43	139,993	82.38
	8,755	100.00	964	100.00	160,216	100.00	169,935	100.00
	3,425	39.57	0	0.00	26,736	16.52	30,161	17.60
	5,230	60.43	816	100.00	135,116	83.48	141,162	82.40
	8,655	100.00	816	100.00	161,852	100.00	171,323	100.00
	3,268	38.51	0	0.00	25,406	15.68	28,674	16.74
	5,218	61.49	848	100.00	136,596	84.32	142,662	83.26
	8,486	100.00	848	100.00	162,002	100.00	171,336	100.00
	3,186	37.15	0	0.00	25,430	15.68	28,616	16.69
	5,390	62.85	785	100.00	136,706	84.32	142,881	83.31
	8,576	100.00	785	100.00	162,136	100.00	171,497	100.00
	3,446	38.14	0	0.00	25,781	15.84	29,227	16.92
	5,589	61.86	892	100.00	136,979	84.16	143,460	83.08
	9,035	100.00	892	100.00	162,760	100.00	172,687	100.00
	6,686	33.27	0	0.00	23,217	15.11	29,903	17.13
	13,408	66.73	865	100.00	130,431	84.89	144,704	82.87
	20,094	100.00	865	100.00	153,648	100.00	174,607	100.00

(資料 調定書)

(4) 令和7年度個人市民税課税標準段階別構成比

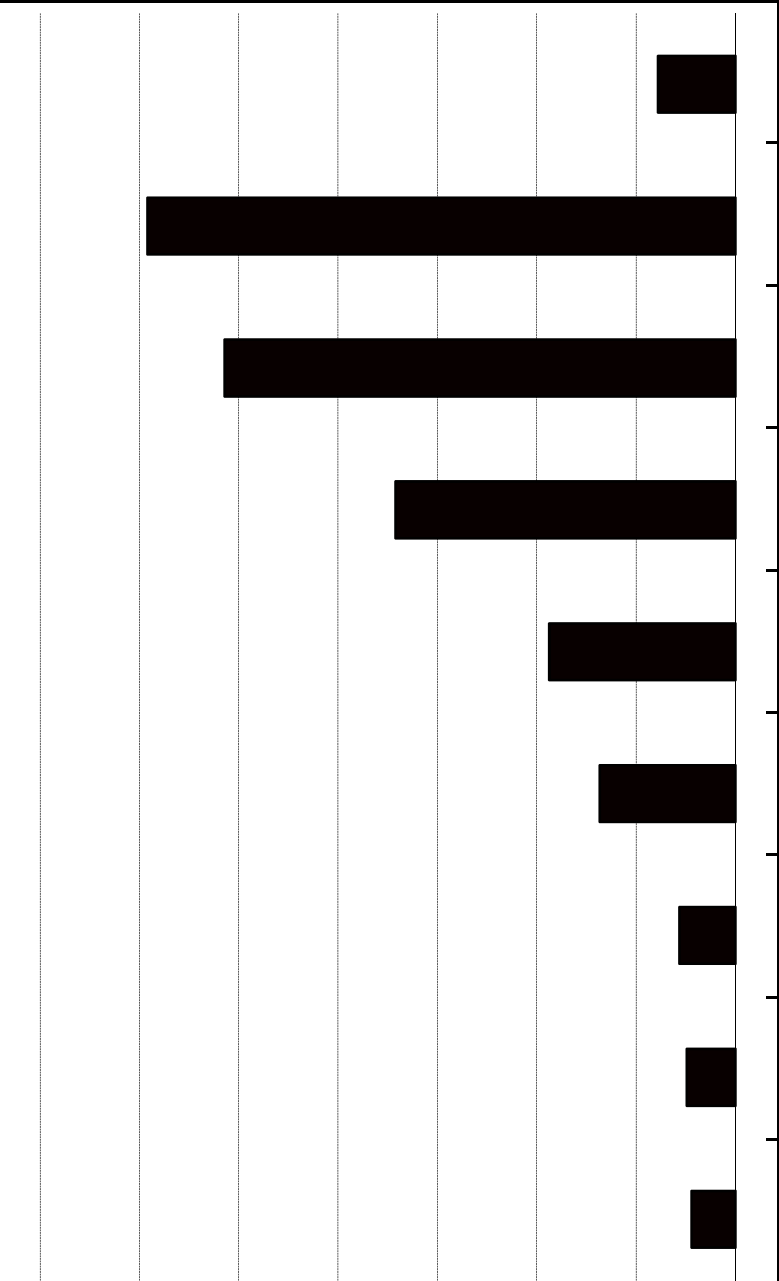
構成比 (%)	納税義務者 (人)	所得割の納税義務者	課税標準の 段 階
3.9	6,510		10万円以下の 金 額
29.6	49,475		10万円を超え 100万円以下
25.7	42,984		100万円を超え 200万円以下
17.1	28,601		200万円を超え 300万円以下
9.4	15,666		300万円を超え 400万円以下
6.8	11,424		400万円を超え 550万円以下
2.8	4,714		550万円を超え 700万円以下
2.5	4,105		700万円を超え 1000万円以下
2.2	3,685		1000万円を 超える金額
100.0	167,164	35% 30% 25% 20% 15% 10% 5% 0%	合 計

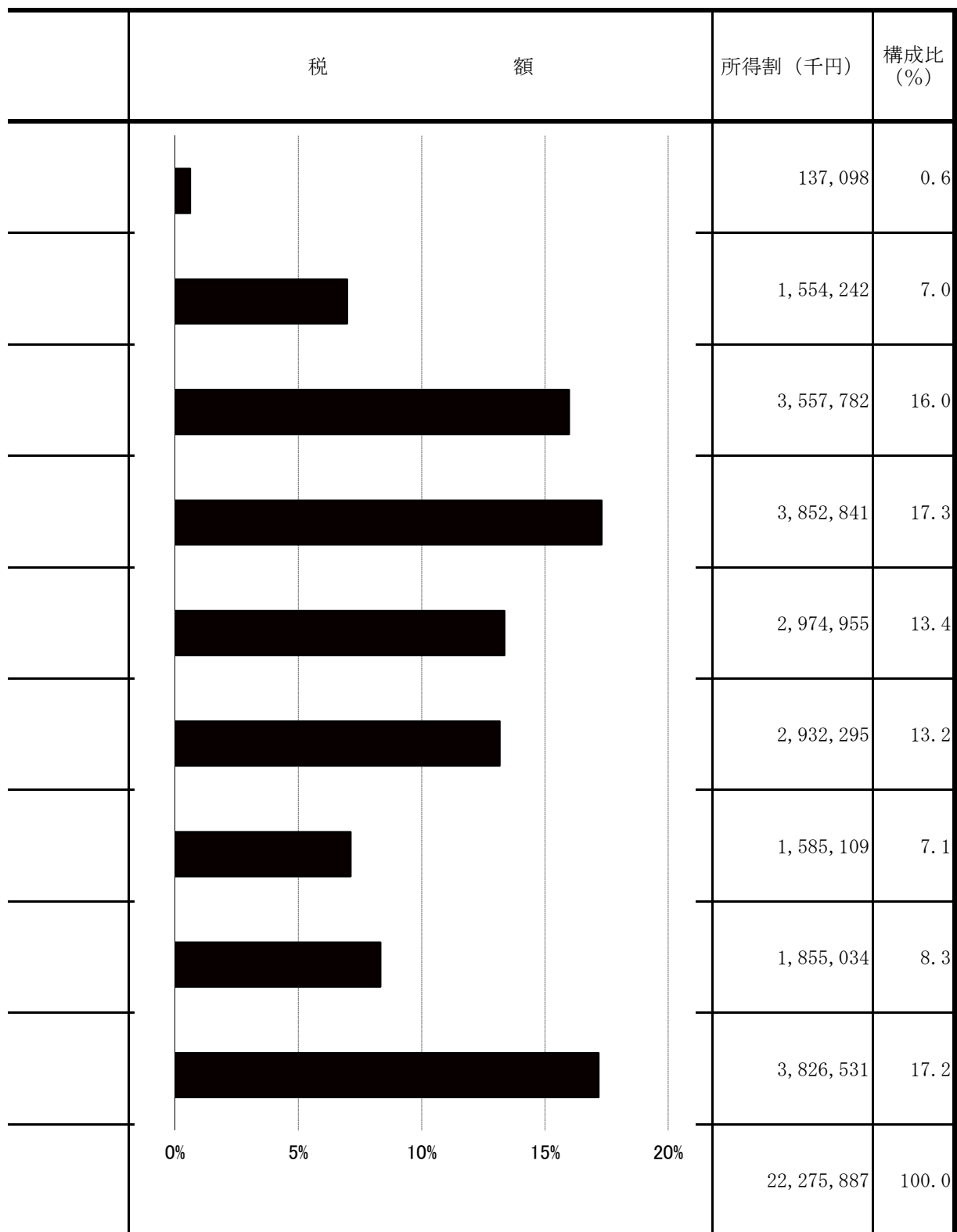

（構成比は、端数処理のため不突合が生じる場合があります。） （資料 課税状況調）

(5) 年度別所得区分別所得割額等の推移

給与所得者

年 度	納税義務者			総所得金額等 A		
	人員 (人)	対前年度比 (%)	指数	金額(千円)	対前年度 比 (%)	指数
R2	125,626	101.3	100.0	455,604,889	101.5	100.0
R3	125,832	100.2	100.2	466,073,823	102.3	102.3
R4	126,585	100.6	100.8	474,425,034	101.8	104.1
R5	128,146	101.2	102.0	487,750,228	102.8	107.1
R6	123,335	96.2	98.2	493,808,295	101.2	108.4
R7	131,215	106.4	104.4	518,836,391	105.1	113.9

営業等所得者

年 度	納税義務者			総所得金額等 A		
	人員 (人)	対前年度比 (%)	指数	金額(千円)	対前年度 比 (%)	指数
R2	5,087	101.2	100.0	19,883,070	104.7	100.0
R3	5,243	103.1	103.1	21,245,489	106.9	106.9
R4	5,141	98.1	101.1	23,612,739	111.1	118.8
R5	4,835	94.0	95.0	20,855,866	88.3	104.9
R6	4,371	90.4	85.9	20,776,672	99.6	104.5
R7	4,979	113.9	97.9	21,790,743	104.9	109.6

農業所得者

年 度	納税義務者			総所得金額等 A		
	人員 (人)	対前年度比 (%)	指数	金額(千円)	対前年度 比 (%)	指数
R2	1	25.0	100.0	2,432	20.5	100.0
R3	8	800.0	800.0	14,976	615.8	615.8
R4	4	50.0	400.0	10,846	72.4	446.0
R5	7	175.0	700.0	12,981	119.7	533.8
R6	6	85.7	600.0	16,881	130.0	694.1
R7	10	166.7	1,000.0	23,387	138.5	961.6

指数についてはR2年度を基準としております。

	所得控除額 B			所得割額 C			比率	C (%)
	金額(千円)	対前年度 比 (%)	指 数	金額(千円)	対前年度 比 (%)	指 数		A - B
	153,564,169	101.5	100.0	16,881,945	101.1	100.0		5.6
	166,980,824	108.7	108.7	16,481,549	97.6	97.6		5.5
	168,515,266	100.9	109.7	16,696,446	101.3	98.9		5.5
	171,551,265	101.8	111.7	17,149,822	102.7	101.6		5.4
	170,422,326	99.3	111.0	16,309,620	95.1	96.6		5.0
	179,500,046	105.3	116.9	18,337,559	112.4	108.6		5.4

	所得控除額 B			所得割額 C			比率	C (%)
	金額(千円)	対前年度 比 (%)	指数	金額(千円)	対前年度 比 (%)	指数		A - B
	6,171,954	102.0	100.0	764,420	105.8	100.0		5.6
	6,702,028	108.6	108.6	809,791	105.9	105.9		5.6
	6,698,985	100.0	108.5	940,758	116.2	123.1		5.6
	6,422,292	95.9	104.1	786,841	83.6	102.9		5.5
	5,924,864	92.3	96.0	768,328	97.6	100.5		5.2
	6,821,437	115.1	110.5	813,475	105.9	106.4		5.4

	所得控除額 B			所得割額 C			比率	C (%)
	金額(千円)	対前年度 比 (%)	指数	金額(千円)	対前年度 比 (%)	指数		A - B
	1,098	13.2	100.0	79	39.3	100.0		5.9
	9,075	826.5	826.5	313	396.2	396.2		5.3
	4,758	52.4	433.3	339	108.3	429.1		5.6
	5,971	125.5	543.8	368	108.6	465.8		5.2
	7,651	128.1	696.8	396	107.6	501.3		4.3
	9,453	123.6	860.9	735	185.6	930.4		5.3

その他の所得者

年 度	納税義務者			総所得金額等 A		
	人員 (人)	対前年度 比 (%)	指数	金額(千円)	対前年度 比 (%)	指 数
R2	28,414	99.2	100.0	60,568,944	101.2	100.0
R3	28,219	99.3	99.3	61,533,195	101.6	101.6
R4	27,679	98.1	97.4	60,342,910	98.1	99.6
R5	27,102	97.9	95.4	59,495,067	98.6	98.2
R6	22,631	83.5	79.6	53,847,399	90.5	88.9
R7	27,884	123.2	98.1	61,771,886	114.7	102.0

小 計

年 度	納税義務者			総所得金額等 A		
	人員 (人)	対前年度 比 (%)	指数	金額(千円)	対前年度 比 (%)	指 数
R2	159,128	100.9	100.0	536,059,335	101.5	100.0
R3	159,302	100.1	100.1	548,867,483	102.4	102.4
R4	159,409	100.1	100.2	558,391,529	101.7	104.2
R5	160,090	100.4	100.6	568,114,142	101.7	106.0
R6	150,343	93.9	94.5	568,449,247	100.1	106.0
R7	164,088	109.1	103.1	602,422,407	106.0	112.4

指数についてはR2年度を基準としております。

所得控除額 B			所得割額 C			比率	C (%)
金額 (千円)	対前年度 比 (%)	指数	金額 (千円)	対前年度 比 (%)	指数		A - B
27,102,544	98.7	100.0	1,859,501	102.8	100.0		5.6
29,729,977	109.7	109.7	1,770,286	95.2	95.2		5.6
29,309,853	98.6	108.1	1,724,359	97.4	92.7		5.6
28,688,625	97.9	105.9	1,707,961	99.0	91.9		5.5
23,606,139	82.3	87.1	1,479,932	86.6	79.6		4.9
29,861,401	126.5	110.2	1,748,333	118.1	94.0		5.5

所得控除額 B			所得割額 C			比率	C (%)
金額 (千円)	対前年度 比 (%)	指数	金額 (千円)	対前年度 比 (%)	指数		A - B
186,839,765	101.1	100.0	19,505,945	101.4	100.0		5.6
203,421,904	108.9	108.9	19,061,939	97.7	97.7		5.5
204,528,862	100.5	109.5	19,361,902	101.6	99.3		5.5
206,668,153	101.0	110.6	19,644,992	101.5	100.7		5.4
199,960,980	96.8	107.0	18,558,276	94.5	95.1		5.0
216,192,337	108.1	115.7	20,900,102	112.6	107.1		5.4

申告分離課税をした者

年 度	納税義務者			総所得金額等 A		
	人員 (人)	対前年度比 (%)	指 数	金 額 (千円)	対前年度比 (%)	指 数
R2	1,939 (733)	100.4 (110.7)	100.0 (100.0)	27,962,040 (6,904,162)	102.1 (117.9)	100.0 (100.0)
R3	2,018 (893)	104.1 (121.8)	104.1 (121.8)	26,665,899 (7,869,649)	95.4 (114.0)	95.4 (114.0)
R4	2,107 (825)	104.4 (92.4)	108.7 (112.6)	30,894,655 (8,327,720)	115.9 (105.8)	110.5 (120.6)
R5	2,001 (816)	95.0 (98.9)	103.2 (111.3)	29,291,303 (8,833,353)	94.8 (106.1)	104.8 (127.9)
R6	2,697 (1,164)	134.8 (142.6)	139.1 (158.8)	39,481,690 (11,366,532)	134.8 (128.7)	141.2 (164.6)
R7	3,076 (1,354)	114.1 (116.3)	158.6 (184.7)	43,768,528 (13,233,437)	110.9 (116.4)	156.5 (191.7)

(注) () 書は、うち給与所得者

合 計

年 度	納 税 義 務 者			総 所 得 金 額 等 A		
	人員 (人)	対前年度比 (%)	指 数	金 額 (千円)	対前年度比 (%)	指 数
R2	161,067	100.9	100.0	564,021,375	101.6	100.0
R3	161,320	100.2	100.2	575,533,382	102.0	102.0
R4	161,516	100.1	100.3	589,286,184	102.4	104.5
R5	162,091	100.4	100.6	597,405,445	101.4	105.9
R6	153,040	94.4	95.0	607,930,937	101.8	107.8
R7	167,164	109.2	103.8	646,190,935	106.3	114.6

指数についてはR2年度を基準としております。

所得控除額 B			所得割額 C			比 C (%) 率 A-B
金額 (千円)	対前年度比 (%)	指 数	金額 (千円)	対前年度比 (%)	指 数	
2,673,588 (1,337,015)	102.4 (112.6)	100.0 (100.0)	911,368 (269,848)	102.1 (119.6)	100.0 (100.0)	3.6 (4.8)
2,970,687 (1,648,526)	111.1 (123.3)	111.1 (123.3)	845,506 (289,582)	92.8 (107.3)	92.8 (107.3)	3.6 (4.7)
3,047,012 (1,564,768)	102.6 (94.9)	114.0 (117.0)	993,912 (313,784)	117.6 (108.4)	109.1 (116.3)	3.6 (4.6)
2,920,948 (1,551,182)	95.9 (99.1)	109.3 (116.0)	963,546 (335,459)	96.9 (106.9)	105.7 (124.3)	3.7 (4.6)
4,129,542 (2,251,737)	141.4 (145.2)	154.5 (168.4)	1,220,957 (407,316)	126.7 (121.4)	134.0 (150.9)	3.5 (4.5)
4,826,839 (2,645,088)	116.9 (117.5)	180.5 (197.8)	1,375,785 (480,181)	112.7 (117.9)	151.0 (177.9)	3.5 (4.5)

所 得 控 除 額 B			所 得 割 額 C			比 C (%) 率 A-B
金額 (千円)	対前年度比 (%)	指 数	金額 (千円)	対前年度比 (%)	指 数	
189,513,353	101.1	100.0	20,417,313	101.4	100.0	5.5
206,392,591	108.9	108.9	19,907,445	97.5	97.5	5.4
207,575,874	100.6	109.5	20,355,814	102.3	99.7	5.3
209,589,101	101.0	110.6	20,608,538	101.2	100.9	5.3
204,090,522	97.4	107.7	19,779,233	96.0	96.9	4.9
221,019,176	108.3	116.6	22,275,887	112.6	109.1	5.2

(資料 課税状況調)

(6) 令和 7 年度所得区分別税額等

区分 所得別	総所得金額等		市民税所得割額	
	金額 A (千円)	構成比 (%)	金額 B (千円)	構成比 (%)
給与	518,836,391	80.3	18,337,559	82.3
営業等	21,790,743	3.4	813,475	3.7
農業	23,387	0.0	735	0.0
その他	61,771,886	9.6	1,748,333	7.8
小計	602,422,407	93.2	20,900,102	93.8
申告分離課税をした者	43,768,528	6.8	1,375,785	6.2
合計	646,190,935	100.0	22,275,887	100.0

(構成比は、端数処理のため不突合が生じる場合があります。)

総所得金額 等に対する 市民税所得 割額の割合 B／A（％）	納税義務者数		納税義務者 1人当たり 総所得金額等 A／C（円）	納税義務者 1人当たり 市民税所得割額 B／C（円）
	人 員 C（人）	構成比 （％）		
3.5	131,215	78.5	3,954,094	139,752
3.7	4,979	3.0	4,376,530	163,381
3.1	10	0.0	2,338,700	73,500
2.8	27,884	16.7	2,215,317	62,700
3.5	164,088	98.2	3,671,337	127,371
3.1	3,076	1.8	14,229,040	447,264
3.4	167,164	100.0	3,865,611	133,258

（資料 課税状況調）

(7) 法人市民税月別調定額の推移

年 度 月 別	R1		R2		R3		
	調 定 額(円) (現年課税分)	構 成 比 (%)	調 定 額(円) (現年課税分)	構 成 比 (%)	調 定 額(円) (現年課税分)	構 成 比 (%)	
4	88,286,000	2.5	97,060,200	3.3	81,062,200	2.8	
5	817,248,500	22.8	910,153,800	31.0	788,285,900	27.6	
6	445,113,800	12.4	223,920,000	7.6	263,861,400	9.2	
7	169,715,400	4.7	214,033,300	7.3	127,921,500	4.5	
8	196,809,500	5.5	137,059,700	4.7	128,267,600	4.5	
9	244,130,900	6.8	168,132,600	5.7	169,718,900	5.9	
10	177,329,800	4.9	132,454,200	4.5	135,618,200	4.7	
11	484,556,500	13.5	329,818,800	11.2	478,066,900	16.7	
12	567,348,600	15.8	396,617,400	13.5	300,915,800	10.5	
1	60,877,800	1.7	47,395,100	1.6	80,560,800	2.8	
2	104,786,400	2.9	87,674,500	3.0	107,322,400	3.8	
3	232,346,500	6.5	195,486,000	6.7	201,643,800	7.1	
4	-2,804,700	-0.1	-4,518,100	-0.2	-4,548,200	-0.2	
5							
計	3,585,745,000	100.0	2,935,287,500	100.0	2,858,697,200	100.0	

(8) 法人市民税申告等の推移

年 度 区 分		R1	R2	R3	
現 年 度	中間(予定)申告	2,032件	1,971件	1,936件	
	確定申告	5,969件	6,012件	6,236件	
	修正・更正・決定	122件	77件	84件	
過年度		632件	552件	548件	
計		8,755件	8,612件	8,804件	

	R4		R5		R6	
	調 定 額(円) (現年課税分)	構 成 比 (%)	調 定 額(円) (現年課税分)	構 成 比 (%)	調 定 額(円) (現年課税分)	構 成 比 (%)
	82,460,200	3.0	101,188,700	3.7	82,024,000	2.7
	331,758,900	12.0	282,301,500	10.2	254,959,200	8.3
	578,209,900	21.0	550,614,100	19.9	659,897,100	21.5
	211,097,500	7.7	256,834,300	9.3	373,294,700	12.2
	136,579,200	5.0	142,328,900	5.1	160,309,800	5.2
	163,393,400	5.9	178,365,100	6.4	210,856,400	6.9
	133,012,600	4.8	110,262,500	4.0	124,710,200	4.1
	498,337,200	18.1	543,039,000	19.6	618,869,800	20.2
	278,265,000	10.1	259,841,900	9.4	251,251,600	8.2
	54,377,000	2.0	56,963,300	2.1	58,169,800	1.9
	103,024,000	3.7	84,546,100	3.1	119,597,800	3.9
	188,361,200	6.8	204,396,900	7.4	173,038,300	5.6
	-5,203,700	-0.2	-2,544,800	-0.1	-19,632,100	-0.6
	2,753,672,400	100.0	2,768,137,500	100.0	3,067,346,600	100.0

(注)構成比については、端数処理のため不突合が生じる場合があります。

	R4	R5	R6
	2,048件	2,070件	2,126件
	6,379件	6,572件	6,683件
	96件	91件	98件
	655件	727件	668件
	9,178件	9,460件	9,575件

(資料 調定書)

(9) 法人市民税納税義務者の推移

年 度 区 分	R2	R3	R4	R5	R6
資本金等の額が50億円超 従業者合計数が50人超	51 人	47 人	49 人	51 人	50 人
資本金等の額が10億円超え 50億円以下 従業者合計数が50人超	17	19	19	17	14
資本金等の額が10億円超 従業者合計数が50人以下	264	256	252	253	238
資本金等の額が1億円超え 10億円以下 従業者合計数が50人超	42	41	42	46	43
資本金等の額が1億円超え 10億円以下 従業者合計数が50人以下	225	239	243	237	240
資本金等の額が千万円超え 1億円以下 従業者合計数が50人超	83	79	79	79	75
資本金等の額が千万円超え 1億円以下 従業者合計数が50人以下	850	854	847	852	874
資本金等の額が千万円以下 従業者合計数が50人超	37	38	42	43	50
・ 公共法人及び公益法人等 ・ 人格のない社団等・資本金等 の額を有しないもの ・ 資本金等の額が千万円以下で 従業員合計数が50人以下	4,432	4,616	4,782	4,914	5,023
合 計	6,001	6,189	6,355	6,492	6,607

(資料 課税状況調)

固定資産税

(1)	固定資産税の年度別調定状況図	40
(2)	固定資産税決算額等の推移	41
(3)	令和7年度土地に関する調	43
ア	納税義務者数	43
イ	総括表	43
(4)	令和7年度土地(地積・評価額)の構成比及び年度別対比	44
(5)	年度別地目別土地に関する調	45
(6)	令和7年度家屋に関する調	49
ア	納税義務者数	49
イ	総括表	49
(7)	令和7年度家屋(床面積・評価額)の構成比及び年度別対比	50
(8)	年度別構造別家屋に関する調	51
(9)	新增分等家屋に関する調	53
(10)	償却資産に関する調	53
(11)	国有資産等所在市交付金	55
(12)	都市計画税	56
ア	都市計画税の年度別調定状況図	56
イ	都市計画税の調定額等の推移	57
(13)	固定資産課税台帳縦覧・閲覧件数及び審査状況	58
ア	固定資産課税台帳縦覧・閲覧件数	58
イ	審査状況	58

4 固定資産税

(1) 固定資産税の年度別調定状況図

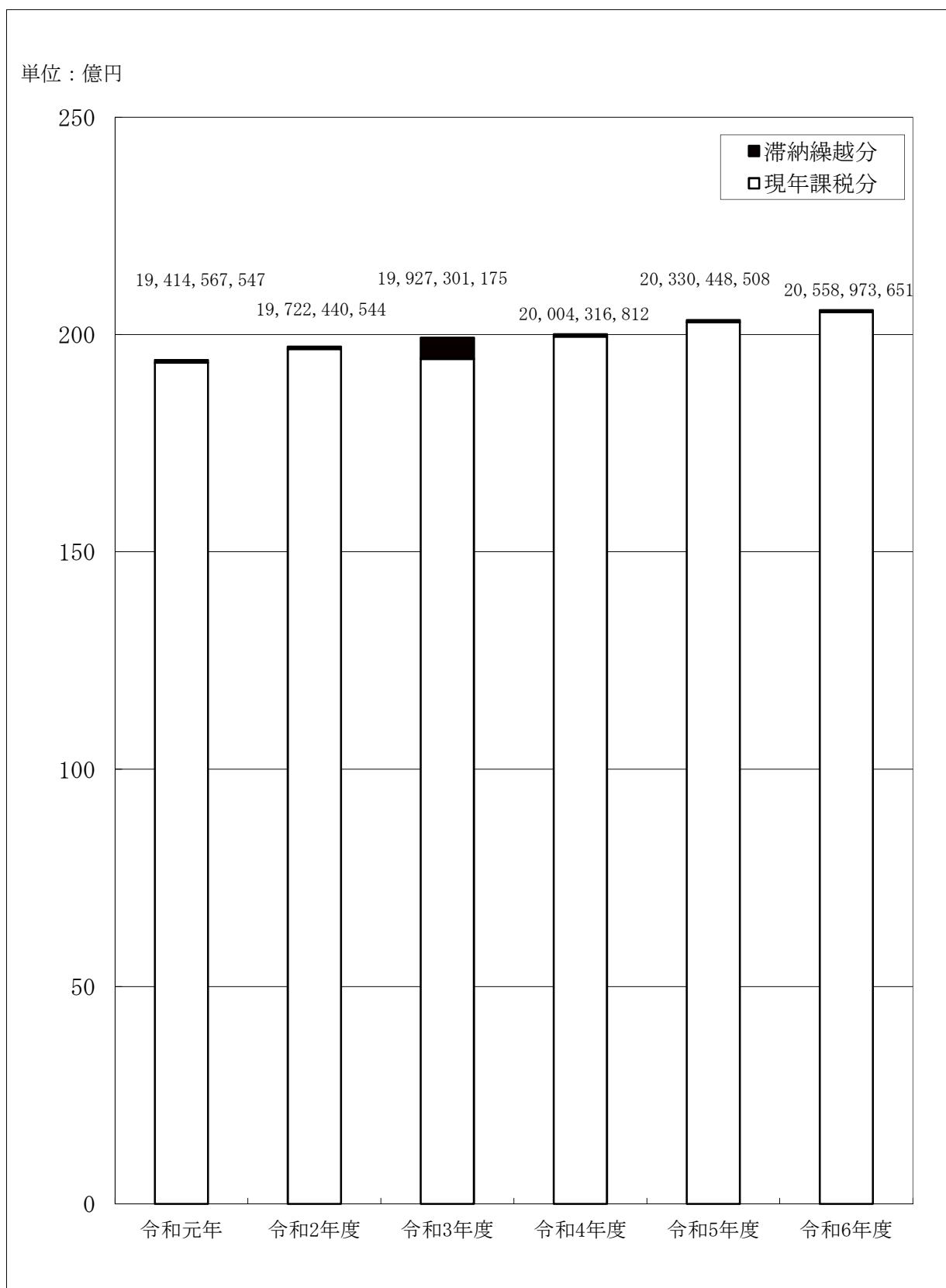

グラフ内の数字は現年と滞繰の合計 単位：円

(2) 固定資産税決算額等の推移

年 度	項 目		調 定 額	収 入 額	収入率	対前年度比	
						調定額	収入額
R1	現 年 課 税 分	土 地	7,950,054,700	* 7,937,975,641	99.85	100.0	100.0
		家 屋	8,680,164,700	* 8,666,976,336	99.85	102.0	102.0
		償却 一 般	1,516,184,100	1,515,441,000	99.95	102.7	102.7
		資産 総務省分	952,808,200	952,808,200	100.00	98.6	98.6
		純固定資産税	19,099,211,700	19,073,201,177	99.86	101.0	101.0
		交 付 金	249,958,200	249,958,200	100.00	100.2	100.2
		納 付 金	-	-	-	-	-
		計	19,349,169,900	19,323,159,377	99.87	101.0	101.0
		滞 納 繰 越 分	65,397,647	33,533,671	51.28	53.9	51.9
		合 計	19,414,567,547	19,356,693,048	99.70	100.7	100.9
R2	現 年 課 税 分	土 地	7,966,116,400	* 7,831,545,611	98.31	100.2	98.7
		家 屋	8,984,372,700	* 8,832,600,611	98.31	103.5	101.9
		償却 一 般	1,508,898,900	1,450,817,900	96.15	99.5	95.7
		資産 総務省分	956,073,600	842,631,600	88.13	100.3	88.4
		純固定資産税	19,415,461,600	18,957,595,722	97.64	101.7	99.4
		交 付 金	250,466,900	250,466,900	100.00	100.2	100.2
		納 付 金	-	-	-	-	-
		計	19,665,928,500	19,208,062,622	97.67	101.6	99.4
		滞 納 繰 越 分	56,512,044	29,768,338	52.68	86.4	88.8
		合 計	19,722,440,544	19,237,830,960	97.54	101.6	99.4
R3	現 年 課 税 分	土 地	7,905,444,500	* 7,896,541,144	99.89	99.2	100.8
		家 屋	8,793,806,700	* 8,783,902,844	99.89	97.9	99.4
		償却 一 般	1,516,893,800	1,515,912,800	99.94	100.5	104.5
		資産 総務省分	972,893,700	972,893,700	100.00	101.8	115.5
		純固定資産税	19,189,038,700	19,169,250,488	99.90	98.8	101.1
		交 付 金	250,176,700	250,176,700	100.00	99.9	99.9
		納 付 金	-	-	-	-	-
		計	19,439,215,400	19,419,427,188	99.90	98.8	101.1
		滞 納 繰 越 分	488,085,775	460,149,731	94.28	863.7	1,545.8
		合 計	19,927,301,175	19,879,576,919	99.76	101.0	103.3

(単位:円、%)

年度	項目		調定額	収入額	収入率	対前年度比	
						調定額	収入額
R4	現年課税分	土地	7,960,507,100	* 7,949,718,096	99.86	100.7	100.7
		家屋	9,163,405,900	* 9,150,986,588	99.86	104.2	104.2
		償却一般	1,594,361,900	1,594,130,465	99.99	105.1	105.2
		資産総務省分	985,276,400	985,276,400	100.00	101.3	101.3
		純固定資産税	19,703,551,300	19,680,111,549	99.88	102.7	102.7
		交付金	249,791,200	249,791,200	100.00	99.8	99.8
		納付金	-	-	-	-	-
		計	19,953,342,500	19,929,902,749	99.88	102.6	102.6
		滞納繰越分	50,974,312	26,910,072	52.79	10.4	5.8
		合計	20,004,316,812	19,956,812,821	99.76	100.4	100.4
R5	現年課税分	土地	8,009,208,900	* 7,998,792,549	99.87	100.6	100.6
		家屋	9,424,824,800	* 9,412,567,374	99.87	102.9	102.9
		償却一般	1,624,484,800	1,624,992,300	100.03	101.9	101.9
		資産総務省分	975,646,400	975,646,400	100.00	99.0	99.0
		純固定資産税	20,034,164,900	20,011,998,623	99.89	101.7	101.7
		交付金	248,834,200	248,834,200	100.00	99.6	99.6
		納付金	-	-	-	-	-
		計	20,282,999,100	20,260,832,823	99.89	101.7	101.7
		滞納繰越分	47,449,408	26,427,873	55.70	93.1	98.2
		合計	20,330,448,508	20,287,260,696	99.79	101.6	101.7
R6	現年課税分	土地	8,133,198,700	* 8,124,853,839	99.90	101.5	101.6
		家屋	9,445,591,400	* 9,435,899,993	99.90	100.2	100.2
		償却一般	1,701,219,300	1,701,260,500	100.00	104.7	104.7
		資産総務省分	990,665,300	990,665,300	100.00	101.5	101.5
		純固定資産税	20,270,674,700	20,252,679,632	99.91	101.2	101.2
		交付金	244,612,000	244,612,000	100.00	98.3	98.3
		納付金	-	-	-	-	-
		計	20,515,286,700	20,497,291,632	99.91	101.1	101.2
		滞納繰越分	43,686,951	25,361,211	58.05	92.1	96.0
		合計	20,558,973,651	20,522,652,843	99.82	101.1	101.2

(注) *は推定値

(資料 調定書、決算書)

(3) 令和7年度土地に関する調

ア 納税義務者数（法定免税点以上のもの）

5月末現在	人 88,067
-------	-------------

イ 総括表（地積、評価額、筆数は法定免税点以上のもの）

区 分		地 積		評 価 額		筆 数		㎡ 当 り 価 格		課税
地 目		構成比	構成比	構成比	構成比	構成比	構成比	平 均	最 高	標準額
田	一般田 等	㎡	%	千円	%	筆	%	円	円	千円
		4,876,607	12.1	680,675	0.0	8,804	5.4	140	323	680,675
	宅地介在 田 等	113,011	0.3	4,908,560	0.3	391	0.2	43,421	119,480	1,705,295
畑	一般畑 等									
		404,199	1.0	31,838	0.0	1,783	1.1	78	178	31,838
	宅地介在 畑 等	41,495	0.1	1,774,106	0.1	263	0.2	42,751	132,012	661,666
宅 地		20,149,055	50.1	1,744,057,958	94.3	135,946	83.5	86,522	641,223	516,847,716
池 沼		17,442	0.0	225,070	0.0	66	0.0	8,429	73,140	138,451
山 林	一般山林	11,677,829	29.0	309,625	0.0	6,810	4.2	26	78	309,625
	宅地介在 山林等	258,612	0.6	577,211	0.0	389	0.2	2,193	53,000	392,801
原 野		56,514	0.1	22,566	0.0	162	0.1	384	31,200	16,206
雑 種 地	ゴルフ場 の用地	243,087	0.6	179,058	0.0	134	0.1	737	2,259	115,823
	鉄軌道 用地	581,256	1.4	23,950,974	1.3	1,458	0.9	41,206	218,270	15,057,720
	その他の 雑種地	1,834,695	4.6	71,798,283	3.9	6,527	4.0	39,003	234,220	48,301,740
合 計		40,253,802	100.0	1,848,515,924	100.0	162,733	100.0	43,901	-	584,259,556

(注) 構成比については、端数処理のため不突合が生じる場合があります。

(4) 令和7年度土地（地積・評価額）の構成比及び年度別対比（法定免税点以上のもの）

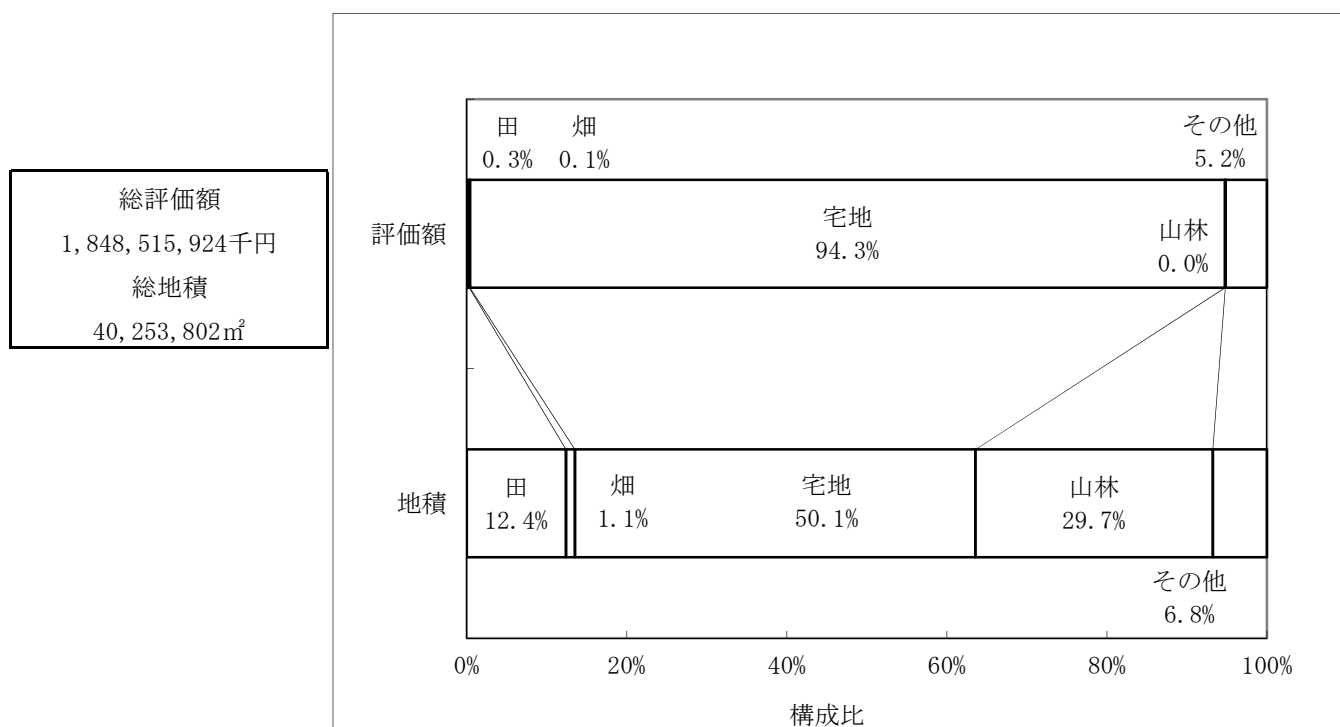

区 分 \ 年 度		R4		R5		R6		R7	
			前年度比		前年度比		前年度比		前年度比
地 積	田	㎡ 5,099,215	% 99.2	㎡ 5,070,593	% 99.4	㎡ 5,012,859	% 98.9	㎡ 4,989,618	% 99.5
	畑	450,405	98.9	447,217	99.3	444,359	99.4	445,694	100.3
	宅 地	20,039,078	100.1	20,079,527	100.2	20,123,938	100.2	20,149,055	100.1
	山 林	12,068,745	100.1	12,077,507	100.1	12,025,820	99.6	11,936,441	99.3
	その他	2,687,309	101.0	2,693,050	100.2	2,730,706	101.4	2,732,994	100.1
	合 計	40,344,752	100.0	40,367,894	100.1	40,337,682	99.9	40,253,802	99.8
評 価 額	田	千円 5,197,551	88.9	千円 6,599,823	127.0	千円 5,808,089	88.0	千円 5,589,235	96.2
	畑	1,800,459	99.8	2,054,562	114.1	1,825,069	88.8	1,805,944	99.0
	宅 地	1,709,490,613	99.9	1,710,530,704	100.1	1,742,699,262	101.9	1,744,057,958	100.1
	山 林	942,039	98.6	932,104	98.9	924,240	99.2	886,836	96.0
	その他	93,382,020	101.0	92,831,241	99.4	96,064,127	103.5	96,175,951	100.1
	合 計	1,810,812,682	99.9	1,812,948,434	100.1	1,847,320,787	101.9	1,848,515,924	100.1

(資料 概要調書)

(5) 年度別地目別土地に関する調（法定免税点以上のもの）

地目	区分	所 有 者 数				筆 数			
	年度	個 人	法 人	計	対前年度 比	個 人	法 人	計	対前年度 比
田	R3	人 2,404	人 10	人 2,414	% 98.6	筆 9,783	筆 56	筆 9,839	% 102.7
	R4	2,388	13	2,401	99.5	9,520	69	9,589	97.5
	R5	2,380	14	2,394	99.7	9,332	69	9,401	98.0
	R6	2,314	11	2,325	97.1	9,163	74	9,237	98.3
	R7	2,290	9	2,299	98.9	9,123	72	9,195	99.5
畑	R3	1,030	6	1,036	99.0	2,098	20	2,118	100.4
	R4	1,023	7	1,030	99.4	2,084	19	2,103	99.3
	R5	1,014	6	1,020	99.0	2,059	18	2,077	98.8
	R6	1,003	7	1,010	99.0	2,035	22	2,057	99.0
	R7	995	7	1,002	99.2	2,025	21	2,046	99.5
宅地	R3	97,765	2,570	100,335	100.4	126,974	7,911	134,885	100.3
	R4	98,150	2,591	100,741	100.4	127,290	7,852	135,142	100.2
	R5	98,117	2,682	100,799	100.1	127,313	8,245	135,558	100.3
	R6	98,025	2,782	100,807	100.0	127,322	8,659	135,981	100.3
	R7	97,956	2,891	100,847	100.0	127,188	8,758	135,946	100.0
池沼	R3	44	4	48	106.7	57	10	67	104.7
	R4	44	4	48	100.0	57	12	69	103.0
	R5	45	4	49	102.1	57	11	68	98.6
	R6	44	4	48	98.0	56	12	68	100.0
	R7	41	4	45	93.8	53	13	66	97.1

地 積				評 価 額			
個 人	法 人	計	対前年 度 比	個 人	法 人	計	対前年 度 比
㎡	㎡	㎡	%	千円	千円	千円	%
5,128,543	13,587	5,142,130	99.0	5,749,560	97,913	5,847,473	95.0
5,082,443	16,772	5,099,215	99.2	5,068,838	128,713	5,197,551	88.9
5,052,013	18,580	5,070,593	99.4	6,418,718	181,105	6,599,823	127.0
4,989,602	23,257	5,012,859	98.9	5,621,077	187,012	5,808,089	88.0
4,968,080	21,538	4,989,618	99.5	5,368,612	220,623	5,589,235	96.2
445,355	10,276	455,631	100.7	1,799,254	4,790	1,804,044	95.7
440,675	9,730	450,405	98.9	1,741,644	58,815	1,800,459	99.8
439,415	7,802	447,217	99.3	2,049,976	4,586	2,054,562	114.1
436,353	8,006	444,359	99.4	1,796,715	28,354	1,825,069	88.8
437,630	8,064	445,694	100.3	1,775,463	30,481	1,805,944	99.0
15,166,528	4,846,938	20,013,466	100.1	1,312,485,055	399,230,971	1,711,716,026	101.4
15,183,339	4,855,739	20,039,078	100.1	1,311,264,432	398,226,181	1,709,490,613	99.9
15,185,816	4,893,711	20,079,527	100.2	1,309,327,846	401,202,858	1,710,530,704	100.1
15,174,250	4,949,688	20,123,938	100.2	1,322,996,297	419,702,965	1,742,699,262	101.9
15,144,555	5,004,500	20,149,055	100.1	1,320,377,111	423,680,847	1,744,057,958	100.1
12,346	4,977	17,323	101.0	2,158	210,394	212,552	102.0
12,346	5,413	17,759	102.5	2,158	210,400	212,558	100.0
12,459	5,291	17,750	99.9	2,159	210,399	212,558	100.0
11,702	6,048	17,750	100.0	2,168	222,950	225,118	105.9
11,273	6,169	17,442	98.3	2,118	222,952	225,070	100.0

地目	区分		所有者数				筆数			
	年度		個人		法人		計		対前年度比	
			人	人	人	人	人	人	%	%
山林	R3		1,219	82	1,301	99.6	6,656	751	7,407	100.0
	R4		1,212	90	1,302	100.1	6,598	779	7,377	99.6
	R5		1,203	91	1,294	99.4	6,550	732	7,282	98.7
	R6		1,190	93	1,283	99.1	6,506	744	7,250	99.6
	R7		1,183	98	1,281	99.8	6,355	844	7,199	99.3
原野	R3		75	5	80	100.0	129	32	161	100.0
	R4		72	6	78	97.5	127	33	160	99.4
	R5		74	6	80	102.6	130	33	163	101.9
	R6		74	7	81	101.3	128	36	164	100.6
	R7		73	7	80	98.8	126	36	162	98.8
雑種地	R3		2,727	422	3,149	102.1	4,510	3,324	7,834	101.8
	R4		2,739	432	3,171	100.7	4,521	3,612	8,133	103.8
	R5		2,743	437	3,180	100.3	4,499	3,629	8,128	99.9
	R6		2,753	467	3,220	101.3	4,534	3,712	8,246	101.5
	R7		2,756	481	3,237	100.5	4,529	3,590	8,119	98.5
合計	R3		105,264	3,099	108,363	100.4	150,207	12,104	162,311	100.5
	R4		105,628	3,143	108,771	100.4	150,197	12,376	162,573	100.2
	R5		105,576	3,240	108,816	100.0	149,940	12,737	162,677	100.1
	R6		105,403	3,371	108,774	100.0	149,744	13,259	163,003	100.2
	R7		105,294	3,497	108,791	100.0	149,399	13,334	162,733	99.8

地 積				評 価 額			
個 人	法 人	計	対前年 度 比	個 人	法 人	計	対前年 度 比
㎡	㎡	㎡	%	千円	千円	千円	%
10,399,610	1,658,549	12,058,159	100.2	687,848	267,086	954,934	99.6
10,388,280	1,680,465	12,068,745	100.1	669,232	272,807	942,039	98.6
10,445,167	1,632,340	12,077,507	100.1	670,214	261,890	932,104	98.9
10,319,611	1,706,209	12,025,820	99.6	663,960	260,280	924,240	99.2
10,097,535	1,838,906	11,936,441	99.3	600,616	286,220	886,836	96.0
37,754	15,656	53,410	100.0	5,174	17,559	22,733	99.8
37,134	16,274	53,408	100.0	5,141	17,436	22,577	99.3
40,312	16,274	56,586	106.0	5,434	17,330	22,764	100.8
39,950	16,643	56,593	100.0	5,451	17,215	22,666	99.6
39,871	16,643	56,514	99.9	5,439	17,127	22,566	99.6
1,088,669	1,500,287	2,588,956	101.7	48,174,874	44,016,850	92,191,724	102.8
1,087,823	1,528,319	2,616,142	101.1	47,783,316	45,363,569	93,146,885	101.0
1,082,676	1,536,038	2,618,714	100.1	47,149,672	45,446,247	92,595,919	99.4
1,046,645	1,609,718	2,656,363	101.4	47,223,797	48,592,546	95,816,343	103.5
1,034,050	1,624,988	2,659,038	100.1	46,498,327	49,429,988	95,928,315	100.1
32,278,805	8,050,270	40,329,075	100.1	1,368,903,923	443,845,563	1,812,749,486	101.5
32,232,040	8,112,712	40,344,752	100.0	1,366,534,761	444,277,921	1,810,812,682	99.9
32,257,858	8,110,036	40,367,894	100.1	1,365,624,019	447,324,415	1,812,948,434	100.1
32,018,113	8,319,569	40,337,682	99.9	1,378,309,465	469,011,322	1,847,320,787	101.9
31,732,994	8,520,808	40,253,802	99.8	1,374,627,686	473,888,238	1,848,515,924	100.1

(資料 概要調書)

(6) 令和7年度家屋に関する調

ア 納税義務者数（法定免税点以上のもの）

5月末現在	人 107,921
-------	--------------

イ 総括表（法定免税点以上のもの）

区 分	棟 数	床 面 積	評 価 額	単位当たり 価格
木 造	棟 80,883	m ² 7,837,679	千円 233,831,281	円 29,834
非 木 造	35,824	9,872,134	492,274,733	49,865
計	116,707	17,709,813	726,106,014	41,000
非課税家屋	2,699	1,036,269		
		課税標準の 特例による 減額分	255,295	

（資料 概要調書、資産税課調）

(7) 令和 7 年度家屋（床面積・評価額）の構成比及び年度別対比（法定免税点以上のもの）

総評価額
726,106,014千円
総床面積
17,709,813㎡

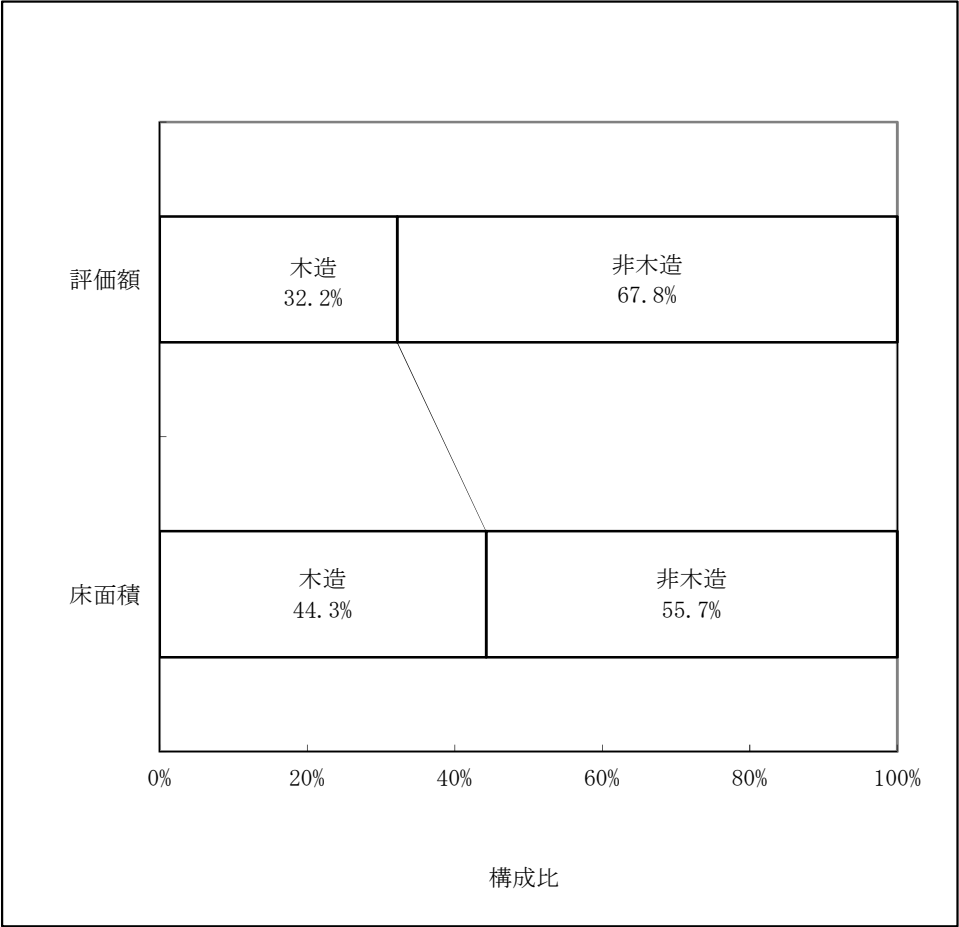

区分 \ 年度		R4		R5		R6		R7	
			前年度比		前年度比		前年度比		前年度比
床面積	木造	㎡	%	㎡	%	㎡	%	㎡	%
		7,763,335	100.7	7,792,873	100.4	7,816,722	100.3	7,837,679	100.3
	非木造	9,678,370	101.4	9,746,144	100.7	9,790,020	100.5	9,872,134	100.8
評価額	合計	17,441,705	101.1	17,539,017	100.6	17,606,742	100.4	17,709,813	100.6
	木造	千円		千円		千円		千円	
		218,121,476	104.3	225,417,121	103.3	225,800,398	100.2	233,831,281	103.6
評価額	非木造	469,708,107	103.3	479,817,430	102.2	478,268,997	99.7	492,274,733	102.9
	合計	687,829,583	103.6	705,234,551	102.5	704,069,395	99.8	726,106,014	103.1

(資料 概要調書)

(8) 年度別構造別家屋に関する調（法定免税点以上のもの）

区分 構造	年度	棟 数				床 面 積			
		個 人	法 人	計	前年度比	個 人	法 人	計	前年度比
木 造	R3	棟 78,734	棟 1,540	棟 80,274	% 100.3	㎡ 7,535,089	㎡ 171,030	㎡ 7,706,119	% 100.6
	R4	79,032	1,591	80,623	100.4	7,582,363	180,972	7,763,335	100.7
	R5	78,986	1,727	80,713	100.1	7,592,678	200,195	7,792,873	100.4
	R6	78,946	1,840	80,786	100.1	7,604,968	211,754	7,816,722	100.3
	R7	78,922	1,961	80,883	100.1	7,614,499	223,180	7,837,679	100.3
非 木 造	R3	30,611	5,135	35,746	99.4	5,296,352	4,247,179	9,543,531	99.6
	R4	30,550	5,305	35,855	100.3	5,323,084	4,355,286	9,678,370	101.4
	R5	30,484	5,404	35,888	100.1	5,315,035	4,431,109	9,746,144	100.7
	R6	30,381	5,488	35,869	99.9	5,318,583	4,471,437	9,790,020	100.5
	R7	30,255	5,569	35,824	99.9	5,310,676	4,561,458	9,872,134	100.8
合 計	R3	109,345	6,675	116,020	100.0	12,831,441	4,418,209	17,249,650	100.0
	R4	109,582	6,896	116,478	100.4	12,905,447	4,536,258	17,441,705	101.1
	R5	109,470	7,131	116,601	100.1	12,907,713	4,631,304	17,539,017	100.6
	R6	109,327	7,328	116,655	100.0	12,923,551	4,683,191	17,606,742	100.4
	R7	109,177	7,530	116,707	100.0	12,925,175	4,784,638	17,709,813	100.6

評 価 額				単 位 当 た り 価 格			
個 人	法 人	計	前年度比	個 人	法 人	計	前年度比
千円	千円	千円	%	円	円	円	%
203,830,812	5,238,536	209,069,348	96.8	27,051	30,629	27,130	96.2
212,699,861	5,421,615	218,121,476	104.3	28,052	29,958	28,096	103.6
218,924,383	6,492,738	225,417,121	103.3	28,834	32,432	28,926	103.0
218,598,653	7,201,745	225,800,398	100.2	28,744	34,010	28,887	99.9
225,772,119	8,059,162	233,831,281	103.6	29,650	36,111	29,834	103.3
257,162,989	197,507,643	454,670,632	99.7	48,555	46,503	47,642	100.2
261,728,648	207,979,459	469,708,107	103.3	49,169	47,753	48,532	101.9
264,341,643	215,475,787	479,817,430	102.2	49,735	48,628	49,232	101.4
263,170,823	215,098,174	478,268,997	99.7	49,481	48,105	48,853	99.2
265,566,633	226,708,100	492,274,733	102.9	50,006	49,701	49,865	102.1
460,993,801	202,746,179	663,739,980	98.8	35,927	45,889	38,478	98.8
474,428,509	213,401,074	687,829,583	103.6	36,762	47,043	39,436	102.5
483,266,026	221,968,525	705,234,551	102.5	37,440	47,928	40,209	102.0
481,769,476	222,299,919	704,069,395	99.8	37,278	47,468	39,989	99.5
491,338,752	234,767,262	726,106,014	103.1	38,014	49,067	41,000	102.5

(資料 概要調書)

(9) 新增分等家屋に関する調

年度 区分		令和3年度			令和4年度		
		増分	減分	差引増減	増分	減分	差引増減
棟数	木造 (棟)	1, 221	913	308	1, 079	812	267
	非木造 (棟)	252	247	5	209	276	-67
	計 (棟)	1, 473	1, 160	313	1, 288	1, 088	200
	対前年度比 (%)	91. 0	63. 6	-152. 7	87. 4	93. 8	63. 9
床面積	木造 (㎡)	132, 397	77, 593	54, 804	118, 107	70, 255	47, 852
	非木造 (㎡)	103, 337	47, 087	56, 250	104, 101	81, 308	22, 793
	計 (㎡)	235, 734	124, 680	111, 054	222, 208	151, 563	70, 645
	対前年度比 (%)	88. 8	68. 7	132. 2	94. 3	121. 6	63. 6
評価額	木造 (千円)	10, 846, 139	1, 019, 085	9, 827, 054	9, 691, 456	913, 356	8, 778, 100
	非木造 (千円)	12, 556, 502	1, 533, 890	11, 022, 612	11, 191, 772	1, 765, 895	9, 425, 877
	計 (千円)	23, 402, 641	2, 552, 975	20, 849, 666	20, 883, 228	2, 679, 251	18, 203, 977
	対前年度比 (%)	99. 3	84. 7	101. 4	89. 2	104. 9	87. 3
単位 当 た り 価 格	木造 (円／㎡)	81, 921			82, 057		
	対前年度比 (%)	102. 6			100. 2		
	非木造 (円／㎡)	121, 510			107, 509		
	対前年度比 (%)	122. 0			88. 5		

(10) 償却資産に関する調

区分		年度	令和3年度		令和4年度	
			決定価格 (千円)	前年度比 (%)	決定価格 (千円)	前年度比 (%)
市決定がした価格等のを	構築物		30,808,816	98.5	33,107,589	107.5
	機械及び装置		50,747,685	96.2	53,693,077	105.8
	船舶		37	100.0	5,993	16,197.3
	航空機		-	-	-	-
	車両及び運搬具		620,935	109.2	660,848	106.4
	工具・器具及び備品		23,640,085	98.1	23,257,129	98.4
	調整額		-	-	-	-
	計		105,817,558	97.4	110,724,636	104.6
法十 第九 条三 百八 係	総務大臣が価格等を決定し配分したもの		70,871,667	101.9	71,837,752	101.4
	道府県知事が価格等を決定し配分したもの		-	-	-	-
	計		70,871,667	101.9	71,837,752	101.4
合 計			176,689,225	99.1	182,562,388	103.3

	令和5年度			令和6年度			令和7年度		
	増分	減分	差引増減	増分	減分	差引増減	増分	減分	差引増減
	919	833	86	894	836	58	940	862	78
	253	229	24	236	270	-34	177	233	-56
	1,172	1,062	110	1,130	1,106	24	1,117	1,095	22
	91.0	97.6	55.0	96.4	104.1	21.8	98.8	99.0	91.7
	99,375	70,620	28,755	98,146	75,138	23,008	98,721	77,351	21,370
	99,088	31,808	67,280	92,143	38,537	53,606	121,189	74,508	46,681
	198,463	102,428	96,035	190,289	113,675	76,614	219,910	151,859	68,051
	89.3	67.6	135.9	95.9	111.0	79.8	115.6	133.6	88.8
	8,235,652	952,552	7,283,100	9,190,937	1,012,138	8,178,799	9,158,092	1,108,070	8,050,022
	10,580,346	765,967	9,814,379	10,267,854	1,052,518	9,215,336	13,305,440	1,777,878	11,527,562
	18,815,998	1,718,519	17,097,479	19,458,791	2,064,656	17,394,135	22,463,532	2,885,948	19,577,584
	90.1	64.1	93.9	103.4	120.1	101.7	115.4	139.8	112.6
	82,874			93,646			92,767		
	101.0			113.0			99.1		
	106,777			111,434			109,791		
	99.3			104.4			98.5		

	令和5年度		令和6年度		令和7年度	
	決定価格（千円）	前年度比(%)	決定価格（千円）	前年度比(%)	決定価格（千円）	前年度比(%)
	35,805,613	108.1	40,095,158	112.0	40,811,381	101.8
	50,869,289	94.7	50,324,730	98.9	52,582,372	104.5
	6,285	104.9	3,077	49.0	123	4.0
	-	-	-	-	-	-
	592,045	89.6	570,827	96.4	666,990	116.8
	23,821,495	102.4	25,356,849	106.4	26,610,020	104.9
	-	-	-	-	-	-
	111,094,727	100.3	116,350,641	104.7	120,670,886	103.7
	70,758,904	98.5	72,047,925	101.8	72,439,547	100.5
	-	-	-	-	-	-
	70,758,904	98.5	72,047,925	101.8	72,439,547	100.5
	181,853,631	99.6	188,398,566	103.6	193,110,433	102.5

（資料 概要調書 なお、概要調書報告以降に修正がある場合は決算時の額と相違します。）

(11) 国有資産等所在市交付金

年度 \ 区 分		台 帳 価 格 (千円)	算定標準額 (千円)	交 付 金 (円)	対前年度比 (%)
R2	国有資産	666,892	217,691	3,047,500	97.3
	公有資産	56,228,304	17,672,829	247,419,400	100.2
	計	56,895,196	17,890,520	250,466,900	100.2
R3	国有資産	682,453	221,906	3,106,500	101.9
	公有資産	56,194,102	17,647,877	247,070,200	99.9
	計	56,876,555	17,869,783	250,176,700	99.9
R4	国有資産	670,430	217,961	3,051,000	98.2
	公有資産	56,050,773	17,624,290	246,739,600	99.9
	計	56,721,203	17,842,251	249,790,600	99.8
R5	国有資産	656,183	212,055	2,968,700	97.3
	公有資産	55,535,141	17,561,091	245,855,000	99.6
	計	56,191,324	17,773,146	248,823,700	99.6
R6	国有資産	642,690	206,383	2,889,200	97.3
	公有資産	54,613,872	17,265,940	241,722,800	98.3
	計	55,256,562	17,472,323	244,612,000	98.3
R7	国有資産	631,603	202,080	2,829,000	97.9
	公有資産	53,372,845	16,898,271	236,575,500	97.9
	計	54,004,448	17,100,351	239,404,500	97.9

(資料 概要調書 なお、概要調書報告以降に修正がある場合は決算額と相違します。)

(12) 都市計画税

ア 都市計画税の年度別調定状況図

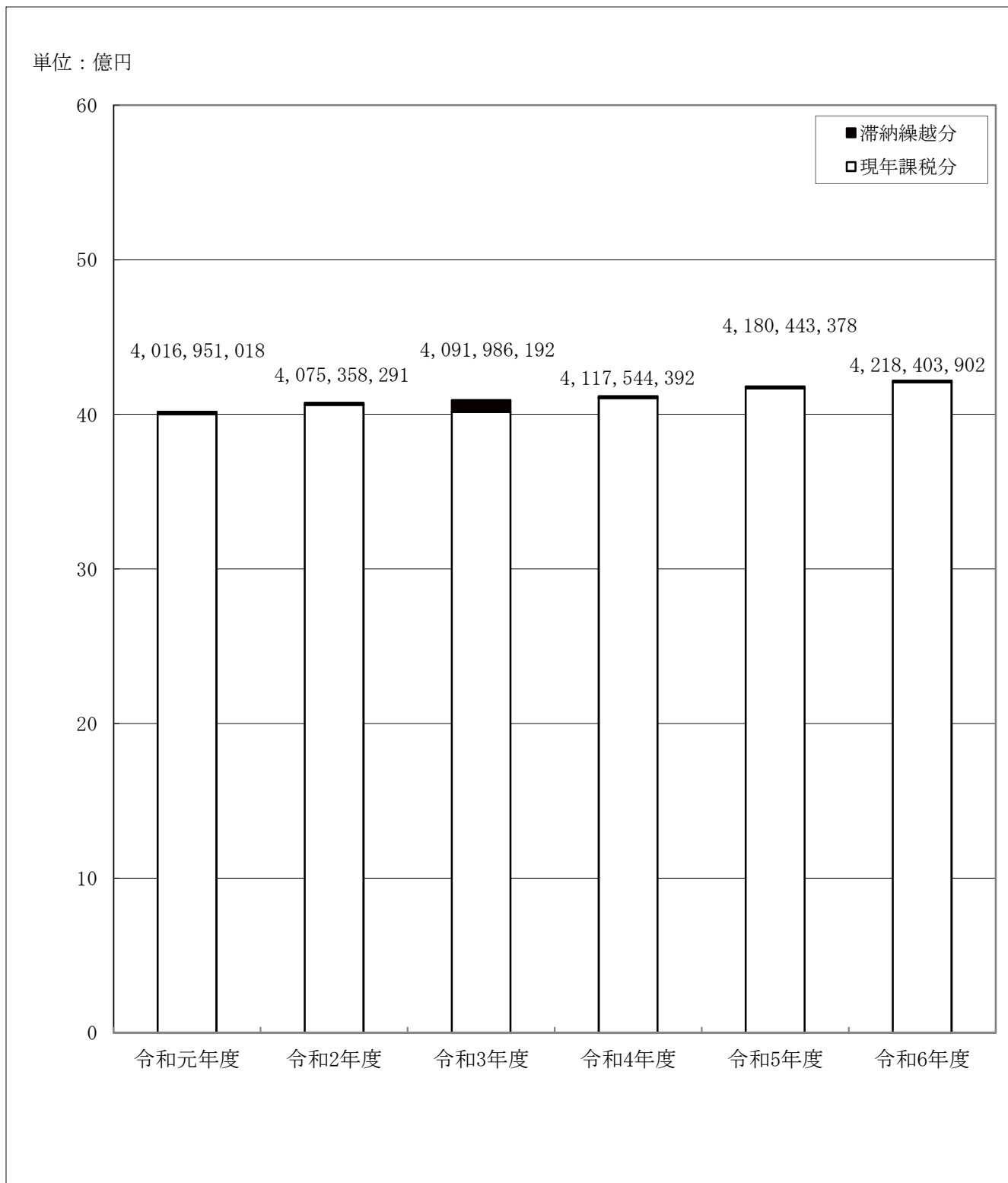

グラフ内の数字は現年と滞繰の合計 単位：円

イ 都市計画税の調定額等の推移

区 分			年 度	R2	R3	R4	R5	R6	R7
納 税 者 数	土 地	個	人	人	人	人	人	人	人
			総 数	80,220	80,741	81,169	81,268	81,302	81,362
		人	免 税 点 以 上	79,746	80,279	80,713	80,827	80,866	80,934
			法						
		人	総 数	1,922	1,920	1,961	2,030	2,111	2,195
			免 税 点 以 上	1,790	1,788	1,825	1,890	1,973	2,052
	計	人	総 数	82,142	82,661	83,130	83,298	83,413	83,557
			免 税 点 以 上	81,536	82,067	82,538	82,717	82,839	82,986
	家 屋	個	総 数	98,272	99,017	99,536	99,833	100,100	100,137
			免 税 点 以 上	97,774	98,520	99,065	99,377	99,660	99,722
		人	法						
			総 数	2,465	2,505	2,548	2,637	2,721	2,803
			免 税 点 以 上	2,449	2,364	2,528	2,616	2,697	2,780
		計	総 数	100,737	101,522	102,084	102,470	102,821	102,940
			免 税 点 以 上	100,223	100,884	101,593	101,993	102,357	102,502
	合 計	個	総 数	110,239	110,898	111,226	111,365	111,454	111,355
			免 税 点 以 上	109,553	110,225	110,574	110,729	110,833	110,753
		人	法						
			総 数	2,960	2,981	3,035	3,121	3,221	3,324
			免 税 点 以 上	2,816	2,817	2,889	2,971	3,074	3,170
		計	総 数	113,199	113,879	114,261	114,486	114,675	114,679
			免 税 点 以 上	112,369	113,042	113,463	113,700	113,907	113,923

(注) 納税義務者数合計欄の人数については、土地・家屋の重複分を除いた実数。

(資料 概要調書)

区 分		年 度	R2	R3	R4	R5	R6
調 定 額	円		円	円	円	円	円
	土 地		2,176,339,800	2,161,957,300	2,178,886,200	2,190,829,000	2,222,518,500
	家 屋		1,885,782,000	1,854,426,500	1,927,131,600	1,978,430,500	1,985,704,800
	現年度分		4,062,121,800	4,016,383,800	4,106,017,800	4,169,259,500	4,208,223,300
	滞納繰越分		13,236,491	75,602,392	11,526,592	11,183,878	10,180,602
合 計			4,075,358,291	4,091,986,192	4,117,544,392	4,180,443,378	4,218,403,902

(資料 決算書)

(13) 固定資産課税台帳縦覧・閲覧件数及び審査状況

ア 固定資産課税台帳縦覧・閲覧件数

(単位:件)

区 分 \ 年 度			R2	R3	R4	R5	R6
縦覧件数	土地家屋	無料	14	14	12	8	19
閲覧件数	〃名寄帳	無料	2,313	2,609	3,077	3,761	3,790
閲覧件数	〃その他	有料	285	430	331	420	379
閲覧件数	償却資産	無料	33	38	35	39	31

(資料 主要事務執行報告書、資産税課調、税制課調)

イ 審査状況

(単位:件、回)

区分 年度	物 件	審 査 申 出 件 数	審 査 決 定 件 数				取下げ	審 査 未決定 件 数	委員会 開催数
			容 認		却 下	棄 却			
			一 部	全 部					
R1	土 地	1	-	-	1	-	-	-	6
	家 屋	-	-	-	-	-	-	-	
	償却資産	-	-	-	-	-	-	-	
	計	1	-	-	1	-	-	-	
R2	土 地	1	-	-	1	-	-	-	5
	家 屋	-	-	-	-	-	-	-	
	償却資産	-	-	-	-	-	-	-	
	計	1	-	-	1	-	-	-	
R3	土 地	1	-	-	-	1	-	-	7
	家 屋	1	-	-	-	1	-	-	
	償却資産	-	-	-	-	-	-	-	
	計	2	-	-	-	2	-	-	
R4	土 地	1	-	-	-	1	-	-	9
	家 屋	-	-	-	-	-	-	-	
	償却資産	-	-	-	-	-	-	-	
	計	1	-	-	-	1	-	-	
R5	土 地	1	-	-	1	-	-	-	5
	家 屋	-	-	-	-	-	-	-	
	償却資産	-	-	-	-	-	-	-	
	計	1	-	-	1	-	-	-	
R6	土 地	1	-	-	-	-	-	1	8
	家 屋	2	-	-	-	2	-	-	
	償却資産	-	-	-	-	-	-	-	
	計	3	-	-	-	2	-	1	

(資料 主要事務執行報告書、税制課調)

※各年度末における未決定は翌年度等に決定済み

※27～29年度評価額につき、審査の決定を不服とし、出訴された訴訟事件が1件あり。

R3年度中に上告審として受理しないという最高裁決定があり、本市勝訴で確定。

※30～R2年度評価額につき、審査の決定を不服とし、出訴された訴訟事件が1件あり。

R3年度中に第一審判決及び控訴審判決があり、いずれも本市勝訴で確定。

諸税

(1)	軽自動車税	59
ア	軽自動車税（種別割）の年度別調定状況図	59
イ	1台当たりの人口・世帯数調	60
ウ	令和7年度軽自動車税（種別割）の車種別課税台数	60
エ	軽自動車税（種別割）課税台数・調定額の推移	62
オ	軽自動車税（環境性能割）の年度別調定状況	64
(2)	市たばこ税	65
ア	市たばこ税の年度別調定状況図	65
イ	市たばこ税の年度別調定額の推移	65
ウ	市たばこ税の月別調定額の推移	66
(3)	入湯税	67
ア	入湯税の年度別調定状況図	67
イ	入湯客数の推移	67
(4)	事業所税	68
ア	事業所税の年度別調定状況図	68
イ	事業所税の調定額等の推移	69
(5)	特別土地保有税	69

5 諸税

(1) 軽自動車税

ア 軽自動車税（種別割）の年度別調定状況図

(単位：円)

年 度	現年課税分	滞納繰越分	合 計
令和元年度	414,792,400	9,761,675	424,554,075
令和2年度	425,511,200	9,468,853	434,980,053
令和3年度	436,742,000	7,967,878	444,709,878
令和4年度	448,351,700	7,966,417	456,318,117
令和5年度	455,307,800	7,098,427	462,406,227
令和6年度	463,601,700	7,018,478	470,620,178

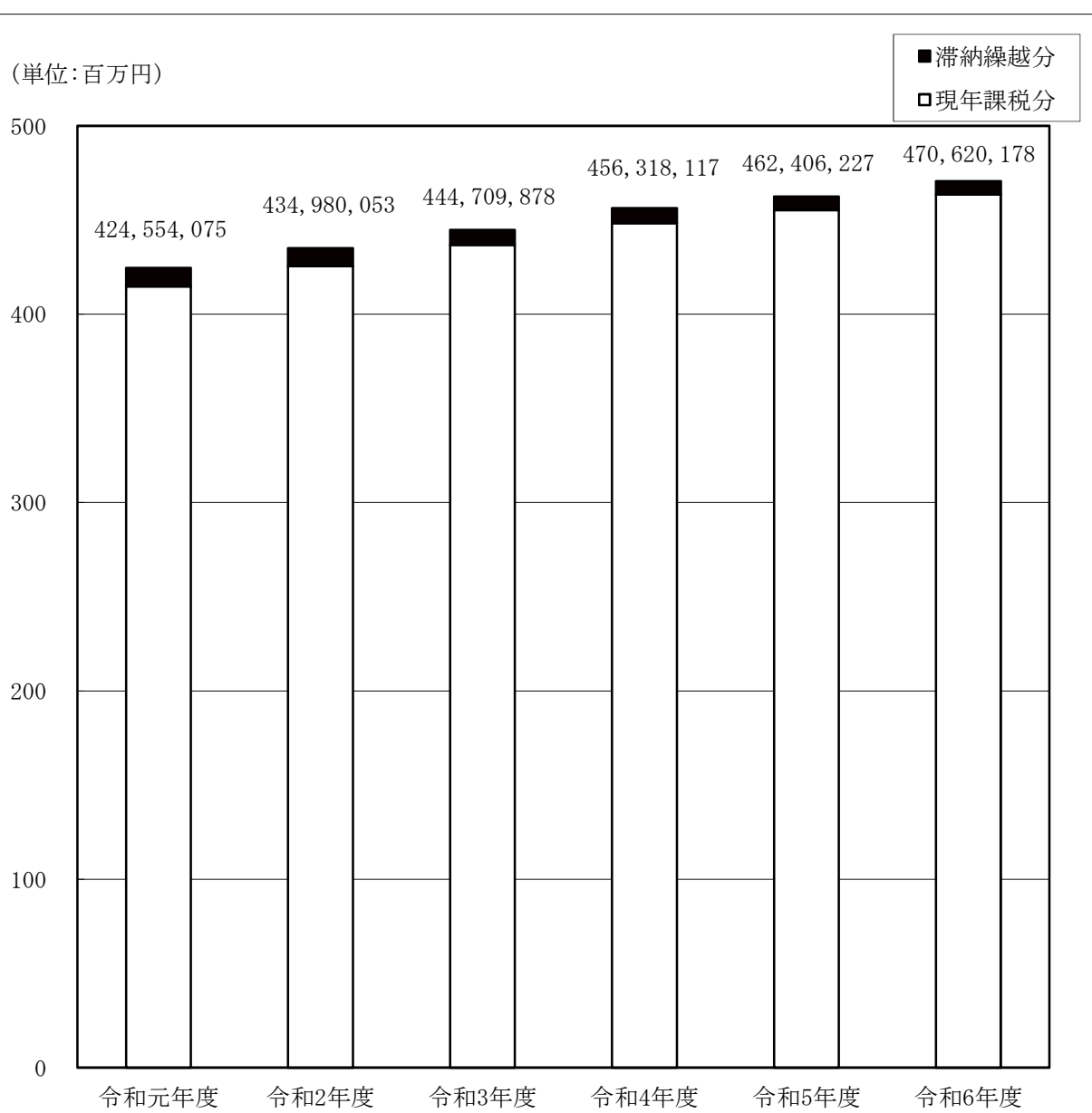

グラフ内の数字は現年と滞繰の合計 単位：円

イ 1台当たりの人口・世帯数調

年度	区分	軽自動車等の数（一般分）	1台当たりの人口	1台当たりの世帯数
		台	人	世帯
令和2年度		83,895	4.2	1.9
令和3年度		83,539	4.2	2.0
令和4年度		83,495	4.2	2.0
令和5年度		83,259	4.2	2.0
令和6年度		83,135	4.2	2.0
令和7年度		83,016	4.2	2.0

（資料 課税状況調、各年度12月末現在の人口・世帯数、ただし令和7年度は令和7年3月末現在）

ウ 令和7年度軽自動車税（種別割）の車種別課税台数

令和7年4月1日現在

区 分				賦課期日現在台数			非課 税台 数	課税 免除 台数	差引課税 台 数	税 率	調定額
				一 般	官公署	計					
車 種				台	台	台	台	台	台	円	千円
原 動 機 付 自 転 車	特定小型原付			81	0	81	0	1	80	2,000	160
	50cc以下（特定小型原付を除く）			22,604	62	22,666	62	62	22,542	2,000	45,084
	50cc超～90cc以下			920	0	920	0	3	917	2,000	1,834
	90cc超～125cc以下			11,578	68	11,646	68	21	11,557	2,400	27,737
	ミ ニ カ ー			149	0	149	0	1	148	3,700	547
	計			35,332	130	35,462	130	88	35,244	――	75,362
軽 自 動 車 及 び 小 型 特 殊 自 動 車	二 輪 車			4,814	0	4,814	0	9	4,805	3,600	17,298
	三 輪 車			2	0	2	0	0	2	明 細 は 次 ペ ー ジ	9
	四 輪 車	乗 用	営業用	26	0	26	0	0	26		179
			自家用	30,142	3	30,145	3	961	29,181		310,529
		貨 物 用	営業用	680	0	680	0	0	680		2,549
			自家用	7,205	58	7,263	58	118	7,087		36,744
	農耕作業用			111	0	111	0	0	111		2,400
	その他			253	0	253	0	0	253	5,900	1,493
	小計			43,233	61	43,294	61	1,088	42,145	――	369,067
	二輪の小型自動車			4,451	0	4,451	0	5	4,446	6,000	26,676
合 計			83,016	191	83,207	191	1,181	81,835	――	471,105	

（資料 課税状況調）

※ 三・四輪車明細

令和7年4月1日現在

区分 車種		賦課期日現在台数			非課 税台 数	課税 免除 台数	差引課税 台 数	税 率	調定額			
		一 般	官公署	計								
三輪	標準税率	0	0	0	0	0	0	3,900	0			
	旧税率	0	0	0	0	0	0	3,100	0			
	重課	2	0	2	0	0	2	4,600	9			
	輕課	25%	0	0	0	0	0	0	3,000	0		
		50%	0	0	0	0	0	0	2,000	0		
		75%	0	0	0	0	0	0	1,000	0		
	小計	2	0	2	0	0	2		9			
四輪	乗用	営業用	標準税率	16	0	16	0	0	16	6,900	110	
			旧税率	5	0	5	0	0	5	5,500	28	
			重課	5	0	5	0	0	5	8,200	41	
			輕課	25%	0	0	0	0	0	0	5,200	0
				50%	0	0	0	0	0	0	3,500	0
				75%	0	0	0	0	0	0	1,800	0
			小計	26	0	26	0	0	26		179	
		自家用	標準税率	18,354	0	18,354	0	572	17,782	10,800	192,046	
			旧税率	5,089	2	5,091	2	169	4,920	7,200	35,424	
			重課	6,647	1	6,648	1	219	6,428	12,900	82,921	
			輕課	25%								
				50%								
				75%	52	0	52	0	1	51	2,700	138
			小計	30,142	3	30,145	3	961	29,181		310,529	
	貨物	営業用	標準税率	434	0	434	0	0	434	3,800	1,649	
			旧税率	103	0	103	0	0	103	3,000	309	
			重課	128	0	128	0	0	128	4,500	576	
			輕課	25%								
				50%								
				75%	15	0	15	0	0	15	1,000	15
			小計	680	0	680	0	0	680		2,549	
		自家用	標準税率	4,079	23	4,102	23	41	4,038	5,000	20,190	
			旧税率	875	5	880	5	19	856	4,000	3,424	
			重課	2,245	30	2,275	30	58	2,187	6,000	13,122	
			輕課	25%								
				50%								
				75%	6		6	0	0	6	1,300	8
			小計	7,205	58	7,263	58	118	7,087		36,744	

年度 区分				R2			R3			R4			
				台数	調定額	対前年 年度比	台数	調定額	対前年 年度比	台数	調定額	対前年 年度比	
原動機付自転車	特定小型原付			台	千円	%	台	千円	%	台	千円	%	
				-	-	-	-	-	-	-	-		
	50cc以下 (特定小型原付を含まない)			27,532	55,064	95.8	26,296	52,592	95.5	25,323	50,646	96.3	
	50cc超 90cc以下			1,004	2,008	95.8	965	1,930	96.1	948	1,896	98.2	
	90cc超 125cc以下			9,880	23,712	104.3	10,127	24,305	102.5	10,708	25,699	105.7	
	ミニカー			124	459	105.0	120	444	96.7	132	489	110.1	
小　　計				38,540	81,243	98.2	37,508	79,271	97.6	37,111	78,730	99.3	
軽自動車 及び 小型特殊自動車	二輪車			4,455	16,038	100.1	4,502	16,207	101.1	4,669	16,808	103.7	
	三輪車			1	5	100.0	1	5	100.0	1	5	100.0	
	四輪車	乗用	営業用	2	12	240.0	3	19	158.3	7	46	242.1	
			自家用	28,333	268,830	104.4	28,758	280,733	104.4	28,778	290,664	103.5	
		貨物用	営業用	546	1,948	109.4	596	2,160	110.9	618	2,292	106.1	
			自家用	7,042	34,440	100.8	6,976	34,626	100.5	6,997	35,213	101.7	
	専ら雪上を 走行するもの			0	0	-	0	0	-	0	0	-	
	農耕作業用			89	214	100.0	90	216	100.9	94	226	104.6	
	その他			194	1,145	107.8	213	1,257	109.8	221	1,304	103.7	
	小　　計				40,662	322,632	103.8	41,139	335,223	103.9	41,385	346,558	103.4
	二輪の小型自動車				3,606	21,636	101.5	3,708	22,248	102.8	3,844	23,064	103.7
合　　計				82,808	425,511	102.6	82,355	436,742	102.6	82,340	448,352	102.7	

	R5			R6		
	台数	調定額	対前年 度比	台数	調定額	対前年 度比
	台	千円	%	台	千円	%
	-	-	-	37	74	-
	24,332	48,664	96.1	23,397	46,794	96.2
	950	1,900	100.2	920	1,840	96.8
	11,020	26,448	102.9	11,308	27,139	102.6
	142	525	107.4	143	529	100.8
	36,444	77,537	98.5	35,805	76,376	98.5
	4,758	17,129	101.9	4,828	17,381	101.5
	1	5	100.0	1	5	100.0
	10	66	143.5	16	109	165.2
	28,835	296,573	102.0	29,037	303,848	102.5
	647	2,407	105.0	668	2,523	104.8
	7,053	35,858	101.8	7,055	36,223	101.0
	0	0	-	0	0	-
	99	238	105.3	110	264	110.9
	233	1,375	105.4	245	1,445	105.1
	41,636	353,651	102.0	41,960	361,798	102.3
	4,020	24,120	104.6	4,238	25,428	105.4
	82,100	455,308	101.6	82,003	463,602	101.8

(資料 調定書)

オ 軽自動車税（環境性能割）の年度別調定状況

（単位：円）

年 度	現年課税分	滞納繰越分	合 計
令和2年度	14,626,000	0	14,626,000
令和3年度	15,598,500	0	15,598,500
令和4年度	26,582,000	0	26,582,000
令和5年度	24,572,900	0	24,572,900
令和6年度	33,691,700	0	33,691,700

軽自動車税環境性能割

令和元年9月30日をもって府税である自動車取得税が廃止され、令和元年10月1日以後に取得された3輪以上の軽自動車（50万円を超えるもの）について、軽自動車税環境性能割が設けられた。

軽自動車税の環境性能割は、当分の間、市町村にかわって都道府県が賦課徴収することとされているため、車両の取得者が、府に対して、環境性能割の申告及び納税をし、都道府県から市町村へ徴収金として払い込まれる。

(2) 市たばこ税

ア 市たばこ税の年度別調定状況図

年 度	売 上 本 数 (本)	対前年度比 (%)	調 定 額 (円)	対前年度比 (%)
令和元年度	281,522,963	95.5	1,594,198,256	100.3
令和2年度	270,019,583	95.9	1,585,274,665	99.4
令和3年度	264,570,541	98.0	1,667,897,525	105.2
令和4年度	268,102,474	101.3	1,756,621,048	105.3
令和5年度	267,639,736	99.8	1,753,589,189	99.8
令和6年度	262,984,825	98.3	1,723,090,217	98.3

(資料 調定書)

イ 市たばこ税の年度別調定額の推移

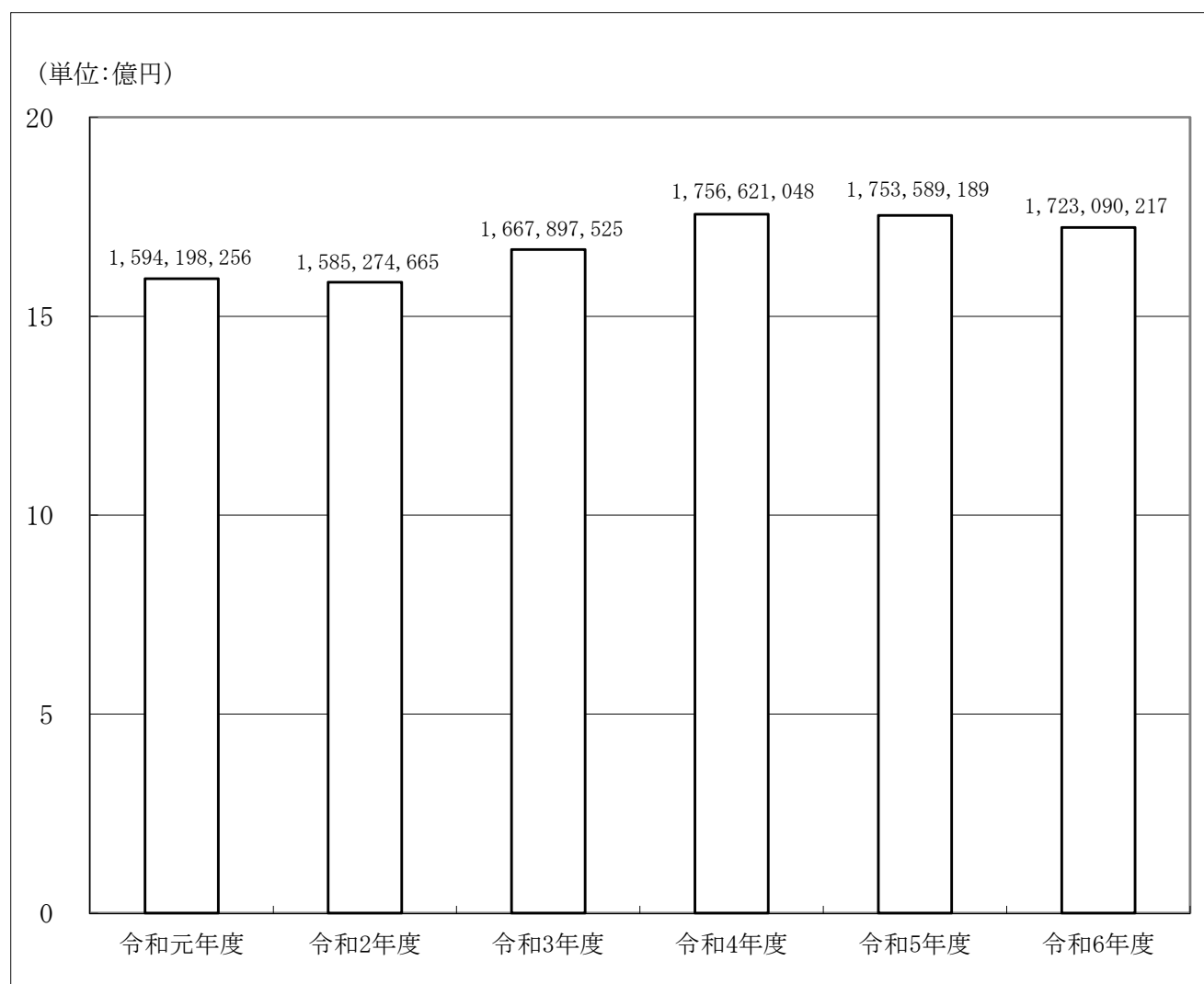

グラフ内の数字は現年と滞繰の合計 単位:円

ウ 市たばこ税の月別調定額の推移

年度 月	令和4年度			令和5年度			令和6年度		
	調定額（円） （現年課税分）	前年比 %	構成比 %	調定額（円） （現年課税分）	前年比 %	構成比 %	調定額（円） （現年課税分）	前年比 %	構成比 %
4月	151,182,019	109.8	8.6	146,835,063	97.1	8.4	139,442,107	95.0	8.1
5月	146,723,219	108.2	8.4	148,714,549	101.4	8.5	145,330,657	97.7	8.4
6月	145,048,718	110.1	8.3	148,299,172	102.2	8.5	144,175,428	97.2	8.4
7月	145,429,527	102.9	8.3	146,521,577	100.8	8.4	145,273,774	99.1	8.4
8月	144,996,878	100.9	8.3	147,697,541	101.9	8.4	146,169,418	99.0	8.5
9月	149,755,439	107.0	8.5	158,779,971	106.0	9.1	155,354,818	97.8	9.0
10月	150,708,125	80.1	8.6	146,721,975	97.4	8.4	136,334,055	92.9	7.9
11月	144,356,658	130.7	8.2	145,386,159	100.7	8.3	155,927,129	107.3	9.0
12月	148,352,106	108.7	8.4	142,733,871	96.2	8.1	142,452,783	99.8	8.3
1月	159,899,244	111.1	9.1	149,850,128	93.7	8.5	149,476,180	99.8	8.7
2月	136,172,934	103.6	7.8	133,426,288	98.0	7.6	132,865,523	99.6	7.7
3月	133,982,521	105.4	7.6	138,609,235	103.5	7.9	130,274,685	94.0	7.6
計	1,756,607,388	105.3	100.0	1,753,575,529	99.8	100.0	1,723,076,557	98.3	100.0

構成比については、端数処理のため不突合が生じる場合があります。

（資料 調定書）

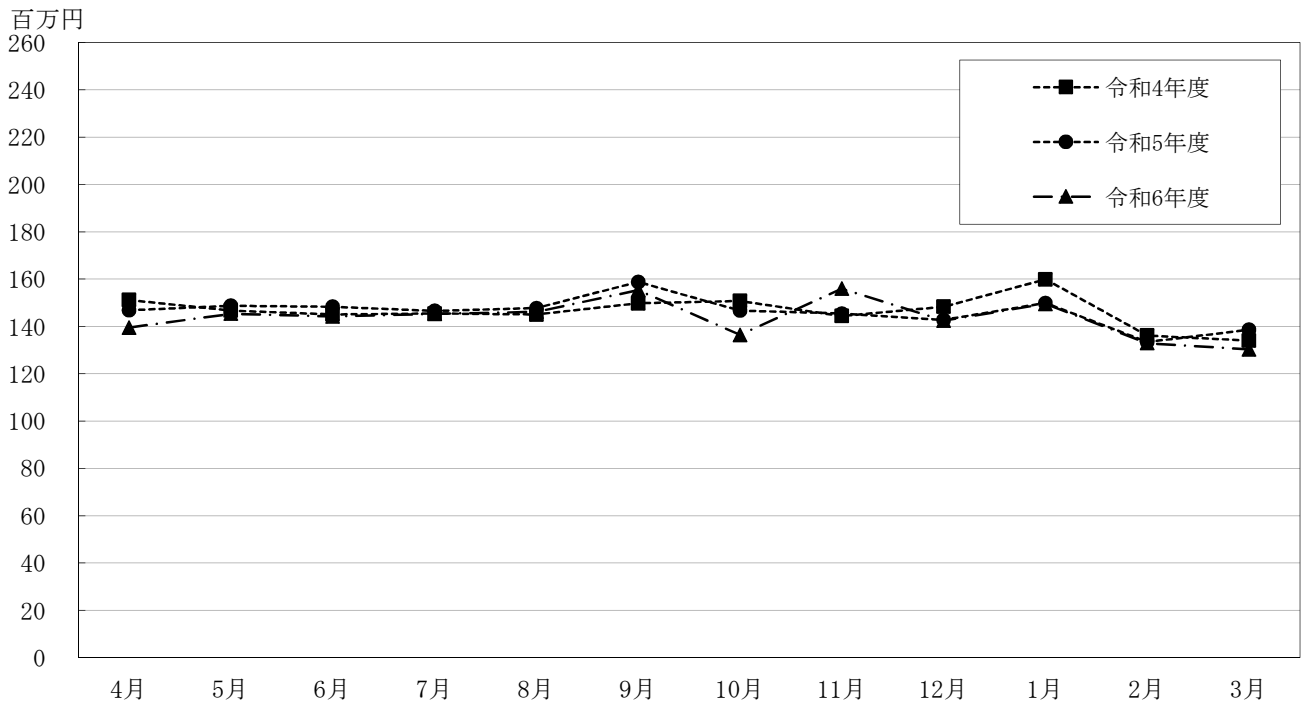

(3) 入湯税

ア 入湯税の年度別調定状況図

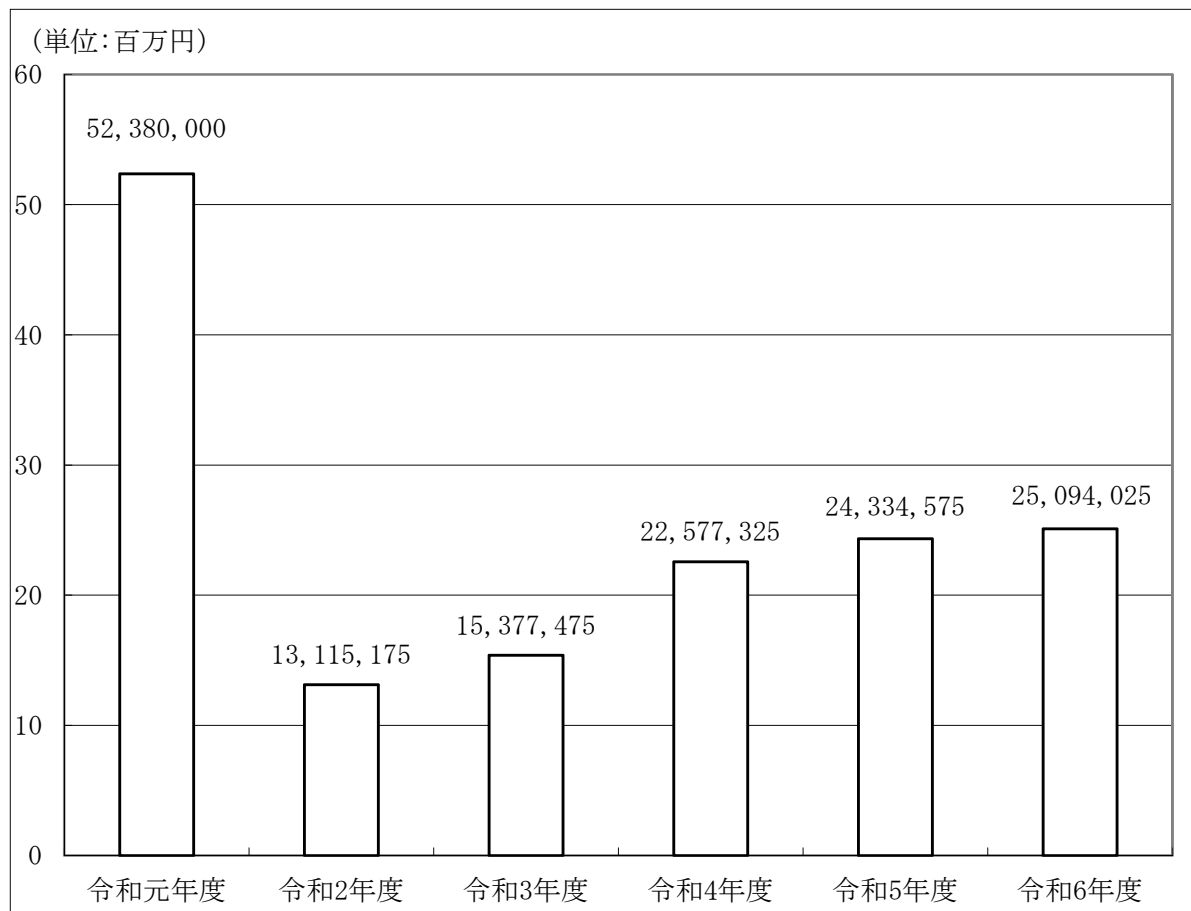

グラフ内の数字は現年と滞繰の合計 単位:円

イ 入湯客数の推移

年 度	宿 泊 客		日 帰 り 客		合 計	
	人 数 (人)	税 額 (円)	人 数 (人)	税 額 (円)	人 数 (人)	税 額 (円)
令和元年度	13,001	1,950,150	672,398	50,429,850	685,399	52,380,000
令和2年度	2,808	421,200	169,253	12,693,975	172,061	13,115,175
令和3年度	3,262	489,300	198,509	14,888,175	201,771	15,377,475
令和4年度	9,442	1,416,300	282,147	21,161,025	291,589	22,577,325
令和5年度	14,923	2,238,450	294,615	22,096,125	309,538	24,334,575
令和6年度	15,964	2,394,600	302,659	22,699,425	318,623	25,094,025

(資料 調定書)

※令和元年度は、更正による増額があったため、大幅な税収となった。

(4) 事業所税

ア 事業所税の年度別調定状況図

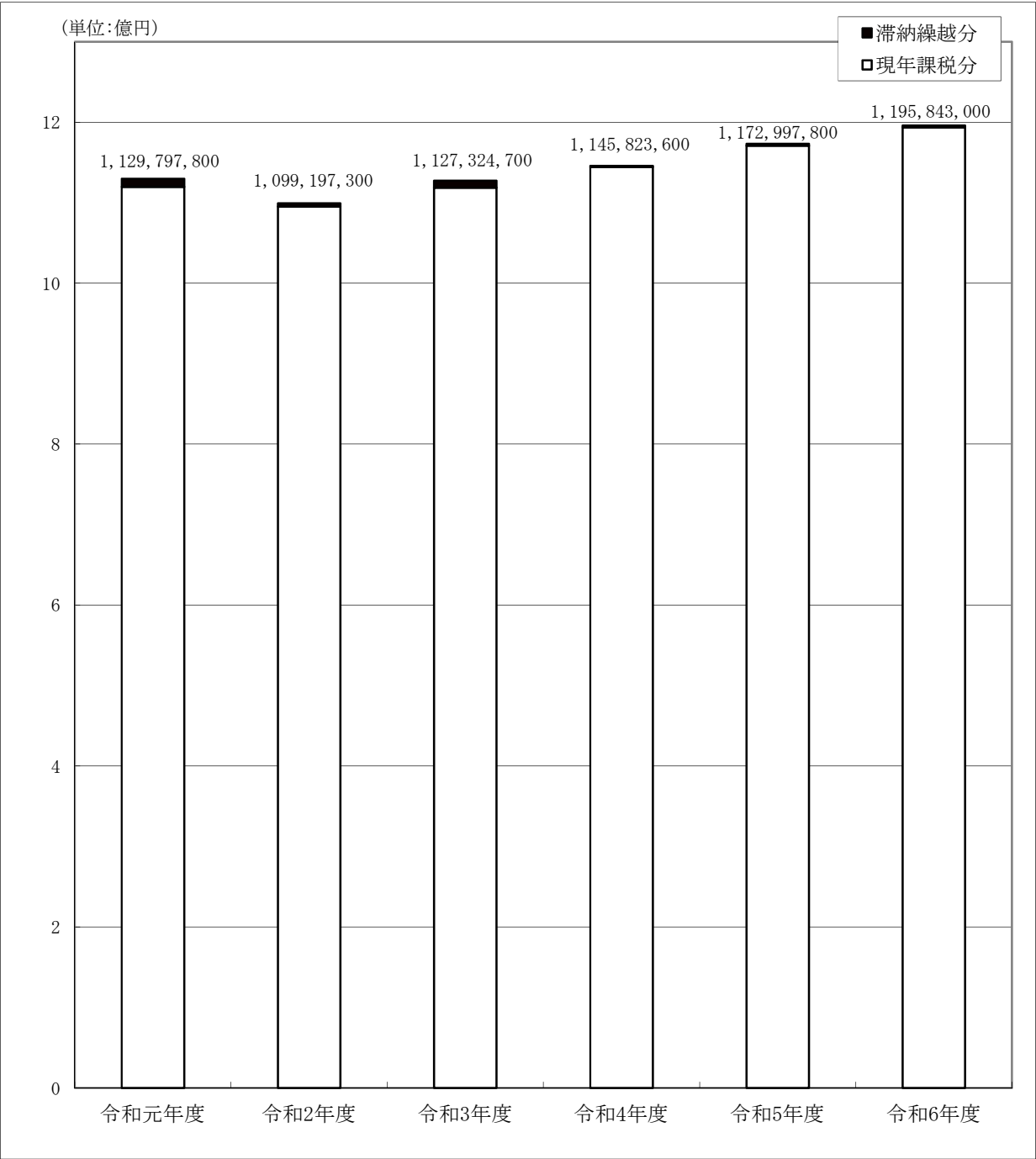

グラフ内の数字は現年と滞繰の合計 単位：円

イ 事業所税の調定額等の推移

区分			令和元年度	令和2年度	令和3年度	令和4年度	令和5年度	令和6年度
納税義務者数	事業所税に係る事業	資産割のみ	人 260	人 265	人 263	人 274	人 280	人 280
		従業者割のみ	7	7	3	5	4	6
		資産割及び従業者割	59	59	55	58	60	59
	計		326	331	321	337	344	345
処理件数	申告		件 335	件 330	件 325	件 351	件 347	件 356
	修正		29	5	6	8	28	15
	更正		11	7	0	1	3	0
	決定		0	0	0	0	0	0
	減免		29	32	33	34	36	35
	計		404	374	364	394	414	406
調定額	事業所税に係る事業	資産割	円 983,589,574	円 961,682,502	円 975,684,244	円 996,102,428	円 1,019,726,300	円 1,032,542,304
		従業者割	136,136,326	133,567,198	143,035,356	148,291,772	150,922,400	161,123,496
		計	1,119,725,900	1,095,249,700	1,118,719,600	1,144,394,200	1,170,648,700	1,193,665,800
	現年度分計		1,119,725,900	1,095,249,700	1,118,719,600	1,144,394,200	1,170,648,700	1,193,665,800
	滞納繰越分計		10,071,900	3,947,600	8,605,100	1,429,400	2,349,100	2,177,200
	合計		1,129,797,800	1,099,197,300	1,127,324,700	1,145,823,600	1,172,997,800	1,195,843,000

(資料 主要事務執行報告書、調定書)

(5) 特別土地保有税

平成15年度以降、税制改正により新たな課税は停止となっています。平成22年度の保有分7,803,400円(平成13・14年度徴収猶予分)及び取得分4,324,400円(平成12年度徴収猶予分)の調定を最後に以降の調定はありません。

収納

(1)	滞納整理に関する調	70
ア	差押え状況の推移及び令和6年度差押え状況	70
イ	交付要求状況	71
ウ	滞納処分停止状況	71
エ	公売実施状況	71
(2)	その他	73
ア	市税督促状発送状況	73

6 収納

(1) 滞納整理に関する調

ア 差押え状況の推移及び令和6年度差押え状況

(単位：件、円)

年度	物件 区分	動 産		不 動 産		債 権		そ の 他		合 計	
		件数	税 額	件数	税 額	件数	税 額	件数	税 額	件数	税 額
R2	完結したものの	0	0	8	336,400	575	70,527,754	0	0	583	70,864,154
	差押中	0	0	12	4,170,400	171	38,403,423	0	0	183	42,573,823
R3	完結したものの	0	100,000	14	4,282,400	698	81,116,275	0	0	712	85,498,675
	差押中	1	5,009,070	12	1,852,900	198	42,166,714	0	0	211	49,028,684
R4	完結したものの	1	6,255,960	11	2,466,000	831	96,888,112	0	0	843	105,610,072
	差押中	2	5,615,749	18	9,644,200	202	44,349,084	0	0	222	59,609,033
R5	完結したものの	3	68,367,549	6	11,005,049	860	112,420,650	0	0	869	191,793,248
	差押中	0	0	19	3,381,584	192	39,063,944	0	0	211	42,445,528
R6	完結したものの	0	0	16	4,352,161	911	103,600,105	0	0	927	107,952,266
	差押中	0	0	18	4,014,679	213	42,386,852	0	0	231	46,401,531
令和6年度差押え状況	前年度から繰越したものの	0	0	19	3,381,584	192	39,063,944	0	0	211	42,445,528
	本年度差押えたものの	0	0	15	4,985,256	932	106,923,013	0	0	947	111,908,269
	計 (A)	0	0	34	8,366,840	1,124	145,986,957	0	0	1,158	154,353,797
	完結したものの (B)	0	0	16	4,352,161	911	103,600,105	0	0	927	107,952,266
	差押中 (A)-(B)	0	0	18	4,014,679	213	42,386,852	0	0	231	46,401,531
	整理率 (B)/(A) %	0.0	0.0	47.1	52.0	81.0	71.0	0.0	0.0	80.1	69.9

完結したものの税額には一部納付された金額を含む。

(資料 主要事務執行報告書、収納課調)

イ 交付要求状況

年度 \ 区分	前年度から繰越したもの		本年度交付要求したもの		完結したもの	
	件 数	税 額	件 数	税 額	件 数	税 額
令和2年度	26	1,600,570	48	4,788,400	38	2,580,442
令和3年度	36	3,808,528	59	6,628,364	61	5,886,451
令和4年度	34	4,550,441	67	7,884,688	64	7,623,365
令和5年度	37	4,811,764	69	8,056,400	53	6,666,000
令和6年度	53	6,202,164	92	10,859,836	70	7,152,464

ウ 滞納処分停止状況

年度 \ 区分	前年度から繰越したもの		本年度停止をしたもの		取り消したもの	
	件 数	税 額	件 数	税 額	件 数	税 額
令和2年度	279	39,385,766	169	12,214,657	0	0
令和3年度	244	34,636,022	152	14,615,077	0	0
令和4年度	218	35,380,062	171	17,042,819	6	342,400
令和5年度	221	36,418,626	163	14,347,853	1	58,200
令和6年度	216	39,577,807	140	13,035,042	6	560,157

エ 公売実施状況

(単位：件、円)

年度 \ 区 分 \ 物件		公売公告をしたもの	換価したもの	
		財産数	件数	売却代金
R2	動 産	0	0	0
	不 動 産	0	0	0
R3	動 産	0	0	0
	不 動 産	0	0	0
R4	動 産	379	233	1,304,366
	不 動 産	0	0	0
R5	動 産	261	156	1,717,237
	不 動 産	0	0	0
R6	動 産	0	0	0
	不 動 産	0	0	0

(資料 主要事務執行報告書、収納課調)

(単位：件、円)

交付要求中	
件 数	税 額
36	3,808,528
34	4,550,441
37	4,811,764
53	6,202,164
75	9,909,536

(単位：件、円)

不納欠損したもの		滞納処分停止中	
件 数	税 額	件 数	税 額
204	16,964,401	244	34,636,022
178	13,871,037	218	35,380,062
162	15,661,855	221	36,418,626
167	11,130,472	216	39,577,807
167	14,636,036	183	37,416,656

(2) その他

ア 市税督促状発送状況

税目 \ 年 度	R2	R3	R4	R5	R6
	件	件	件	件	件
市（府）民税（普通徴収個人分）	22,479	21,113	20,663	21,125	21,095
市（府）民税（特別徴収個人分）	4,438	4,294	4,649	5,209	5,110
市 民 税（法 人 分）	214	246	253	276	280
固定資産税・都市計画税 （償却資産含む）	29,371	28,287	28,397	28,321	26,868
軽 自 動 車 税	7,272	6,465	6,268	6,585	6,448
市 た ば こ 税	1	1	0	0	0
事 業 所 税	3	4	4	3	5
計	63,778	60,410	60,234	61,519	59,806

（資料 主要事務執行報告書）

機構及びその他

(1) 行政組織図	74
(2) 総務部税務 4 課の事務分掌	77
(3) 総務部税務 4 課の人員の配置	78
(4) 税務職員に関する調	78
・ 年齢区分・年齢	78
・ 税務経験年数区分・税務経験年数	78
・ 市在職年数	78
(5) 令和7年度市税の一覧	79
(6) 税率等の変遷	83
(7) 証明・閲覧状況	100

7 機構及びその他

(1) 行政組織図

(令和7年3月31日現在)

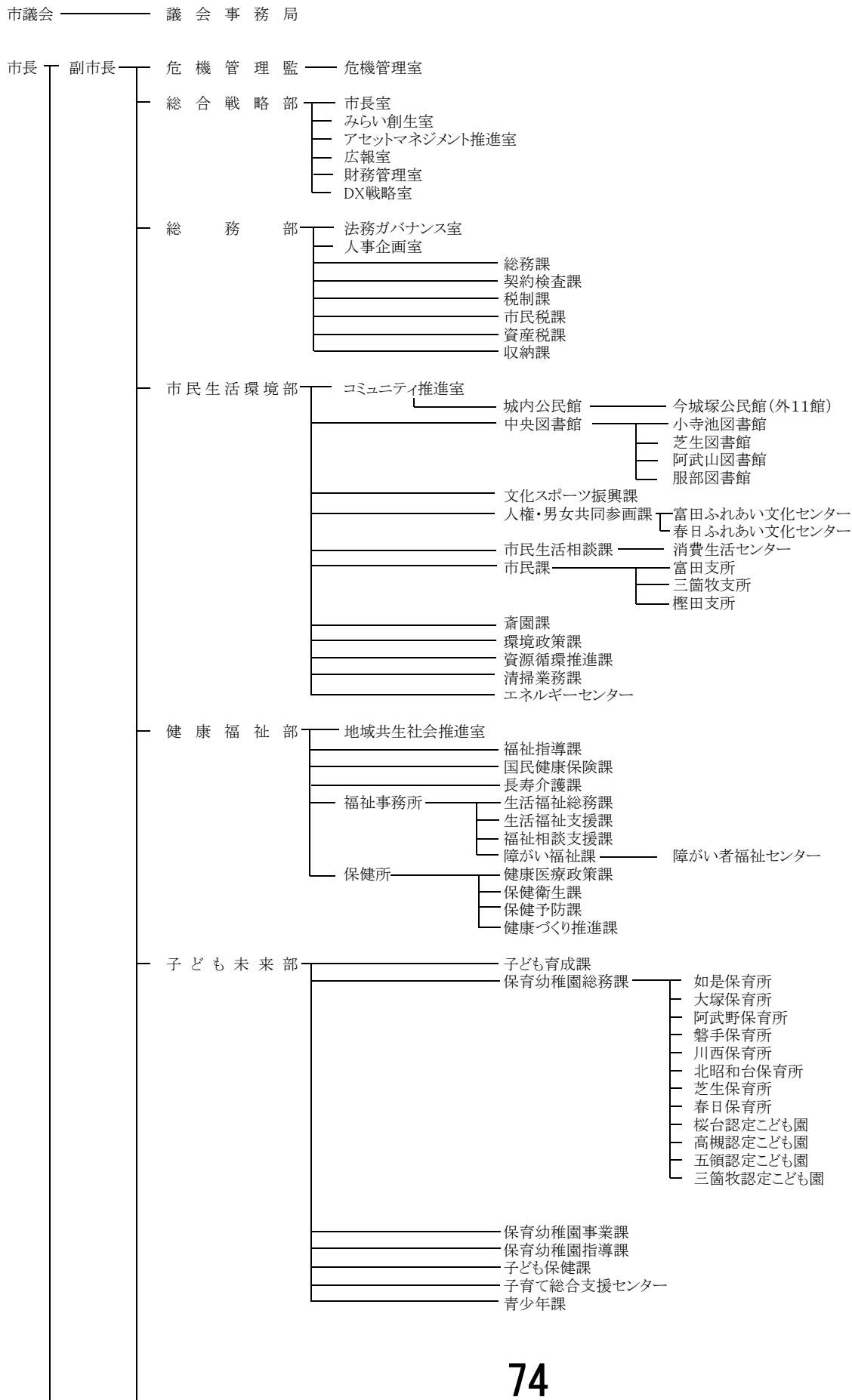

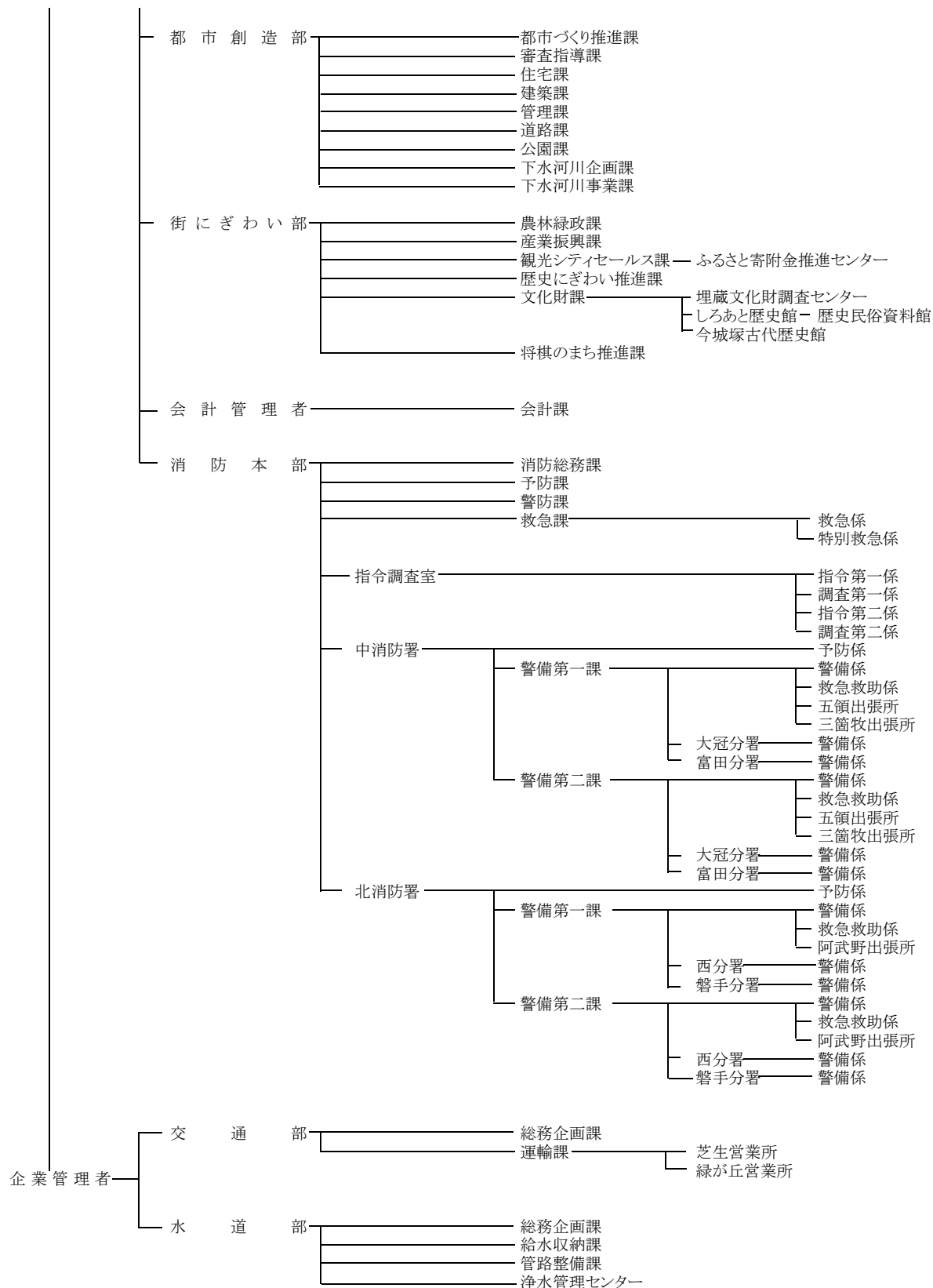

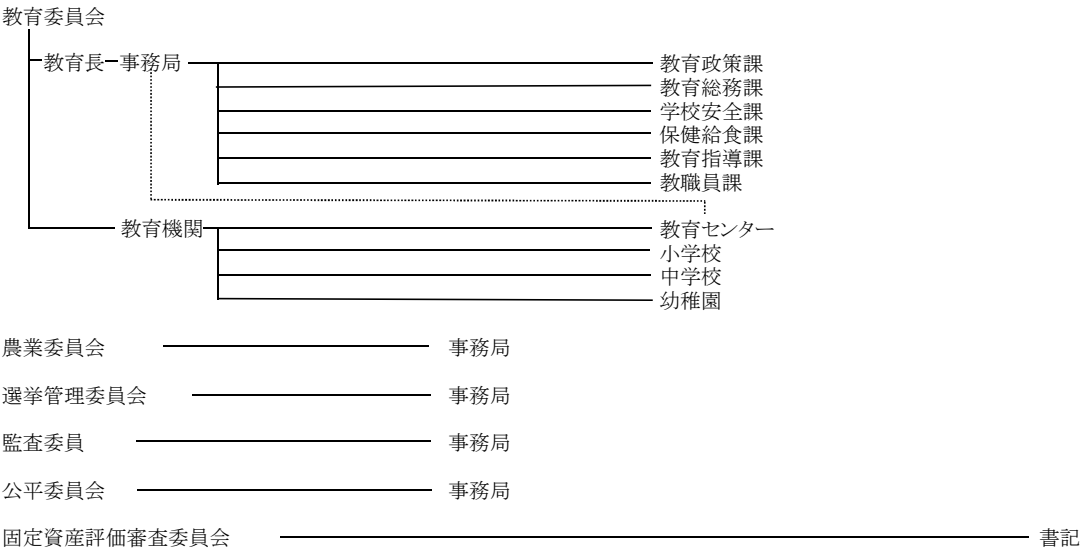

資料:総合戦略部みらい創生室

(2) 総務部税務 4 課の事務分掌

(令和7年4月1日現在)

課	事 務 分 掌
税制課	<ul style="list-style-type: none"> (1) 税に関する諸制度の調査、研究等に関する事。 (2) 市税の総括及び税務統計に関する事。 (3) 市税制度の啓発その他税制に関する事。 (4) 所管に係る市税の証明及び閲覧に関する事。 (5) 固定資産評価審査委員会との連絡に関する事。 (6) 法人市民税、固定資産税（償却資産に係るものに限る。）、軽自動車税、市たばこ税、特別土地保有税、入湯税及び事業所税の賦課に関する事。 (7) 償却資産の評価に関する事。 (8) 償却資産課税台帳の整備及び保管に関する事。 (9) 所管に係る税の課税計画及び調査に関する事。 (10) 地方消費税交付金その他所管に係る交付金に関する事。 (11) 原動機付自転車及び小型特殊自動車の標識に関する事。
市民税課	<ul style="list-style-type: none"> (1) 個人市民税及び府民税の賦課に関する事。 (2) 府民税の報告及び徴収委託金に関する事。 (3) 所管に係る税の課税計画及び調査に関する事。 (4) その他個人市民税及び府民税に関する事。
資産税課	<ul style="list-style-type: none"> (1) 固定資産税（償却資産に係るものを除く。）及び都市計画税の賦課に関する事。 (2) 所管に係る税の課税計画及び調査に関する事。 (3) 土地の評価に関する事。 (4) 土地課税台帳の整備及び保管に関する事。 (5) 評価用地籍図等の整備に関する事。 (6) 家屋の評価に関する事。 (7) 家屋課税台帳の整備及び保管に関する事。
収納課	<ul style="list-style-type: none"> (1) 市税等の収納及び徴収に関する事。 (2) 徴税の計画及び調査に関する事。 (3) 市税等の過誤納金の還付に関する事。 (4) 督促及び滞納処分に関する事。 (5) 市税等の徴収嘱託及び受託に関する事。 (6) 市税等の不納欠損処分に関する事。 (7) 債権（市税等に係るものを除く。以下同じ。）の管理の総括に関する事。 (8) 債権の管理に係る調査及び研究に関する事。 (9) 徴収金の収納の促進に関する事。 (10) 徴収が困難なものとして市長が指定した債権に係る滞納処分並びに地方自治法施行令（昭和22年政令第16号）第171条の2第2号及び第3号に掲げる措置に関する事。 (11) その他債権の管理に関する事。

(3) 総務部税務4課の人員の配置

(令和7年4月1日現在)

	課		チーム					合 計
	課	課長・主幹	チーム	課長代理・副主幹	主査	チーム員	小 計	
税務調整官 1	税制課	1	税制チーム	1		2	3	15
			償却・法人チーム	1		5	6	
			諸税・証明チーム		2	3	5	
	小 計	1	小 計	2	2	10	14	
	市民税課	1	課税第一 チーム		2	3	5	25
			課税第二 チーム	1	1	4	6	
			課税第三 チーム		1	4	5	
			課税第四 チーム	1		7	8	
	小 計	1	小 計	2	4	18	24	
	資産税課	1	賦課チーム	2		5	7	29
			土地チーム		2	8	10	
			家屋チーム	1	2	8	11	
	小 計	1	小 計	3	4	21	28	
	収納課	1	収納管理チーム	1	2	4	7	29
			徴収第一チーム		1	5	6	
			徴収第二チーム		1	5	6	
			徴収特別対策チーム		1	3	4	
			税外債権管理チーム		2	3	5	
	小 計	1	小 計	1	7	20	28	
	合 計	4	合 計	8	17	69	94	98

税務調整官は税制課長を兼務。

(4) 税務職員に関する調

(令和7年4月1日現在)

課 年齢区分・年齢		税務4課全体	税制課	市民税課	資産税課	収納課
年齢区分	歳以上 歳未満 ～ 2 5	人	人	人	人	人
	2 5～3 0	6	0	3	2	1
	3 0～3 5	9	0	6	2	1
	3 5～4 0	10	0	1	4	5
	4 0～4 5	18	2	4	6	6
	4 5～5 0	31	6	8	9	8
	5 0～	11	3	1	3	4
	計	13	4	2	3	4
年齢	平 均	39.4歳	45.7歳	35.6歳	39.1歳	39.7歳
	最 高	59	59	54	56	54
	最 低	22	37	22	23	24
税務経験年数区分	年以上 年未満 ～ 1	人	人	人	人	人
	1～ 4	7	1	4	0	2
	4～ 8	24	2	7	9	6
	8～1 2	26	3	8	7	8
	1 2～1 6	15	4	2	5	4
	1 6～2 0	17	1	4	5	7
	2 0～2 4	5	1	0	2	2
	2 4～2 8	3	2	0	1	0
	2 8～	1	1	0	0	0
	計	0	0	0	0	0
税務経験年数	平 均	98	15	25	29	29
	最 高	7.6年	10.6年	5.6年	7.9年	7.6年
	最 低	24	24	15	21.2	17
市在職年数	平 均	0.1	0.1	0.1	1	0.1
	最 高	14.4年	19.0年	11.6年	14.9年	14.1年
	最 低	36	32	31	36	27
	平 均	0.1	7	0.1	1	0.1
	最 低					

(5) 令和7年度市税の一覧

区 分 税 目	課税客体・納税義務者	賦課期日等
市 民 税	<ul style="list-style-type: none"> ・市内に住所を有する個人(均等割・所得割) ・市内に事務所、事業所または家屋敷を有する個人で、市内に住所を有しないもの(均等割) ・市内に事務所又は事業所を有する法人(均等割・法人税割) ・市内に寮、宿泊所、クラブその他これらに類する施設を有する法人で、市内に事務所又は事業所を有しないもの(均等割) ・法人課税信託の引受けを行うことにより法人税を課される個人で市内に事務所又は事業所を有するもの(法人税割) <p>※法人でない社団又は財団で代表者又は管理人の定めがあり、かつ収益事業を行うものは法人とみなして課税</p>	(個人) 1月1日
固定資産税	<div> <div> 固定資産 土 地 家 屋 償却資産 </div> <div> </div> </div> <p>当該固定資産の所有者</p>	1月1日
都市計画税	市街化区域の土地・家屋 当該土地・家屋の所有者	1月1日
入 湯 税	鉱泉浴場における入湯 入湯客	
市たばこ税	たばこの販売 卸売販売業者等	
特別土地保有税	<p>土地の保有又は取得</p> <p>※平成15年度以降の土地の保有又は取得に対する新たな課税は停止</p>	<p>・保有 1月1日</p> <p>・取得 1月1日 又は7月1日</p>

税 率 等	納税の方法及び申告期限	納 期																					
<p>・ 均等割 3,000円</p> <p>・ 所得割 6%</p> <p>・ 法人均等割</p> <table border="1"> <tr> <th>区 分</th><th>従業者数</th><th>税率（年額）</th></tr> <tr> <td>資本金等の額が50億円を 超える法人</td><td>50人超 50人以下</td><td>360万円 49万2千円</td></tr> <tr> <td>資本金等の額が10億円を 超え50億円以下である法人</td><td>50人超 50人以下</td><td>210万円 49万2千円</td></tr> <tr> <td>資本金等の額が1億円を 超え10億円以下である法人</td><td>50人超 50人以下</td><td>48万円 19万2千円</td></tr> <tr> <td>資本金等の額が1千万円を 超え1億円以下である法人</td><td>50人超 50人以下</td><td>18万円 15万6千円</td></tr> <tr> <td>資本金等の額が1千万円以 下の法人</td><td>50人超</td><td>14万4千円</td></tr> <tr> <td>上記以外の法人</td><td></td><td>6万円</td></tr> </table> <p>・ 法人税割 $\frac{14.7}{100}$（平成26年9月30日までに 開始した事業年度分） $\frac{12.1}{100}$（令和元年9月30日までに 開始した事業年度分） $\frac{8.4}{100}$（令和元年10月1日以後に 開始する事業年度分）</p>	区 分	従業者数	税率（年額）	資本金等の額が50億円を 超える法人	50人超 50人以下	360万円 49万2千円	資本金等の額が10億円を 超え50億円以下である法人	50人超 50人以下	210万円 49万2千円	資本金等の額が1億円を 超え10億円以下である法人	50人超 50人以下	48万円 19万2千円	資本金等の額が1千万円を 超え1億円以下である法人	50人超 50人以下	18万円 15万6千円	資本金等の額が1千万円以 下の法人	50人超	14万4千円	上記以外の法人		6万円	<p>普通徴収</p> <p>給与からの特別徴収 給与支払報告書 提出期限 1月31日 異動届出書 提出期限 徴収義務が なくなる事由が発生 した月の翌月の10日</p> <p>公的年金からの特別徴収</p> <p>個人申告書 申告期限 3月15日</p> <p>（法人） 申告納付 法人税申告期限</p> <p>確定分 事業年度終了の日から 2か月以内</p>	<p>普通徴収 第1期 6月1日～6月30日 第2期 8月1日～8月31日 第3期 10月1日～10月31日 第4期 1月1日～1月31日</p> <p>給与特別徴収 毎月（6月～翌年 5月）分徴収の 翌月10日</p> <p>公的年金特別徴収 （仮徴収4月6月 8月、本徴収10月 12月翌2月） 各年金給付の際に 徴収した翌月10日</p> <p>（法人） 申告期限と同じ</p>
区 分	従業者数	税率（年額）																					
資本金等の額が50億円を 超える法人	50人超 50人以下	360万円 49万2千円																					
資本金等の額が10億円を 超え50億円以下である法人	50人超 50人以下	210万円 49万2千円																					
資本金等の額が1億円を 超え10億円以下である法人	50人超 50人以下	48万円 19万2千円																					
資本金等の額が1千万円を 超え1億円以下である法人	50人超 50人以下	18万円 15万6千円																					
資本金等の額が1千万円以 下の法人	50人超	14万4千円																					
上記以外の法人		6万円																					
<p>・ 課税標準の $\frac{1.4}{100}$</p> <p>・ 免税点 土 地 ・ ・ ・ 30万円未満 家 屋 ・ ・ ・ 20万円未満 償却資産 ・ ・ ・ 150万円未満</p>	<p>普通徴収</p> <p>償却資産の申告 1月31日</p>	<p>第1期 5月1日～5月31日 第2期 7月1日～7月31日 第3期 9月1日～9月30日 第4期 12月1日～12月25日</p>																					
<p>土地・家屋の課税標準の $\frac{0.3}{100}$</p>	<p>普通徴収</p>	<p>固定資産税の 納期と同じ</p>																					
<p>1人1日について・宿泊する者 150円 ・宿泊しない者 75円</p>	<p>特別徴収 翌月15日</p>	<p>申告期限と同じ</p>																					
<p>・ 1,000本につき 6,552円</p>	<p>申告納付 翌月末日 普通徴収</p>	<p>申告期限と同じ</p>																					
<p>・ 保有 土地の取得価額の $\frac{1.4}{100}$ 免税点 本則 ・ ・ ・ 5,000㎡未満</p> <p>・ 取得 土地の取得価額の $\frac{3}{100}$ 免税点 本則 ・ ・ ・ 5,000㎡未満</p>	<p>申告納付</p> <p>保 有 5月31日</p> <p>取 得 $\left\{ \begin{array}{l} 2月末日 \\ 8月31日 \end{array} \right.$</p>	<p>申告期限と同じ</p>																					

税 目	区 分	課税客体・納税義務者	賦課期日等
軽自動車税 種別割	<p>令和元年10月1日に、 軽自動車の取得時に課されてきた自動車取得税（府税）が廃止され、 軽自動車税環境性能割が創設された。</p> <p>同時に、 軽自動車税は、 軽自動車税種別割に名称変更となる。</p>	<p>原動機付自転車</p> <p>小型特殊自動車</p> <p>二輪の小型自動車</p> <p>軽自動車</p> <p>所有者又は使用者</p>	4月1日
軽自動車税 環境性能割	三輪以上の 軽自動車	取得者	
事業所税	事業所等において 法人又は個人が行う事業	当該事業を行う者	<p>（免税点等の判定日）</p> <p>法人…事業年度終了の日</p> <p>個人…12月31日</p>
交付金	国・地方公共団体 所有の固定資産で 貸付資産等	国・地方公共団体	前年3月31日

税 率 等				納税の方法及び申告期限	納 期			
原動機 付自転車	50cc以下	年額2,000円		普通徴収				
	50cc超90cc以下	年額2,000円						
	90cc超125cc以下	年額2,400円						
	ミニカー	年額3,700円						
小型特殊自動車	農耕作業用のもの	年額2,400円						
	その他のもの	年額5,900円						
二輪の小型自動車	年額6,000円							
軽自動車	二輪のもの		年額3,600円			取得申告 新たに所有者等となつた日から15日以内	5月1日～5月31日	
	軽自動車（三輪・四輪） 初めて道路運送車両法による車両番号の指定を受けた年月（初年度検査年月）により税率が異なります。							
	重課 （三輪・四輪） （660cc以下）	旧税率① 初度検査年月が平成27年3月まで	税率② 初度検査年月が平成27年4月以降					重課税率③ ①、②のうち、初度検査年月から13年を超えた車両
	3輪	3,100円	3,900円					4,600円
	4輪乗用営業用	5,500円	6,900円					8,200円
	4輪乗用自家用	7,200円	10,800円					12,900円
	4輪貨物営業用	3,000円	3,800円					4,500円
	4輪貨物自家用	4,000円	5,000円					6,000円
	上の表の税率②の対象車両のうち、令和4年4月1日から令和5年3月31日までに新規取得した一定の環境性能を有する電気自動車や燃費基準達成車など（新車に限る）については、取得の翌年度（令和5年度）に限り税率が軽減され、次の表の④⑤⑥のいずれかの税率が適用されます。							
	軽課 （三輪・四輪） （660cc以下）	概ね25％軽減④ 乗用営業用のみ適用あり 令和2年基準達成かつ令和12年度燃費基準70％達成車	概ね50％軽減⑤ 乗用営業用のみ適用あり 令和2年基準達成かつ令和12年度燃費基準90％達成車	概ね75％軽減⑥ 電気自動車及び天然ガス自動車 （平成30年排出ガス規制適合または平成21年排出ガス基準値から窒素酸化物10％低減）				
	3輪	3,000円（乗用営業用のみ）	2,000円（乗用営業用のみ）	1,000円				
	4輪乗用営業用	5,200円	3,500円	1,800円				
	4輪乗用自家用	適用なし	適用なし	2,700円				
	4輪貨物営業用	適用なし	適用なし	1,000円				
	4輪貨物自家用	適用なし	適用なし	1,300円				
取得価格 × 税率 <small>（免税点は（右記税率表50万円以下）は一部例）</small>	区分		税率	申告納付 ・ 車両番号の指定のとき ・ 自動車検査証の記入を受けるべき事由があった日から15日以内 ・ 取得の日から15日以内	申告期限と同じ			
	電気自動車・天然ガス自動車		自家用 営業用					
	ガソリン乗用車 （ハイブリッド車含む）（※）	令和2年度燃費基準達成	令和12年度燃費基準80％達成			非課税 非課税		
			令和12年度燃費基準75％達成			1% 0.5%		
			令和12年度燃費基準70％達成			2% 1%		
			上記以外			2%		
	（※）平成30年排出ガス規制基準50％低減又は平成17年排出ガス基準75％低減達成車							
	資産割 従業者割	各事業所床面積の合計面積1㎡につき				600円	申告納付 法人…事業年度終了の日から2か月以内 個人…翌年の3月15日	申告期限と同じ
		免税点……………1,000㎡以下						
		従業者給与総額の				0.25		
免税点……………100人以下		100						
算定標準額の					6月30日			
				1.4	100			

(6) 税率等の変遷

年度				昭和56			57	58
区分								
市 民 税	税	個	所得割	課税標準額	税率	速算控除額	同 左	同 左
				30万円以下の額	2%	0円		
				30万円を超える額	3%	3,000円		
				45万円を超える額	4%	7,500円		
				70万円を超える額	5%	14,500円		
				100万円を超える額	6%	24,500円		
				130万円を超える額	7%	37,500円		
				230万円を超える額	8%	60,500円		
				370万円を超える額	9%	97,500円		
				570万円を超える額	10%	154,500円		
				950万円を超える額	11%	249,500円		
				1900万円を超える額	12%	439,500円		
				2900万円を超える額	13%	729,500円		
				4900万円を超える額	14%	1,219,500円		
	均等割	1,500円			同 左	同 左		
率	法人税割	$\frac{14.5}{100}$	$\left[\begin{array}{c} \text{S56. 7. 31} \\ \text{以前} \end{array} \right]$	$\frac{14.7}{100}$	$\left[\begin{array}{c} \text{S56. 8. 1} \\ \text{より適用} \end{array} \right]$	$\frac{14.7}{100}$	同 左	
		均等割	区 分	従業者数	税率(年額)	同 左	区 分	従業者数
	資本の金額又は出資金額が50億円を超える法人		100人超	100万円	資本等の金額が50億円を超える法人		50人超	150万円
	資本の金額又は出資金額が10億円を超え50億円以下である法人		100人超	56万円	50人以下		27万円	
					資本等の金額が10億円を超え50億円以下である法人		50人超	100万円
	資本の金額又は出資金額が10億円を超える法人		100人以下	13万4千円	50人以下		27万円	
					資本等の金額が1億円を超え10億円以下である法人		50人超	27万円
	資本の金額又は出資金額が1億円を超え10億円以下である法人		100人超	13万4千円	50人以下		10万円	
					資本等の金額が1千万円を超え1億円以下である法人		50人超	10万円
	資本の金額又は出資金額が1千万円を超え1億円以下である法人	100人以下	4万円	50人以下	8万円			
資本等の金額が1千万円以下である法人等				50人超	8万円			
上記以外の法人等	1万3千円		50人以下	2万7千円				
固定資産税	税 率		$\frac{1.4}{100}$			同 左	同 左	
点	免 税 点	土 地	15 万円			同 左	同 左	
		家 屋	8 万円			同 左	同 左	
		償却資産	100 万円			同 左	同 左	
軽 自 動 車 税	税 率	・ 原動機付自転車			50cc以下	700円	同 左	同 左
					50cc超90cc以下	1100円		
					90cc超	1450円		
		・ 軽自動車			二輪のもの	2200円		
					三輪のもの	2850円		
		四輪以上(乗用)			営業用	5200円		
					自家用	6500円		
		四輪以上(貨物)			営業用	2900円		
					自家用	3650円		
		専ら雪上を走行するもの			2200円			
・ 小型特殊自動車			農耕作業用	1450円				
			その他のもの	4300円				
・ 二輪の小型自動車			3650円					

59	60, 61, 62	63																																																																		
同 左	<table> <tr> <th>課税標準額</th><th>税率</th><th>速算控除額</th></tr> <tr> <td>20万円以下の額</td><td>2.5%</td><td>0円</td></tr> <tr> <td>20万円を超える額</td><td>3%</td><td>1,000円</td></tr> <tr> <td>45万円を超える額</td><td>4%</td><td>5,500円</td></tr> <tr> <td>70万円を超える額</td><td>5%</td><td>12,500円</td></tr> <tr> <td>95万円を超える額</td><td>6%</td><td>22,000円</td></tr> <tr> <td>120万円を超える額</td><td>7%</td><td>34,000円</td></tr> <tr> <td>220万円を超える額</td><td>8%</td><td>56,500円</td></tr> <tr> <td>370万円を超える額</td><td>9%</td><td>93,000円</td></tr> <tr> <td>570万円を超える額</td><td>10%</td><td>150,000円</td></tr> <tr> <td>950万円を超える額</td><td>11%</td><td>245,000円</td></tr> <tr> <td>1900万円を超える額</td><td>12%</td><td>435,000円</td></tr> <tr> <td>2900万円を超える額</td><td>13%</td><td>725,000円</td></tr> <tr> <td>4900万円を超える額</td><td>14%</td><td>1,215,000円</td></tr> </table>	課税標準額	税率	速算控除額	20万円以下の額	2.5%	0円	20万円を超える額	3%	1,000円	45万円を超える額	4%	5,500円	70万円を超える額	5%	12,500円	95万円を超える額	6%	22,000円	120万円を超える額	7%	34,000円	220万円を超える額	8%	56,500円	370万円を超える額	9%	93,000円	570万円を超える額	10%	150,000円	950万円を超える額	11%	245,000円	1900万円を超える額	12%	435,000円	2900万円を超える額	13%	725,000円	4900万円を超える額	14%	1,215,000円	<table> <tr> <th>課税標準額</th><th>税率</th><th>速算控除額</th></tr> <tr> <td>60万円以下の額</td><td>3%</td><td>0円</td></tr> <tr> <td>60万円を超える額</td><td>5%</td><td>12,000円</td></tr> <tr> <td>130万円を超える額</td><td>7%</td><td>38,000円</td></tr> <tr> <td>260万円を超える額</td><td>8%</td><td>64,000円</td></tr> <tr> <td>460万円を超える額</td><td>10%</td><td>156,000円</td></tr> <tr> <td>950万円を超える額</td><td>11%</td><td>251,000円</td></tr> <tr> <td>1900万円を超える額</td><td>12%</td><td>441,000円</td></tr> </table>	課税標準額	税率	速算控除額	60万円以下の額	3%	0円	60万円を超える額	5%	12,000円	130万円を超える額	7%	38,000円	260万円を超える額	8%	64,000円	460万円を超える額	10%	156,000円	950万円を超える額	11%	251,000円	1900万円を超える額	12%	441,000円
課税標準額	税率	速算控除額																																																																		
20万円以下の額	2.5%	0円																																																																		
20万円を超える額	3%	1,000円																																																																		
45万円を超える額	4%	5,500円																																																																		
70万円を超える額	5%	12,500円																																																																		
95万円を超える額	6%	22,000円																																																																		
120万円を超える額	7%	34,000円																																																																		
220万円を超える額	8%	56,500円																																																																		
370万円を超える額	9%	93,000円																																																																		
570万円を超える額	10%	150,000円																																																																		
950万円を超える額	11%	245,000円																																																																		
1900万円を超える額	12%	435,000円																																																																		
2900万円を超える額	13%	725,000円																																																																		
4900万円を超える額	14%	1,215,000円																																																																		
課税標準額	税率	速算控除額																																																																		
60万円以下の額	3%	0円																																																																		
60万円を超える額	5%	12,000円																																																																		
130万円を超える額	7%	38,000円																																																																		
260万円を超える額	8%	64,000円																																																																		
460万円を超える額	10%	156,000円																																																																		
950万円を超える額	11%	251,000円																																																																		
1900万円を超える額	12%	441,000円																																																																		
同 左	2,000円	同 左																																																																		
同 左	同 左	同 左																																																																		
<table> <tr> <th>区 分</th><th>従業者数</th><th>税率(年額)</th></tr> <tr> <td rowspan="2">資本等の金額が50億円を超える法人</td><td>50人超</td><td>360万円</td></tr> <tr> <td>50人以下</td><td>48万円</td></tr> <tr> <td rowspan="2">資本等の金額が10億円を超え50億円以下である法人</td><td>50人超</td><td>210万円</td></tr> <tr> <td>50人以下</td><td>48万円</td></tr> <tr> <td rowspan="2">資本等の金額が1億円を超え10億円以下である法人</td><td>50人超</td><td>48万円</td></tr> <tr> <td>50人以下</td><td>18万円</td></tr> <tr> <td rowspan="2">資本等の金額が1千万円を超え1億円以下である法人</td><td>50人超</td><td>18万円</td></tr> <tr> <td>50人以下</td><td>14万4千円</td></tr> <tr> <td>資本等の金額が千万円以下である法人</td><td>50人超</td><td>14万4千円</td></tr> <tr> <td colspan="2">上記以外の法人等</td><td>4万8千円</td></tr> </table>	区 分	従業者数	税率(年額)	資本等の金額が50億円を超える法人	50人超	360万円	50人以下	48万円	資本等の金額が10億円を超え50億円以下である法人	50人超	210万円	50人以下	48万円	資本等の金額が1億円を超え10億円以下である法人	50人超	48万円	50人以下	18万円	資本等の金額が1千万円を超え1億円以下である法人	50人超	18万円	50人以下	14万4千円	資本等の金額が千万円以下である法人	50人超	14万4千円	上記以外の法人等		4万8千円	同 左	同 左																																					
区 分	従業者数	税率(年額)																																																																		
資本等の金額が50億円を超える法人	50人超	360万円																																																																		
	50人以下	48万円																																																																		
資本等の金額が10億円を超え50億円以下である法人	50人超	210万円																																																																		
	50人以下	48万円																																																																		
資本等の金額が1億円を超え10億円以下である法人	50人超	48万円																																																																		
	50人以下	18万円																																																																		
資本等の金額が1千万円を超え1億円以下である法人	50人超	18万円																																																																		
	50人以下	14万4千円																																																																		
資本等の金額が千万円以下である法人	50人超	14万4千円																																																																		
上記以外の法人等		4万8千円																																																																		
同 左	同 左	同 左																																																																		
同 左	同 左	同 左																																																																		
同 左	同 左	同 左																																																																		
同 左	同 左	同 左																																																																		
<ul style="list-style-type: none"> ・原動機付自転車 50cc以下 1000円 50cc超90cc以下 1200円 90cc超 1600円 三輪以上(ミニカー) 2500円 ・軽自動車 二輪のもの 2400円 三輪のもの 3100円 四輪以上(乗用) 営業用 5500円 自家用 7200円 四輪以上(貨物) 営業用 3000円 自家用 4000円 専ら雪上を走行するもの 2400円 ・小型特殊自動車 農耕作業用 1600円 その他のもの 4700円 ・二輪の小型自動車 4000円 	同 左	同 左																																																																		

年度				平成元, 2			3, 4, 5		
区分									
市 民 税	税	率	個 <						

6			7			8		
課税標準額	税率	速算控除額	課税標準額	税率	速算控除額	課税標準額	税率	速算控除額
同 左			200万円以下の額	3%	0円	200万円以下の額	3%	0円
			200万円を超える額	8%	100,000円	200万円を超える額	8%	100,000円
			700万円を超える額	11%	310,000円	700万円を超える額	11%	310,000円
※特別減税 平成6年度の個人市・府民税所得割の20% (20万円を超える場合は20万円を限度とする。)を控除する。			※特別減税 平成7年度の個人市・府民税所得割の15% (2万円を超える場合は2万円を限度とする。)を控除する。			※特別減税 平成8年度の個人市・府民税所得割の15% (2万円を超える場合は2万円を限度とする。)を控除する。		
同 左			同 左			2,500円		
同 左			同 左			同 左		
区 分	従業者数	(年額)	同 左			同 左		
資本等の金額が50億円を超える法人	50人超	360万円						
	50人以下	49万2千円						
資本等の金額が10億円を超え50億円以下である法人	50人超	210万円						
	50人以下	49万2千円						
資本等の金額が1億円を超え10億円以下である法人	50人超	48万円						
	50人以下	19万2千円						
資本等の金額が千万円を超え1億円以下である法人	50人超	18万円						
	50人以下	15万6千円						
資本等の金額が千万円以下の法人	50人超	14万4千円						
上記以外の法人等		6万円						
同 左			同 左			同 左		
同 左			同 左			同 左		
同 左			同 左			同 左		
同 左			同 左			同 左		
同 左			同 左			同 左		

年度				9			10		
区分									
市 民 税	税	個 人	所得割	課税標準額	税率	速算控除額	課税標準額	税率	速算控除額
				200万円以下の額	3%	0円	同 左		
				200万円を超える額	8%	100,000円			
				700万円を超える額	12%	380,000円			
							※特別減税 平成10年度の個人市・府民税所得割から 義務者本人17,000円、配偶者及び扶養親 族1人につき8,500円を控除する。		
		均等割	2,500円			同 左			
		法 人	法人税割	$\frac{14.7}{100}$			同 左		
			均等割	区 分	従業者数	税率(年額)	同 左		
				資本等の金額が50億円を 超える法人	50人超	360万円			
					50人以下	49万2千円			
資本等の金額が10億円を 超え50億円以下である法人	50人超			210万円					
	50人以下	49万2千円							
資本等の金額が1億円を 超え10億円以下である法人	50人超	48万円							
	50人以下	19万2千円							
資本等の金額が千万円を 超え1億円以下である法人	50人超	18万円							
	50人以下	15万6千円							
資本等の金額が千万円以下 の法人	50人超	14万4千円							
上記以外の法人等	6万円								
固定 資産 税	税 率		$\frac{1.4}{100}$			同 左			
	免 税 点	土 地	30 万円			同 左			
		家 屋	20 万円			同 左			
		償却資産	150 万円			同 左			
軽 自 動 車 税	税 率	・ 原動機付自転車			50cc以下	1000円	同 左		
					50cc超90cc以下	1200円			
					90cc超	1600円			
		三輪以上(ミニカー)			2500円				
		・ 軽自動車 二輪のもの			2400円				
		三輪のもの			3100円				
		四輪以上(乗用) 営業用			5500円				
		自家用			7200円				
		四輪以上(貨物) 営業用			3000円				
		自家用			4000円				
専ら雪上を走行するもの			2400円						
・ 小型特殊自動車 農耕作業用			1600円						
その他のもの			4700円						
・ 二輪の小型自動車			4000円						

11, 12, 13, 14, 15			16, 17	18			19																								
<table><tr><td>課税標準額</td><td>税率</td><td>速算控除額</td></tr><tr><td>200万円以下の額</td><td>3%</td><td>0円</td></tr><tr><td>200万円を超える額</td><td>8%</td><td>100,000円</td></tr><tr><td>700万円を超える額</td><td>10%</td><td>240,000円</td></tr></table>			課税標準額	税率	速算控除額	200万円以下の額	3%	0円	200万円を超える額	8%	100,000円	700万円を超える額	10%	240,000円	同 左	<table><tr><td>課税標準額</td><td>税率</td><td>速算控除額</td></tr><tr><td>200万円以下の額</td><td>3%</td><td>0円</td></tr><tr><td>200万円を超える額</td><td>8%</td><td>100,000円</td></tr><tr><td>700万円を超える額</td><td>10%</td><td>240,000円</td></tr></table>			課税標準額	税率	速算控除額	200万円以下の額	3%	0円	200万円を超える額	8%	100,000円	700万円を超える額	10%	240,000円	<div><div>6</div><div>100</div></div> <div>税源移譲</div>
課税標準額	税率	速算控除額																													
200万円以下の額	3%	0円																													
200万円を超える額	8%	100,000円																													
700万円を超える額	10%	240,000円																													
課税標準額	税率	速算控除額																													
200万円以下の額	3%	0円																													
200万円を超える額	8%	100,000円																													
700万円を超える額	10%	240,000円																													
※定率減税 当該年度の個人市・府民税所得割の15% (4万円を超える場合は4万円を限度とする。) を控除する。			※定率減税 平成18年度の個人市・府民税所得割の7.5% (限度額2万円) を控除する。																												
同 左			同 左																												
同 左			同 左																												
同 左			同 左																												
同 左			同 左	同 左			同 左																								
同 左			同 左	同 左			同 左																								
同 左			同 左	同 左			同 左																								
同 左			同 左	同 左			同 左																								
同 左			同 左	同 左			同 左																								
同 左			同 左	同 左			同 左																								
同 左			同 左	同 左			同 左																								
同 左			同 左	同 左			同 左																								
同 左			同 左	同 左			同 左																								
同 左			同 左	同 左			同 左																								
同 左			同 左	同 左			同 左																								
同 左			同 左	同 左			同 左																								
同 左			同 左	同 左			同 左																								
同 左			同 左	同 左			同 左																								
同 左			同 左	同 左			同 左																								
同 左			同 左	同 左			同 左																								
同 左			同 左	同 左			同 左																								
同 左			同 左	同 左			同 左																								
同 左			同 左	同 左			同 左																								
同 左			同 左	同 左			同 左																								
同 左			同 左	同 左			同 左																								
同 左			同 左	同 左			同 左																								
同 左			同 左	同 左			同 左																								
同 左			同 左	同 左			同 左																								
同 左			同 左	同 左			同 左																								
同 左			同 左	同 左			同 左																								
同 左			同 左	同 左			同 左																								
同 左			同 左	同 左			同 左																								
同 左			同 左	同 左			同 左																								
同 左			同 左	同 左			同 左																								
同 左			同 左	同 左			同 左																								
同 左			同 左	同 左			同 左																								
同 左			同 左	同 左			同 左																								
同 左			同 左	同 左			同 左																								
同 左			同 左	同 左			同 左																								
同 左			同 左	同 左			同 左																								
同 左			同 左	同 左			同 左																								
同 左			同 左	同 左			同 左																								
同 左			同 左	同 左			同 左																								
同 左			同 左	同 左			同 左																								
同 左			同 左	同 左			同 左																								
同 左			同 左	同 左			同 左																								
同 左			同 左	同 左			同 左																								
同 左			同 左	同 左			同 左																								
同 左			同 左	同 左			同 左																								
同 左			同 左	同 左			同 左																								
同 左			同 左	同 左			同 左																								
同 左			同 左	同 左			同 左																								
同 左			同 左	同 左			同 左																								
同 左			同 左	同 左			同 左																								
同 左			同 左	同 左			同 左																								
同 左			同 左	同 左			同 左																								
同 左			同 左	同 左			同 左																								
同 左			同 左	同 左			同 左																								
同 左			同 左	同 左			同 左																								
同 左			同 左	同 左			同 左																								
同 左			同 左	同 左			同 左																								
同 左			同 左	同 左			同 左																								
同 左			同 左	同 左			同 左																								
同 左			同 左	同 左			同 左																								
同 左			同 左	同 左			同 左																								
同 左			同 左	同 左			同 左																								
同 左			同 左	同 左			同 左																								
同 左			同 左	同 左			同 左																								
同 左			同 左	同 左			同 左																								
同 左			同 左	同 左			同 左																								
同 左			同 左	同 左			同 左																								
同 左			同 左	同 左			同 左																								
同 左			同 左	同 左			同 左																								
同 左			同 左	同 左			同 左																								
同 左			同 左	同 左			同 左																								
同 左			同 左	同 左			同 左																								
同 左			同 左	同 左			同 左																								
同 左			同 左	同 左			同 左																								
同 左			同 左	同 左			同 左																								
同 左			同 左	同 左			同 左																								
同 左			同 左	同 左			同 左																								
同 左			同 左	同 左			同 左																								
同 左			同 左	同 左			同 左																								
同 左			同 左	同 左			同 左																								
同 左			同 左	同 左			同 左																								
同 左			同 左	同 左			同 左																								
同 左			同 左	同 左			同 左																								
同 左			同 左	同 左			同 左																								
同 左			同 左	同 左			同 左																								
同 左			同 左	同 左			同 左																								
同 左			同 左	同 左			同 左																								
同 左			同 左	同 左			同 左																								
同 左			同 左	同 左			同 左																								
同 左			同 左	同 左			同 左																								
同 左			同 左	同 左			同 左																								
同 左			同 左	同 左			同 左																								
同 左			同 左	同 左			同 左																								
同 左			同 左	同 左			同 左																								
同 左			同 左	同 左			同 左																								
同 左			同 左	同 左			同 左																								
同 左			同 左	同 左			同 左																								
同 左			同 左	同 左			同 左																								
同 左			同 左	同 左			同 左																								
同 左			同 左	同 左			同 左																								
同 左			同 左	同 左			同 左																								
同 左			同 左	同 左			同 左																								
同 左			同 左	同 左			同 左																								
同 左			同 左	同 左			同 左																								
同 左			同 左	同 左			同 左																								
同 左			同 左	同 左			同 左																								
同 左			同 左	同 左			同 左																								
同 左			同 左	同 左			同 左																								
同 左																															

年度				20, 21, 22, 23, 24, 25			26																												
区分																																			
市 民 税	税	個 人	所得割	<div>6</div> <div>100</div>			<div>6</div> <div>100</div>																												
			均等割	3, 000円			3, 500円																												
		法 人	法人税割	<div>14. 7</div> <div>100</div>			<div>12. 1</div> <div>100</div> （平成26年10月1日以後に開始する事業年度分から適用）																												
			均等割	<table><tr><th>区 分</th><th>従業者数</th><th>税率(年額)</th></tr><tr><td rowspan="2">資本金等の額が50億円を超える法人</td><td>50人超</td><td>360万円</td></tr><tr><td>50人以下</td><td>49万2千円</td></tr><tr><td rowspan="2">資本金等の額が10億円を超え50億円以下である法人</td><td>50人超</td><td>210万円</td></tr><tr><td>50人以下</td><td>49万2千円</td></tr><tr><td rowspan="2">資本金等の額が1億円を超え10億円以下である法人</td><td>50人超</td><td>48万円</td></tr><tr><td>50人以下</td><td>19万2千円</td></tr><tr><td rowspan="2">資本金等の額が千万円を超え1億円以下である法人</td><td>50人超</td><td>18万円</td></tr><tr><td>50人以下</td><td>15万6千円</td></tr><tr><td>資本金等の額が千万円以下の法人</td><td>50人超</td><td>14万4千円</td></tr><tr><td colspan="2">上記以外の法人</td><td>6万円</td></tr></table>	区 分	従業者数	税率(年額)	資本金等の額が50億円を超える法人	50人超	360万円	50人以下	49万2千円	資本金等の額が10億円を超え50億円以下である法人	50人超	210万円	50人以下	49万2千円	資本金等の額が1億円を超え10億円以下である法人	50人超	48万円	50人以下	19万2千円	資本金等の額が千万円を超え1億円以下である法人	50人超	18万円	50人以下	15万6千円	資本金等の額が千万円以下の法人	50人超	14万4千円	上記以外の法人		6万円	同 左	
		区 分	従業者数	税率(年額)																															
		資本金等の額が50億円を超える法人	50人超	360万円																															
			50人以下	49万2千円																															
		資本金等の額が10億円を超え50億円以下である法人	50人超	210万円																															
			50人以下	49万2千円																															
		資本金等の額が1億円を超え10億円以下である法人	50人超	48万円																															
50人以下	19万2千円																																		
資本金等の額が千万円を超え1億円以下である法人	50人超	18万円																																	
	50人以下	15万6千円																																	
資本金等の額が千万円以下の法人	50人超	14万4千円																																	
上記以外の法人		6万円																																	
固定資産税	税 率		<div>1. 4</div> <div>100</div>			同 左																													
	免税点	土 地	30 万円			同 左																													
		家 屋	20 万円			同 左																													
		償却資産	150 万円			同 左																													
軽自動車税	税 率		<div>・ 原動機付自転車 50cc以下 1000円</div> <div>50cc超90cc以下 1200円</div> <div>90cc超 1600円</div> <div>三輪以上(ミニカー) 2500円</div> <div>・ 軽自動車 二輪のもの 2400円</div> <div>三輪のもの 3100円</div> <div>四輪以上(乗用) 営業用 5500円</div> <div>自家用 7200円</div> <div>四輪以上(貨物) 営業用 3000円</div> <div>自家用 4000円</div> <div>専ら雪上を走行するもの 2400円</div> <div>・ 小型特殊自動車 農耕作業用 1600円</div> <div>その他のもの 4700円</div> <div>・ 二輪の小型自動車 4000円</div>			同 左																													

27	28, 29, 30
同 左	同 左
同 左	同 左
同 左	同 左
同 左	同 左
同 左	同 左
同 左	同 左
同 左	同 左
同 左	同 左
・原動機付自転車 50cc以下 1000円 50cc超90cc以下 1200円 90cc超 1600円 三輪以上(ミニカー) 2500円 ・軽自動車 二輪のもの 2400円 平成27年3月31日以前に初めて道路運送 車両法による車両番号の指定を受けた ・軽自動車 三輪のもの 3100円 四輪以上(乗用) 営業用 5500円 自家用 7200円 四輪以上(貨物) 営業用 3000円 自家用 4000円 平成27年4月1日以降に初めて道路運送車両法 による車両番号の指定を受けた ・軽自動車 三輪のもの 3900円 四輪以上(乗用) 営業用 6900円 自家用 10800円 四輪以上(貨物) 営業用 3800円 自家用 5000円 ・小型特殊自動車 農耕作業用 1600円 その他のもの 4700円 ・二輪の小型自動車 4000円	・原動機付自転車 50cc以下 2000円 50cc超90cc以下 2000円 90cc超 2400円 三輪以上(ミニカー) 3700円 ・軽自動車 二輪のもの 3600円 平成27年3月31日以前に初めて道路運送 車両法による車両番号の指定を受けた ・軽自動車 三輪のもの 同左 四輪以上(乗用) 営業用 同左 自家用 同左 四輪以上(貨物) 営業用 同左 自家用 同左 平成27年4月1日以降に初めて道路運送車両法 による車両番号の指定を受けた ・軽自動車 三輪のもの 同左 四輪以上(乗用) 営業用 同左 自家用 同左 四輪以上(貨物) 営業用 同左 自家用 同左 ＊その他、重課税率又は軽課税率(グリーン化特例)適用対象車 両に関する税率については、記載省略。 ・小型特殊自動車 農耕作業用 2400円 その他のもの 5900円 ・二輪の小型自動車 6000円

年度			令和元, 2, 3			4, 5																															
区分																																					
市 民 税	税 率	個人	所得割	<div>6</div> <div>100</div>			同左																														
			均等割	3, 500円			同左																														
		法人	法人税割	<div>8. 4</div> <div>100</div> （令和元年10月1日以後に開始する事業年度分から適用）			同左																														
			均等割	<table><tr><th>区分</th><th>従業者数</th><th>税率(年額)</th></tr><tr><td rowspan="2">資本金等の額が50億円を超える法人</td><td>50人超</td><td>360万円</td></tr><tr><td>50人以下</td><td>49万2千円</td></tr><tr><td rowspan="2">資本金等の額が10億円を超え50億円以下である法人</td><td>50人超</td><td>210万円</td></tr><tr><td>50人以下</td><td>49万2千円</td></tr><tr><td rowspan="2">資本金等の額が1億円を超え10億円以下である法人</td><td>50人超</td><td>48万円</td></tr><tr><td>50人以下</td><td>19万2千円</td></tr><tr><td rowspan="2">資本金等の額が千万円を超え1億円以下である法人</td><td>50人超</td><td>18万円</td></tr><tr><td>50人以下</td><td>15万6千円</td></tr><tr><td>資本金等の額が千万円以下の法人</td><td>50人超</td><td>14万4千円</td></tr><tr><td colspan="2">上記以外の法人</td><td>6万円</td></tr></table>			区分	従業者数	税率(年額)	資本金等の額が50億円を超える法人	50人超	360万円	50人以下	49万2千円	資本金等の額が10億円を超え50億円以下である法人	50人超	210万円	50人以下	49万2千円	資本金等の額が1億円を超え10億円以下である法人	50人超	48万円	50人以下	19万2千円	資本金等の額が千万円を超え1億円以下である法人	50人超	18万円	50人以下	15万6千円	資本金等の額が千万円以下の法人	50人超	14万4千円	上記以外の法人		6万円	同左	
		区分		従業者数	税率(年額)																																
		資本金等の額が50億円を超える法人		50人超	360万円																																
				50人以下	49万2千円																																
		資本金等の額が10億円を超え50億円以下である法人		50人超	210万円																																
				50人以下	49万2千円																																
		資本金等の額が1億円を超え10億円以下である法人		50人超	48万円																																
50人以下	19万2千円																																				
資本金等の額が千万円を超え1億円以下である法人	50人超	18万円																																			
	50人以下	15万6千円																																			
資本金等の額が千万円以下の法人	50人超	14万4千円																																			
上記以外の法人		6万円																																			
固定資産税	税 率		<div>1. 4</div> <div>100</div>			同左																															
	免税点	土地	30万円			同左																															
		家屋	20万円			同左																															
		償却資産	150万円			同左																															
軽自動車税	種別割	<div>・原動機付自転車 50cc以下 2000円</div> <div>50cc超90cc以下 2000円</div> <div>90cc超 2400円</div> <div>三輪以上(ミニカー) 3700円</div> <div>・軽自動車 二輪のもの 3600円</div> <div>平成27年3月31日以前に初めて道路運送車両法による車両番号の指定を受けた</div> <div>・軽自動車 三輪のもの 3100円</div> <div>四輪以上(乗用) 営業用 5500円</div> <div>自家用 7200円</div> <div>四輪以上(貨物) 営業用 3000円</div> <div>自家用 4000円</div> <div>平成27年4月1日以降に初めて道路運送車両法による車両番号の指定を受けた</div> <div>・軽自動車 三輪のもの 3900円</div> <div>四輪以上(乗用) 営業用 6900円</div> <div>自家用 10800円</div> <div>四輪以上(貨物) 営業用 3800円</div> <div>自家用 5000円</div> <div>*その他、重課税率又は軽課税率（グリーン化特例）適用対象車両に関する税率については、記載省略。</div> <div>・小型特殊自動車 農耕作業用 2400円</div> <div>その他のもの 5900円</div> <div>・二輪の小型自動車 6000円</div>			同左																																
		環境性能割			*環境性能割については、P 8 1、8 2 参照のこと。			同左																													

6			7																																	
個人 所得割	6 100		個人 所得割	6 100																																
				個人 均等割	3,000円																															
					法人 法人税割	8.4 100																														
						法人 均等割																														
							<table><tr><th>区分</th><th>従業者数</th><th>税率(年額)</th></tr><tr><td rowspan="2">資本金等の額が50億円を超える法人</td><td>50人超</td><td>360万円</td></tr><tr><td>50人以下</td><td>49万2千円</td></tr><tr><td rowspan="2">資本金等の額が10億円を超え50億円以下である法人</td><td>50人超</td><td>210万円</td></tr><tr><td>50人以下</td><td>49万2千円</td></tr><tr><td rowspan="2">資本金等の額が1億円を超え10億円以下である法人</td><td>50人超</td><td>48万円</td></tr><tr><td>50人以下</td><td>19万2千円</td></tr><tr><td rowspan="2">資本金等の額が1万円を超え1億円以下である法人</td><td>50人超</td><td>18万円</td></tr><tr><td>50人以下</td><td>15万6千円</td></tr><tr><td>資本金等の額が1万円以下の法人</td><td>50人超</td><td>14万4千円</td></tr><tr><td>上記以外の法人</td><td></td><td>6万円</td></tr></table>	区分	従業者数	税率(年額)	資本金等の額が50億円を超える法人	50人超	360万円	50人以下	49万2千円	資本金等の額が10億円を超え50億円以下である法人	50人超	210万円	50人以下	49万2千円	資本金等の額が1億円を超え10億円以下である法人	50人超	48万円	50人以下	19万2千円	資本金等の額が1万円を超え1億円以下である法人	50人超	18万円	50人以下	15万6千円	資本金等の額が1万円以下の法人	50人超	14万4千円	上記以外の法人		6万円
区分	従業者数	税率(年額)																																		
資本金等の額が50億円を超える法人	50人超	360万円																																		
	50人以下	49万2千円																																		
資本金等の額が10億円を超え50億円以下である法人	50人超	210万円																																		
	50人以下	49万2千円																																		
資本金等の額が1億円を超え10億円以下である法人	50人超	48万円																																		
	50人以下	19万2千円																																		
資本金等の額が1万円を超え1億円以下である法人	50人超	18万円																																		
	50人以下	15万6千円																																		
資本金等の額が1万円以下の法人	50人超	14万4千円																																		
上記以外の法人		6万円																																		

※ 定額減税（特別控除）					
令和6年度の個人市・府民税所得割から義務者本人10,000円、控除対象配偶者及び扶養親族（年少扶養含む）1人につき10,000円を控除する。					
個人 均等割 3,000円					
法人 法人税割 同左					
法人 均等割 同左					
同左			同左		
同左			同左		
同左			同左		
同左			同左		
・原動機付自転車 50cc(0.6kW)以下（特定原付含む） 2000円 50cc(0.6kW)超90cc(0.8kW)以下 2000円 90cc(0.8kW)超125cc(1.0kW)以下 2400円 三輪以上(ミニカー) 3700円 ・軽自動車 二輪のもの 3600円 平成27年3月31日以前に初めて道路運送車両法による車両番号の指定を受けた ・軽自動車 三輪のもの 3100円 四輪以上(乗用) 営業用 5500円 自家用 7200円 四輪以上(貨物) 営業用 3000円 自家用 4000円 平成27年4月1日以降に初めて道路運送車両法による車両番号の指定を受けた ・軽自動車 三輪のもの 3900円 四輪以上(乗用) 営業用 6900円 自家用 10800円 四輪以上(貨物) 営業用 3800円 自家用 5000円 ＊その他、重課税率又は軽課税率（グリーン化特例）適用対象車両に関する税率については、記載省略。 ・小型特殊自動車 農耕作業用 2400円 その他のもの 5900円 ・二輪の小型自動車 6000円			・原動機付自転車 50cc(0.6kW)以下（特定原付含む） 2000円 125cc以下かつ最高出力4.0kW以下 2000円 50cc(0.6kW)超90cc(0.8kW)以下 2000円 90cc(0.8kW)超125cc(1.0kW)以下 2400円 三輪以上(ミニカー) 3700円 ・軽自動車 二輪のもの 3600円 平成27年3月31日以前に初めて道路運送車両法による車両番号の指定を受けた ・軽自動車 三輪のもの 3100円 四輪以上(乗用) 営業用 5500円 自家用 7200円 四輪以上(貨物) 営業用 3000円 自家用 4000円 平成27年4月1日以降に初めて道路運送車両法による車両番号の指定を受けた ・軽自動車 三輪のもの 3900円 四輪以上(乗用) 営業用 6900円 自家用 10800円 四輪以上(貨物) 営業用 3800円 自家用 5000円 ＊その他、重課税率又は軽課税率（グリーン化特例）適用対象車両に関する税率については、記載省略。 ・小型特殊自動車 農耕作業用 2400円 その他のもの 5900円 ・二輪の小型自動車 6000円		
同左			同左		

年度 区分		昭和56年	57	58
市たばこ税	税率	(市たばこ消費税) $\frac{18.1}{100}$	同 左	同 左
	その他	1本単価 8円15銭1厘	1本単価 8円59銭	1本単価 8円67銭
電気税	税率	$\frac{5}{100}$	同 左	同 左
	その他	免税点 3,600円	同 左	同 左
ガス税	税率	$\frac{2}{100}$	同 左	同 左
	その他	免税点 10,000円	(S57.6.1) 免税点 から適用 12,000円	免税点 12,000円
木引取材税	税率	$\frac{2}{100}$	同 左	同 左
特別土地保有税	税率	取得 $\frac{3}{100}$ 保有 $\frac{1.4}{100}$	同 左	同 左
広告税	税率	・ネオンサイン電光等による広告 表示面積3.3㎡又はその端数に ついて …1,200円 ・建植看板、野立看板又はこれに類する ものによる広告 表示面積3.3㎡又はその端数について…960円	同 左	同 左
入湯税	税率			
事業所税	税率			
		区 分	税 率	免税点
		事業に係るもの	資産割	500 (円/㎡) 以下
			従業者割	$\frac{0.25}{100}$ 以下
		新增設に係るもの	6,000 (円/㎡)	2,000㎡ 以下
		昭和51年度より課税開始		
都計画市税	税率	$\frac{0.3}{100}$	同 左	同 左

59	60	61, 62, 63																	
同 左	従価割 <div>14.3 100</div>	従価割 <div>14.3 100</div>																	
1本単価 9円50銭2厘	従量割 千本につき350円	従量割 千本につき640円																	
同 左	同 左	同 左																	
同 左	同 左	同 左																	
同 左	同 左	同 左																	
免税点 10,000円	同 左	同 左																	
同 左	同 左	同 左																	
同 左	同 左	同 左																	
同 左	同 左	同 左																	
		昭和61年～ 宿泊する者 150円 宿泊しない者 75円																	
同 左	同 左	<table><tr><th colspan="2">区 分</th><th>税 率</th><th>免税点</th></tr><tr><td rowspan="2">事業に 係るもの</td><td>資産割</td><td>600 (円/㎡)</td><td>1,000㎡ 以下</td></tr><tr><td>従業者 割</td><td><div>0.25 100</div></td><td>100人 以下</td></tr><tr><td colspan="2">新增設に係る もの</td><td>6,000 (円/㎡)</td><td>2,000㎡ 以下</td></tr></table>			区 分		税 率	免税点	事業に 係るもの	資産割	600 (円/㎡)	1,000㎡ 以下	従業者 割	<div>0.25 100</div>	100人 以下	新增設に係る もの		6,000 (円/㎡)	2,000㎡ 以下
区 分		税 率	免税点																
事業に 係るもの	資産割	600 (円/㎡)	1,000㎡ 以下																
	従業者 割	<div>0.25 100</div>	100人 以下																
新增設に係る もの		6,000 (円/㎡)	2,000㎡ 以下																
同 左	同 左	同 左																	

年度 区分		平成元, 2	3, 4, 5, 6, 7, 8	9, 10
市 た ば こ 税	税 率	(市たばこ税に変更) 1, 000本につき1, 997円 (旧3級品の紙巻たばこ 1, 000本につき948円)	1, 000本につき1, 997円 (旧3級品の紙巻たばこ 1, 000本につき948円)	1, 000本につき2, 434円 (旧3級品の紙巻たばこ 1, 000本につき1, 155円)
	そ の 他			
電 気 税	税 率	廃 止		
	そ の 他			
ガ ス 税	税 率	廃 止		
	そ の 他			
木 引 材 税	税 率	廃 止		
特 別 土 地 保 有 税	税 率	取得 $\frac{3}{100}$ 保有 $\frac{1.4}{100}$	同 左	同 左
広 告 税	税 率	・ネオンサイン電光等による広告 表示面積3.3㎡又はその端数に ついて …1, 200円 ・建植看板、野立看板又は これに類するものによる広告 表示面積3.3㎡又はその端数について…960円	廃 止	
入 湯 税	税 率	昭和61年～ 宿泊する者 150円 宿泊しない者 75円	同 左	同 左
事 業 所 税	税 率	同 左		
都 計 画 市 税	税 率	同 左		

11, 12, 13, 14	15, 16, 17	18, 19, 20, 21											
1, 000本につき2, 668円 (旧3級品の紙巻たばこ 1, 000本につき1, 266円)	1, 000本につき2, 977円 (旧3級品の紙巻たばこ 1, 000本につき1, 412円)	1, 000本につき3, 298円 (旧3級品の紙巻たばこ 1, 000本につき1, 564円)											
廃 止													
廃 止													
廃 止													
同 左	同 左 ※H15年度分以降新たな課税停止	同 左											
廃 止													
同 左	同 左	同 左											
同 左	<table><tr><th colspan="2">区 分</th><th>税 率</th><th>免税点</th></tr><tr><td rowspan="2">事業に係るもの</td><td>資産割</td><td>600 (円/㎡)</td><td>1, 000㎡ 以下</td></tr><tr><td>従業者割</td><td>$\frac{0.25}{100}$</td><td>100人 以下</td></tr></table>	区 分		税 率	免税点	事業に係るもの	資産割	600 (円/㎡)	1, 000㎡ 以下	従業者割	$\frac{0.25}{100}$	100人 以下	同 左
区 分		税 率	免税点										
事業に係るもの	資産割	600 (円/㎡)	1, 000㎡ 以下										
	従業者割	$\frac{0.25}{100}$	100人 以下										
同 左	同 左	同 左											

年度		22	23, 24	25, 26, 27
区分				
市たばこ税	税率	1, 000本につき3, 298円 (旧3級品の紙巻たばこ <u>平成22年10月1日から</u>	1, 000本につき4, 618円 (旧3級品の紙巻たばこ 1, 000本につき2, 190円)	1, 000本につき5, 262円 (旧3級品の紙巻たばこ 1, 000本につき2, 495円)
	その他	1, 000本につき4, 618円 (旧3級品の紙巻たばこ 1, 000本につき2, 190円)		
電気税	税率	廃 止		
	その他			
ガス税	税率	廃 止		
	その他			
木材引取税	税率	廃 止		
特別土地保有税	税率	取得 $\frac{3}{100}$ 保有 $\frac{1.4}{100}$ ※H15年度分以降新たな課税停止	同 左	同 左
広告税	税率	廃 止		
入湯税	税率	昭和61年～ 宿泊する者		

28	29	30	令和元
1,000本につき5,262円 (旧3級品の紙巻たばこ 1,000本につき2,925円)	1,000本につき5,262円 (旧3級品の紙巻たばこ 1,000本につき3,355円)	1,000本につき5,262円 <u>平成30年10月1日から</u> 1,000本につき5,692円 (旧3級品の紙巻たばこ 1,000本につき4,000円)	1,000本につき5,692円 (<u>令和元年10月1日から</u> 旧3級品の紙巻たばこ 1,000本につき5,692円)
廃 止			
廃 止			
廃 止			
同 左	同 左	同 左	同 左
廃 止			
同 左	同 左	同 左	同 左
同 左	同 左	同 左	同 左
同 左	同 左	同 左	同 左

年度		令和2	3	4, 5, 6, 7											
区分															
市 た ば こ 税	税 率	1, 000本につき5, 692円 <u>令和2年10月1日から</u>	1, 000本につき6, 122円 <u>令和3年10月1日から</u>	1, 000本につき6, 552円											
	その他	1000本あたり6, 122円	1000本あたり6, 552円												
電 気 税	税 率	廃 止													
	その他														
ガ ス 税	税 率	廃 止													
	その他														
木 引 材 取 税	税 率	廃 止													
特 保 別 有 土 税 地	税 率	取得 $\frac{3}{100}$ 保有 $\frac{1.4}{100}$ ※H15年度分以降新たな課税停止	同 左	同 左											
広 告 税	税 率	廃 止													
入 湯 税	税 率	昭和61年～ 宿泊する者 150円 宿泊しない者 75円	同 左	同 左											
事 業 所 税	税 率	<table><tr><th colspan="2">区 分</th><th>税 率</th><th>免税点</th></tr><tr><td rowspan="2">事業に 係る もの</td><td>資産割</td><td>600 (円/㎡)</td><td>1, 000㎡ 以下</td></tr><tr><td>従業者割</td><td>$\frac{0.25}{100}$</td><td>100人 以下</td></tr></table>	区 分		税 率	免税点	事業に 係る もの	資産割	600 (円/㎡)	1, 000㎡ 以下	従業者割	$\frac{0.25}{100}$	100人 以下	同 左	同 左
		区 分		税 率	免税点										
事業に 係る もの	資産割	600 (円/㎡)	1, 000㎡ 以下												
	従業者割	$\frac{0.25}{100}$	100人 以下												
都 計 市 画 税	税 率	$\frac{0.3}{100}$	同 左	同 左											

(7) 証明・閲覧状況

年 度			R2	R3	R4	R5	R6
区分							
市民税 関係	課税証明(所得証明)	発行場所	件	件	件	件	件
		コンビニ	2,598	4,503	6,318	9,678	10,388
		簡易電子	-	-	-	11	321
		三支所	5,986	5,276	5,330	4,225	3,692
		本庁	28,735	26,335	27,444	22,655	19,772
			37,319	36,114	39,092	36,569	34,173
資産税 関係	法務局通知書	三支所	155	207	133	78	51
		本庁	3,630	3,085	2,747	2,342	1,985
			3,785	3,292	2,880	2,420	2,036
	租税特別措置法の証明	本庁	1,940	1,623	1,717	1,671	1,557
	罹 災 証 明	資産税課	11	10	16	13	1
	評 価 証 明 等	三支所	489	561	558	613	583
		本庁	11,681	12,205	12,135	12,943	12,664
			12,170	12,766	12,693	13,556	13,247
	計	三支所	644	768	691	691	634
		本庁	17,262	16,923	16,615	16,969	16,207
			17,906	17,691	17,306	17,660	16,841
納税 関係	納 税 証 明	三支所	304	273	291	269	284
		本庁	3,813	2,870	3,003	3,095	3,349
			4,117	3,143	3,294	3,364	3,633
	軽自動車税納税証明 (継続検査用)	三支所	1,528	1,572	1,332	361	300
		本庁	3,294	3,108	2,536	866	700
			4,822	4,680	3,868	1,227	1,000
	計	三支所	1,832	1,845	1,623	630	584
		本庁	7,107	5,978	5,539	3,961	4,049
			8,939	7,823	7,162	4,591	4,633
台帳閲覧（有料分）		本庁	285	430	331	420	379
被相続人居住用家屋		本庁	63	96	109	138	112
合 計	コンビニ及び電子申込	2,598	4,503	6,318	9,689	10,709	
	三支所	8,462	7,889	7,644	5,546	4,910	
	本庁	53,452	49,762	50,038	44,143	40,519	
		64,512	62,154	64,000	59,378	56,138	

(資料 主要事務執行報告書)

阪急高槻市駅、JR高槻駅前、阪急上牧駅前、服部図書館の行政サービスコーナーにおいて、平成18年10月30日から平成29年9月30日まで課税証明(所得証明)の発行。(服部行政SCは平成25年7月1日開始)

平成28年12月1日から課税証明(所得証明)のコンビニ交付サービスを開始。

令和5年1月30日から、コンビニ交付サービスでの証明手数料を窓口より100円減。

令和6年3月から簡易電子申込(マイナンバーカード電子署名要)による課税証明(所得証明)の申請受付開始。

その他軽自動車税賦課事務に関する証明が令和4年度1件、令和5年度4件有り。

令和7年度版

市税概要

編集	総務部税制課
	072-674-7139
発行	高槻市
	高槻市桃園町2番1号
発行年月	令和7年12月