

高槻市統計書

令和6年版



は し が き

高槻市統計書（令和 6 年版）をここに刊行いたします。

本書は「高槻の統計」として昭和 42 年に創刊以来、毎年刊行を続け、昭和 46 年より「高槻市統計書」と改称し、現在にいたっております。

内容は、高槻市の人口、経済、産業、社会、文教等あらゆる分野にわたり、高槻市の現状と発展の推移を明らかにする基本的な資料を総合的に集録しています。

編集にあたっては、利用者の方が「見やすく、使いやすい統計書」を目指し、定例的な統計表についても再検討し、より一層の内容の充実と精度の向上を図っております。より充実した統計書とするため、今後とも各位のご指導、ご指摘をいただきたいと考えております。

社会情勢は日々刻々と変化しておりますが、本書がこれを客観的に把握する際の、一助となれば幸いに存じます。

最後に、貴重な資料のご提供、並びに格別のご協力を賜りました関係各位に、厚くお礼申し上げます。

令和 7 年 3 月

高槻市長 濱田 剛史

凡 例

1. 本書は、原則として令和5年または令和5年度中の事実を集録しました。さらに利用者の便宜を図り過去4年間の累年比較をしました。しかし、資料の関係により累年比較できないものもあります。
2. 資料の種類及び統計表は、本書前年版を基に集録し、今回あらたに集録したもの、又は廃止・変更したものもあります。
3. 資料は、官公庁、庁内各部課並びに民間諸団体などの報告によるもの、又は、本市において直接調査収集したものです。
4. 資料の出所名は、各表の下部に掲げ、報告書などによるものは「 」内に付記しています。
5. 統計表のほとんどは、高槻市を区域としたものですが、例外的なものは脚注しています。
6. 統計表中、説明を要する箇所は脚注をし、数値の単位については、各表の上部左端に注記していますが、一見して明らかなものは省略しています。
7. 統計表は、特に注記のない限り、何年とあるのは暦年（1月から12月）、何年度とあるのは会計年度（4月から翌年3月）を示します。
8. 数字の単位未満は、四捨五入を原則としています。したがって、合計の数字と内訳の合計とは、一致しないことがあります。
9. 統計表中、符号の用法は、次のとおりです。

0	単位未満
—	皆無または該当数字なし
...	資料なしまたは不詳不明
X	該当数字の公表をさし控えたもの
△	減少もしくは負数
10. 本書に集録した資料について、さらに詳細な数字が必要なとき、あるいは、疑義のある場合は、各統計表脚注にある資料提供機関、又は本市総務部総務課までお問い合わせください。

大阪府管内図

(令和6年12月現在)

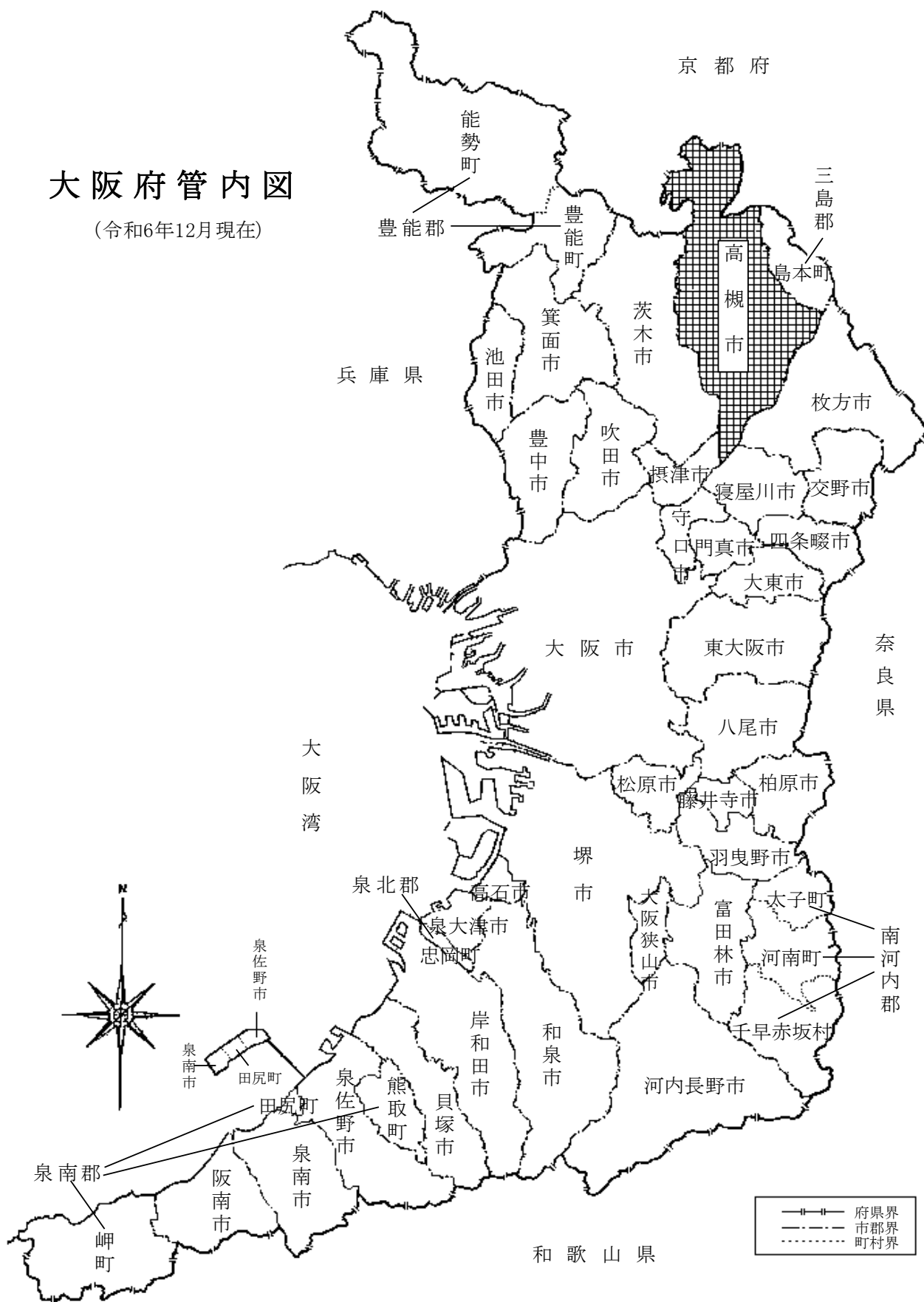

市民の指標



人口密度
1km²当たり 3,295人

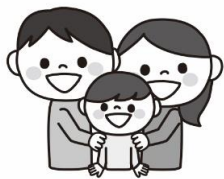

世帯員数
1世帯当たり 2.1人



出生
1日に 6.0人



死亡
1日に 11.0人



婚姻
1日に 3.4件



離婚
1日に 1.3件



転入
1日に 31.4人



転出
1日に 30.7人



降水日数
1年に 110日



公園
1人当たり 6.0m²



水道給水量
1日に 9.9万m³



ごみ処理量
1日 269 t

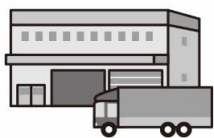

製造品出荷額等
1日に 11億2166万円



市営バス輸送人員
1日に 4万7千人



鉄道乗車人員
1日に 12万3千人



図書館貸出冊数
1日に 9,821冊



救急車出動
1日に 67.8件



火災
6.3日に 1件



刑法犯罪
1日 5.3件



交通事故
1日に 19.9件

主 要 指 標

年 次	市域面積	人 口	世 帯 数	出 生	死 亡	転 入	転 出	増 減 数
期日・期間	12 月 31 日			年 間				
	km ²	人		人	人	人	人	人
平成 26 年	105.31	355,515	157,020	2,904	3,068	11,096	11,805	△873
27	105.29	355,209	157,917	2,928	3,110	11,389	11,513	△306
28	105.29	354,216	158,794	2,686	3,267	11,117	11,529	△993
29	105.29	353,563	159,548	2,650	3,380	11,311	11,234	△653
30	105.29	352,496	159,956	2,724	3,377	11,123	11,537	△1,067
令和 元	105.29	351,503	160,870	2,419	3,281	11,308	11,439	△993
2	105.29	351,082	162,262	2,437	3,370	11,502	10,990	△421
3	105.29	349,941	162,906	2,475	3,677	11,201	11,140	△1,141
4	105.29	348,530	163,964	2,296	4,020	11,464	11,151	△1,411
令和 5 年	105.29	346,972	165,097	2,188	4,004	11,473	11,215	△1,558
関連表番号	1-2,2-1	2-1	2-1	2-2	2-2	2-2	2-2	2-2

年 次	事 業 所		製 造 業			卸 売 業		
	事業所数	従業者数	事業所数	従業者数	製 造 品 出荷額等	商店数	従業者数	年間商品 販 売 額
期日・期間	調 査 年 月 日		6 月 1 日			調 査 年 月 日		
	人		人 万円			人 万円		
平成 26 年	9,924	111,559	213	10,708	38,378,557	235	2,622	23,781,400
27
28	(9,320)	(102,933)	(281)	(10,337)	(37,653,492)	260	2,896	24,281,700
29	192	9,978	39,501,790
30	185	9,890	43,726,479
令和 元	182	9,944	44,800,350
2	185	9,798	43,797,090
3	9,448	114,090	174	10,410	38,158,470	252	2,788	29,380,200
4	186	11,133	41,639,641
令和 5 年	183	11,027	40,940,732
関連表番号	4-1,4-3～4,4-6	4-1～4	6-1,6-2	6-1,6-2	6-1,6-2	6-3,6-4	6-3,6-4	6-3,6-4

1)事業所()内の数値は民営事業所のみの数値である。
2)製造業の期日は平成26年までは12月31日である。

3)製造業()数値は、従業者3人以下の事業所を含む。
4)製造業の令和3年,4年,5年は個人経営の事業所を除く。

年次	小 売 業			水 道 給水量	下 水 道 整備面積	幼稚園 幼児数	小学校 児童数	中学校 生徒数
	商店数	従業者数	年間商品 販 売 額					
期日・期間	調 査 年 月 日			年度中	年度末	5月1日		
		人	万円	千m ³	ha	人	人	人
平成 26 年	1,348	14,310	27,808,200	37,983	3,190	4,249	19,353	10,554
27	…	…	…	37,673	3,199	3,589	19,163	10,404
28	1,465	15,392	31,221,800	37,133	3,220	3,379	18,989	10,302
29	…	…	…	36,805	3,251	3,217	18,790	10,292
30	…	…	…	36,720	3,253	4,062	18,618	10,084
令和 元	…	…	…	36,763	3,259	2,965	18,159	10,043
2	…	…	…	37,265	3,273	2,357	17,846	9,936
3	1,422	15,092	29,562,500	36,618	3,277	2,506	17,602	9,988
4	…	…	…	36,058	3,282	2,326	17,521	9,849
令和 5 年	…	…	…	36,241	3,287	2,218	17,181	9,673
関連表番号	6-3,6-4	6-3,6-4	6-3,6-4	10-1	10-2	11-1	11-2	11-3

年 次	高等学校 生徒数	大学 学生数	医療施設数	住宅総数	着工建築物 全床面積	道路総延長
期日・期間	5 月 1 日		年度末	調査年月日	年度中	年度末
	人	人		戸	m ²	m
平成 26 年	8,988	7,019	487	…	244,088	973,928
27	9,203	7,042	486	…	277,391	973,918
28	9,199	7,062	496	…	260,797	974,137
29	9,183	7,066	500	…	221,424	977,751
30	8,960	7,031	508	147,570	307,821	980,596
令和 元	8,813	7,013	506	…	304,261	985,328
2	7,650	7,037	501	…	289,094	986,922
3	7,545	6,960	499	…	238,983	990,587
4	7,470	6,938	503	…	300,649	988,183
令和 5 年	7,376	6,788	504	151,350	…	…
関連表番号	11-5	11-6	13-5	9-14～17	9-5	9-9

1)住宅総数は居住世帯がある住宅数である。

年 次	公園面積	自動車 保有台数 (市保有車両除外)	保育所 こども数	認定子ども園 こども数	生活保護 被保護人員	ごみ収集量 総 量
期日・期間	年度末	4月1日	4月	4月・5月	年度中延べ	年度中
	ha	台	人	人	人	t
平成 26 年	181.48	119,355	5,385	…	74,462	107,526
27	185.48	119,047	4,052	2,143	75,169	106,981
28	185.48	119,011	3,874	2,426	73,920	104,631
29	185.85	118,693	3,902	2,758	72,879	104,806
30	189.95	118,444	3,605	2,961	71,919	108,445
令和 元	189.65	118,662	3,161	3,777	70,524	106,917
2	207.36	118,543	2,872	4,325	68,879	104,907
3	207.39	119,226	2,666	4,520	69,088	103,898
4	207.39	119,190	2,528	4,692	68,173	101,547
令和 5 年	207.25	119,275	2,386	4,901	67,718	98,562
関連表番号	9-13	8-1	12-23	12-23	12-10	13-18

1)令和元年の自動車保有台数は平成31年4月。

2)保育所こども数は平成31年4月。

年 次	交通事故 発生件数	刑法犯罪 認知件数	火災 発生件数	救急 出動件数	一 般 会 計	
					歳入決算額	歳出決算額
期日・期間	年 間	年 間	年 間	年 間	年 度	
	件	件	件	件	千円	千円
平成 26 年	7,801	3,704	50	18,458	113,652,695	111,979,181
27	7,478	3,609	75	19,022	119,246,886	117,717,568
28	7,876	2,982	76	20,317	115,025,254	113,747,773
29	8,497	2,710	81	20,365	114,883,998	112,814,839
30	8,341	2,329	62	22,381	125,705,062	123,171,956
令和 元	8,261	1,979	63	22,650	120,919,716	116,375,392
2	6,863	1,544	70	20,105	169,776,017	164,603,362
3	6,867	1,544	55	20,098	150,146,625	145,925,118
4	7,374	1,726	70	23,776	146,598,979	145,058,825
令和 5 年	7,253	1,951	58	24,743	139,756,746	135,048,824
関連表番号	15-1	15-2	15-6	15-7	14-5	14-5