

[保育の方針・目標]

- 一人ひとりの子どもの置かれている状態及び家庭、地域社会の実態を把握するとともに、子どもを温かく受容し愛情と熱意を持って活動できるようにする。
- 子どもの発達について理解し、子ども一人ひとりの特性に応じ生きる喜びと困難な状況への対処する力を育てることを基本とし、発達の課題に配慮して保育する。
- 友達との交流の中から対人関係の素地を得て善悪の基準を学び、道徳心を培っていく。
- ＹＹプロジェクト（ヨコミネ式学育）より心の力・学ぶ力・体の力を身につける。
- 食に対する興味や重要性を知らせ、食べることの楽しさ、自然の恵みとしての食材や調理する人への感謝の気持ちを育てる。
- 家庭・地域との相互の理解をはかり、コミュニケーションを大切にします。
- 保育の評価・反省を定期的に行い、又研修等において保育の質の向上に努める。

[施設・設備] 園舎見取り図

1F

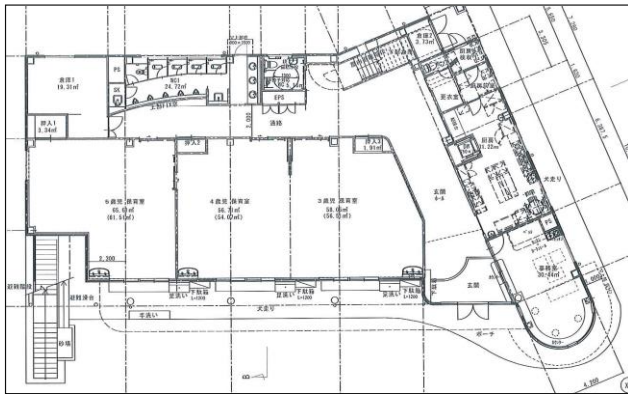

2F

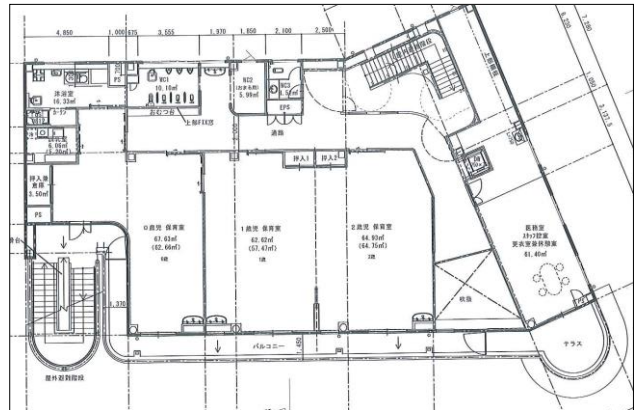

3F

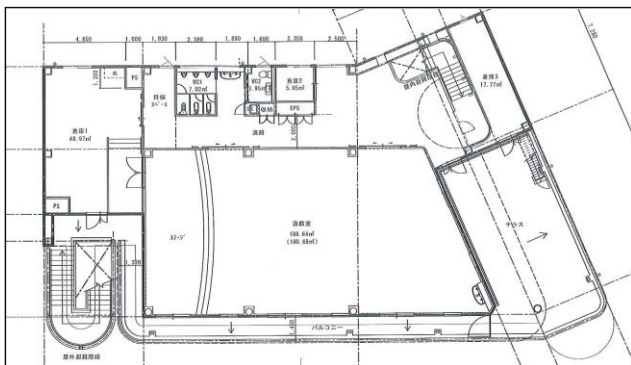

[職員の状況] [令和6年4月1日]

※非常勤・アルバイト含む

施設長 : 1人 副施設長 : 0人  
 保育士 : 31人 保育補助 : 4人  
 事務員 : 1人 調理員 : 4人  
 看護師 : 4人

	定員	面積(m <sup>2</sup> )
0歳児	9人	62.66m <sup>2</sup>
1歳児	17人	57.47m <sup>2</sup>
2歳児	21人	64.75m <sup>2</sup>
3歳児	23人	56.51m <sup>2</sup>
4歳児	25人	54.07m <sup>2</sup>
5歳児	25人	61.51m <sup>2</sup>
遊戯室		
屋外遊技場		613.13m <sup>2</sup>
備考		

[基本情報]

開園日	月曜日 ~ 土曜日	
開園時間	平日	午前 7 時 00 分 ~ 午後 7 時 00 分
	土曜日	午前 7 時 00 分 ~ 午後 6 時 00 分
休園日 (※)	12月29~1月4日 ・ 3月31日 及び日曜・祝日	
保育標準時間 (1日最大11時間)	保育時間	午前 7 時 00 分 ~ 午後 6 時 00 分
	保育延長時間	午後 6 時 01 分 ~ 午後 6 時 30 分 午後 6 時 31 分 ~ 午後 7 時 00 分
	延長保育料	月極 (午後6時01分~午後6時30分) 3,000円 ・ 一時 (1日) 利用 300円 (午後6時01分~午後7時00分) 6,000円 ・ 一時 (1日) 利用 600円
保育短時間 (1日最大8時間)	保育時間	① 午前 8 時 00 分 ~ 午後 4 時 00 分 ② 午前 9 時 00 分 ~ 午後 5 時 00 分
	保育延長時間	① 午前7時00分 ~ 午前7時59分 午後4時01分 ~ 午後5時00分、 午後5時01分 ~ 午後6時00分 ② 午前7時00分 ~ 午前7時59分、午前8時00分 ~ 午前8時59分 午後5時01分 ~ 午後6時00分
	延長保育料	①・②タイプも保育延長時間帯は1時間単位で月極1,000円 ・ 一時 (1日) 300円 例) ②タイプ: 午前7時5分から午後4時20分保育で一時 (1日) 別途保育料600円
開園時間 平日午後7時1分~/土曜午後6時1分~	保育料	30分ごとに500円 例) 水曜 午後7時20分お迎え 1日単位の別途保育料500円 ※月単位は有りません。
送迎の場所	<input type="checkbox"/> 保育室にて送迎 <input type="checkbox"/> 保育園の玄関にて送迎	
駐車場の有無	<input checked="" type="checkbox"/> あり (台数16台) <input type="checkbox"/> なし	

[地域子ども・子育て支援事業等の実施状況]

延長保育・障がい児保育

[一日の生活 (平均的過ごし方)]

区分	午後														
	午前7:00	8:00	9:00	10:00	11:00	12:00	1:00	2:00	3:00	4:00	5:00	6:00	7:00		
乳児	登園	自由遊び	朝の挨拶	おやつ	あそび	給食	あそび	午睡	おやつ	あそび	降園	自由遊び			
幼児	登園	自由遊び	YY	プロジェクト	読み・書き 数字	体操・音楽	かけっこ	給食 園庭遊び等	おはなし	午睡	おやつ	たてわり保育 園庭遊び等	当番活動 おかえり	降園	自由遊び

[主な年間行事] 誕生会・身体測定 (毎月1回) 個人懇談 (全クラス 11月~1月)

月	行事内容	月	行事内容	月	行事内容
4	入園式・健康診断	8	高槻祭り (ウェーブ参加5歳児クラス) ・ 地蔵盆・盆踊り大会	12	すくすくタイム (0, 1, 2歳児クラス) ・ クリスマス会 ・ おもちつき (5歳児クラス)
5	親子遠足 (4・5歳クラス合同) ・ 遠足 (2歳/3歳クラス) 眼科検診・視力検査	9	観劇会	1	豆まき
6	お泊り保育/園外学習 (5歳児クラス) ・ 歯科健診・プール開き	10	運動会・秋の遠足 (1, 2歳クラス) ・ いもほり遠足 (5歳児クラス) ・ ホットケーキ作り (3歳児クラス)	2	生活発表会・ひなまつり
7	七夕・どろんこ遊び (2歳~5歳)	11	保育参観・懇談会 (3~5歳児クラス) ・ お芋パーティー・秋の遠足 (3~4歳児クラス) ・ 健康診断・子どもサッカー大会 (5歳児クラス)	3	お別れ会・お別れ遠足 (5歳児クラス) ・ 体操発表会 (5歳児クラス) ・ ぎょうぎづくり (4歳児クラス) ・ 卒園式

[特別保育 (音楽、体操等特別保育)]

特別保育の内容	実施状況	対象児童	特別保育料徴収の有無
YYプロジェクト	月~金の毎日	3~5歳児 80人	<input checked="" type="checkbox"/> 有 <input type="checkbox"/> 無 (3~5歳児: 1,000円/月)
スイミングスクール	<input checked="" type="checkbox"/> 月 <input type="checkbox"/> 週 2回	4・5歳児 54人	<input checked="" type="checkbox"/> 有 <input type="checkbox"/> 無 (4・5歳児: 2,000円/月)
Banana Time (英語)	<input checked="" type="checkbox"/> 月 <input type="checkbox"/> 週 2~3回 ※年間30回	3~5歳児 80人	<input type="checkbox"/> 有 <input checked="" type="checkbox"/> 無 (歳児: 円/月)