

〔所在地〕 高槻市 城東町15府営城東住宅18棟102号

電話 072-676-9015

〔保育の方針・目標〕

キリスト教精神に基づき、モンテッソーリ教育法を取り入れながら、かけがえのない一人ひとりの子どもを大切に育てます。玄米和食でいのちの食育を大切にします。

保育方針

- ・情緒が安定し、安心して生活ができる環境を用意します。
- ・子どもの発達、興味に応じた支援を通して、自主性、主体性を育みます。
- ・家庭や地域社会と連携をとり、共に育ち合う関係を作ります。

保育目標

- ・人間に対する信頼感を育てるため、一人ひとりに丁寧に関わります。
- ・個々の発達段階に応じて、適切な援助を行います。
- ・規則正しい生活を送り、生活のリズムを安定させます。
- ・身の回りにある様々なものと関わり、豊かな感性を育てます。

〔施設・設備〕

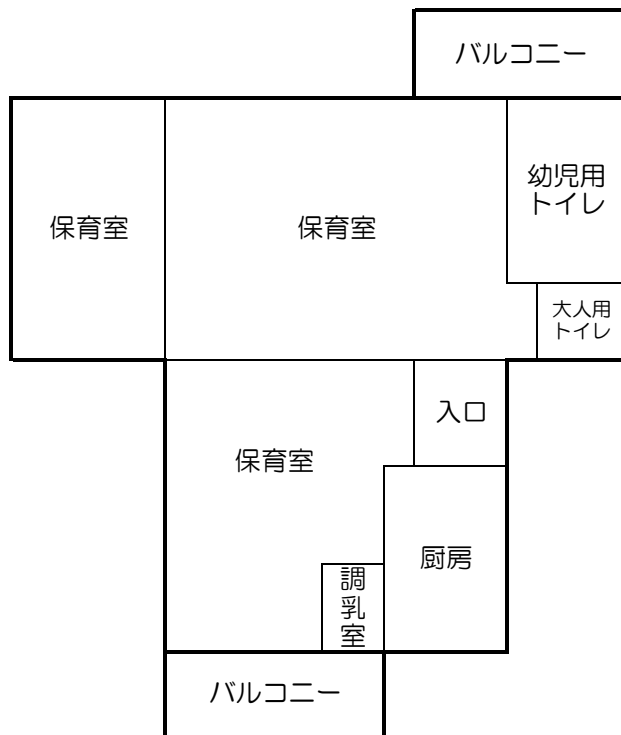

〔職員の状況〕〔令和6年4月1日〕

※非常勤・アルバイト含む

管理者： 1人

保育士： 13人

管理栄養士： 1人

調理員： 1人

〔保育室面積〕

	定員	面積(m ²)
0歳児		
1歳児	9人	31.8
2歳児	10人	19.99
遊戯室		
屋外遊技場		
備考		

[基本情報]

開園日	月曜日 ~ 土曜日	
開園時間	平日	午前 7 時 00 分 ~ 午後 7 時 00 分
	土曜日	午前 7 時 00 分 ~ 午後 6 時 00 分
休園日	日曜日、祝日、年末年始	
保育標準時間	保育時間	午前 7 時 00 分 ~ 午後 6 時 00 分
	保育延長時間	午後 6 時 00 分 ~ 午後 7 時 00 分
	延長保育料	月極 4,000円 ・ 一時利用 一回（1時間）500円
保育短時間	保育時間	① 午前 8 時 00 分 ~ 午後 4 時 00 分
	保育延長時間	① 午前 7 時 00 分 ~ 午前 8 時 00 分、午後 4 時 00 分 ~ 午後 7 時 00 分
	延長保育料	午前 7 時 00 分 ~ 午前 8 時 00 分 一回（1時間）500円
		午後 4 時 00 分 ~ 午後 19 時 00 分 一回（1時間）500円（1時間経過ごとに加算される）
送迎の場所	<input type="checkbox"/> 保育室にて送迎 <input checked="" type="checkbox"/> 保育園の玄関にて送迎	
駐車場の有無	<input checked="" type="checkbox"/> あり（台数 6 台） <input type="checkbox"/> なし	

[地域子ども・子育て支援事業等の実施状況]

[一日の生活（平均的過ごし方）]

区分	午前					午後							
	7:00	8:00	9:00	10:00	11:00	12:00	1:00	2:00	3:00	4:00	5:00	6:00	7:00
乳児	開園	室内遊び（お仕事）	戸外あそび（お仕事）お散歩		食事	午睡	おやつ	室内遊び（お仕事）	順次降園				閉園

[主な年間行事]

月	行事内容	月	行事内容	月	行事内容
4	◎入園式 慣らし保育	8	水あそび アルバム作り	12	◎クリスマス会 アルバム作り お料理教室
5	こひつじ懇談会 暮らしをたのしむ時間 お料理教室	9	アルバム作り 暮らしをたのしむ時間	1	アルバム作り ☆味噌作り体験
6	内科健診 アルバム作り 歯科健診 ☆田植え体験 お料理教室	10	◎お芋ほり遠足 アルバム作り、 内科健診 お料理教室 ☆稲刈り体験	2	◎個人懇談会 アルバム作り
7	七夕祭り アルバム作り プール開き お料理教室	11	◎食育イベント アルバム作り お料理教室	3	◎修了式

※◎は保護者参加です。 ☆は参加希望者のみのイベントです。
※誕生日のお祝いは、お子様の誕生日当日に行います。

[特別保育（音楽、体操等特別保育）]

特別保育の内容	実施状況	対象児童	実費徴収の有無
モンテッソーリ教育	<input type="checkbox"/> 月 <input checked="" type="checkbox"/> 週 6 回	1・2 歳児 19 人	<input checked="" type="checkbox"/> 有 <input type="checkbox"/> 無（1・2歳児： 1,000円/月）
キリスト教	<input type="checkbox"/> 月 <input checked="" type="checkbox"/> 週 6 回	1・2 歳児 19 人	<input type="checkbox"/> 有 <input checked="" type="checkbox"/> 無（ 歳児： 円/月）
玄米和食給食	<input type="checkbox"/> 月 <input checked="" type="checkbox"/> 週 6 回	1・2 歳児 19 人	<input type="checkbox"/> 有 <input checked="" type="checkbox"/> 無（ 歳児： 円/月）