

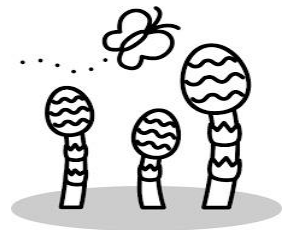

津之江さくら子育て支援センター



☆ 2024年 4月の予定 ☆

月	火	水	木	金
1 サークル	2	3 身体測定	4 公園ひろば	5
8 あかちゃんの日	9 さくらサークル①	10 AM子育て相談	11 わんぱく教室 【2さい】①	12 わんぱく教室 【1さい】①
15 出前ひろば	16 さくらサークル②	17 子育て講座 「運動あそび」	18 わんぱく教室 【2さい】②	19 わんぱく教室 【1さい】②
22 園庭開放	23 さくらサークル③	24 お誕生日会	25 わんぱく教室 【2さい】③	26 わんぱく教室 【1さい】③
29 祝日	30			

◎あかちゃんの日◎

- ・4月8日(月)
 - ・10:00~11:30
 - ・13:00~14:30
 - ・0歳とその保護者
- 0歳対象のフリースペースです！希望者は身体測定もできます。
次回は5月13日(月)です。

※事前にお電話ください★

◎身体測定◎

- ・4月3日(水)
 - ・10:30~11:30
 - ・就学前の親子
- 看護師によるお話もあります。今回のお話は「便秘のお話」です。
次回は5月8日(水)です。

◎子育て相談◎

- ・4月10日(水)
- ・10:00~11:30
- ・就学前までの親子

巡回相談員の小林一恵先生(臨床心理士)が来てくださいます。遊びながら発達で気になることなど相談できます。相談のない方もフリースペースとして遊びに来てください♪
次回は5月9日(木)【午後】です

◎園庭開放◎

- ・4月22日(月)
- ・10:00~11:30
- ・就学前の親子

たくさん身体を動かして遊びましょう！

次回は5月27日(月)【午前】です。

◎お誕生日会◎

- ・4月24日(水)
- ・11:00~11:30
- ・就学前の親子

お誕生日月のお友だちも、そうじゃないお友だちも、ぜひどうぞ！

次回は5月22日(水)です

◎フリースペース◎

フリースペースでは、子どもたちと遊びながらお喋りしたり、ワイワイ楽しく過ごしています！ご自由にご利用下さい！
ぜひお待ちしております

◎問い合わせ先◎

津之江さくら子育て支援センター
高槻市津之江町1-37-9
TEL 072-668-1211

☆ご利用についてのお願い☆

- ・防犯の為、ご利用の際は事前にご連絡ください。
- ・入室は津之江さくら保育園のインターホンを押してください。
- ・支援センターの広さに対し、利用人数が多くなり危険が伴う場合は、利用人数を制限する場合がございます。予めご了承ください。

<開設時間>

月曜日~金曜日
10時~15時



◎出前ひろば◎

- ・日時：4月15日(月)10:30~11:30
- ・場所：清水池コミュニティセンター
- ・対象：就学前の親子

さまざまなおもちゃを用意しています。
お待ちしております！
直接お越しください。
今回は、5月20日(月)です♪

予約は不要です！お気軽にお越しください♪

◎公園ひろば◎

- ・日時：4月4日(木) 10:30~11:30
- ・場所：清水池公園
- ・対象：就学前の親子

たくさん身体を動かして遊びましょう！！
直接お越しください(*^^*)
今回は、5月2日(木)です♪

☆子育て講座(4月・5月分)☆

◎4月の子育て講座◎

「運動あそび♪」

- 日程：2024年4月17日(水)
- 時間：11:15~12:00
- 服装：動きやすい服装(ズボンなど)
- 対象：1人歩きが安定した頃~就学前の幼児とその保護者

参加費：1組300円

今年度より参加費が必要になります。

こどもの運動環境研究所の八木先生がきて、自由に身体を動かし、楽しみながら身体の使い方を教えてください。ぜひご参加ください♪

お申込みは4月8日(月)より電話か直接にて受付。

(申込順10組)(受付時間 9:30~16:30)

◎5月の子育て講座◎

「ひよっこ運動あそび♪」

- 日程：2024年5月15日(水)
- 時間：11:15~12:00
- 服装：動きやすい服装(ズボンなど)
- 対象：1人歩きが安定した頃~2歳児の幼児とその保護者

参加費：1組300円

こどもの運動環境研究所の八木先生がきて、自由に身体を動かし、楽しみながら身体の使い方を教えてください。今回は小さなお子様でも楽しめるプログラムです♪ぜひご参加ください♪

お申込みは5月7日(火)より電話か直接にて受付。

(申込順10組)(受付時間 9:30~16:30)

☆元気っこ(1期)☆

- 日程：2024年5月21日(火)→生後4カ月~就学前までの乳幼児とその保護者
23日(木)→令和4年4月2日~令和5年4月1日生まれの幼児とその保護者
24日(金)→令和3年4月2日~令和4年4月1日生まれの幼児とその保護者
 - 時間：10:15~11:15
 - 持ち物：エコバック(製作物の持ち帰り用)
 - 参加費：1人につき200円
- 親子教室で行った季節の活動を単発で行います(*^^*)親子教室が初めてでコースを申し込むのに少し不安のある方や、抽選で漏れてしまった方が優先のイベントです。ぜひ、ご参加ください♪
お申込みは、5月8日(水)より電話か直接にて受付。(申込順10組)(受付時間 9:30~16:30)

親子教室と対象年齢の曜日が違います！



♪ごあんない♪

津之江さくら保育園のページから子育て支援室の情報がご覧いただけます。

<http://sakurahoikuen.net/>

〇申し込みはこちらの番号から。TEL 072-668-1211



〇わんぱく教室・さくらサークル・子育て講座は、事前に申し込みが必要です。

〇当センターは駐車場がありませんので、自転車・徒歩での参加にご協力お願い致します。

〇保育園の行事などで、予定が変更になることがありますので、詳しくはお問い合わせください。

〇セキュリティの関係で門が閉まっている場合がございます。当センターまで連絡してください。