

# ～1号の情報～

柳川認定こども園

[設置主体]

社会福祉法人 因明会

[所在地] 高槻市 栄町1丁目24番1号

電話 072-696-9286

[保育の方針・目標]

保育方針

心の力・学ぶ力・体の力を育てる。

保育目標

- 1、健康的で丈夫な子
- 2、見分ける、聞き分ける、考えられる、集中できる、創り出せる子、主体的に生活できる子
- 3、友達を大切にし、自分も大切に出来る子
- 4、豊かな表現ができる子

[施設・設備]



1かい

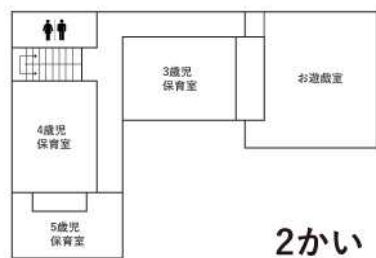

2かい

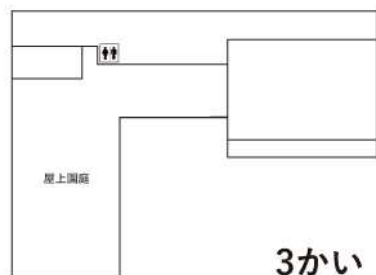

3かい

[職員の状況] [令和5年4月1日]

※非常勤・アルバイト含む

園長： 1人

副園長： 1人

主幹保育士：2人

保育士： 16人 保育士補助：4人

事務員： 1人

看護師 1人

調理員： 4人

[保育室面積]

		定員	面積(m <sup>2</sup> )
0歳児		9人	59.19
1歳児		12人	75.42
2歳児		22人	64.98
3歳児	1号	5人	87.00
	2号	25人	
4歳児	1号	5人	85.40
	2号	26人	
5歳児	1号	5人	82.43
	2号	26人	
遊戯室			144.1
屋外遊技場			727
備考			

※令和5年4月1日時点の情報です。詳しい内容等は各施設・事業までお問い合わせください。

[基本情報]

保育時間	午前 9時00分 ~ 午後 4時00分
早期保育	<input type="checkbox"/> あり ( : ~ : ) <input checked="" type="checkbox"/> なし
預かり保育	月 ~ 金曜 / : ~ : なし 夏冬春休み中の預かり保育 / : ~ : なし
預かり保育費	月極 円 ・ 一時 円/時間 なし
休業日	日・祝・協力日・年末年始(12/29~1/3)
昼食	給食/週 5 回
通園方法	徒歩/個人送迎

[地域子ども・子育て支援事業等の実施状況]

[一日の生活(平均的過ごし方)]

区分	午前						午後					
	9:00	10:00	11:00	12:00	1:00	2:00	3:00	4:00	5:00	6:00	7:00	
幼児	登園	かけっこ	お集まり	体操	学習	設定	昼食	午睡/休息	おやつ	降園準備	降園	

[主な年間行事]

月	行事内容	月	行事内容	月	行事内容
4	入園式・進級式	8	プールじまい	12	クリスマス会
5	遠足(幼児)・交通安全教室 ・内科健診・尿検査	9	水遊び	1	
6	らいおんまつり(5歳児) ・歯科健診	10	運動会	2	節分・生活発表会(幼児) ・保育参観(乳児)
7	やながわまつり・プールびらき	11	遠足(2歳児・幼児) 内科健診	3	卒園遠足・卒園式 ・消防署見学

[特別保育(音楽、体操等特別保育)]

特別保育の内容	実施状況	対象児童	実費徴収の有無
	<input type="checkbox"/> 月 <input type="checkbox"/> 週 <input type="checkbox"/> 回	歳児 人	<input type="checkbox"/> 有 <input type="checkbox"/> 無(歳児: 円/月)
	<input type="checkbox"/> 月 <input type="checkbox"/> 週 <input type="checkbox"/> 回	歳児 人	<input type="checkbox"/> 有 <input type="checkbox"/> 無(歳児: 円/月)
	<input type="checkbox"/> 月 <input type="checkbox"/> 週 <input type="checkbox"/> 回	歳児 人	<input type="checkbox"/> 有 <input type="checkbox"/> 無(歳児: 円/月)