

[所在地] 高槻市 城西町3番1号マイルドビル1F

電話 072-661-3388

[保育の方針・目標]

保育理念

豊かな愛情をもって子どもひとりひとりを大切に、安全で安らげる保育環境を創ります。
働く保護者の子育てを支援します。
グローバル化が進む現代だからこそ絵本や会話などの日常保育を通じて異文化に触れ自然に英語が身につくように促していきます。

保育方針

子どもたちと一緒に学び、楽しみ・喜び・悲しみ・悔しみを共に感じ、たくさんのお話をして、聞いて共に育ちます。結果よりプロセスを大事にしていきます。

保育目標

優しく思いやりのあることも
自分を愛し大人や友達を愛する人に
遊びと生活の中から社会生活のルールを身につけ『ありがとう』『ごめんね』が素直に言える人に
豊かな心を持つことも
自分を十分に表現できる人に
さまざまな体験を通して感性を育む
健康で明るいことも
楽しく食べる・遊ぶ・眠る
基本的な生活習慣を身につける
幅広い視野をもてることも
母国への誇りと自信をもてる人に
多様な文化に触れる事で自我を尊重し何事にも挑戦する力を身につける

[施設・設備]

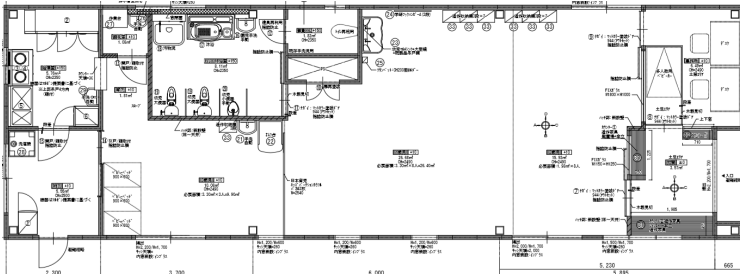

[職員の状況] [令和 5年 4月 1日]

※非常勤・アルバイト含む

管理者： 1人

保育士： 10人 保育補助：1人

看護師： 2人

英語講師： 1人

調理人： 5人

[保育室面積]

	定員	面積(m ²)
0歳児	3人	10.08
1歳児	8人	26.68
2歳児	8人	15.93
遊戯室		
屋外遊技場		
備考		

[基本情報]

開園日	月曜日 ~ 土曜日	
開園時間	平日	午前 7 時 30 分 ~ 午後 8 時 00 分
	土曜日	午前 7 時 30 分 ~ 午後 6 時 30 分
休園日	日・祝・12/29~1/3	
保育標準時間	保育時間	午前 7 時 30 分 ~ 午後 6 時 30 分
	保育延長時間	午後 6 時 30 分 ~ 午後 8 時 00 分
	延長保育料	午後 6 時 30 分 ~ 午後 8 時 00 分 0歳児 500円/30分 1.2歳児 450円/30分
保育短時間	保育時間	① 午前 8 時 00 分 ~ 午後 4 時 00 分
		② 午前 9 時 00 分 ~ 午後 5 時 00 分
	保育延長時間	① 午前7時 30 分~午前 8 時 00 分、午後 4 時00 分~午後 8 時00 分
		② 午前7時 30 分~午前 9 時 00 分、午後 5 時00 分~午後 8 時00 分
延長保育料	午後 6 時 30 分 ~ 午後 8 時 00 分 0歳児 500円/30分 1.2歳児 450円/30分	
送迎の場所	<input checked="" type="checkbox"/> 保育室にて送迎 <input type="checkbox"/> 保育園の玄関にて送迎	
駐車場の有無	<input checked="" type="checkbox"/> あり(台数 3 台) <input type="checkbox"/> なし	

[地域子ども・子育て支援事業等の実施状況]

[一日の生活(平均的過ごし方)]

区分	午前				午後									
	7:00	8:00	9:00	10:00	11:00	12:00	1:00	2:00	3:00	4:00	5:00	6:00	8:00	
乳児	開園	室内遊び 合同保育	サークルタイム	おやつ 読書 絵本鑑賞 製作・リトミック・工芸 工作・クッキング・外遊び 読書 絵本鑑賞 製作・リトミック・工芸 工作・クッキング・外遊び	読み聞かせ 昼食	読み聞かせ 昼寝 読書 絵本鑑賞 製作・リトミック・工芸 工作・クッキング・外遊び	おやつ	読み聞かせ 目覚め	おやつ	室内遊び	サークルタイム	読み聞かせ 降園準備	室内遊び 順次降園	閉園
幼児	開園	室内遊び 合同保育	サークルタイム	おやつ 読書 絵本鑑賞 製作・リトミック・工芸 工作・クッキング・外遊び	読み聞かせ 昼食	読み聞かせ 昼寝 読書 絵本鑑賞 製作・リトミック・工芸 工作・クッキング・外遊び	おやつ	読み聞かせ 目覚め	おやつ	室内遊び	サークルタイム	読み聞かせ 降園準備	室内遊び 順次降園	閉園

[主な年間行事]

月	行事内容	月	行事内容	月	行事内容
4	進級・入園のお祝い・慣らし保育	8	水遊び	12	クリスマス会
5	端午の節句	9	歯科検診	1	お正月遊び
6	内科検診・懇談会	10	遠足(2歳児)・ハロウィンパーティー	2	豆まき
7	水遊び・夏祭り	11	内科検診	3	ひなまつり・お別れ会

※毎月、身体測定、お誕生日会、避難訓練実施

[特別保育(音楽、体操等特別保育)]

特別保育の内容	実施状況	対象児童	実費徴収の有無
英語保育	<input type="checkbox"/> 月 <input checked="" type="checkbox"/> 週 5 回	0.1.2 歳児 19 人	<input checked="" type="checkbox"/> 有 <input type="checkbox"/> 無
リトミック	<input type="checkbox"/> 月 <input checked="" type="checkbox"/> 週 1 回	0.1.2 歳児 19 人	<input checked="" type="checkbox"/> 有 <input type="checkbox"/> 無
フラワーアレンジメント	<input checked="" type="checkbox"/> 月 <input type="checkbox"/> 週 1 回	0.1.2 歳児 19 人	<input checked="" type="checkbox"/> 有 <input type="checkbox"/> 無

0.1.2歳 4,620円/月