

[所在地] 高槻市 春日町9-11

電話 072-669-9260

[保育の方針・目標]

保育理念

本園は、人が人として大切にされる社会環境を目指し、一人ひとりの子どもの生命・人権を尊重し、家庭、職員、地域が共に子どもを育て合い、育ち合う保育を目指す。

保育方針

- ①人間形成に大切な乳幼児期の豊かな体験を積み重ね、どの子どもがかげがえのない子供時代を過ごせるようにします。
- ②子ども・保護者・職員が互いの立場を大切にしたい保育を実現します。

保育目標

【目指す子ども像】

- ・心身ともに健康な子ども
- ・自分も相手も大切にできるこども
- ・自分の身の回りのことは自分でする子ども
- ・豊かに表現できる子ども

[施設・設備]

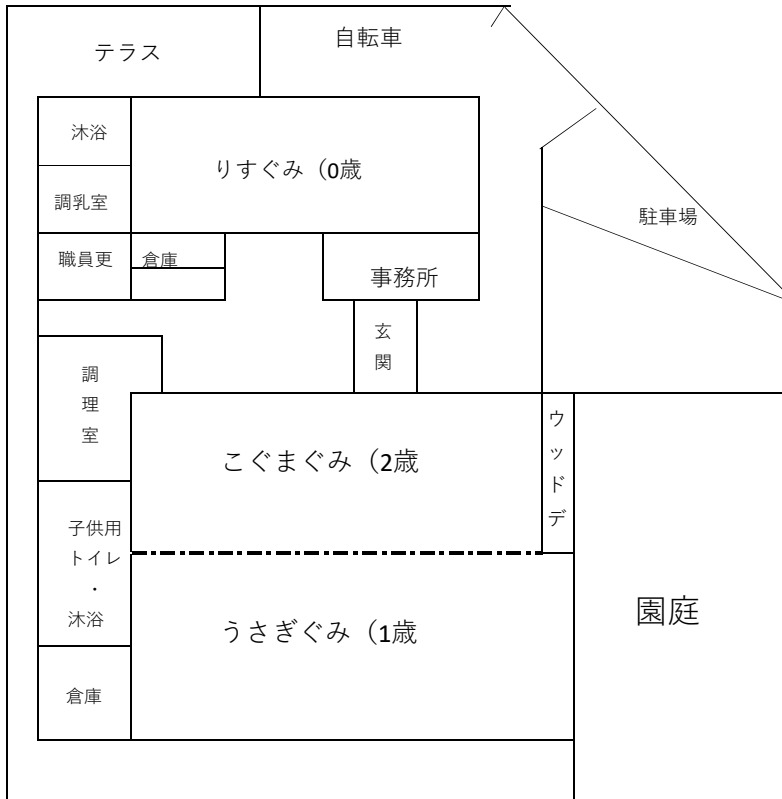

[職員の状況] [令和5年4月1日]

※非常勤・アルバイト含む
 管理者： 1人
 保育士： 10人
 調理員： 2人

[保育室面積]

	定員	面積(m ²)
0歳児	3人	18.27
1歳児	8人	28.95
2歳児	8人	16.82
遊戯室		0
屋外遊技場		54.4
備考		

[基本情報]

開園日	月曜日 ~ 土曜日	
開園時間	平日	午前 7 時 00 分 ~ 午後 7 時 00 分
	土曜日	午前 7 時 00 分 ~ 午後 7 時 00 分
休園日		
保育標準時間	保育時間	午前 7 時 00 分 ~ 午後 6 時 00 分
	保育延長時間	午後 6 時 00 分 ~ 午後 7 時 00 分
	延長保育料	午後 時 分 ~ 午後 時 分 最大20000円 ・ 10分200円
保育短時間	保育時間	① 午前 8 時 30 分 ~ 午後 4 時 30 分 ② 午前 時 分 ~ 午後 時 分
	保育延長時間	① 午前 7 時 00 分 ~ 午前 8 時 30 分、午後 4 時 30 分 ~ 午後 7 時 00 分 ② 午前 時 分 ~ 午前 時 分、午後 時 分 ~ 午後 時 分
	延長保育料	午後 時 分 ~ 午後 時 分 最大 20,000円 ・ 10分200円
送迎の場所	<input checked="" type="checkbox"/> 保育室にて送迎 <input type="checkbox"/> 保育園の玄関にて送迎	
駐車場の有無	<input checked="" type="checkbox"/> あり (台数 2 台) <input type="checkbox"/> なし	

[地域子ども・子育て支援事業等の実施状況]

延長保育・障がい児保育

[一日の生活 (平均的過ごし方)]

区分	午前						午後						
	7:00	8:00	9:00	10:00	11:00	12:00	1:00	2:00	3:00	4:00	5:00	6:00	7:00
乳児	合同 開園 保育	室内 遊び	戸外 遊び おやつ	(散歩) 室内 遊び	昼 食		昼 寝		目覚め おやつ	降 順 室 園 次 内 準 降 備 園 遊 び	合同 保育		閉 園

[主な年間行事]

月	行事内容	月	行事内容	月	行事内容
4	入園・進級式	8	プール遊び 夏祭り	12	クリスマス会
5	春の遠足 こどもの日の集い	9	消防見学 (2歳児)	1	新年の集い
6	保育参観 内科検診 歯科検診	10	芋掘り 運動会 個人懇談	2	節分の集い リトミック参観 懇談 (1・2歳児)
7	七夕の集い 園外保育 (2歳児) プール遊び・救命救急講習会	11	内科検診 秋の遠足 七五三詣り 交通安全映画会	3	ひな祭りの集い お別れ遠足 (2歳児) お別れ会 卒園式

*お誕生日会・発育測定・避難訓練は毎月行います *連携施設との交流も行います

[特別保育 (音楽、体操等特別保育)]

特別保育の内容	実施状況	対象児童	実費徴収の有無
リトミック	<input checked="" type="checkbox"/> 月 <input type="checkbox"/> 週 4 回	0~2 歳児 19 人	<input checked="" type="checkbox"/> 有 <input type="checkbox"/> 無 (0~2歳児: 1100 円/月)
英語指導	<input checked="" type="checkbox"/> 月 <input type="checkbox"/> 週 2 回	2 歳児 8 人	<input checked="" type="checkbox"/> 有 <input type="checkbox"/> 無 (2歳児: 1100 円/月)
	<input type="checkbox"/> 月 <input type="checkbox"/> 週 回	歳児 人	<input type="checkbox"/> 有 <input type="checkbox"/> 無 (歳児: 円/月)