

[所在地] 高槻市 芥川町1-13-5

電話 072-647-8268

[保育の方針・目標]

赤ちゃんクラブにとって一番大切に思っていること

- ・子どもや保護者、保育士にとって、毎日楽しく登園できる場所でありたい。
- ・子どもの成長にとって大切な食事に、できるだけ旬の野菜を取り入れて、食べる喜び、楽しみを知ってほしい。
- ・子どもの人権に対して十分配慮する中、相手を思いやる心をもつ子どもに育ててほしい。
- ・”自分で・・・”の思いを大切にし、自分の気持ちを言葉で伝える楽しさを知ってほしい。
- ・毎日、元気にすごしてほしい。

[施設・設備]

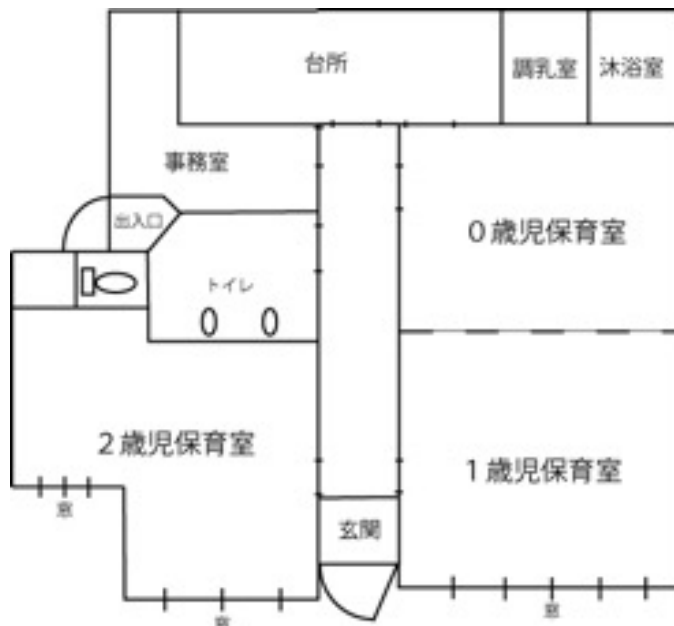

[職員の状況] [令和5年4月1日]

※非常勤・アルバイト含む

管理者： 1人

保育士： 8人

子育て支援員：0人

調理師： 1人

[保育室面積]

	定員	面積(m ²)
0歳児	3人	11.6
1歳児	6人	20.57
2歳児	6人	12
遊戯室		
屋外遊技場		50.68
備考		

[基本情報]

開園日	月曜日 ~ 土曜日	
開園時間	平日	午前 7 時 00 分 ~ 午後 7 時 00 分
	土曜日	午前 7 時 00 分 ~ 午後 6 時 00 分
休園日	日・祝日・12/29~1/3・3/31 ・卒園式	
保育標準時間	保育時間	午前 7 時 00 分 ~ 午後 6 時 00 分
	保育延長時間	午後 6 時 00 分 ~ 午後 7 時 00 分
	延長保育料	午後 6 時 00 分 ~ 午後 7 時 00 分 延長料金は午後6時~午後7時まで30分単位で一時利用500円
保育短時間	保育時間	① 午前 8 時 30 分 ~ 午後 4 時 30 分 ② 午前 9 時 00 分 ~ 午後 5 時 00 分
	保育延長時間	① 午後 4 時 30 分 ~ 午後 7 時 00 分 ② 午後 5 時 00 分 ~ 午後 7 時 00 分
	延長保育料	延長料金は4時30分~7時と5時~7時まで30分単位で一時利用500円
送迎の場所	<input type="checkbox"/> 保育室にて送迎 <input checked="" type="checkbox"/> 保育園の玄関にて送迎	
駐車場の有無	<input type="checkbox"/> あり (台数 台) <input checked="" type="checkbox"/> なし	

[地域子ども・子育て支援事業等の実施状況]

[一日の生活（平均的過ごし方）]

区分	午前						午後						
	7:00	8:00	9:00	10:00	11:00	12:00	1:00	2:00	3:00	4:00	5:00	6:00	7:00
乳児	順次登園	自由遊び	朝の挨拶	おやつ	本読み・散歩	昼食	昼寝		起床	おやつ	自由遊び	順次降園	

[主な年間行事]

月	行事内容	月	行事内容	月	行事内容
4	入園式	8	プール遊び	12	内科検診 クリスマス会 師走の街へ
5	こいのぼりフェスタ	9	保育参加	1	
6	内科検診 保育参加	10	芋掘り	2	節分 天神祭り
7	七夕祭り プール遊び	11	歯科検診 2歳児遠足	3	ひな祭り お別れ遠足

[特別保育（音楽、体操等特別保育）]

特別保育の内容	実施状況	対象児童	実費徴収の有無
	<input type="checkbox"/> 月 <input type="checkbox"/> 週 <input type="checkbox"/>	歳児 人	<input type="checkbox"/> 有 <input type="checkbox"/> 無 (歳児: 円/月)
	<input type="checkbox"/> 月 <input type="checkbox"/> 週 <input type="checkbox"/>	歳児 人	<input type="checkbox"/> 有 <input type="checkbox"/> 無 (歳児: 円/月)
	<input type="checkbox"/> 月 <input type="checkbox"/> 週 <input type="checkbox"/>	歳児 人	<input type="checkbox"/> 有 <input type="checkbox"/> 無 (歳児: 円/月)