

[所在地] 高槻市 宮野町21-18

電話 072-675-8001

[保育の方針・目標]

<保育理念> 「たくましいからだと豊かなこころ」

<保育目標>

1. 調和のとれた人間性を育てます。 1. 心身共に健康な子どもの育成を目指します。 1. 知性と情緒豊かな感動を覚える子どもに育てます。

<基本的な考え方>

- ・一人一人の子どもはどの子どもも大切な存在であり、その人格を尊重して保育を行う。
- ・子どもたちが自分を肯定でき、自信を持って生きていける基礎を築いていく。
- ・保育所保育指針に規定されている保育内容を基本原則とし、保育士や友だちから刺激を受けながら色々な活動を楽しめるようにする。

[施設・設備]

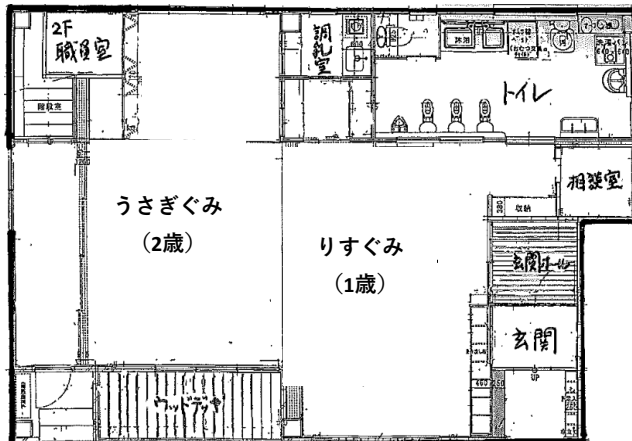

[職員の状況] [令和5年4月1日]

※非常勤・アルバイト含む

管理者 1人

保育士 11人

管理栄養士：1人

調理員： 2人

[保育室面積]

	定員	面積(m ²)
0歳児	-	-
1歳児	9人	37.3
2歳児	10人	27.6
遊戯室		279.1
屋外遊技場		1457.9
備考		

[基本情報]

開園日	月曜日 ~ 土曜日	
開園時間	平日	午前 7 時 30 分 ~ 午後 7 時 00 分
	土曜日	午前 7 時 30 分 ~ 午後 6 時 30 分
休園日		
保育標準時間	保育時間	午前 7 時 30 分 ~ 午後 6 時 30 分
	保育延長時間	午後 6 時 30 分 ~ 午後 7 時 00 分
	延長保育料	午後 6 時 30 分 ~ 午後 7 時 00 分 月極 円 ・ 一時利 400円/15分
保育短時間	保育時間	A:午前7時30分~午後3時30分 (A・Bどちらかの8時間) B:午前8時30分~午後4時30分
	保育延長時間	各人の設定時間(8時間)より対応 ○午後6時30分までは30分単位 ○午後6時31分~午後7時00分までは15分単位
	延長保育料	30分延長につき300円(最高1,800円(3時間)) ○午後6時30分まで300円/30分 ○午後6時31分~午後7時00分まで400円/15分
送迎の場所	<input type="checkbox"/> 保育室にて送迎 <input checked="" type="checkbox"/> 保育園の玄関にて送迎	
駐車場の有無	<input checked="" type="checkbox"/> あり(台数 3台) <input type="checkbox"/> なし	

[地域子ども・子育て支援事業等の実施状況]

○高槻双葉幼稚園(連携施設)と合同で保護者対象の子育て支援活動を実施 ○電話相談・施設見学常時受入れ(電話で申込み要)

[一日の生活(平均的過ごし方)]

区分	午前						午後							
	7:00	8:00	9:00	10:00	11:00	12:00	1:00	2:00	3:00	4:00	5:00	6:00	7:00	
乳児		順室 開次 園登 園遊 園び		戸外 遊 び		食 食	午 睡		お や つ	戸 外 遊 び		室 内 遊 び	順 次 降 園	閉 園

[主な年間行事]

月	行事内容	月	行事内容	月	行事内容
4	入園式、慣らし保育	8	水あそび	12	クリスマス会
5	保育参観・懇談会・引き渡し訓練(1歳児クラス) 検尿、歯科検診	9		1	保育参観・懇談会(1歳児クラス)
6	保育参観・懇談会・引き渡し訓練(2歳児クラス)、内科検診	10	ふれあいあそび会(親子参加)	2	節分、保育参観・懇談会(2歳児クラス)
7	七夕、水あそび	11	内科検診	3	ひなまつり、卒園式

*毎月、避難訓練(幼稚園と合同)と身体測定があります。

[特別保育(音楽、体操等特別保育)]

特別保育の内容	実施状況	対象児童	実費徴収の有無
	<input type="checkbox"/> 月 <input type="checkbox"/> 週 <input type="checkbox"/> 回	歳児 人	<input type="checkbox"/> 有 <input type="checkbox"/> 無 (歳児: 円/月)
	<input type="checkbox"/> 月 <input type="checkbox"/> 週 <input type="checkbox"/> 回	歳児 人	<input type="checkbox"/> 有 <input type="checkbox"/> 無 (歳児: 円/月)
	<input type="checkbox"/> 月 <input type="checkbox"/> 週 <input type="checkbox"/> 回	歳児 人	<input type="checkbox"/> 有 <input type="checkbox"/> 無 (歳児: 円/月)