

マルヤマ保育所

〔設置主体〕 マルちゃん子どもたち株式会社

〔所在地〕 高槻市 津之江町1丁目41-8

電話 072-671-0647

〔保育の方針・目標〕

マルヤマの子ども達が、集団生活のスタートとなる場所として、快適に健全に発達していくことを願い、保護者と互いに協力しながら、個々の成長を温かく見守り、サポートしていくことを目標とする

1. 信頼関係を築き、情緒の安定をはかる
2. 健康・安全な環境の安定をはかる
3. 一人ひとりの育ちを大切にする
4. 身近な体験から豊かな感性を培う

〔施設・設備〕

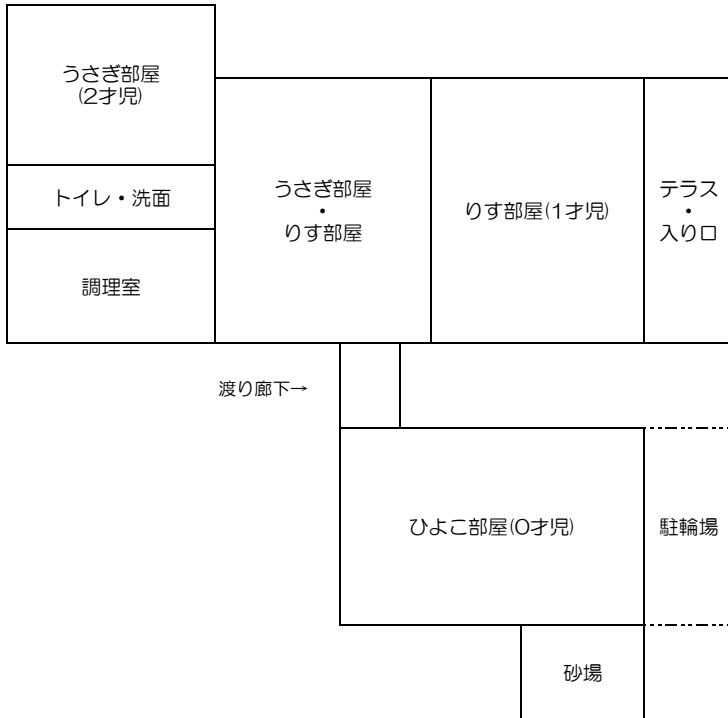

〔職員の状況〕 [令和5年4月1日]
※非常勤・アルバイト含む

施設長： 1人
保育士： 8人
調理員： 2人
保育補助： 2人
事務員 1人

〔保育室面積〕

	定員	面積(m ²)
0歳児	5人	16.89
1歳児	7人	26.12
2歳児	7人	16.72
遊戯室		
屋外遊技場		
備考	近隣の神社、公園等	

[基本情報]

開園日	月曜日 ~ 土曜日		
開園時間	平日	午前 7 時 00 分 ~	午後 7 時 00 分
	土曜日	午前 7 時 00 分 ~	午後 7 時 00 分
休園日	日・祝・年末年始		
保育標準時間	保育時間	午前 7 時 00 分 ~	午後 7 時 00 分
	保育延長時間	午後 6 時 01 分 ~	午後 7 時 00 分
	延長料金	15分200~300円・月極2000~3000円 (時間帯による)	
保育短時間	保育時間	① 午前 8 時 30 分 ~ 午後 4 時 30 分	
	保育延長時間	① 午前8時00分~午前8時29分、午後4時31分~午後5時30分	
	延長料金	100円(15分毎)	
送迎の場所	<input type="checkbox"/> 保育室にて送迎 <input checked="" type="checkbox"/> 保育園の玄関にて送迎		
駐車場の有無	<input checked="" type="checkbox"/> あり(台数 2台) <input type="checkbox"/> なし		

[地域子ども・子育て支援事業等の実施状況]

地域の子育て相談を随時受け付け、行事等の参加をホームページやSNSで発信している

[一日の生活(平均的過ごし方)]

区分	午前 7:00	8:00	9:00	10:00	11:00	12:00	午後 1:00	2:00	3:00	4:00	5:00	6:00	7:00		
0歳児	開園 合同保育	室内遊 び	おやつ	おあつ まり 戸外遊 び (散歩)	食 食		昼 寝		目 覚 め おやつ	おあつ まり	降 園 準 備	順 次 降 園	室 内 遊 び	合 同 保 育	閉 園
1・2歳児	開園 合同保育	室内遊 び	おやつ	おあつ まり 戸外遊 び (散歩)	食 食	室 内 遊 び 絵本 など	昼 寝		目 覚 め おやつ	おあつ まり	降 園 準 備	順 次 降 園	戸 外 遊 び	合 同 保 育	閉 園

[主な年間行事]

月	行事内容	月	行事内容	月	行事内容
4	お花見 健康診断 親子遠足	8	水遊び 感触遊び 夏祭り	12	クリスマス会
5	こいのぼりフェスタ 母の日	9	お月見クッキング 敬老の日 健康診断 一日先生(保育参加)	1	お正月遊び
6	1日先生(保育参加) 父の日 歯科検診 希望懇談	10	ハロウィン遊び	2	節分遊び クッキング
7	七夕遊び 水遊び	11	芋掘り お弁当遠足(2才児)	3	お別れ会(修了式・卒園式) お別れ遠足(2才児)

- 毎月、避難訓練、身体測定、お誕生日会実施 ●毎月、平面及び立体制作(行事以外) ●随時、希望により個人懇談
- 毎日、お集まり、お散歩(雨天以外) ●アレルギー食個別対応 ●連携園及び公立保育所との交流
- 遠足、運動会、お別れ会等、全クラス参加 ●月3回の講師によるリトミックと運動遊び

[特別保育(音楽、体操等特別保育)]

特別保育の内容	実施状況	対象児童	実費徴収の有無
運動遊び・リトミック	<input checked="" type="checkbox"/> 月 <input type="checkbox"/> 週 3 回	0~2歳児 19 人	<input checked="" type="checkbox"/> 有 <input type="checkbox"/> 無 (~1800円/月)
	<input type="checkbox"/> 月 <input type="checkbox"/> 週 回	歳児 人	<input type="checkbox"/> 有 <input type="checkbox"/> 無 (歳児: 円/月)
	<input type="checkbox"/> 月 <input type="checkbox"/> 週 回	歳児 人	<input type="checkbox"/> 有 <input type="checkbox"/> 無 (歳児: 円/月)