

～1号の情報～



まかみこども園

[設置主体]

社会福祉法人 めぐむ会

[所在地]

高槻市真上町3丁目3番1号

電話

072-683-5134

高槻市西真上一丁目13-17 (分園)

[保育の方針・目標]

◆保育理念◆

★子どもの夢を育む にこにこマークのまかみこども園★
◆素直に明るく健やかに保育します。

保育方針

1. アットホームな関わりを大切にする。
2. 一人一人の個性を尊重する。
3. 困難を乗り越えられる力と心もつ。
4. 活動の中で思いやりや優しさを知る。
5. 自然体験の中で豊かな感性を培う。

[施設・設備]

本園

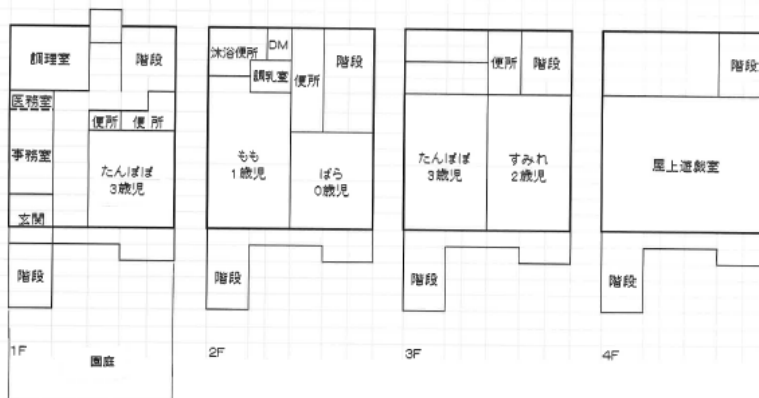

[職員の状況] [令和5年4月1日]

※非常勤・アルバイト含む

園長： 1人

主幹保育教諭： 1人

保育教諭： 4人

上記以外は、2, 3号用参照

[保育室面積]

分園

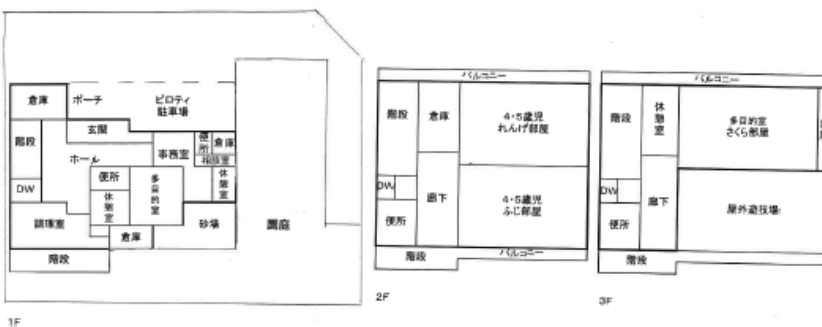

		定員	面積(m ²)
0歳児		/	
1歳児			
2歳児			
3歳児	1号	5人	
4歳児	1号	5人	
5歳児	1号	5人	
遊戯室		/	
屋外遊技場			
備考			

※令和5年4月1日時点の情報です。詳しい内容等は各施設・事業までお問い合わせください。

[基本情報]

保育時間	教育時間 午前9時～午後1時30分	
早期保育・料金	■ あり (AM7:30 ~ PM 9:00) □ なし	
	早朝保育 30分 月額 2000円	30分 200円
預かり保育・料金	月 ~ 金曜 / PM1:30 ~ PM 6:30 まで	
	PM1:30~4:30 月額 6000円	400/回
	PM4:30~5:00 月額 1000円	30分 200円
	PM5:00~6:00 月額2000円(30分)	30分 300円
	PM6:00~6:30 月額3000円	
長期休暇期間 (春冬夏休み)	預かり保育 / AM9:00 ~ PM 5:00 この期間 最長前後1H迄	
	料金 AM9~PM5時 2000円/回 ・AM9~PM1時 1000円/回	
休業日	土・日・祝日 年未年始・3月末平日	
昼食	給食/週 5 回 ・ 弁当/月 1 回	
通園方法	通園バス /	コース(最長 分・平均 分) ・ 徒歩/個人送迎

[地域子ども・子育て支援事業等の実施状況]

相談事業 ・ 園庭開放 ・ 一時預かり

[一日の生活(平均的過ごし方)]

区分	午前			午後					
	7:30	8:00	9:00	10:00	12:00	1:30	3:00	6:30	
3歳児	早朝預かり保育		← 教育時間 →		給食	食後	ご昼寝時間		
4歳児									おやつ 延長 預かり保育
5歳児									

[主な年間行事]

月	行事内容	月	行事内容	月	行事内容
4	入園式 進級式	8	プール遊び	12	クリスマス会 お餅つき
5	こどもの日のつどい 3~5歳遠足	9	にこにこ祭 社会見学	1	内科健診 縄跳び大会(4, 5歳)
6	内科・歯科検診 4, 5歳参観	10	運動会 秋の集い	2	節分 幼児発表会
7	プール遊び 七夕夕涼み会(5歳) 3歳参観	11	作品展	3	卒園式

*その他 毎月 発育測定、誕生会、避難訓練 年1回 尿検査、視力検査

[課外活動(音楽、体操等特別保育)]

特別保育の内容	実施状況	対象児童	実費徴収の有無
文字のおけいこ(ひらがな・数字・英語)	<input type="checkbox"/> 月 <input checked="" type="checkbox"/> 週 1 回	5歳児	無
体操指導(5月以降~)	<input checked="" type="checkbox"/> 月 <input type="checkbox"/> 週 2~4 回	3~5歳児	無
高槻スイミング(5月以降~)	<input checked="" type="checkbox"/> 月 <input type="checkbox"/> 週 3~4 回	5歳児	4000円/月
英会話(希望制)(5月以降~)	<input checked="" type="checkbox"/> 月 <input type="checkbox"/> 週 2 回	4・5歳児	500円/月
ヒップホップ(希望制)(5月以降~)	<input checked="" type="checkbox"/> 月 <input type="checkbox"/> 週 2 回	4・5歳児	500円/月