

# ～1号の情報～

平安女学院大学附属こども園（1号） [設置主体] 学校法人 平安女学院

[所在地] 高槻市 南平台5丁目81-1 電話 072-696-4901

[保育の方針・目標]

キリスト教の愛の精神を保育の基本に据え「自分のことばかりでなく他人のことも考えることのできる子ども」を育てていく保育・教育を行います。

- ① 自然とたくさん触れ合うなかで、子どもが自分の力で考え、心を動かし、探求し、判断し、想像力や創造力をもって、いきいきと活動する。
- ② いろいろな人と一緒に過ごすなかで、自分と友だちや他も人々との違いを認めるとともに、信頼をもってともに生活する。
- ③ 絵本とたくさん触れ合うことで、豊かな感性をはぐくむ。

以上の方針に沿って、子どもの自主性や協調性、自己肯定感を育てます。

[施設・設備]

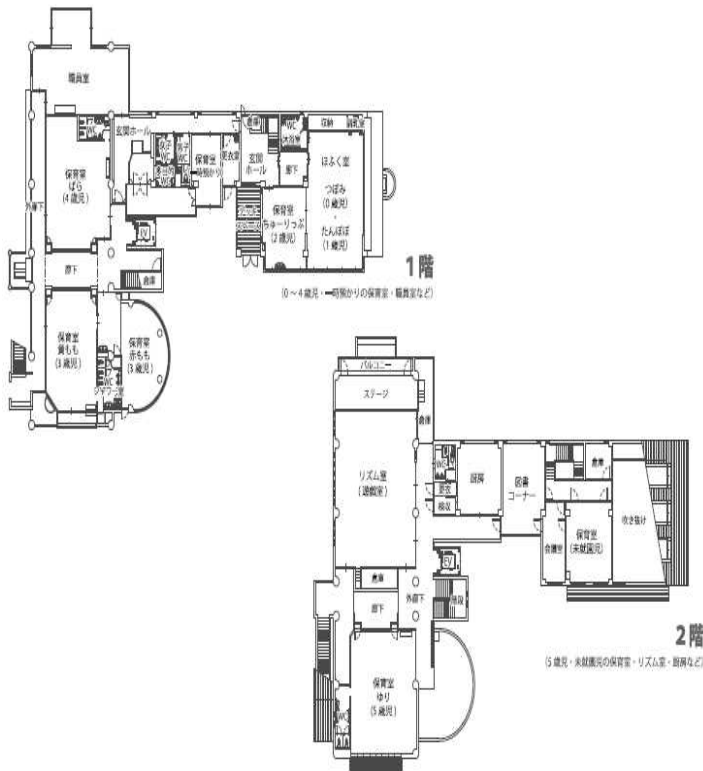

[職員の状況] [令和5年4月1日]  
※非常勤・アルバイト含む

園長：1名

副園長：1名

主幹教諭：2名（幼児1名・乳児1名）

クラス担任：14名

保育教諭：18名

事務職員：2名

看護師：1名

[保育室面積]

		定員	面積(m <sup>2</sup> )
0歳児		△	△
1歳児			
2歳児			
3歳児	1号	23 人	114.53
4歳児	1号	23 人	74.6
5歳児	1号	23 人	80.49
遊戯室			154.93
屋外遊技場			576
備考			

[基本情報]

保育時間	月・火・木・金 9:00~13:30 / 水 9:00~11:30 (給食なし)
早期保育	<input type="checkbox"/> あり ( : ~ : ) <input checked="" type="checkbox"/> なし
預かり保育	月 ~ 金曜 / 7:30~9:00 ・ 19:00 まで 春・夏・冬休み中の預かり保育 / 7:30 ~ 19:00
預かり保育費	月極 17000円 (8月のみ22000円) ・ 一時 300円/時間 (7:30~8:00は150円)
休業日	土・日・祝 長期休業日 (春・夏・冬休み)
昼食	給食/週4回 ・ 水曜日及び、長期休業日に預かり保育を利用する時は弁当持参
通園方法	徒歩/個人送迎 (自動車送迎可能)

[地域子ども・子育て支援事業等の実施状況]

園庭開放・一時預かり事業・延長保育・未就園児クラス

[一日の生活 (平均的過ごし方)]

区分	午前			午後			
	9:00	10:00	11:00	12:00	1:00	2:00	3:00
3歳児	順次登園 開園	<ul style="list-style-type: none"> <li>・ 好きなことを見つけて遊ぶ</li> <li>・ 友だちや保育者と一緒に遊ぶ</li> <li>・ 年齢別クラスで遊ぶ</li> </ul>	1・2号こどもは一緒に過ごします	給食	好きな遊びを見つけて遊ぶ	降園	
4歳児	順次登園 開園			給食	好きな遊びを見つけて遊ぶ	降園	
5歳児	順次登園 開園			給食	好きな遊びを見つけて遊ぶ	降園	

[主な年間行事] ※毎月…身体計測・避難訓練

月	行事内容	月	行事内容	月	行事内容
4	入園式 始業式 個人懇談	8		12	クリスマス礼拝 燭火礼拝 (5歳児) クリスマス祝会
5	遠足 第1回誕生日会	9	第2回誕生日会	1	第4回誕生日会
6	健康診断・歯科検診 花の日礼拝 保育参観 クラス懇談会	10	運動会 遠足	2	生活発表会 雪遊び (5歳児) 個人懇談
7	プール開き キャンプ (5歳児)	11	健康診断 収獲感謝礼拝 買い物ごっこ こども祝福式 第3回誕生日会 保育参観	3	卒園式 終業式

[課外活動 (音楽、体操等特別保育)]

特別保育の内容	実施状況	対象児童	実費徴収の有無
	<input type="checkbox"/> 月 <input type="checkbox"/> 週 <input type="checkbox"/> 回	歳児 人	<input type="checkbox"/> 有 <input type="checkbox"/> 無 ( 歳児: 円/月)
	<input type="checkbox"/> 月 <input type="checkbox"/> 週 <input type="checkbox"/> 回	歳児 人	<input type="checkbox"/> 有 <input type="checkbox"/> 無 ( 歳児: 円/月)
	<input type="checkbox"/> 月 <input type="checkbox"/> 週 <input type="checkbox"/> 回	歳児 人	<input type="checkbox"/> 有 <input type="checkbox"/> 無 ( 歳児: 円/月)