

～2・3号の情報～

川添こども園

[設置主体]

社会福祉法人 満寿園

[所在地]

高槻市西町48-8

電話

072-692-0185

[保育の方針・目標]

心豊かな元気な子（一人一人を大切に）
 川添こども園では、一人一人が生きてゆく力を身につけ、心豊かにそして元気に育ってけるよう様々な取り組みを進めています。全ての職員と子どもたち一人一人の子どもとの関係を大切に、子どもたちが今このときを有意義に生きられるよう援助し、保護者の方とともに子どもの健やかな成長を応援したいと考えています。また、子どもたちにとって自ら「経験すること」を大切に考え、何事に対しても自分でやってみる・経験してみることなどを保育の中で実践しています。ご入園をご希望の方は、ぜひ一度ご見学頂きますようお願いいたします。

[施設・設備]

[施設・設備]

沐浴室 トイレ



[職員の状況] [令和5年4月1日]

※非常勤・アルバイト含む

園長： 1人

副園長： 0人

保育士 24人

看護師： 1人

調理員： 5人

[保育室面積]

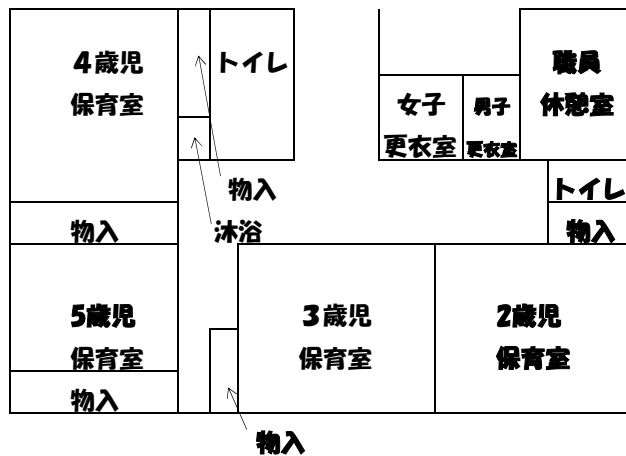

2F

	定員	面積(m ²)
0歳児	9	54
1歳児	18	64
2歳児	21	52.5
3歳児	1号	
	2号	24
4歳児	1号	
	2号	24
5歳児	1号	
	2号	24
遊戯室		60
屋外遊技場		331.5
備考		

[基本情報]

開園日	月曜日 ~ 土曜日	
開園時間	平日	午前 7 時 00 分 ~ 午後 7 時 00 分
	土曜日	午前 7 時 00 分 ~ 午後 7 時 00 分
休園日	日、祝、1月の土曜日（1回、0歳児）、3月第4土曜日、年末年始	
保育標準時間	保育時間	午前 7 時 00 分 ~ 午後 6 時 00 分
	保育延長時間	午後 6 時 00 分 ~ 午後 7 時 00 分
	延長保育料	午後 6 時 00 分 ~ 午後 7 時 00 分 1日15分100円
保育短時間	保育時間	①午前 8 時 30 分 ~ 午後 4 時 30 分 ②午前 8 時 45 分 ~ 午後 4 時 45 分
	保育延長時間	①午前 7時00分~午前 8時30分、 午後 4時30分~午後 7時00分 ②午前 7時00分~午前 8時45分、 午後 4時45分~午後 7時00分
	延長保育料	1日15分100円
送迎の場所	<input checked="" type="checkbox"/> 保育室にて送迎 <input type="checkbox"/> 保育園の玄関にて送迎	
駐車場の有無	<input checked="" type="checkbox"/> あり（台数 5 台） <input type="checkbox"/> なし	

[地域子ども・子育て支援事業等の実施状況]

[一日の生活（平均的過ごし方）]

区分	午前			午後									
	7:00	8:00	9:00	10:00	11:00	12:00	1:00	2:00	3:00	4:00	5:00	6:00	7:00
乳児		自由登園	お集まり	今日の活動 おやつ		昼食	午睡			起床	おやつ		自由降園
幼児		自由登園	お集まり	今日の活動		昼食	午睡			起床	おやつ		自由降園

[主な年間行事]

月	行事内容	月	行事内容	月	行事内容
4	入園式・クラス懇談会・消防署見学(5歳児)・個人懇談(希望者のみ)・子どもの日の集い・小児科検診	8		12	おもちゃつき・乳児保育参観・クリスマス会
5	スイミング参観・乳児保育参観・宿泊保育2泊3日(5歳児)	9	祖父母参観・人形劇鑑賞	1	たこあげ・生活発表会・節分
6	歯科検診・交通安全教室 歯磨き指導・幼児保育参観	10	運動会・世界児童画展・消防車見学	2	雷遊び(5歳児)・個人懇談(希望者のみ)・造形展
7	プール開き・七夕	11	幼児保育参観・小児科検診	3	ひな祭り・スイミング参観・移動動物園・終了式・卒園式

[特別保育（音楽、体操等特別保育）]

特別保育の内容	実施状況	対象児童	実費徴収の有無
スイミング	<input checked="" type="checkbox"/> 月 <input type="checkbox"/> 週 4 回	4・5 歳児 人	<input checked="" type="checkbox"/> 有 <input type="checkbox"/> 無 (4・5 歳児 :1,530円/月)
体育あそび	<input checked="" type="checkbox"/> 月 <input type="checkbox"/> 週 3 回	2~5 歳児 人	<input type="checkbox"/> 有 <input checked="" type="checkbox"/> 無 (歳児 : 円/月)
キッズピクニック	<input checked="" type="checkbox"/> 月 <input type="checkbox"/> 週 1 回	0~5 歳児 人	<input type="checkbox"/> 有 <input checked="" type="checkbox"/> 無 (歳児 : 円/月)
絵画あそび	<input checked="" type="checkbox"/> 月 <input type="checkbox"/> 週 1 回	3~5 歳児 人	<input type="checkbox"/> 有 <input checked="" type="checkbox"/> 無 (歳児 : 円/月)
知育あそび	<input checked="" type="checkbox"/> 月 <input type="checkbox"/> 週 2 回	3~5 歳児 人	<input type="checkbox"/> 有 <input checked="" type="checkbox"/> 無 (歳児 : 円/月)
リトミック	<input checked="" type="checkbox"/> 月 <input type="checkbox"/> 週 2 回	3~5 歳児 人	<input type="checkbox"/> 有 <input checked="" type="checkbox"/> 無 (歳児 : 円/月)
英会話	<input checked="" type="checkbox"/> 月 <input type="checkbox"/> 週 2 回	0~5 歳児 人	<input type="checkbox"/> 有 <input checked="" type="checkbox"/> 無 (歳児 : 円/月)