

～1号の情報～

認定こども園 玉川橋保育園(1号) [設置主体] 社会福祉法人 玉川橋保育園

[所在地] 高槻市 玉川2丁目42-1 電話 072-678-1532

[保育の方針・目標]

1. 子ども達の成長に大きな影響を与える保育教諭の社会的倫理観の向上に努め、一人ひとりを大切に、常に明るさと優しさを持った保育を提供する。
2. 子ども達が、集団生活を通じて規律ある生活習慣を身につけられ、心身の健やかな成長を育むことのできる保育をする。
3. 家庭や地域とのコミュニケーションを密にして、信頼関係の構築に尽力する。
4. 施設内の環境を整備し、保育士の専門性や技術の向上に努めて安全な保育を目指す。
5. 食の安全性に留意し、子ども達へ食に対する興味や重要性を知らせ、子どもの健康を培える保育をする。
6. 全職員がそれぞれの役割を的確に果たし、職員間のコミュニケーションを密にして相互理解を深める。
7. 目標の見直しや反省を定期的に行い、改善し、常に保育の質の向上に努める。

[施設・設備]



3階

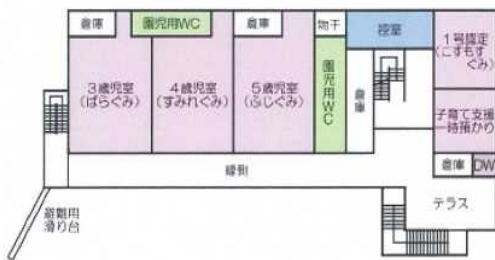

2階



1階

[職員の状況] [令和5年4月1日]
※非常勤・アルバイト含む

園長： 1人
主任： 1人
クラス担任： 3人
フリー教員： 1人

[保育室面積]

		定員	面積(m ²)
0歳児		5人	30.6
1歳児			
2歳児			
3歳児	1号	5人	30.6
4歳児	1号	5人	
5歳児	1号	5人	
遊戯室			132.3
屋外遊技場			539.9
備考			

[基本情報]

保育時間	午前9時00分～午後2時00分
早期保育	<input checked="" type="checkbox"/> あり (7:45～8:45) <input type="checkbox"/> なし
預かり保育	月～金曜 / 17:00まで 夏冬春休み中の預かり保育/9:00～14:00
預かり保育費	月極5,000円・一時500円/時間
休業日	土・日・祝
昼食	給食/週5回・弁当/週回
通園方法	通園バス/コース(最長分・平均分)・ <u>徒歩/個人送迎</u>

[地域子ども・子育て支援事業等の実施状況]

週1回「絵本の会」を開催しています。

[一日の生活(平均的過ごし方)]

区分	午前				午後			
	9:00	10:00	11:00	12:00	1:00	2:00	3:00	
3歳児	登園 排せつ 出園シール等	お散歩・絵本の読み聞かせ等 設定保育 (製作・各行事の練習 楽しい歌等)	運動・遊び・散歩 楽しい歌等 (製作・各行事の練習)	給食 排せつ・手洗い	歯磨き	製作・折り紙等 積み木・絵本	降園	
4歳児	登園 排せつ 出園シール等	お散歩・絵本の読み聞かせ等 設定保育 (製作・各行事の練習 楽しい歌・英語等)	運動・遊び・散歩 楽しい歌・英語等 (製作・各行事の練習)	給食 排せつ・手洗い	歯磨き	製作・折り紙等 積み木・絵本	降園	
5歳児	登園 排せつ 出園シール等	お散歩・絵本の読み聞かせ等 設定保育 (製作・各行事の練習 楽しい歌・英語・ひらがなの練習)	運動・遊び・散歩 楽しい歌・英語・ひらがなの練習 (製作・各行事の練習)	給食 排せつ・手洗い	歯磨き	製作・折り紙等 積み木・絵本	降園	

[主な年間行事]

月	行事内容	月	行事内容	月	行事内容
4	入園式・年度の進級式・お誕生会	8	夕涼み会(4歳児・5歳児クラスのみ) プール授業	12	クリスマス会・おもちゃつき会・お誕生会 プール授業
5	懇談会・お誕生会・健康診断	9	お月見会・お誕生会	1	お誕生会
6	お誕生会・保育参観・歯科検診	10	運動会・お誕生会・健康診断	2	節分会・お誕生会(2月・3月合同)・表現発表会
7	お誕生会(7月・8月合同) プール授業	11	作品展覧会・お誕生会・遠足(5歳児クラス)	3	お別れ会・卒園式

[課外活動(音楽、体操等特別保育)]

特別保育の内容	実施状況	対象児童	実費徴収の有無
英語教室(Y英語教室)	<input type="checkbox"/> 月 <input checked="" type="checkbox"/> 週 1回	4～5歳児 希望者のみ	<input checked="" type="checkbox"/> 有 <input type="checkbox"/> 無 (歳児: 5,000円/月)
英語授業(保育の中で教育として実施)	<input checked="" type="checkbox"/> 月 <input type="checkbox"/> 週 1回	4～5歳児 全人	<input type="checkbox"/> 有 <input checked="" type="checkbox"/> 無 (歳児: 円/月)
	<input type="checkbox"/> 月 <input type="checkbox"/> 週 回	歳児 人	<input type="checkbox"/> 有 <input type="checkbox"/> 無 (歳児: 円/月)