

のぼら保育園 たかつき

[設置主体] 日本ロングライフ株式会社

[所在地] 高槻市 南松原町1-1-6

電話 072-671-3355

[保育の方針・目標]

「のぼら保育園」は、セカンドライフの総合プロデュース企業・日本ロングライフ株式会社が運営する保育施設です。  
介護付き有料老人ホーム「ロングライフ高槻」に併設し、世代を超えた交流を通して、豊かな人間関係を形成し、やさしい心を育みます。

保育目標

- ・元気に明るくあいさつできる子
- ・お友だちをやさしく思いやれる子
- ・伸びやかな発想と、工夫をつくり出せる子

[施設・設備]

[職員の状況] [令和5年4月1日]  
※非常勤・アルバイト含む

保育士： 6人

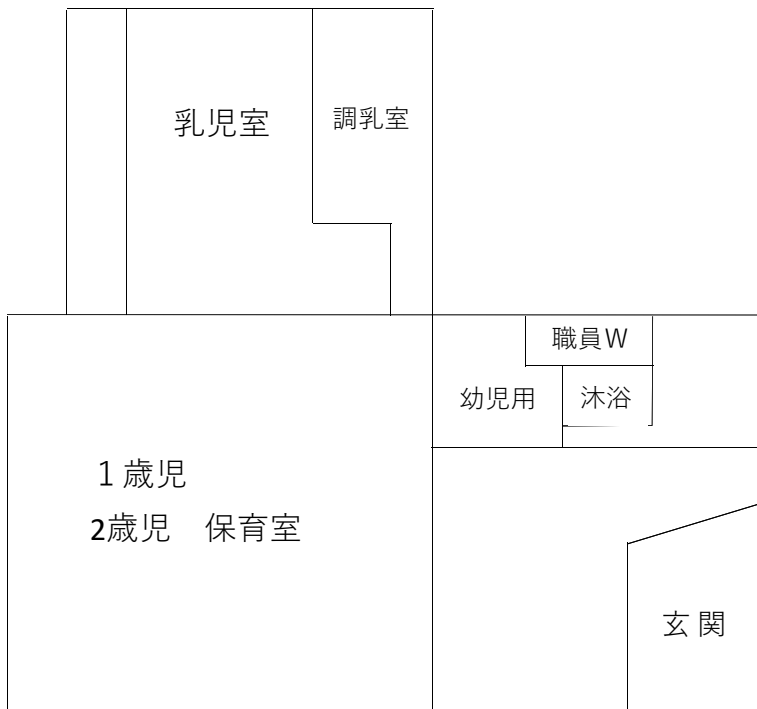

[保育室面積]

	定員	面積(m <sup>2</sup> )
0歳児	1	9.43
1歳児	7	30.65
2歳児	7	15.84
遊戯室		
屋外遊技場		
備考		

[基本情報]

開園日	月曜日 ~ 土曜日	
開園時間	平日	午前 7 時 30 分 ~ 午後 7 時 30 分
	土曜日	午前 7 時 30 分 ~ 午後 6 時 30 分
休園日	・日曜、祝日 ・年末、年始（12月29日から1月3日）	
保育標準時間	保育時間	午前 7 時 30 分 ~ 午後 6 時 30 分
	保育延長時間	午後 6 時 30 分 ~ 午後 7 時 30 分
	延長保育料	午後 時 分 ~ 午後 時 分 月極 2500 円 ・ 一時利用 10分100円
保育短時間	保育時間	① 午前 9 時 00 分 ~ 午後 5 時 00 分
		② 午前 8 時 30 分 ~ 午後 4 時 30 分
		③ 午前 7 時 30 分 ~ 午後 3 時 30 分
保育延長時間	① 午前 7 時 30 分 ~ 午前 9 時 00 分、午後 5 時 00 分 ~ 午後 6 時 30 分	
	② 午前 時 分 ~ 午前 時 分、午後 時 分 ~ 午後 時 分	
延長保育料	午後 時 分 ~ 午後 時 分 月極 2500円 ・ 一時利用 10分100円	
送迎の場所	<input type="checkbox"/> 保育室にて送迎 <input type="checkbox"/> 保育園の玄関にて送迎	
駐車場の有無	<input checked="" type="checkbox"/> あり（台数 台） <input type="checkbox"/> なし	

[地域子ども・子育て支援事業等の実施状況]

[一日の生活（平均的過ごし方）]

区分	午前						午後						終了				
	7:00	8:00	9:00	10:00	11:00	12:00	1:00	2:00	3:00	4:00	5:00	6:00		7:00			
幼児		随時 開園 登園	自由 遊び	おやつ	朝の 活動	設定 保育	手洗 い	給食	歯磨 き	お昼 寝		目覚 め	おやつ	帰りの 準備	自由 あそび	随時 降園	

[主な年間行事]

月	行事内容	月	行事内容	月	行事内容
4	はじめましての会 お花見散歩	8	夏祭り	12	クリスマス会 おもちゃつき 内科検診
5	こいのぼり作り 園外散歩	9	敬老の集い 保育参観 いもほり	1	お正月あそび
6	保育参観（公開保育） 歯科衛生週間 歯科検診 ぎょう虫検査 個人懇談 内科検診	10	園外保育 ハロウィンパーティ	2	まめまき・お面作り 生活発表会
7	水あそび（～8月） 七夕まつり	11	保育参観	3	ひなまつり 卒園式

[特別保育（音楽、体操等特別保育）]

特別保育の内容	実施状況	対象児童	実費徴収の有無
	<input type="checkbox"/> 月 <input type="checkbox"/> 週 <input type="checkbox"/> 回	歳児 人	<input type="checkbox"/> 有 <input type="checkbox"/> 無（ 歳児： 円/月）
	<input type="checkbox"/> 月 <input type="checkbox"/> 週 <input type="checkbox"/> 回	歳児 人	<input type="checkbox"/> 有 <input type="checkbox"/> 無（ 歳児： 円/月）
	<input type="checkbox"/> 月 <input type="checkbox"/> 週 <input type="checkbox"/> 回	歳児 人	<input type="checkbox"/> 有 <input type="checkbox"/> 無（ 歳児： 円/月）