

# ～1号の情報～

五領認定こども園

[設置主体]

高槻市

[所在地] 高槻市 神内2丁目17番10号

電話 072-668-3855

[保育の方針・目標]

〈保育の方針〉

- 子ども達が安心してのびのび生活し遊べるよう、一人一人に寄り添い、思いや気持ちを受けとめて保育しています。『自分が大切にされている』と感ぜられる保育を心がけています。
- 遊びを通して「やってみたい」「できた」という意欲や自信をつけていきます。
- 友達の関りのなかで、互いを認め合ったりルールを守ったり、共感する心や気持ちを調整する力を育みます。幼児は異年齢児学級保育で自己有用感や自尊感情が育ちます。

〈教育・保育目標〉

～ であい・かかわり・そだちあい ～  
健やかな体と豊かな心を育てる

〈めざす子ども像〉

- 命を大切にする子ども
- 健康で心豊かな子ども
- 遊びや生活に意欲的に取り組む子ども
- 自分も友達も大切にする子ども

[施設・設備]

●1階

園庭

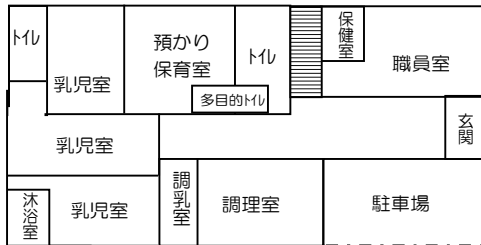

[職員の状況] [令和 5年 4月 1日]

※非常勤・アルバイト含む

園長 : 1人

副園長 : 1人

保育教諭及び保育士 : 24人

保育補助 : 4人

看護師 : 2人

調理員 : 6人

園務員 : 1人

[保育室面積]

●2階

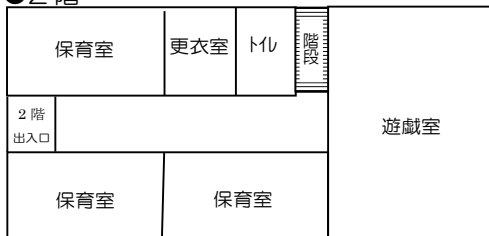

		定員	面積(m <sup>2</sup> )
0歳児		171.1	560.8
1歳児			
2歳児			
3歳児	1号	10人	異年齢児学級保育
	2号	20人	
4歳児	1号	11人	
	2号	20人	
5歳児	1号	12人	
	2号	20人	
遊戯室			171.1
屋外遊技場			560.8
備考			

[基本情報]

保育時間	月火木金 9:00 ~ 14:00      水 9:00 ~ 11:30
早期保育	<input type="checkbox"/> あり ( : ~ : ) <input checked="" type="checkbox"/> なし
預かり保育	月 ~ 土曜 / : まで 夏冬春休み中の預かり保育 / : ~ :
預かり保育費	月極      円 ・ 一時      円/時間
休業日	土・日・祝祭日    年末年始    夏季休業    冬季休業    春季休業    創立記念日
昼食	給食/週 4回 ・ 弁当/週 0 回
通園方法	通園バス/      コース (最長      分・平均      分) ・ <u>徒歩/個人送迎</u>

[地域子ども・子育て支援事業等の実施状況]

障がい児保育・地域開放・子育て相談 (電話・面談)

[一日の生活 (平均的過ごし方)]

区分	午前				午後		
	9:00	10:00	11:00	12:00	1:00	2:00	3:00
3歳児	<div style="display: flex; justify-content: space-between; align-items: center;"> <div style="border: 1px dashed black; border-radius: 20px; padding: 10px; text-align: center;">                 あそび 学級活動 学年活動             </div> <div style="text-align: center;">給食</div> <div style="border: 1px dashed black; border-radius: 20px; padding: 10px; text-align: center;">                 あそび 学級活動 学年活動             </div> </div> <p style="text-align: center;">※1号・2号認定の異年齢の子どもが、 同じクラスと一緒に過ごします</p>						
4歳児							
5歳児							

[主な年間行事]

月	行事内容	月	行事内容	月	行事内容
4	乳児入園式 幼児入園式 たけのこ堀 (5歳児)	8	夏休み サマースクール	12	幼児保育参観・懇談会 クリスマス会 冬休み
5	保育参観・懇談会 諸健診 (内科・耳鼻科・眼科) 春の遠足 (幼児)	9		1	新春の集い
6	プラネタリウム鑑賞 (5歳児) 交通安全教室 歯科検診 幼児プール開き	10	運動会 (幼児) いもほり 秋の遠足 (幼児)	2	節分 乳児保育参観・懇談会 幼児保育参観・懇談会
7	七夕 サマースクール 夏休み	11	乳児保育参観・懇談会 消防署見学 (5歳児) 内科健診 歯科検診	3	お別れ会 保育修了式 (5歳児) 春休み

[課外活動 (音楽、体操等特別保育)]

特別保育の内容	実施状況	対象児童	実費徴収の有無
	<input type="checkbox"/> 月 <input type="checkbox"/> 週    回	歳児    人	<input type="checkbox"/> 有 <input type="checkbox"/> 無 (    歳児 :    円/月)
	<input type="checkbox"/> 月 <input type="checkbox"/> 週    回	歳児    人	<input type="checkbox"/> 有 <input type="checkbox"/> 無 (    歳児 :    円/月)
	<input type="checkbox"/> 月 <input type="checkbox"/> 週    回	歳児    人	<input type="checkbox"/> 有 <input type="checkbox"/> 無 (    歳児 :    円/月)