

[所在地] 高槻市 春日町22-2

電話 072-673-5022

[保育の方針・目標]

どの子どもも自信や意欲が持てるような保育をめざしています。

乳児は・・・年齢別の保育をしています。
大人との信頼関係を大切にしながら、
一人ひとりを大切にする保育をめざしています。

幼児は・・・異年齢保育のなかで、思いやりの気持ちを育てます。
さまざまな遊びを通して、社会性・集中力・創造性を育てます。

[施設・設備]

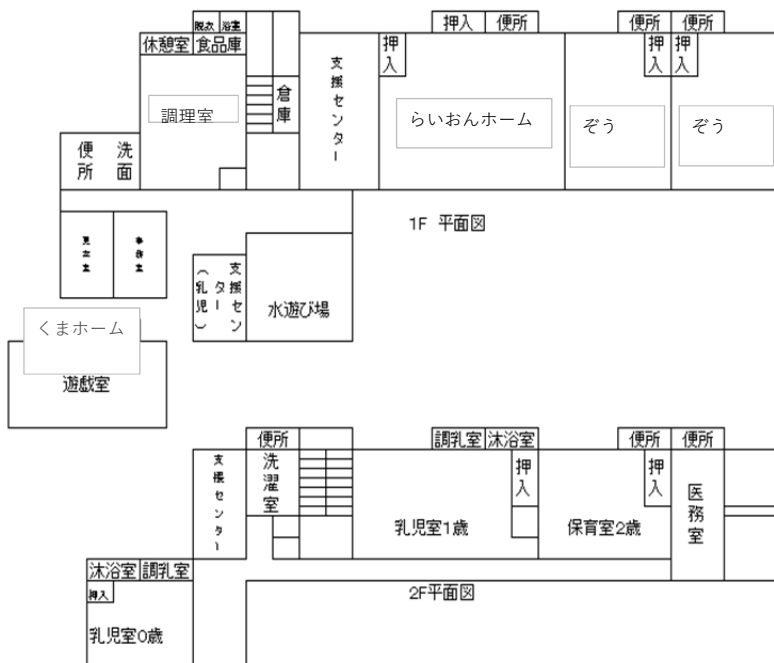

[職員の状況] [令和5年4月1日]
※非常勤・アルバイト含む

- 所長： 1人
- 副所長： 1人
- 保育士 29人
- 看護師： 1人
- 調理員： 5人

[保育室面積]

	定員	面積(m ²)
0歳児	6人	43.56
1歳児	11人	82.1
2歳児	12人	62.57
3歳児	20人	75.11
4歳児	20人	40.75
5歳児	21人	41.99
遊戯室		86.45
屋外遊技場		500
備考		

※令和5年4月1日時点の情報です。詳しい内容等は各施設・事業までお問い合わせください。

[基本情報]

開園日	月曜日 ~ 土曜日	
開園時間	平日	午前 7 時 30 分 ~ 午後 7 時 00 分
	土曜日	午前 7 時 30 分 ~ 午後 7 時 00 分
休園日	日曜日・祝祭日・年末年始（12月29日から1月3日）	
保育標準時間 （1日最大11時間）	保育時間	午前 7 時 30 分 ~ 午後 6 時 30 分
	保育延長時間	午後 6 時 30 分 ~ 午後 7 時 00 分
	延長保育料	月極 2,000円/30分 ・ 一時利用 200円/30分
保育短時間 （1日最大8時間）	保育時間	① 午前 9 時 00 分 ~ 午後 5 時 00 分
		② 午前 8 時 00 分 ~ 午後 4 時 00 分
	保育延長時間	① 午前 7 時 30 分 ~ 午前 9 時 00 分、午後 5 時 00 分 ~ 午後 7 時 00 分 ② 午前 7 時 30 分 ~ 午前 8 時 00 分、午後 4 時 00 分 ~ 午後 7 時 00 分
延長保育料	月極 2,000円/30分 ・ 一時利用 200円/30分	
送迎の場所	<input checked="" type="checkbox"/> 保育室にて送迎 <input type="checkbox"/> 保育園の玄関にて送迎	

[地域子ども・子育て支援事業等の実施状況]

[一日の生活（平均的過ごし方）]

区分	午前						午後						
	7:30	8:00	9:00	10:00	11:00	12:00	1:00	2:00	3:00	4:00	5:00	6:00	7:00
乳児	順次登所	あそび	おやつ	あそび		給食	昼寝		おやつ	あそび		順次降所	
幼児	順次登所	あそび	いろいろな活動				給食	昼寝		おやつ	あそび		順次降所

[主な年間行事]

月	行事内容	月	行事内容	月	行事内容
4	入所式及び 新年度クラス懇談会	8	プール閉まり	12	参観（懇談会） クリスマス会
5	遠足 参観（懇談会） 健康診断	9		1	
6	歯科健康診査 尿検査（1歳児クラス以上） デイキャンプ（5歳児）	10	参観 遠足 ・ いもほり 視力検査（2~5歳児クラス）	2	節分 参観（懇談会） 視力検査（2歳児クラス）
7	七夕まつり プール開き	11	健康診断 視力検査（3歳児クラス）	3	おわかれ会 修了式

[特別保育（音楽、体操等特別保育）]

特別保育の内容	実施状況	対象児童	実費徴収の有無
	<input type="checkbox"/> 月 <input type="checkbox"/> 週 <input type="checkbox"/> 回	歳児 人	<input type="checkbox"/> 有 <input type="checkbox"/> 無（ 歳児： 円/月）
	<input type="checkbox"/> 月 <input type="checkbox"/> 週 <input type="checkbox"/> 回	歳児 人	<input type="checkbox"/> 有 <input type="checkbox"/> 無（ 歳児： 円/月）
	<input type="checkbox"/> 月 <input type="checkbox"/> 週 <input type="checkbox"/> 回	歳児 人	<input type="checkbox"/> 有 <input type="checkbox"/> 無（ 歳児： 円/月）