

[所在地] 高槻市 古曽部町2丁目8番9号

電話 072-683-8188

[保育の方針・目標]

安心してのびのびと生活できるよう配慮し、人と人とのふれあいを大切にしながら、一人ひとりの子どもを大切に保育しています。

- 心身ともに健康な子ども
- 主体的に生活できる子ども
- 自分も友だちも大切にする子ども
- 仲間の中でいきいきとあそぶ子ども
- 豊かな感性を持ち表現できる子ども

[施設・設備]

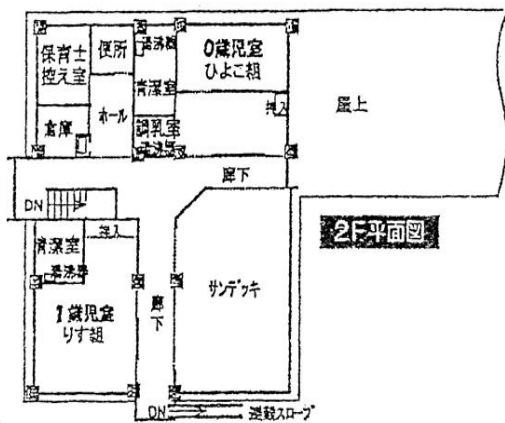

[職員の状況] [令和5年4月1日]

※非常勤・アルバイト含む

所長： 1人

副所長： 1人

保育士 36人

看護師： 1人

調理員： 6人

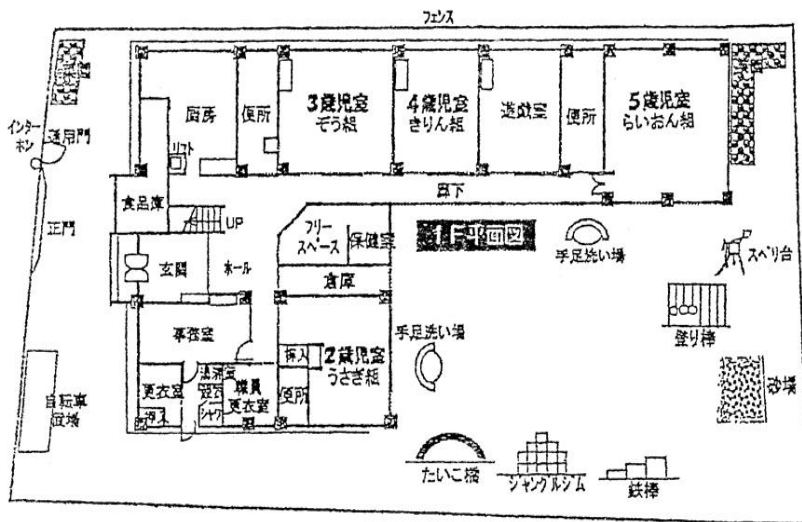

[保育室面積]

	定員	面積(m ²)
0歳児	6人	61.92
1歳児	18人	66.5
2歳児	18人	56.31
3歳児	24人	61.98
4歳児	25人	46.1
5歳児	29人	94.4
遊戯室		46.1
屋外遊技場		
備考	※4・5歳児室と遊戯室は連携	

※令和5年4月1日時点の情報です。詳しい内容等は各施設・事業までお問い合わせください。

[基本情報]

開園日	月曜日 ~ 土曜日	
開園時間	平日	午前 7 時 30 分 ~ 午後 7 時 00 分
	土曜日	午前 7 時 30 分 ~ 午後 7 時 00 分
休園日	日曜日・祝祭日・年末年始（12月29日から1月3日）	
保育標準時間 （1日最大11時間）	保育時間	午前 7 時 30 分 ~ 午後 6 時 30 分
	保育延長時間	午後 6 時 30 分 ~ 午後 7 時 00 分
	延長保育料	月極 2,000円/30分 ・ 一時利用 200円/30分
保育短時間 （1日最大8時間）	保育時間	① 午前 9 時 00 分 ~ 午後 5 時 00 分 ② 午前 8 時 00 分 ~ 午後 4 時 00 分
	保育延長時間	① 午前 7 時 30 分 ~ 午前 9 時 00 分、午後 5 時 00 分 ~ 午後 7 時 00 分 ② 午前 7 時 30 分 ~ 午前 8 時 00 分、午後 4 時 00 分 ~ 午後 7 時 00 分
	延長保育料	月極 2,000円/30分 ・ 一時利用 200円/30分
送迎の場所	<input checked="" type="checkbox"/> 保育室にて送迎 <input type="checkbox"/> 保育園の玄関にて送迎	

[地域子ども・子育て支援事業等の実施状況]

延長保育・障がい児保育・地域開放・子育て相談（電話・面談）

[一日の生活（平均的過ごし方）]

区分	午後													
	7:30	8:00	9:00	10:00	11:00	12:00	1:00	2:00	3:00	4:00	5:00	6:00	7:00	
乳児	順次登所	室内あそび	室内あそび	あそび おやつ	室内・園庭 あそび	食食	昼寝			めざめ おやつ	室内・園庭 あそび	順次降所		閉所
幼児	順次登所	室内あそび	散歩	集団あそび 体育あそび	絵画制作 歌など	食食	昼寝			めざめ おやつ	室内・園庭 あそび	順次降所		閉所

[主な年間行事]

月	行事内容	月	行事内容	月	行事内容
4	入所・進級式及び懇談会 交通安全教室	8	プール開い	12	幼児保育参観(生活発表会) 音楽鑑賞(保護者会) クリスマス会
5	春の遠足(幼児) 保育参観・クラス懇談会 内科健診・歯科健診	9	おたのしみ会	1	保育参観・クラス懇談会 消防署見学(5歳児)
6	プラネタリウム観覧(5歳児) デイキャンプ(5歳児)	10	運動参観 秋の遠足 いもほり	2	節分 保育参観・クラス懇談会 クッキー作り(4歳児)
7	七夕まつり プール開き	11	内科健診 保育参観 おもいもパーティー	3	ひなまつり お別れ散歩(5歳児) お別れ会 修了式

[特別保育（音楽、体操等特別保育）]

特別保育の内容	実施状況	対象児童	実費徴収の有無
	<input type="checkbox"/> 月 <input type="checkbox"/> 週 <input type="checkbox"/> 回	歳児 人	<input type="checkbox"/> 有 <input type="checkbox"/> 無（ 歳児： 円/月）
	<input type="checkbox"/> 月 <input type="checkbox"/> 週 <input type="checkbox"/> 回	歳児 人	<input type="checkbox"/> 有 <input type="checkbox"/> 無（ 歳児： 円/月）
	<input type="checkbox"/> 月 <input type="checkbox"/> 週 <input type="checkbox"/> 回	歳児 人	<input type="checkbox"/> 有 <input type="checkbox"/> 無（ 歳児： 円/月）