

如是

保育所

[設置主体]

高槻市

[所在地] 高槻市 東五百町3丁目5-12

電話 072-696-0161

[保育の方針・目標]

一人ひとりの子どもの人権を大切に、家庭的な環境の中で安心して保育所生活ができるよう配慮して保育をすすめています。

園庭が広く乳児専用の庭もあることや、近くの神社周辺への散歩等を通して四季の自然に親しみながら、戸外でのびのびとすごす事も大切にしています。又、異年齢交流の取り組みを取り入れ、友だちとのつながりも大切にしています。

- ★ 心身ともに健康な子ども
- ★ 主体的に生活できる子ども
- ★ 自分も友だちも大切にできる子ども
- ★ 仲間の中でいきいきとあそぶ子ども
- ★ 豊かな感性を持ち表現できる子ども

[施設・設備]

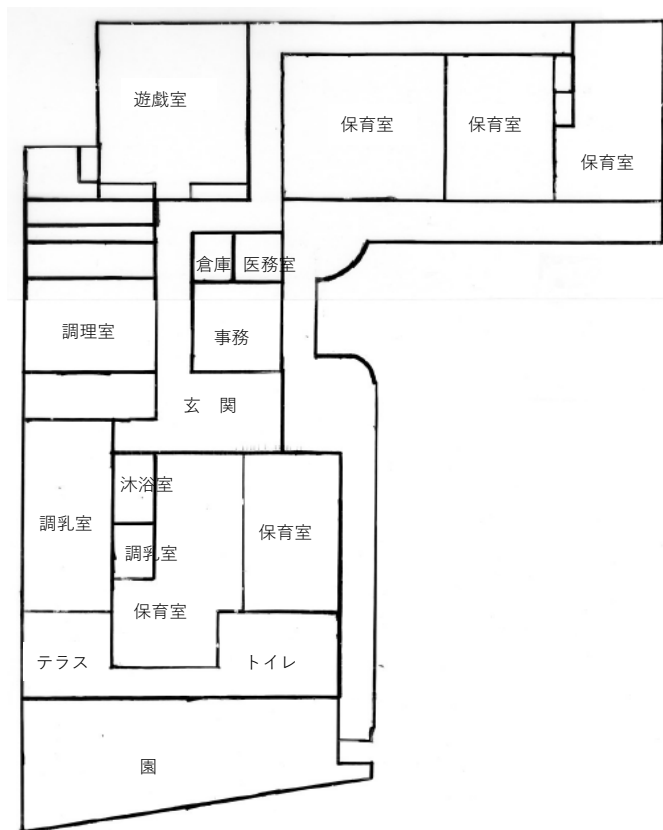

[職員の状況] [令和 5年 4月 1日]
※非常勤・アルバイト含む

所長 : 1人
副所長 : 1人
保育士 : 28人
看護師 : 1人
調理員 : 5人

[保育室面積]

	定員	面積(m ²)
0歳児	6人	51.36
1歳児	8人	65.92
2歳児	12人	40.87
3歳児	20人	49.2
4歳児	22人	49.2
5歳児	22人	53.2
遊戯室		76.36
屋外遊技場		586.83
備考		

※令和5年4月1日時点の情報です。詳しい内容等は各施設・事業までお問い合わせください。

[基本情報]

開園日	月曜日 ~ 土曜日	
開園時間	平日	午前 7 時 30 分 ~ 午後 7 時 00 分
	土曜日	午前 7 時 30 分 ~ 午後 7 時 00 分
休園日	日曜日・祝祭日・年末年始（12月29日から1月3日）	
保育標準時間 （1日最大11時間）	保育時間	午前 7 時 30 分 ~ 午後 6 時 30 分
	保育延長時間	午後 6 時 30 分 ~ 午後 7 時 00 分
	延長保育料	月極 2,000円/30分 ・ 一時利用 200円/30分
保育短時間 （1日最大8時間）	保育時間	① 午前 9 時 00 分 ~ 午後 5 時 00 分 ② 午前 8 時 00 分 ~ 午後 4 時 00 分
	保育延長時間	① 午前 7 時 30分~午前 9 時 00分、午後 5 時 00分~午後 7 時 00分 ② 午前 7 時 30分~午前 8 時 00分、午後 4 時 00分~午後 7 時 00分
	延長保育料	月極 2,000円/30分 ・ 一時利用 200円/30分
送迎の場所	<input checked="" type="checkbox"/> 保育室にて送迎 <input type="checkbox"/> 保育園の玄関にて送迎	

[地域子ども・子育て支援事業等の実施状況]

[一日の生活（平均的過ごし方）]

区分	午後												
	7:30	8:00	9:00	10:00	11:00	12:00	1:00	2:00	3:00	4:00	5:00	6:00	7:00
乳児	順次登所		あそび おやつ	戸外あそび	あそび	給食	ひるね			おやつ	あそび	順次降所	閉所
幼児	順次登所		戸外あそび （散歩）	あそび		給食	ひるね			おやつ	あそび	順次降所	閉所

[主な年間行事]

月	行事内容	月	行事内容	月	行事内容
4	入所式 交通安全教室	8	水遊び プール遊び	12	生活発表会（3~5歳児） ケーキ作り（5歳児） クリスマス会
5	保育参観・クラス懇談 内科健診 春の遠足（幼児）	9		1	保育参観・クラス懇談（乳児）
6	歯科健診 デイキャンプ（5歳児）	10	運動参観（3~5歳児） 秋の遠足（2~5歳児クラス） 内科健診 芋ほり お芋パーティー	2	節分 保育参観・クラス懇談（幼児） クッキー作り（4歳児）
7	七夕 プール開き	11	保育参観・クラス懇談（乳児） 虫歯啓発	3	クッキーパーティー お別れ会 修了式

[特別保育（音楽、体操等特別保育）]

特別保育の内容	実施状況	対象児童	実費徴収の有無
なし	<input type="checkbox"/> 月 <input type="checkbox"/> 週 <input type="checkbox"/> 回	歳児 人	<input type="checkbox"/> 有 <input type="checkbox"/> 無（歳児： 円/月）
なし	<input type="checkbox"/> 月 <input type="checkbox"/> 週 <input type="checkbox"/> 回	歳児 人	<input type="checkbox"/> 有 <input type="checkbox"/> 無（歳児： 円/月）
なし	<input type="checkbox"/> 月 <input type="checkbox"/> 週 <input type="checkbox"/> 回	歳児 人	<input type="checkbox"/> 有 <input type="checkbox"/> 無（歳児： 円/月）