

知る 広がる 好きになる

たかつき DAYS

令和元年

10

No.1379



おいしいごはんが元気の源

Interview

トマト農家 寺本豊さん /
料理研究家 石田二三代さん



朝市でおいしいモノ探し



農家と消費者の距離が近い高槻市。市内11カ所で開催されている朝市・直売所に足を運べば、新鮮な食材が手軽に手に入る。農家さんとの会話も楽しみながら、旬の食材を買い求めましょう。
(写真：今城塚古代歴史館前朝市)

TAKATSUKI 朝市・直売所MAP

場所によって、開催日や時間、出品内容はさまざま。まずは、家の近くの朝市からチャレンジしてみては？

- 01..... 農風館かしだ店(直売所)
- 02..... 農風館野見町店(直売所)
- 03 04... 萩谷朝市
- 05..... 土室朝市
- 06..... 阿武野朝市
- 07..... 浦堂朝市
- 08 09... 道鶴・五領朝市
- 10..... 今城塚古代歴史館前朝市
- 11..... 農民組合高槻支部朝市

問合せ
TEL:072-674-7402
(高槻市農林緑政課)



今回の料理で使う野菜たち

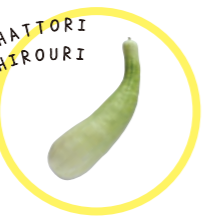

今。私たちがいただく食事はいつも、生産者の努力が詰まった、大切な食材に支えられています。取材後、寺本さんには野菜をたくさんいただきました。新鮮な食材を持って、取材スタッフ一同は、おいしい料理を作ってくれる方のもとへ向かいます。

おいしい
ごはんが
元気の源

生産者から食卓へ。
食がもたらす“笑顔”を取材しました。



作り手を訪ねて

Interview 1

トマト農家 寺本豊さん

食べ物を作ることは
生きる基本となる仕事

駅前から少し離れると、街なかにも農地がみられる高槻市。新鮮な野菜や米が、朝市や直売所で簡単に手に入るの、この街の大きな魅力です。

今回、取材に訪れたのは、高槻の特産品の「三箇牧トマト」の名産地。親子3代に渡ってトマト栽培を続ける寺本農園の3代目、寺本豊さんに、食に対する生産者の想いを伺いました。

「祖父から父へ受け継がれた畑を、兄と二人で継承。長年培われた技術を生かし、ハウス栽培で三箇牧トマトを出荷しています。さらに、最近ではイチジクやブルーベリー、ナスなど、トマト以外の野菜も作るようになりました。」

収穫した野菜は、畑からすぐ近くの直売所に並べるほか、朝市に出品するなど、主に地域の方々に直接販売。食べられる方の顔が見えるのがうれしいと、寺本さんは話します。

「常連さんには、トマトがおいしい季節になってきたね、と味の変化について、感想をもらうことも。下手なものは出せないのでよね。信頼関係を大切に、野菜作りをしています。」

台風や日照りなど、悪天候が続く昨



石田さんが料理を教える際に大切にしていることは二つ。「野菜をたくさん使うことと、簡単に手に入るものを使うこと。日々の食卓になじむものが好きなんです」。



富田酒

江戸時代には酒どころとして栄えた富田地区。現在は2つの酒蔵が、酒造りを継承。写真は清鶴酒造「五鶴 特別純米酒」(左)と、寿酒造「とんださけピヤオロシ特別純米酒」(右)。



高槻寒天

かつて、寒暖差の大きい山間部では田んぼに寒天を干す風景は、冬の風物詩だったそう。現在も、株式会社タニチが伝統ある天日干しの製法で糸寒天を作っています。



高槻産米

高槻で採れるお米の代表格。やわらかくて甘みがある「ひのかり」、粘りがあり、あっさりしている「きぬひかり」が主流。



高槻うどんギョーザ

昭和50年代から愛されてきたご当地グルメ。餃子の具材と、細かく刻んだうどんを混ぜ合わせ、カリッと焼き上げていただきます。

こんなものも!

高槻メイドのグルメ

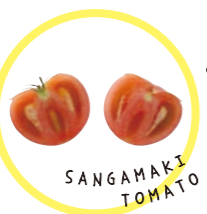

切るとこんな感じ!

どんな料理にもなるかは、お楽しみ♪



食卓へとつながれる想い

Interview 2
料理研究家 石田二三代さん

食事を楽しむことは人間の豊かな文化



笑顔で迎えてくれたのは、料理研究家の石田二三代さん。市が主催する「暮らしの料理教室」でも講師を務め、和食を中心とした料理を教えています。「料理研究家なんて大層な肩書きは似合わへんけど...とにかく食べるのが好きなので!」と笑いながら、寺本さんの食材を使って、たくさんのご馳走を作っていました。

物心ついた時から食べることが大好きだった石田さん。料理好きのお母さ

んから、大きく影響を受けたと話します。「母が作るおかずはアイデア勝負。工夫を凝らしたメニューはいつもおいくつ、お母さんみたいに料理上手になりたい、と幼い頃から思っていました」。

石田さんは、食事の大切さについて次のように話します。「食は生きるために絶対必要ですが、それだけではなく、味付けを工夫したり、器を準備したり、人間の食事には文化があります。それに、食卓を囲めば、そこにはコミュニ

ケーションが必ず生まれる。食べることは、豊かな暮らしの基本なんです」。

そんな石田さんの料理に、無駄は一切ありません。しろうりを漬けていた酒かす、ナスの皮など、使えるものはすべて別の一品にフル活用。手際よく調理する姿からは、食材への敬意と、生活の知恵を感じます。次々と料理が出来る上り、部屋中に良い匂いが広がったとき、ピンポンとチャイムの音が。寺本さんの一家が、到着しました。

高槻生まれの食材で作った 栄養満点のお昼ごはんが完成

トマトやナスを提供してくれた寺本さん一家が訪れて、石田さんのご自宅はとってもにぎやかに。出来たての料理を食卓に並べたら、みんなでいただきます！



「農林業祭」で、毎年顔は合わせていたという寺本さんと石田さん。ゆっくりお話するのは、今回が初めてのこと。

緊張していた寺本さんのお子さんも、料理が目の前に出てくると、みるみる笑顔に。二人がお茶碗にかぶりつくようにしながらご飯を頬張る姿に、石田さんもとってもうれしう。これこそ、石田さんが話す「食の力」なのかもしれません。寺本さんも「調理法によって、トマトはより甘くなりますね」と満悦。

野菜の作り手と、その受け取り手。それぞれの想いが重なり合う、素敵な食卓となりました。

本日の献立

① 原木シイタケご飯

檜田地区で採れた原木シイタケを軸まで使った炊き込みご飯。揚げを入れることで十分ダシが出るので、調味料は酒、みりん、薄口醤油のみで充分。お米に艶を出すため、粉寒天を少し混ぜるのがコツ。

② ナスのあんかけ

皮をむいて縦半分に切ったナスをゆがき、水気を切る。味が薄まるので冷水にはつけないこと。ダシを火にかけ、酒、薄口醤油、塩で味を調え、ナスを入れる。片栗粉でとろみをつけ、おろしショウガをのせたら完成。

③ 富田酒のかす汁

ダイコン、ニンジン、青ネギ、揚げ、ちくわをたっぷり入れて、酒かす、ダシ、薄口醤油、塩で味付け。お味噌は使わず、あっさりとした仕上げなのが石田さん流。

④ トマトと玉ネギと牛肉のうま煮

玉ネギ、牛肉の順に炒め、ダシを入れて煮込み、アクを取りながら酒・砂糖・濃口醤油で味付け。トマトを最後に入れて一煮立ちさせれば完成。

⑤ トマトとキュウリの三杯酢

さっぱりとしたトマトやキュウリは、酢の物にもぴったり。酸味が苦手な人は、ダシを入れて、まろやかな味でいただく。

⑥ 服部しろりの漬物

なかなか手に入らない服部しろりも、漬物なら入手可能！ピリっとした独特の辛みは、お酒にもよく合いそう。

⑦ カラフルミニトマトの茶巾絞り

湯むきしたミニトマトを、シロップ漬けに。ラップで寒天液と包んで固めれば、カラフルなゼリーが完成。



☑CHECK! 詳しいレシピは市ホームページに掲載中!
問合せ先 TEL:072-674-7306(高槻市広報室)

農林業祭には、寺本農園のトマトも出品されています！

GOURMET EVENT

食欲の秋が到来。高槻市では、食を身近に感じることができるイベントが開催されます。ごぞってご参加を！



10/19(土)・20(日)
10:00~17:00

高槻の食を音楽で盛り上げる「食の文化祭 ~高槻ジャズとグルメフェア~」

第一中学校グラウンド・城跡公園一帯を会場に、高槻グルメと、高槻ジャズストリートがコラボレーション。生演奏を聞きながら、グルメの食べ歩きを楽しもう。
問合せ先 TEL:072-662-7222 (食の文化祭実行委員会)

11/10(日)
8:30~15:00

農業と林業の底力を知る「農林業祭」

史跡嶋上郡衙跡(しまがみくがあと)の広場で開催。野菜の販売のほか、木材を使ったワークショップなど、高槻市の農林業の魅力が詰まったイベント。飲食ブースも充実しているので一日中遊べそう。
問合せ先 TEL:072-674-7402 (農林業祭実行委員会/農林緑政課内)



実は、シイタケが苦手だったという寺本さんのお子さん二人も、この日はシイタケご飯を完食しました。1歳のおちゃんが、2杯目もペロリとたいらげたことに、一同びっくり。

知る 広がる 好きになる

たかつき DAYS

広報たかつき10月号
令和元年10月1日発行

特集

おいしいごはんが元気の源

- 10 クローズアップ
平成30年度決算
- 16 情報 Pick Up
合葬式墓地の使用者を募集 など
- 17 市政インフォメーション
- 23 暮らしのガイド 情報プラザ
 - 24 催し・イベント
 - 24 講座・教室
 - 34 健康
 - 37 スポーツ
 - 40 募集・求人
 - 42 高齢者
- 44 クリーンフェスタ高槻
- 45 子育て応援情報 すくすく PARK
 - 49 市立・民間保育園、認定こども園など
来年4月からの入園受け付け開始
- 52 伝言板
- 53 たかつき歴史アラカルト
防災コラム
- 54 フォトアルバム

展示



※特に記載のないものは、いずれも午前10時～午後5時(最終日は4時まで)

- | | |
|--|--|
| <p>高槻現代劇場展示室
高槻盆栽連合会「盆栽展」
10月12日(土)～14日(祝)
※午前9時から</p> <p>市美術家協会展
10月25日(金)～27日(日)
※最終日は午後4時30分まで</p> <p>市俳句連盟「文化祭俳句展」
11月1日(金)～3日(祝)</p> <p>俳句コンクール・こども絵画コンクール
11月1日(金)～3日(祝)</p> <p>市絵画同好会展
11月8日(金)～10日(日)
※午後6時まで。最終日は午後4時30分まで</p> | <p>高槻現代劇場402号室
市短歌友の会
10月12日(土)～14日(祝)</p> <p>高槻エスペラント会「エスペラント展」
10月12日(土)～14日(祝)</p> <p>高槻現代劇場401号室
高槻アマチュア無線クラブ展
11月9日(土)・10日(日)</p> <p>高槻現代劇場レセプションルーム
高槻華友会いけ花展
11月3日(祝)・4日(休)</p> <p>クロスパル高槻
市こども会連合会「はばたくこども会展」
11月9日(土)</p> <p>市役所本館東側
市菊花協会「菊花展」
10月27日(日)～11月9日(土)の午前9時～午後4時</p> |
|--|--|



舞台

- | | |
|---|---|
| <p>高槻現代劇場中ホール
高槻音楽家協会「定期演奏会 Beautiful Harmony～令和」
10月20日(日)午後2時～4時
※2,000円(65歳以上、学生は1,000円)。市内在住・通学の小・中学生は無料。詳しくは同協会(☎697・6006=山口)へ</p> <p>市コンサート協会「みんなで歌おう『日本の歌百選』」
10月26日(土)午後1時30分～4時30分</p> <p>こども音楽コンクール
10月27日(日)午後1時から</p> <p>市カラオケ文化協会「カラオケの祭典」
11月2日(土)午前10時～午後6時</p> <p>市邦楽協会「箏、三絃、尺八による邦楽演奏会」
11月3日(祝)午後0時30分～4時30分</p> <p>高槻郷土民謡連絡会「高槻郷土民謡まつり」
11月9日(土)午前10時～午後5時</p> <p>市民音楽祭
11月10日(日)午前10時～午後6時</p> | <p>高槻現代劇場大ホール
市音楽団管楽部「定期演奏会」
10月20日(日)午後2時～4時</p> <p>市バレエ協議会「バレエフェスティバル」
10月27日(日)午後5時～8時
※1,500円</p> <p>市吟剣詩舞道連盟「吟剣詩舞道決勝大会」
11月3日(祝)午前9時30分～午後6時</p> <p>市舞踊協会「錦秋素おどりの会」
11月10日(日)午前11時～午後5時30分</p> <p>高槻現代劇場錦松鶴
市謡曲連合会「秋季謡曲・仕舞の会」
11月3日(祝)午前10時～午後5時</p> <p>クロスパル高槻
市こども会連合会「こども大会」
11月9日(土)午後1時～4時</p> |
|---|---|



体験

- | | |
|---|--|
| <p>高槻現代劇場展示室・レセプションルーム
「こども文化祭～文化にふれよう、たいけんしよう」
10月5日(土)午前10時30分～午後3時30分</p> | <p>高槻現代劇場402号室
市社交ダンス協議会「社交ダンス初心者講習会」
10月26日(土)午前10時～午後3時</p> <p>野見神社
高槻茶道会「茶会(野点)」
11月4日(休)午前10時～午後2時30分(お菓子がなくなり次第終了)
※300円。雨天時は高槻現代劇場和室</p> |
|---|--|

市民芸術の集大成 市文化祭

10月5日(土)～11月10日(日)は市文化祭です。芸術作品の展示や音楽・舞踊の公演など、市民の皆さんが取り組む芸術活動の集大成が披露されます。ぜひご来場ください。
問合せ：文化スポーツ振興課(☎674・7414)

※特に記載のないものは、いずれも無料

10/5(土)
～
11/10(日)

広報たかつきは市ホームページでご覧いただけます
<http://www.city.takatsuki.osaka.jp/>

ケーブルテレビ
J: COM 11ch
市広報番組

情報 BOX
ワイドたかつき

毎日
9時・12時15分・
22時15分から
30分間放送

※10月27日(日)～29日(火)の9時からの放送を8時からに変更します

●10月1日(火)～9日(水)
クローズアップNOW
市長が紹介！高槻のココ
わくわくヘルシークッキング
給食deおうちごはん

●10月10日(木)～19日(土)
クローズアップNOW
放課後の安心できる居場所 民間学童保育室
時の交響詩(シンフォニック ポエム)
第一章 旧石器時代・縄文時代

●10月20日(日)～31日(休)
クローズアップNOW
はにたんのI♡(ラブ)部活 8校合同ラグビー部
みんなおいでよ！手あそびひろば
梶原ピッコロ保育園

次世代に投資 子育て・教育施策などに注力

クローズアップ

平成30年度決算

たかつきの財政状況



⑥エネルギーセンター新工場



▲④にぎわう安満遺跡公園のオープニングイベント



◀⑤高槻子ども未来館が開館



⑨胃内視鏡検診を導入



⑧合葬式墓地在供用開始



⑦オープンたかつきを実施(上写真はグランピング体験)

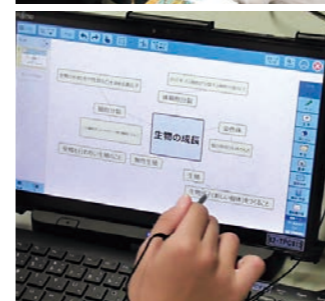

②タブレット型パソコンを全中学校に導入



③将棋タイトル戦「王将戦」を誘致



①子育て世帯への支援として国に先駆け5歳児の幼児教育無償化

市民生活の充実

- 合葬式墓地の供用を開始(⑧写真) …1億2,537万円
- 将棋のタイトル戦を誘致など(③写真) …716万円
- 新文化施設の整備に向け、実施設計を完了
- 分かりやすい窓口や快適な待合スペース確保のため、市役所本館1階のレイアウト変更を実施

健康・福祉の充実

- 胃内視鏡検診の導入(⑨写真)など、がんの早期発見・早期治療を推進…7億4,872万円

良質な環境の形成

- エネルギーセンター第一工場を更新(⑥写真) …87億6,215万円

安全・安心のまちづくり

- 市全域大防災訓練を実施
- 指定避難所である小・中学校などへ、マンホールトイレの整備に着手
- 総合雨水対策アクションプランに基づき雨水貯留施設などの整備を推進

産業の振興

- オープンたかつきを実施(⑦写真) …3,300万円
- 観光情報コーナーを活用したPR活動に取り組む観光協会の支援
- 商工会議所と連携し、起業・創業を支援

子育て・教育環境の充実

- 国に先駆け、5歳児の幼児教育無償化を実施(①写真) …2億1,839万円
- 高槻子ども未来館を整備(⑤写真) …19億6,346万円
- 全中学校コンピューター教室にタブレット型パソコンを導入(②写真) …3億1,672万円
- 民間の認定こども園などでの体調不良児対応型の病児保育実施に経費を助成
- 市立認定こども園を整備
- 公民館などで本の受け取り・返却ができる「まちごと図書館」事業を実施
- 外国語指導助手(ALT)を全中学校区に配置、小学校の英語教育を充実

都市機能の充実

- 安満遺跡公園が一次開園(④写真) …10億3,620万円
- 妊婦とその同伴者に対する市営バスの特別運賃を導入
- 高槻IC周辺における土地区画整理事業を支援

平成30年度決算がまとまりました。決算は1年間の事業の内容を歳入(収入)と歳出(支出)で表したものです。平成30年度も引き続き「みらい創生」をキーワードに、次世代への積極的な投資として、子育て・教育環境や都市機能などの充実に向け、左記の施策を実施しました。また、昨年発生した大阪府北部地震および台風第21号などによる被害に対し、一部損壊した住宅への支援などを行いました。決算を通して、平成30年度に市が何にどれくらいのお金を使ったか、そして将来にわたり市民の皆さんが安全・安心に暮らしているか、どのような施策を進めたか、お伝えします。

問合せ：財務管理室 (☎674・7352)

普通会計、一般会計、特別会計の実質収支

(単位:千円)

会計名	歳入	歳出	翌年度繰越財源	実質収支
普通会計	124,320,419	121,754,227	2,066,491	499,701

【普通会計】各地方公共団体の財政状況を同一の基準で比較できるように、公営事業以外の会計を一定のルールに基づいて取りまとめたもの。高槻市では、一般会計、公園墓地特別会計、母子父子寡婦福祉資金貸付金特別会計が含まれる

(単位:千円)

会計名	歳入	歳出	翌年度繰越財源	実質収支
一般会計	125,705,062	123,171,956	2,033,405	499,701
特別会計				
公園墓地	173,654	173,654	0	0
駐車場	805,915	186,048	0	619,867
国民健康保険	38,428,071	37,774,182	48,000	605,889
介護保険	25,710,298	24,886,255	8,000	816,043
後期高齢者医療	5,942,201	5,748,606	5,000	188,594
母子父子寡婦福祉資金貸付金	103,592	70,506	324	32,762
財産区	5,182,749	169,943	0	5,012,806

※端数処理のため、各欄の差引などが一致しない場合あり

【一般会計】福祉、医療、教育や都市環境の整備を行うための会計。市税が主に使われる

【特別会計】利用料金や保険料収入などを財源とする特定の事業に関する会計。原則、独立採算制をとる

平成30年度の市の普通会計では、歳入が1,243億2,000万円、歳出が1,217億5,400万円となり、歳入・歳出とも前年度に比べて増加しました。

歳出増加の主な理由は、エネルギーセンター第一工場の更新や、昨年発生した大阪府北部地震および台風第21号などの災害対応によるものです。

翌年度へ繰り越すべき財源20億6,600万円を差し引いた実質収支は、5億円の黒字となっています。

※決算の詳細は市ホームページをご覧ください

普通会計 歳入・歳出とも前年度より増加

普通会計の決算



昨年度の災害対応に伴い職員給与は増となったものの、退職者数の減少による退職手当の減により、人件費総額は減少

人件費 198億627万円(△0.2)

国に先駆けて行った5歳児の幼児教育無償化の実施や障がい者自立支援に関する給付費などで増となったものの、臨時福祉給付金(経済対策分)事業が終了したことにより、扶助費総額は減少

扶助費 347億4,273万円(△1.5)

災害復旧費や、継続事業の進捗に伴い、エネルギーセンター第一工場の更新、市役所本館耐震改修などの経費が増加した一方、新名神関連道路整備などが減少

公債費 74億773万円(0.6)

投資的経費 217億8,878万円(91.5)

災害で被害を受けた一部損壊等住宅修理支援金の支給などにより増加

物件費 148億5,339万円(△1.0)

補助費等 79億4,542万円(10.7)

積立金 7億4,159万円(26.8)

投資及び出資金、貸付金 17億9,415万円(△15.2)

繰出金 110億7,538万円(1.3)

その他 15億9,880万円(△7.1)

※△はマイナス、()内は増減率。端数処理のため、各項目と合計は一致しない場合あり

市税 504億1,748万円(0.6)

【主な内訳】
個人市民税 206億6,186万円(1.4)
法人市民税 34億8,710万円(3.2)
固定資産税 191億9,309万円(△0.1)

納税義務者数や給与所得の増加により個人市民税が増加

繰入金 52億3,935万円(1114.7)

災害対応や安満遺跡公園・高槻子ども未来館整備、エネルギーセンター第一工場の更新、市役所耐震化の事業進捗に伴い増加

使用料・手数料 25億9,242万円(△2.1)

その他 50億9,421万円(14.4)

災害対応の経費が算定されたことから、特別交付税交付額が増加

地方交付税 97億2,611万円(0.4)

地方消費税交付金 57億3,432万円(△2.2)

府支出金 81億6,449万円(2.3)

建設事業に関する交付金の減や臨時福祉給付金(経済対策分)事業が終了したことにより減少

国庫支出金 244億700万円(△6.8)

市債 109億6,880万円(172.8)

その他 19億7,624万円(△7.1)



屋根瓦がずれたため、雨漏りなどしないようブルーシートで応急処置する建物が目立った



なぎ倒された森林



大阪広域水道企業団の水道管が破損

大阪府北部地震、台風第21号など 災害への対応

昨年発生した大阪府北部地震や台風第21号などの災害により、本市は大きな被害を受けました。住家では屋根瓦が落ちたり、壁にひびが入るなど一部損壊に相当する被害が多くあり、修理を支援するため補正予算を編成。平成30年度は4747件の申請に対し2億1917万円の支援を行いました。また、住家などのブロック塀の撤去に対し、平成30年度は258件、4578万円の補助を行いました。そのほか、市北部では台風第21号による大規模な倒木被害が発生。引き続き復旧作業に取り組んでいます。

市民一人当たりの支出額

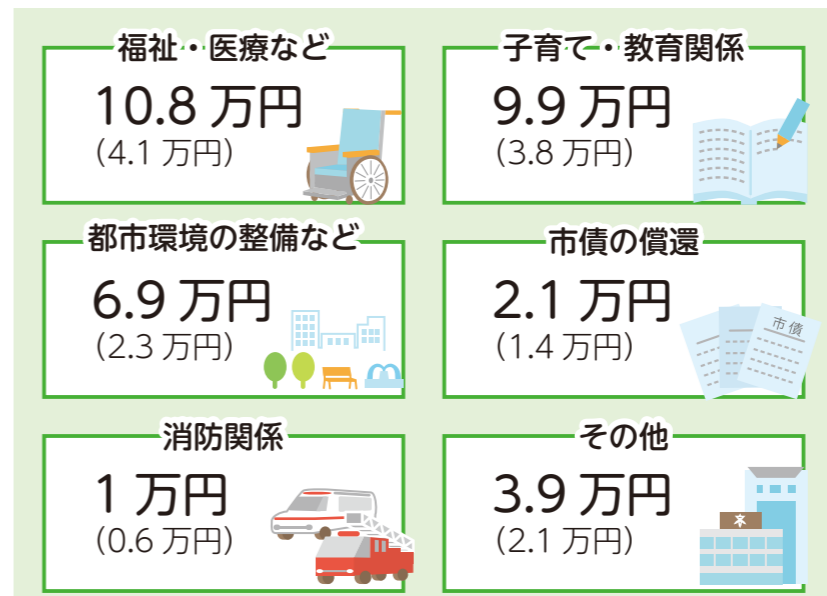

市民一人当たりの年間の総支出額は34.6万円でした。内訳は左図のとおりです。
※カッコ内は各金額のうち市税を財源とする額

合計 = 34.6万円 (14.3万円)

普通会計歳出を人口で割った額。平成31年3月末現在の人口で計算

平成30年度

公営企業 の決算

公営企業の決算収支 (単位:千円)

		下水道	水道	市営バス
収益	経常収益 A	9,255,229	6,368,825	3,424,996
	特別利益	14,590	4,061	0
	合計 B	9,269,820	6,372,887	3,424,996
費用	経常費用 C	8,751,753	5,257,385	3,438,150
	特別損失	3,354	4,459	2,533
	合計 D	8,755,107	5,261,845	3,440,683
経常損益 A-C		503,477	1,111,439	△13,154
純損益 B-D		514,713	1,111,042	△15,687

※△はマイナス。端数処理のため各項目と合計が一致しない場合あり

下水道



城跡公園内の雨水貯留施設

昨年度に引き続き黒字となりました。今後も効率的な事業経営を実施していきます。

問合先…下水河川企画課(☎674・7432)

平成30年度の主な事業

- 総合雨水対策
城跡公園内雨水貯留施設の建設
- 公共下水道整備
前島排水分区雨水取口の整備▷成合、高槻東処理分区の下水道整備
- 維持管理事業
ストックマネジメント計画に基づく巡視点検などを実施

水道



阿武山配水池2号池

昨年度に続き黒字でした。水需要の減少傾向は続きますが、今後も計画的・効率的な経営に取り組んでいきます。

問合先…水道部総務企画課(☎674・7957)

平成30年度の主な事業

- 整備事業
阿武山配水池2号池築造工事▷大冠19・20号取水井築造工事▷清水受水場応急給水施設整備工事▷管路布設工事(導・配水管3,253m布設)
- 改良事業
管路更新工事(配水管5,125m更新)

市営バス



親子のベビーカーを利用した乗車風景

昨年度は自然災害により運休が発生したことなどで赤字となりました。今後も経営改善を着実に進めます。

問合先…交通部総務企画課(☎677・3505)

平成30年度の主な事業

- ICカード2タッチの乗降方式に変更▷高齢者・障がい者福祉乗車証をICカードに更新▷「家族一緒に市バスでお出かけ」小学生無料キャンペーンを実施▷妊婦とその同伴者の運賃を1乗車につき全線100円とする「このとりパス」を実施▷親子のベビーカーを利用した乗り方教室を開催

健全化判断比率 早期健全化基準を全ての指標でクリア

健全化判断比率は、全ての指標が基準値を下回る良好な結果でした(右表)。

同比率は地方公共団体の赤字や借金返済の状況、将来に負担が見込まれる実質的な負債の大きさを指標化したものです。家計に例えると、余裕のあるローン返済と貯金によって、将来に過度な負担を残していない状態で、健全な財政状況を維持していると言えます。

平成30年度の健全化判断比率などの状況

指標	高槻市	早期健全化基準※
実質赤字比率…一般会計を中心とした赤字の大きさ	なし(黒字)	11.25%
連結実質赤字比率…特別・企業会計も含めた一般会計の赤字の大きさ	なし(黒字)	16.25%
実質公債費比率…年間の借金返済額の大きさ	-0.4%	25%
将来負担比率…将来に負担が見込まれる負債の大きさ	なし(負債以上に貯金などの備えがある)	350%

※この基準を超えると、健全化に向けた対策が必要になる

経常収支比率 前年度と同水準を維持

財政の余力を示す経常収支比率は平成30年度は94.9%で、前年度と同水準を維持しました(左グラフ)。

経常収支比率はできるだけ低く抑えることが望ましいですが、生産年齢人口減少による市税収入の減少や高齢化に伴う社会保障費の増加などにより、今後上昇していくものと見込まれます。

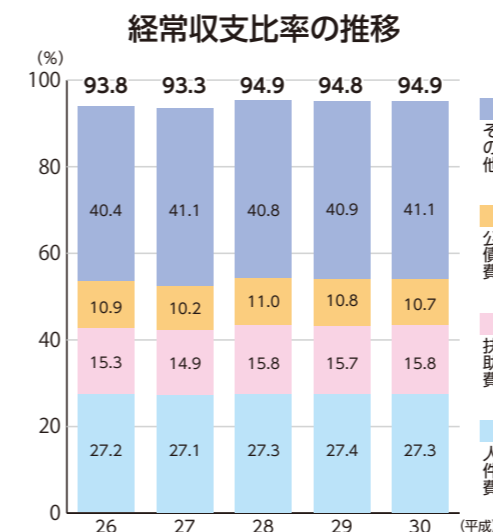

用語解説 経常収支比率とは

人件費や扶助費、公債費など縮減の難しい経常経費が、地方税や地方交付税などの一般財源(使い道が特定されない財源)に占める割合で、財政の弾力性、つまり余力がどれくらいあるかを示したものです。家計に例えると食費や光熱水費などの毎月かかる経費が、給料などの毎月決まった収入に占める割合。この比率が高いほど、旅行や趣味などの臨時出費にお金を回す余裕がなくなる。

市債と基金

公共施設の整備や災害復旧に市債や基金を活用

市債と基金の状況

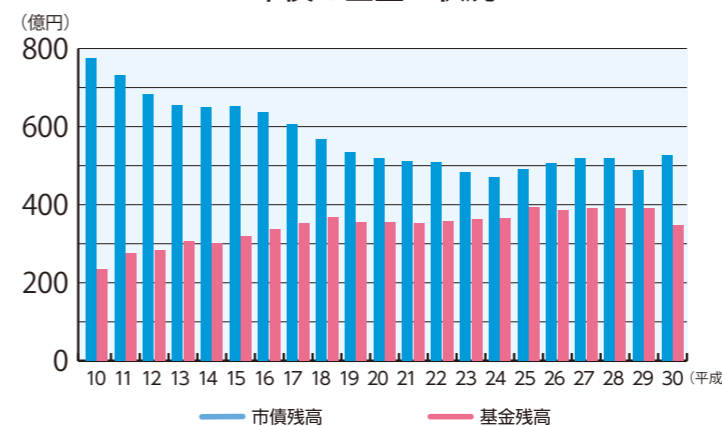

平成30年度は、エネルギーセンター第一工場の更新や市役所本館の耐震改修などの実施にあたり、市債(借金)や基金(貯金)を活用しました。また、昨年度発生した災害により、緊急の対応に備えて積み立てている財政調整基金の取り崩しを行いました。

その結果、平成30年度末時点での市債残高は525億4,400万円(前年度比37億6,200万円増)、基金残高は347億4,000万円(前年度比44億300万円減)となりました。

市は市債や基金を、今後も長期的な視点で、主に投資的事業(道路や公園、学校施設など、将来にわたって利用する公共施設の建設)に活用していきます。

20年後、30年後の未来見据え「みらい創生」を推進

昨年度は、安満遺跡公園の整備や国に先駆け5歳児の幼児教育無償化を実現したほか、地震や台風など自然災害による被害に対応するなど臨時的な歳出もありましたが、黒字決算を維持することができました。

市は、平成29年9月に「高槻市みらいのための経営革新」に向けた改革方針を策定しました。20年後、30年後の未来を見据え、「強い財政をつくる」「強い組織をつくる」「輝く未来をつくる」の3つの柱のもと「みらい創生」を推進していきます。

みらい創生の取り組みでは、全ての事務事業について必要性や有効性を検証し、真に必要な事業の最適化を進めています。また、縮小均衡の改革に陥らないよう、市民や民間の力を生かして市全体に活力が生まれる未来志向の改革を進めることとしています。

「みらい創生」のイメージ

高槻市の輝く未来

「強い組織」「強い財政」に向け、事務事業や組織を見直し

将来を見据えた魅力あるまちづくりを推進

「みらい創生」に取り組んでいきますので、ご理解とご協力をお願いします。

市政 インフォメーション

01 合葬式墓地の使用者を募集 受け付けは10月1日～12月27日

問合先 斎園課 ☎674・7192



資格…次のいずれかに該当する人。親族(※1)の焼骨やほかの墓地・納骨堂から改葬した焼骨を所有している市民▷死亡時に市民であった親族(※1)の焼骨を所有している▷公園墓地の墓所を返還すると同時に合葬式墓地の申し込みをし、公園墓地に埋蔵されていた焼骨を持つ▷自身の死後の焼骨を合葬式墓地に埋蔵するために生前予約を行う市民

※1 6親等以内の血族、配偶者、3親等内の姻族の関係にある人

申請に必要なもの…所定の申請書(※2)▷誓約書▷申請者の住民票▷戸籍謄本など(改葬と生前予約の場合不要)▷火葬許可証または改葬許可証の原本(公園墓地からの改葬と生前予約の場合不要)▷印鑑

申請方法…10月1日(火)～12月27日(金)に申請に必要なものを持って直接、斎園課(⑦番窓口)へ

※2 申請書などは同課、公園墓地管理事務所などで配布

使用料(1体につき)

区分	金額(税抜)	
	市民	その他
合葬だけ	50,000円	75,000円
10年間個別保管後合葬	100,000円	150,000円
20年間個別保管後合葬	150,000円	225,000円
記名板	50,000円	75,000円

金額は申請者が「市民」か「その他」かで決まる

4月から供用を開始した合葬式墓地の使用者を、左欄のとおり募集します。合葬式墓地とは、個別に墓石を建ててお墓とは違い、複数の焼骨を合同で埋蔵するお墓です。市で管理を行うため、お墓の管理や承継などをする必要がありません。また、生前の申し込みも可能です。

合葬式墓地は、公園墓地第3区内に位置し、1万体の焼骨をまとめて埋蔵できる「合葬室」と、期間を定めて個別に保管する「個別保管室」があります。なお、いずれも立ち入りはできません。

02 芥川のかわまちづくり計画今年度完了 記念イベントを開催

問合先 下水河川企画課 ☎674・7432



門前橋左岸～大蔵司橋左岸の遊歩道



下井手堰魚みち

平成26年度から始まった芥川(門前橋～塚脇橋)の河川整備と魚が川を上るための「魚道」を整備する「かわまちづくり計画」が今年度で完了します。

河川整備では、遊歩道や親水空間の整備などでウォーキングなどが一層楽しめるようになりました。また魚道整備では、天然アユの分布が摂津峡付近まで大きく広がること期待されます。

整備の完了を記念し、下欄のイベントを開催します。魚とりや魚道の見学など、川遊びのイベントです。ぜひご参加ください。



魚とりの様子



アユの元気な姿が見られる

芥川のアユを探そう

魚とりまたは魚道メンテナンス体験を選択。
日時…10月26日(土)午前10時～正午 ※無料
受付場所…あくあびあ芥川1階前広場(ゴロッパ広場)
定員…申込順100人(小学3年生以下は保護者同伴)
申込方法…10月3日(木)から市ホームページ内簡易電子申込または、電話で、下水河川企画課へ

自転車盗難防止に必ず鍵をかけよう

府内で最も被害の多い犯罪は自転車の盗難です。平成30年中の被害認知件数は2万6990件で、全刑法犯中の約28%を占めます。自転車の盗難の約52%は鍵をかけた状態で被害に遭っています。

下欄のことを心掛け、自転車には必ず鍵をかけましょう。

問合先 危機管理室
☎674・7314

盗難被害に遭わないために

- ・自転車から離れるときは必ず鍵をかける
- ・シリンダー錠やディンプル錠など、防犯性能の高い鍵を取り付ける
- ・ワイヤー錠などで二重にロックする
- ・防犯登録をする



ワイヤー錠

シリンダー錠の鍵

ディンプル錠の鍵

子どものインフルエンザ予防接種費用を一部助成

子育て家庭の経済的負担を軽減するために、子どものインフルエンザ予防接種費用の一部を助成します。対象は接種日現在、市に住民票がある生後6カ月から小学校卒業までの子どもです。助成対象は10月1日(火)～12月28日(土)に市の指定医療機関で行った予防接種です。

問合先 子ども保健課
☎648・3272

助成額…1回につき1,000円(年2回まで) ※13歳未満の子どもの接種回数は2～4週の間隔を置いて、2回接種

接種方法…事前に市指定の医療機関に予約の上、接種 ※指定医療機関の詳細は市ホームページまたは、子ども保健課へ問い合わせを

助成方法…接種時に指定医療機関へ母子健康手帳と申請書兼委任状を提出し、本来の接種費用から1,000円を引いた金額を医療機関へ支払い

申請書兼委任状の配布場所…子ども保健センター(八丁畷町)、西部地域保健センター、子育て総合支援センター、子ども育成課、市内の認定こども園、保育所・園(小規模保育・事業所内保育・認可外施設除く)、市立幼稚園、市ホームページ、指定医療機関

【注意事項】子どものインフルエンザ予防接種は任意接種です。ワクチンの接種により入院が必要な程度健康被害が出た場合は、法律などに基づく救済を受けることができますが、予防接種法による救済と給付額などが異なります

地球温暖化対策実行計画協議会 市民委員を募集

たかつき地球温暖化対策アクションプランを推進するため、「地球温暖化対策実行計画協議会」の市民委員を募集します。

資格…市内在住の4月1日現在18歳以上で、年2回程度平日昼間の会議に参加でき、過去に同協議会委員を委嘱されたことがない人

任期…2年間

人数…2人以内(多数選考)

報酬…日額9,100円

応募方法…10月1日(火)～31日(木)(消印有効)に郵送か直接、小論文「家庭で取り組める温暖化対策について」(1,000字以内、様式自由、応募動機含む)、住所、氏名、生年月日、性別、電話番号、メールアドレス、略歴を書いて、〒569・8501(住所不要)環境政策課(☎674・7486)へ ※提出書類は返却しません

令和元年度版たかつきの環境まとまる

市の環境の状況や温室効果ガス削減のための取り組みなどをお知らせする冊子「令和元年度版たかつきの環境」を発行しました。

また、同冊子への意見を募集します。寄せられた意見は、今後の環境行政の推進のため、同冊子に添えて、環境

審議会に報告し、今後の環境施策の参考にします。

閲覧場所：環境政策課、行政資料コーナー（市役所本館1階⑩番）、各支所、各市立公民館・図書館、市ホームページ

※10月15日(火)から

意見提出方法：10月15日(火)～11月14日(木)（消印有効）に

平成30年度市民の声まとまる

市は、平成30年度中に市民生活相談課に寄せられた相談や問い合わせ、要望、苦情、意見の内容を「市民の声」としてまとめました。

受付件数は、国や府、関係官公庁などに対するものなどを合わせて4982件でした。

内訳としては、相談・問い合わせが3697件あり、全体の74.2%を占めています。要望は815件で、主な項目としては住宅建築・審査関係、総務(税)関係に関するものが多くありました。

市は、今後も市民の皆さんの「声」を大切に施策に反映していきます。なお、「市民の声」の詳しい内容は、行政資料コーナー（市役所本館1階⑩番）、市ホームページで閲覧できます。

問合せ先 市民生活相談課

☎674・7130

市ホームページ内簡易電子申込が直接または、郵送がファクスに、意見、住所・氏名(団体の場合は所在地、団体名、代表者氏名)を書いて、〒569・8501(住所不要)環境政策課(☎674・7486、FAX661・3198)へ

8月の寄付(敬称略)

市ふるさと寄附金…2,287,069円(47件)

内訳…【個人】木村弥=100,000円【団体】圓虎=12,711円▷一般財団法人BNI財団ジャパン=345,000円▷イオンリテール株式会社=14,358円ほか ※詳細は市ホームページに掲載

社会福祉協議会分(寄付順)…堤菊美=10,000円▷藤飯京子=5,000円▷高堰正憲=10,000円▷匿名=3,050円

令和2年度

特認校・榎田小学校 転・入学児童を募集

市教育委員会は、市内全域から特認校・榎田小学校へ転・入学を希望する児童を募集します。同校では豊かな自然環境と少人数の特徴を生かし子どもたちが主体的に学ぶことで豊かな人間性や、生きる力を育む教育に取り組んでいます。

特認校とは、特色ある教育を望む保護者や子どもたちを校区を越えて、受け入れる制度です。申込条件などは右欄参照。

問合せ先…榎田小学校(☎688・9237)

教育指導課(☎674・7637)

条件…次の全てを満たす人。市内在住または来年4月6日まで在住予定で、市立小学校に就学中・予定▷自らの責任と負担で子どもを通学させることができる▷特認校の教育活動に理解・協力できる▷教育委員会や特認校の指示に従える

募集人数…1年生=12人▷3年生=6人▷4年生=4人▷5年生=4人▷6年生=3人

※2年生の募集はありません
※多数抽選。校区児童数に増減があった場合は募集人数が変更となる場合あり。同校に兄弟姉妹が在籍する場合は優先。兄弟姉妹での応募や、榎田幼稚園特認園を卒園する人は応募状況により優先

①説明会・見学会…10月20日(日)午前9時30分から同校で ※参加申し込みは、10月11日(金)までに直接、教育指導課へ

②体験入学…11月9日(土) ※①への参加が必要

③面談…11月23日(祝) ※①②の参加が必要

入学申込方法…①～③を経て、11月25日(月)～29日(金)に所定の用紙を持って直接、教育指導課へ

放置自転車インターネットオークション

市は、引き取り手のない放置自転車の再生利用を図るため、その一部をヤフオク! (http://auctions.yahoo.co.jp) に出品します。オークションに参加するにはYahoo! JAPANへの登録が必要です。詳しくは市ホームページをご覧ください。

出品期間…10月10日(木)午前10時から順次出



品。終了は16日(休)

※終了時間は同オークションのページをご覧ください

入札開始価格…2,500円 ※別途防犯登録料600円必要

販売台数…10台

※自転車保管再生センター(前島一)で受け渡し。地方自治法施行令第167条の4(一般競争入札の参加についての条項)に該当する人は参加できません

問合せ先…管理課(☎674・7595)

傍聴できます

議会日程

委員会が次の日程で開催されます。いずれも午前10時から議事の都合で日程が変更される場合があります。詳細などはお問い合わせください。10月9日(水) 議会運営委員会▽15日(火)・16日(水)・18日(金)・21日(月) 決算審査特別委員会。議会事務局(☎674・7213)。

審議会などの日程

傍聴には定員があります。傍聴希望者は事前に各課へお問い合わせください。

国民健康保険運営協議会 平成30年度決算、31年度保険料率など。10月3日(木)午後2時から市役所本館3階第2委員会室で。国民健康保険課(☎674・7072)

建築審査会 建築基準法に基づく特定行政庁の許可に対する同意など。10月7日(月)午前10時から総合センター6階会議室で。審査指導課(☎674・7562)

社会教育委員会 社会教育のあり方、推進の方向性など。10月7日(月)午後1時30分から総合

センター12階教育委員会室で。地域教育青少年課(☎674・7654)

社会福祉協議会高齢者福祉専門分科会 高齢者市営バス無料乗車制度など。10月8日(火)午後2時から市役所本館3階第2委員会室で。長寿介護課(☎674・7166)

教育委員会定例会 教育に関する基本方針など。10月8日(火)午後3時から総合センター12階教育委員会室で。教育総務課(☎674・7620)

選挙管理委員会定例会 選挙人名簿の登録の抹消など。10月9日(水)午前10時から総合センター13階選挙管理委員会室で。選挙管理委員会事務局(☎674・7676)

保健医療審議会 成人健康検診の今後のあり方など。10月10日(木)午後2時から市役所本館3階第2委員会室で。健康医療政策課(☎661・9330)

農業委員会定例会 農地法の規定による許可申請など。10月11日(金)午後1時30分から市役所本館3階第2委員会室で。農業委員会事務局(☎674・7421)

芥川山城跡調査委員会 芥川山城跡の歴史的评价など。10月17

日(木)午後1時から総合センター12階教育委員会室で。文化財課(☎674・7652)。

都市計画審議会常務委員会 都市計画マスタープランの改定。10月29日(火)午後6時30分から総合センター14階会議室で。都市づくり推進課(☎674・7552)

地域包括ケア推進会議 地域課題の解決に向けた取り組み。10月30日(水)午後2時から市役所本館3階第2委員会室で。長寿介護課(☎674・7166)

自動車運送事業審議会 自動車運送事業の経営の改善に関する重要事項。11月1日(金)午前10時から市役所本館3階第2委員会室で。交通部総務企画課(☎677・3507)

青少年問題協議会 第3次青少年育成計画の進捗状況など。11

献血日程

問合せ先 市献血推進協議会(☎674・7163)

400ミリリットル献血にご協力ください。体重50kg以上、男性17～69歳、女性18～69歳(65～69歳は60～64歳の間に献血経験が必要)。時間は午前10時～正午、午後1時～4時30分です。
日程・会場…10月17日(木) 高槻赤十字病院(阿武野一)▽29日(火) ミング・阪急高槻



お知らせ

年金生活者支援給付金制度 10月から開始

10月から年金生活者支援給付金制度が始まります。これは公的年金などの収入や所得額が一定基準以下の年金受給者を支援するものです。同給付金は、老齢・障害・遺族年金生活者支援の3種類です。支給対象者は日本年金機構から送付された請求書を提出してください。

問合せ：給付金専用ダイヤル
☎0570・05・4092

※平日11時前8時30分～午後5時15分（月曜日は午後7時まで）、第2土曜日11時前9時30分～午後4時

秋の全国地域安全運動

10月11日～20日に全国各地で安全運動が実施されます。子どもや女性に対する犯罪、ひったくりや特殊詐欺などの被害防止のために、地域で防犯活動を行ってください。

問合せ：高槻警察署 ☎67

学校給食物資納入業者

11月1日から登録受付開始
市学校給食会が、令和2年度4年度の学校給食物資納入業者の登録を受け付けます。
申請方法：11月1日（金）～15日（金）に所定の申込用紙を持って直接、同会事務局（保健給食課内 ☎674・7606）へ
※所定の用紙は同課で配布

芥川・真上・警手公民館 一部の部屋が利用不可

芥川公民館、真上公民館で、10～12月に一部空調機の更新工事を行います。
また警手公民館では、10月～来年3月に屋根・外壁などの改修工事を行います。
工事期間中は、一部の部屋が使用できなくなります。また騒音・振動などが発生することがありますので、ご理解、ご協力をお願いします。
問合せ：芥川公民館 ☎683・1423、真上公民館 ☎683・2509、警手公民館 ☎685・2111

2・1234 ハロウィンジャンボ宝くじ 発売

10月18日（金）まで同宝くじを発売します。宝くじの収益金は明るく住みよいまちづくりに使われます。ぜひ市内の販売店で購入しましょう。
問合せ：府市町村振興協会 ☎06・6941・7441



市国民健康保険 被保険者証を一斉更新

現在の市国民健康保険者証の有効期限は10月31日です。新しい被保険者証を10月上旬に世帯主宛てに簡易書留で発送します。ただし保険料に未納がある場合は国民健康保険課（⑩番窓口）で交付しますので、別途ご案内を送付します。
社会保険に加入した場合

0 番田温水プール 11月18日～12月1日休館

番田温水プールは熱源施設などの定期保守点検のため、11月18日（月）から12月1日（日）まで休館します。
問合せ：下水河川企画課 ☎674・7432

女性一般相談 実施時間の変更

女性一般相談の実施時間が次のとおり変更になります。相談には、電話と面接があり、面接相談は予約が必要です。申し込みは平日午前8時45分～午後5時15分に電話 ☎674・7593 か直接、人権・男女共同参画課へ。
相談時間：火・金曜日の午前9時30分～正午、午後1時～4時30分（電話相談の受け付けは午後4時まで） ※祝日、年末年始除く
問合せ：人権・男女共同参画課 ☎674・7575

は、必ず国民健康保険脱退の届け出（⑨番窓口）をしてください。
問合せ：国民健康保険課 ☎674・7075

重度障がい者医療証を送付

重度障がい者医療証の有効期限が10月31日までの人のうち、資格確認ができた人には新しい医療証（うぐいす色）を10月中旬に送付します。所得制限で交付資格を失う人へも郵送で通知します。
問合せ：国民健康保険課 ☎674・7178

里親パネル展示・ 制度説明会

親元を離れて生活しなければいけない子どもたちを養育してもらう里親制度の説明会を実施します。
日程：10月25日（金）～27日（日）
展示マ27日午後2時～4時
会場：服部図書館 ※当日直接、会場へ
問合せ：府吹田子ども家庭センター ☎06・6389・3526

マイナンバーカード 出張申請受け付け

市は、三箇牧支所とイオン高槻店で、マイナンバーカードの出張申請受け付けを行います。当日は本人が左欄の必要書類などを持って直接、会場までお越しください（申請者が15歳未満または、成年被後見人の場合は法定代理人の同行必要）。
マイナンバーカードは申請後1・2カ月程度で住所地に本人限定受取郵便で送付します。
なお、再交付申請や電子証明書の更新手続きはできません。ご注意ください。
問合せ 市民課 ☎674・7067

●三箇牧支所

10月18日（金）午前10時～正午、午後1時～4時

●イオン高槻店（萩之庄三）

11月10日（日）午前10時～午後4時
※いずれも受け付け多数の場合、早めに終了する可能性あり

必要書類…通知カード※1▷本人確認書類（原本）※2▷住民基本台帳カード（お持ちの場合だけ）※1▷印鑑（自署できない場合だけ）▷法定代理人が同行する場合は法定代理人の本人確認書類※2、法定代理人であることを証明する書類※3

- ※1 申請時に回収
- ※2 運転免許証、パスポート、顔写真付きの障がい者手帳・在留カードなど1点または、健康保険証、介護保険証、年金手帳、医療証など2点。上記以外は要問い合わせ
- ※3 戸籍謄本、登記事項証明書など。同一世帯員の親権者が同行する場合は不要

はにたんの おしえてみらい創生

はにたんが、もの知りな「みらいちゃん」に、市の今後について教えてもらいます。

vol.10 生産性の向上に向けて



はにたん 「高槻市みらいのための経営革新」に向けた改革方針には、「生産性の向上」って項目があるけど、これは何のこと？

みらいちゃん 少子高齢化が進んで働き手が減ると、財政状況も悪化するから、市の職員も今の人数を維持できなくなってしまうの。それでも、災害対応、福祉サービスの拡大、老朽化した施設



リニューアルを終えた市役所本館1階窓口

の更新など、市が行わなければいけない仕事はどんどん増えているの。

はにたん 仕事を減らすことはできないの？

みらいちゃん 市でも事業の見直しを積極的に進めているけれど、全体的に仕事量は増える傾向なの。だから、より効率よく仕事ができる体制にしたり、職員一人一人の作業効率を上げ、生産性を高めることが必要になってくるのよ。

はにたん 具体的に、どんなことをしているの？

みらいちゃん 事務を集約したり、職員の働き方の見直しや職員配置の工夫を行っているわ。それに、すごく技術進歩しているICT（情報通信技術）を積極的に活用して、今までの仕事の効率性を高めていこうとしているのよ。

はにたん 仕事のやり方も、時代と共に、どんどん変えていかないといけないんだね。

暮らしのガイド 情報プラザ

〈申込時の注意〉

- 特に記載のない記事の対象は、市内在住、通勤・通学の人
- 各記事中の「電子申込」は、市ホームページ・携帯サイトの「簡易電子申込」から手続き可

10月1日から通常はがきの郵便料金が**63円**になりますので、ご注意ください

〒569-8501 高槻市〇〇課
△△△△教室

〈あて先記載例〉
郵便番号569-8501
の場合は住所の記載は不要

CHECK!

消費者のひろば展

10月18日(金)
クロスパル高槻



「ともに築こう 豊かな消費社会」をテーマに展示や講演会などを開催します。ぜひご参加ください。いずれも無料。

問合せ…消費生活センター
(クロスパル高槻内 ☎683・0999)

講演会

いずれも申込順。申し込みは10月3日(木)から電話か直接、消費生活センターへ。

プロに聞くバスフィズ作りと楽チンお掃除術

時間…午前10時～11時30分
講師…日本清掃収納協会・中川智子さん
定員…30人



浴槽クエン酸と重曹で洗剤を自作

落語で学ぶ消費者問題～悪は進化します 負けるな高槻市民

巧妙化する悪質商法などを落語で学びます。
時間…午後1時30分～3時
講師…落語家・笑福亭松枝さん
定員…100人



笑福亭松枝さん

展示

時間…午前10時～午後4時
内容…消費者団体の活動紹介
▷計量コーナー(重さ当てクイズなど)▷企業の取り組み紹介▷高槻警察署のコーナー▷大冠高校のコーナー など

親子で/ 特殊詐欺防止教室

10/26(土)

午前10時～11時にクロスパル高槻で。講師は高槻警察署ほか。対象は市内在住の65歳以上の高齢者と子どもか孫(成人)。申込順25組。無料。申し込みは10月3日(木)から電話か直接、消費生活センターへ。



消費者庁
消費者ホットライン
188イメージキャラクター
「イヤヤン」

「詐欺にあった」「ある製品でケガをした」などトラブルのときは消費者ホットライン188(局番なし)へ。

☎ 1 8 8
い や や

部落差別につながる調査をなくそう

10月は「府部落差別事象に係る調査等の規制等に関する条例」啓発推進月間です。

同条例では部落差別を引き起こすおそれのある個人や土地の調査・報告などを規制しています。部落差別につながるおそれのある調査の依頼はやめましょう。

問合せ…府人権局(☎06・6210・9282)

市コミュニティ市民会議が備品を貸し出し

市コミュニティ市民会議は、地域のコミュニティ活動

10月の納付(10月31日休まで)

●国民健康保険料第7期分(国民健康保険課 ☎674・7076)

●市・府民税第3期分(収納課 ☎674・7152)

※便利な口座振替をご利用ください。バーコードが印字されている納付書はコンビニエンスストアでも納付できます

などを支援するため、各地区コミュニティ組織の加入団体などに、テントや展示用パネルなどを貸し出しています。

今年度は宝くじの社会貢献広報事業として実施されているコミュニティ助成事業を活用し、屋外用音響設備とワンタッチテントを宝くじの助成金で整備しましたのでご利用ください。

問合せ…コミュニティ推進室(☎674・7462)



人権意識調査にご協力ください

市は、人権に関する意識の現状や傾向を分析し、人権施策推進計画の後継計画を策定するための調査を実施します。無作為に選ばれた3100人に調査票を送りますので、回答にご協力をお願いします。締切日は10月25日(金)です。なお、調査データは目的以外には使用しません。
問合せ…人権・男女共同参画課(☎674・7575)

ケーブルテレビ
J:COM 11ch
市広報番組

情報BOX ワイドたかつき

10月10日から新コーナースタート

市広報番組「情報BOXワイドたかつき」で、右記のとおり新コーナーが始まります。

新コーナー放映日程…毎月10～19日の午前9時から、午後0時15分から、午後10時15分から(30分番組)

問合せ…広報室(☎674・7306)

時の交響詩(シンフォニック ポエム)

10月10日から

2万年前から人々が暮らしてきた高槻。人々はどうな音色の交響詩を奏でたのでしょうか。濱田剛史市長がコンダクター(指揮者)となって、悠久の物語を読み解きます。

初回は旧石器時代・縄文時代。人々が自然の恵みを巧みに利用しながら暮らしていた頃の高槻の様子を紹介します。

たかつき旅のしおり まちかど散歩

11月10日から

濱田市長とリポーターが、市内各地の遺跡や史跡、寺社などを基点として、歴史、イベント、グルメなどをレポート。初回は三島古墳群エリアです。



「時の交響詩」撮影風景(8月19日撮影)



小寺池図書館 土曜映画会

10月5日(土)12月21日の土曜
日午前10時20分から同館(☎
696・2880)で、「ツ
バキ文具店」ほか。先着各
100人、当日直接、会場
へ。無料。

小寺池図書館 秋のおたのしみ会

10月6日(日)午後2時〜3時
に同館(☎696・288
0)で、人形劇「つぎと
めの障害物競走」ほか。出演
はおはなしグループあいあ
い。100人。無料。当日午
後1時45分から整理券を配
布。

自転車保険相談会

10月7日(月)午前10時〜午後
4時に総合センター6階会議
室で。無料。当日直接、会場
へ。

へ。大阪市民生活協同組
合(☎0120・866・8
44)。

いましろ大王の杜 クリンアップ

10月12日(土)午前9時今城塚
古墳公園はにわバルコニー前
集合、10時解散予定。雨天中
止。公園内を清掃。当日直
接、会場へ。今城塚古代歴史
館(☎682・0820)。

たかつき交通安全フェスタ

10月12日(土)午前10時〜午後
3時にイオン高槻店(萩之庄
三)で。自転車や車に関する
体験コーナーや自転車パフォ
ーマーの出演など。無料。
管理課(☎674・759
2)。

神峰山の森で 森のコンサート

10月12日(土)午後1時30分〜
2時30分に神峰山の森眞珠院
跡庭園(原)で。出演はピア
ニスト・東海林菜奈さん。無
料。当日直接、会場へ。雨天
中止。神峰山都市近郊林管理
運営協議会(農林緑政課内☎
674・7404)。

子どもワークショップ はっけん やさいの花

10月12日(土)・13日(日)、11月
9日(土)・10日(日)の午前10時45
分から、11時30分から、午後
1時30分から、2時15分か
ら、3時からあくあびあ芥川
(☎692・5041)で。
各回45分。未就学児は保護者

同伴。先着各回8人、当日直
接、会場へ。無料。

おはなこ会

10月12日(土)午後2時〜2時
30分に芝生図書館で。講師は
京都西洋高等学校・ピータ
ー・ジョーンズさん。対象は
市内在住の小学生以下と保護

英語であそぼう

10月12日(土)午後2時〜2時
30分に芝生図書館で。講師は

桐山清澄杯 将棋大会

アマチュアなら誰でも参加できる将棋大会です。
クラス…S級=無差別級▷A級=3段以下▷B級=初段以下▷C級=
4級以下
日時…12月15日(日)午前9時45分〜午後5時
会場…高槻現代劇場文化ホール
定員…申込順各64人
費用…市内在住、通勤・通学=1,500円▷それ以外=2,000円
申込方法…10月16日(水)〜11月20日
(水)(必着)に直接または、往復はがき
に、参加クラス、段位・段級・日本将
棋連盟免状の有無、住所、氏名、年
齢、学校名・勤務先、電話番号を書い
て、〒569・0077野見町2番33号
高槻現代劇場(☎671・9999)へ



高槻現代劇場

市民会館・文化ホール

チケット受付・問い合わせは電話か直接、同劇場(☎671・9999)へ
受付時間 午前10時〜午後5時(発売開始日の電話予約は午後2時から)
☆の公演は未就学児の入場は遠慮ください。チケット完売の場合、当日券は販売しません

高槻文化友の会特別企画 パフ・ザ・マジック・ドラゴン

打つ、響く、リズムがうたう打楽器アンサンブルの世界。
出演：花石真人、奥田有紀、山内利一、松岡直樹
曲目：パッヘルベルのカノン、剣の舞、マンボNo.5、ブラジル、イパネマの娘 ほか

12月21日(土)午後1時開演
レセプションルーム(全席自由)
3歳以上1,000円(友の会会員無料)
発売中

山内利一

11月11日(月)は休館

謡と小鼓の短期体験教室

講座と能楽堂での公演「蝉丸」鑑賞。
日程…12月①11日(水)②18日(水)の午後2時30分〜4時30分(昼の部)、午後7時〜9時(夜の部)
③21日(土) 午後2時〜4時
会場…①②206号室③京都金剛能楽堂(京都市上京区)
講師…小鼓方・成田達志、大鼓方・山本哲也
対象…中学生以上
費用…Aコース(①②③自由席券)=5,800円、Bコース(①②)=2,800円
定員…昼・夜の部申込順各30人
申込方法…10月15日(火)から電話か直接、同劇場へ

高槻室内管弦楽団 定期演奏会

指揮：寺坂隆夫、大澤俊之
ピアノ独奏：喜田智子
曲目：ベートーベン=ピアノ協奏曲第5番「皇帝」、交響曲第6番「田園」 ほか

11月16日(土)午後2時開演
中ホール(全席自由)
先着600人 無料

高槻フィルハーモニー オーケストラ定期演奏会

指揮：ギオルギ・バブアゼ(客演)
曲目：モーツァルト=交響曲31番「パリ」、ベートーベン=交響曲第3番「英雄」 ほか

12月8日(日)午後2時開演
大ホール(全席自由)
800円(当日1,000円)、学生500円

10月11日(金)発売 友の会割引 ☆

ティータイムコンサート 春野恵子 新春浪曲ライブ

曲師：一風亭初月
来年1月18日(土)午後2時開演
レセプションルーム(全席自由)
2,300円(当日2,800円) 飲み物付

10月31日(木)発売
友の会割引 ☆

会(☎・FAX 675・1232)へ。

阿武山図書館朗読会

10月16日(水)午後2時〜3時15分に阿武山公民館で。宮部みゆき著「お墓の下まで」ほか。朗読は小寺池朗読グループ。先着40人、当日直接、会場へ。無料。阿武山図書館(☎693・9333)。



わんぱく・おてんばクラブ
紙で鉄道模型作り

10月19日(土)午前10時〜正午にクロスパル高槻で。講師は高槻スカウト連絡会。対象は市内在住の5歳〜小学生(保護者同伴可)。申込順20人。無料。申し込みは10月3日(木)から電話か直接、青少年センター(クロスパル高槻内☎685・3724)へ。



神峰山の森秋の自然観察 会アサマリンドウ編

10月12日(土)・13日(日)の午前10時〜午後3時に神峰山の森自然園(原)で。講師は同園

者。申込順30人。無料。申し込みは10月3日(木)から電話か直接、同館(☎678・7401)へ。

おうちでごはん〜パーティー メニューをつくらう

10月19日(土)午前10時〜午後1時に富田ふれあい文化センターで。講師は管理栄養士・堀安春美さん。対象は小学4〜6年生。申込順20人。500円。申し込みは10月3日(木)正午から電子申込みまたは、電話か直接、富田青少年交流センター(☎694・5454)へ。

ボランティアスタッフ。無料。申し込みは10月3日(木)から電話か直接、同館(☎661・0647)。

シニアのためのはじめての スマホ〜防災体験

10月15日(火)午前10時〜正午 五領公民館(☎669・6169)▽午後2時〜4時 日吉台公民館(☎688・6336)。講師は携帯会社認定講師。対象はスマホを持っていない人、初心者。申込順各20人。無料。申し込みは10月3日(木)から電話か直接、各館へ。

視覚障がい者野外活動交流 丹波篠山枝豆狩り・酒蔵見学

10月18日(金)午前8時30分障がい者福祉センター集合、午後5時解散予定。対象は市内在住の視覚障がい者と家族、交流希望の人。申込順10人。2660円。申し込みは10月3日(木)〜8日(火)に電話か直接または、ファクスに、催し名、参加者全員の住所・氏名・電話番号・障がい者手帳の有無、付き添いの有無を書いて、市視覚障害者福祉協

城内フェスタ〜つどい

10月19日(土)正午〜午後4時、20日(日)午前9時30分〜午後3時30分に城内公民館で。展示、工作、カフェなど。当日直接、会場へ。次の催しの申し込みは10月3日(休)から電話か直接、同館(☎671・4644)へ。

自助具ストロー立て作製 19日(土)午後1時〜3時。申込順15人。300円

おとなのぬり絵体験 19日(土)午後1時〜3時。申込順20人。無料

新聞紙で作るエコちぎり絵 20日(日)午前10時〜11時30分。申込順20人。無料

中国語入門 20日(日)午後1時30分〜3時。申込順20人。無料

いなほ隊リサイクル活動
くるくるブックフェア

リサイクル本の譲渡など。10月19日(土)正午〜午後4時に城内公民館で。当日直接、会場へ。三箇牧公民館(☎677・0995)。

人形劇「ねずみのすもも」
正午〜午後0時30分。先着50人

おとなのための朗読会 午後2時〜2時30分。村上春樹著「羊男のクリスマス」ほか。先着50人



世界を歩く公民館

日米編〜龍馬に魅せられ講談 10月19日(土)午後2時〜4時に芥川公民館で。講師は講師・旭堂南春さん。申込順40人。無料。申し込みは10月3日(休)から電話か直接、同館(☎683・1423)へ

英国編〜イギリスから見た日本 10月24日(休)午前10時〜正午に北清水公民館で。講師はダニエル・オルソンさん。申込順30人。無料。申し込みは10月3日(休)から電話か直接、同館(☎687・3190)へ

中国編〜豚まん作り 11月8日(金)午前10時〜午後1時に如是公民館で。講師は蔡京淑さん。申込順20人。500円。

公民館DE楽テク〜けしごむはんことふせんづくり
10月24日(休)午前10時〜正午に芥川公民館で。講師は中谷ひさよさん。申込順20人。700円。保育あり(1歳〜就学前、5人。申込期限は10月16日(休))。申し込みは10月4日(金)から電話か直接、同館(☎683・1423)へ。

子どもと楽しむレクリエーションゲームを学ぼう
10月26日(土)午前10時〜正午に市民会館南側会議室で。講師は日本レクリエーション協会・時森美智子さん。対象は18歳以上(高校生除く)。申込順40人。無料。申し込みは10月3日(休)〜17日(休)に電子申込みまたは、電話か直接、地域教育青少年課(☎674・7654)へ。

あくあぴあ芥川企画展 「秋の味覚」

秋が旬の食べ物を育てている自然環境と生きものとのつながりを紹介します。また関連する標本を展示します。

日程…10月12日(土)〜12月15日(日)の午前10時〜午後5時

※無料

休館日…月曜日(祝・休日のときは翌平日)

会場・問合先…あくあぴあ芥川(☎692・5041)



交流学習会
いずれも会場はクロスパル高槻。申し込みは10月3日(休)から電話か直接、青少年センター(クロスパル高槻内)☎685・3724へ。

ひきこもりを共に考える 10月19日(土)、11月16日(土)、12月21日(土)の午後2時〜5時。講師はNPO法人ニュースター事務局関西。対象は15歳以上のひきこもりの人と家族、関心のある人。申込順各20人。各500円、本人と家族は無料

不登校を共に考える 10月26日(土)、11月23日(土)の午後2時〜4時。講師はNPO法人ノート。対象は不登校児童・生徒と保護者、関心のある人。

保育あり(2歳〜就学前、5人。申込期限は10月15日(火))。申し込みは10月3日(休)から電話か直接、同館(☎693・1866)へ

アイルランド編〜ハロウィンのお話 10月31日(休)午前10時〜正午に日吉台公民館で。講師は田淵デニスさん。申込順30人。無料。保育あり(2歳〜就学前、5人。申込期限は10月17日(休))。申し込みは10月7日(月)から電話か直接、同館(☎688・6636)へ



男女共同参画シネマ「フリング・ラブ」という名前のふたり」
10月23日(休)午前10時〜正午にクロスパル高槻で。申込順36人。無料。保育あり(1歳〜就学前、10人。申込期限は10月13日(日))。申し込みは10月3日(休)から電子申込みまたは、電話か直接、男女共同参画センター(クロスパル高槻内)☎685・3725)へ。

申込順各20人。無料
小寺池図書館朗読会
本を楽しむ会

10月24日(休)、11月28日(休)、12月19日(休)の午後1時30分から同館(☎696・2880)で。瀬尾まいこ著「ランクアップ丼」ほか。朗読は小寺池朗読グループ。先着100人、当日直接、会場へ。無料。

ひよひよ
ハッピーハロウィン

10月26日(土)午前10時〜午後1時に日吉台公民館で。おたのしみ劇場、工作、絵本よみかたりなど。無料。当日直接、会場へ。次の催しの申し込みは10月4日(金)から電話か直接、同館(☎688・6636)へ。

木の実を使ってハロウィンの工作をしよう 午前10時30分〜11時30分、11時30分〜午後0時30分。対象は小学生。申込順各15人

中央図書館朗読会

10月26日(土)午後2時〜3時30分に総合センター14階会議

芥川のトンボたち

芥川コラム

トンボはホタルと並び、昔から広く日本人に人気のある昆虫です。トンボの幼虫はヤゴと呼ばれ、川や池、田んぼなどの水中で生活します。ヤゴはイモムシの形ではないので、格好いいのです。よく見れば、すでに小さな羽のものが体についています。



ハグロトンボ(メス)

芥川でよく見られるハグロトンボやコオニヤンマの幼虫は、ツルヨシの根際やたまった砂に隠れています。幼虫は脱皮を繰り返して成長し、水から出て最後の脱皮をして皆さんが知っているトンボの姿になり、また産卵のため水辺に戻ります。

トンボが見られるということは、水中、陸上での餌や生活場所、そして産卵場所などヤゴから成虫までのすべての条件が整っている環境と言えます。トンボがいっぱいいる芥川にしたいですね。(芥川倶楽部)



ハグロトンボ(ヤゴ)

西之川原橋上流

10月13日(日)

安満遺跡青銅祭

高槻ウェーブなどの舞台演舞のほか、子どもの遊べるブースや飲食ブースなどあり。またボランティアを募集します。

日時…10月13日(日)午前10時〜午後8時 ※雨天時は10月14日(祝)

会場…桃園小学校

問合先…同実行委員会 (☎090・3270・2093=浦中)

ボランティア説明会

10月6日(日)午後2時〜3時に市民会館南側会議室で。希望者は当日直接、会場へ

動物愛護フェスタ〜犬猫譲渡会、パネル展示など

10月27日(日)午前10時〜午後3時にイオン高槻店(秋の庄三)で。無料。当日直接、会場へ。ペット連れの来場不可。保健衛生課(☎661・9331)へ。

催し

講座

健康

スポーツ

募集・求人

高齢者

**里山入門
森を知ろう・樹を知ろう**

10月27日(日)午前9時30分
午後2時30分に萩谷総合公園周辺で。講師は高槻・森の自然塾。小学生以下は保護者同伴。申込順30人。無料。申し込みは10月3日(木)18日(金)に電話で、みどりスポーツ振興事業団(☎6661・0647)へ。

直接、同館(☎673・1477)へ。
**真人権名画劇場
「そして父になる」**
10月30日(水)午前10時～正午に真上公民館で。申込順60人。無料。申し込みは10月3日(木)から電話か直接、同館(☎683・2509)へ。

**児童文学講座～フランスの
絵本とインスピレーション**

11月1日(金)午後1時～3時に服部図書館で。講師は梅花女子大学名誉教授・高岡厚子さん。対象は市民。申込順50人。無料。申し込みは10月3日(木)から電話か直接、同館(☎68・1085)へ。

磐手ナイトコンサート

いずれも11月2日(土)に磐手公民館(☎685・2110)で。

カフェ 午後5時～6時。150円。当日直接、会場へ

コンサート 午後6時～7時30分。出演は高槻フィルハーモニーオーケストラほか。申込順80人。無料。申し込みは10月7日(月)から電話か直接、同館へ

**阿武山公民館
文化祭**

11月3日(祝)午前9時30分～午後3時に同館で。サークル発表・展示・喫茶コーナー(100円)など。当日直接、会場へ。次の催しの申し込みは10月3日(祝)から直接、同館(☎672・0267、☎661・5300)へ。

お茶席 申込順40人。300円

**城内キッズ
ふれあいデー**

11月9日(土)午前10時～午後0時30分に城内公民館で。工作、バルーンアート、ダンスショーなど。対象は小学生以下(小学3年生以下は保護者同伴)。当日直接、会場へ。次の催しの申し込みは10月7日(月)から電話か直接、同館(☎671・4644)へ。

キッズフワフワアレンジメント

午前10時20分から、11時30分から。各回60分。対象は5歳～中学生。申込順各10人。500円

**ゆう・あいセンター秋の野外
交流会～京都鉄道博物館**

11月14日(木)午前9時30分～R高槻駅集合、午後3時解散予定。600円(別途現地で実費必要)。申し込みは10月3日(祝)31日(土)に電話か直接または、フアックスに、催し名、参加人数、氏名、電話番号を書いて、障がい者福祉センター(☎672・0267、☎661・5300)へ。

3508)へ。手話通訳あり(要申込)。

**キャンプ体験～家族で秋の
アウトドアクッキング**

11月17日(日)午前10時～午後3時に摂津峡青少年キャンプ場で。講師はユースサービス大阪。対象は市内在住の小学生～高校生と家族。40人(多数抽選)。500円。申し込みは10月14日(祝)28日(月)必着に電子申込みまたは、往復はがきに、催し名、住所、参加人数、参加者全員の氏名(ふりがな)、性別、学校名、学年、電話番号、キャンプ場への交通手段を書いて、〒569・8501(住所不要)地域教育青少年課(☎674・7654)へ。1組はがき1枚。

断家俳優四十代最後の親不孝～落語と講演

11月21日(木)午前10時～正午に城内公民館で。講師は落語家・森乃阿久太さん。申込順80人。無料。保育あり(2歳～就学前、5人。申込期限は11月8日(金))。申し込みは10月4日(金)から電話か直接、同館(☎671・4644)へ。

**10/6
(日) 都市緑化フェア**

10月6日(日)に安満遺跡公園で都市緑化フェアを開催します。ガーデントークショーやハーバリウムボールペン作りなどを実施。また、花苗・盆栽・園芸資材などのガーデンンググッズの販売なども行います。

日時…10月6日(日)午前10時～午後3時
会場…安満遺跡公園 ※公共交通機関をご利用ください
問合せ…同実行委員会(農林緑政課内☎674・7512)

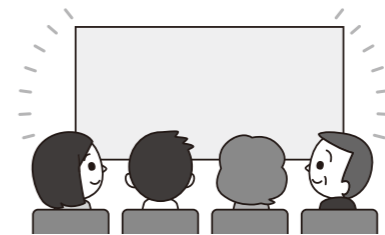

今城塚古代歴史館前朝市

10月12日(土)午前8時～9時30分、12月14日(土)午前8時30分～10時に同館駐車場。野菜・花などの即売。なくなり次第終了。市農業振興団体協議会(農林緑政課内☎674・7402)。

**高槻チャリティー
舞翔の会**

10月13日(日)午前10時～午後5時に高槻現代劇場大ホールで。先着1500人。当日直接、会場へ。無料。高槻扇翔協会(☎090・1442・9334)＝星澤。

灯籠まつり～たくさんの灯籠が並ぶ幻想的な風景

10月13日(日)午後5時から本照寺(富田町四)などで。無料。当日直接、会場へ。けささんと会(☎695・7771)。

秋季吟行

10月19日(土)午前9時30分～午後5時解散予定。先着45人。当日直接、集会所へ。1000円。市俳句連盟(☎687・0552)＝岩出。

昔ばなし語りべの会

10月20日(日)午後2時～3時

**ヒマワリ・コスモス
観賞即売会**

10月26日(土)・27日(日)の午前9時～午後4時に郡家新町85の畑で。雨天中止。なくなり次第終了。観賞無料。摘み取りはヒマワリ3本200円、コスモス4本100円。当日直接、会場へ。芥川農業研究会(JAたかつき芥川支店内☎68

35821)。

**原地区 丹波黒大豆の枝豆
収穫**

10月19日(土)・20日(日)の午前9時～午後3時ごろに原地区の畑(原公民館周辺)で。1株400円(なくなり次第終了)。当日直接、会場へ。農林緑政課(☎674・7402)。

**安満遺跡公園で
カンツォーネの夕べ**

10月19日(土)午後5時～7時に同公園で。無料。当日直接、会場へ。高槻クラブ(高槻商工会議所内☎675・0484)＝三浦。



**ふれあいひろば
ステージ、模擬店など**

10月20日(日)午前10時～午後3時に上の池公園で。無料。当日直接、会場へ。同実行委員会

**図書館が公民館や支所を訪問
まちごと図書館**

図書館司書がお薦めの本を持って、下記の公民館・支所を訪問し、貸出券の発行や読書相談などを行います。本の検索や予約もできます。この機会に本を借りて、気軽に読書を楽しみましょう。

問合せ…子ども読書支援センター(☎685・0440)

会場・日程

- 南大冠公民館 10月6日(日)午前9時30分～11時30分
- 今城塚公民館 10月8日(火)午前10時～正午
- 五領公民館 10月15日(火)午前10時30分～午後0時30分
- 三箇牧公民館 10月17日(木)正午～午後2時
- 日吉台公民館 10月18日(金)午前11時～午後1時
- 櫻田支所 10月24日(木)午後2時～4時
- 磐手公民館 10月28日(月)午前11時～午後1時

当日会場でできること

- ・貸出券の発行・更新(運転免許証などを持参)
- ・本の貸し出し(貸出券必要。1人5冊まで)
- ・本の予約(予約した本は後日上記公民館・支所で受け取り可)
- ・読書相談

(高槻温心寮内☎696・0678)。

**高槻城北ハロウィン
フェスティバル**

10月27日(日)午前10時～午後4時に城北通商店街で。仮装パレードや仮装コンテストなど。当日直接、会場へ。同実行委員会事務局(☎674・0077)。



**平安女学院大学・短期大学
部 平女祭**

11月2日(土)午前10時～午後5時に同大学高槻キャンパス(南平台五)で。当日直接、会場へ。同実行委員会(☎696・4904)。

大阪薬科大学 大薬祭

11月2日(土)・3日(祝)の午前10時～午後7時に同大学(奈佐原四)で。同実行委員会(☎690・1096)。

チャリティコンサート
いやしの歌声をどけて

北部流域下水道事務所(☎072・620・6672)。

歴史

11月9日(土)午後1時30分～4時30分に生涯学習センター2階多目的ホールで。申込順300人。2000円。申し込みは10月3日(木)～11月9日(土)に電話で、国際ソロプチミスト高槻(☎687・5477(宮本)へ)。

下水処理施設見学会
in 中央水みらいセンター

11月10日(日)午前10時～午後0時45分に中央水みらいセンター(茨木市)で。対象は小学生以上(小学生は保護者同伴)。100人(多数抽選)。無料。申込期限は10月21日(月)。府

今城塚古代歴史館
ハニワづくり教室

10・11月の日曜日午前10時15分～正午に同館(☎68

見頃は10月中旬 コスモスロード一般公開



コスモスロードの愛称で親しまれている三島江地区の休耕田を活用したコスモス畑が10月31日(木)まで無料で開放されます。コスモスを見て秋を感じましょう。見頃は10月中旬。摘み取り不可。

交通…JR高槻駅南側または、阪急高槻市駅北側から市営バス「柱本団地」行きに乗車、「三島江南口」下車、北東へ徒歩5分 ※車での来場不可

問合せ…神安土地改良区(☎634・2551)

2・0820)で。先着各30人、当日直接、会場へ。300円。作品を約1カ月後に同館で手渡し。



ボランティアと歩く高槻城

11月3日(祝)午前10時～午後3時30分まで。正午解散予定。講師はNPO法人市文化財スタッフの会。30人(多数抽選)。無料。申し込みは10月15日(火)(必着)までに直接または、往復はがきかファクスに、催し名、住所、氏名、電話番号を書いて、〒569・0075城内町1番7号しろあと歴史館(☎673・3987、FAX 673・3984)へ。

今城塚古代歴史館 七宝焼体験教室

11月4日(休)午前10時15分～正午に同館で。講師はNPO法人市文化財スタッフの会。20人(多数抽選)。300円。申し込みは10月14日(祝)(必着)までに直接または、はがきかファクスに、催し名、住所、氏名、電話番号、参加人数を書いて、〒569・1136郡家新町48番8号今城塚古代歴史館(☎682・0820、FAX 682・

0930)へ。
歴史講座
明智光秀と丹波亀山

11月8日(金)午前10時～正午に警手公民館で。講師は亀岡市文化資料館・大欠哲さん。申込順50人。無料。申し込みは10月10日(木)から電話か直接、同館(☎685・2110)へ。

ガイド～高槻の古代ロマンと重文の千手観音像

11月9日(土)午前9時30分～

歴史民俗資料館企画展 昔話にでてくる道具



笠・葛籠(かぶとご)・背負子(こよこ)

本展では、「笠地蔵」や「舌切り雀」、「かちかち山」などの昔話に登場する道具を中心に展示。昔のくらしや手仕事の道具を、昔話のストーリーとともに紹介します。

日程…10月26日(土)～来年4月12日(日)の午前10時～午後5時(入館は4時30分まで)

休館日…月曜日(祝日の場合は開館)、祝日の翌平日、12月28日(土)～来年1月3日(金)

会場…歴史民俗資料館(城跡公園内)

観覧料…無料

問合せ…しろあと歴史館(☎673・3987)

歴史講座～西国札所の仏像 総持寺を中心に

11月3日(祝)午後2時～3時30分に市教育会館(城内町)で。講師は茨木市立文化財資料館・桑野梓さん。150人(多数抽選)。無料。申し込みは10月15日(火)(必着)までに直接または、往復はがきかファクスに、講座名、住所、氏名、電話番号を書いて、〒569・0075城内町1番7号しろあと歴史館(☎673・3987、FAX 673・3984)へ。

今城塚古代歴史館秋季企画展

高槻の西国街道

本展では、古地図や古文書などから、西国街道沿いの道や集落などの景観と、行きかう人びと、宿場の様子を紹介いたします。

日程…10月5日(土)～12月1日(日)の午前10時～午後5時(入館は4時30分まで)

休館日…月曜日(祝日の場合は開館)、祝日の翌平日

観覧料…無料

会場・問合せ…今城塚古代歴史館(☎682・0820)

※トピック展示「嶋上郡と古代山陽道」同時開催



旅に携帯した矢立と印籠(しろあと歴史館蔵)



芥川宿で人馬供給の負担を記した台帳(しろあと歴史館蔵)



昔の旅姿に变身できる体験コーナーあり。無料。



芥川宿絵図・部分(個人蔵)

JR高槻駅南側地下通路 えきちかギャラリー ひまわり水彩画クラブ作品展 10月1日(火)～14日(祝) フォトひびき作品展 10月1日(火)～14日(祝) なでしこ会作品展 10月15日(火)～28日(月) アミカル日吉作品展 10月15日(火)～28日(月) たかつきアート博覧会 10月29日(火)～11月25日(月)	クロスバル高槻7階 ギャラリーはなみずき 集(すざ)く水彩画クラブ展 10月3日(木)～8日(火) 中川浩「絵画で巡る日本の旅」展 10月10日(木)～15日(火) 北清水フォトクラブ写真展 10月17日(木)～22日(祝) あすなる絵画作品展 10月24日(木)～29日(火) 楽祭(とが逸平水彩画教室) 10月31日(木)～11月5日(火)	総合センター1階ロビー 桃園ギャラリー アート・ル・ミエール作品展 10月3日(木)～16日(火) 玉川・牧田コミセン書道講座 松村郁芳グループ展 10月17日(木)～30日(火) 木彫りを楽しむ会作品展 10月31日(木)～11月13日(火) ミンゴ・阪急高槻2階 展示館けやき ら・ぱれっと作品展 10月4日(金)～9日(火) グループ・コンテ絵画展 10月11日(金)～16日(火) フォト研「凧の会」写真展 10月18日(金)～23日(火) にじみの会水彩画展 10月25日(金)～30日(火)
--	---	---

展示

生涯学習センター1階
展示ホール
国際平和ポスターコンテスト
10月5日(土)・6日(日)

西国街道ウォーク 芥川宿・
嶋上郡衙跡などを訪ねて

11月9日(土)午後1時高槻
阪急(白梅町)前集合、3時30
分今城塚古代歴史館解散。講
師は市学芸員。50人(多数抽
選)。無料。申し込みは10月17
日(木)(必着)までに直接また
は、往復はがきかファクスに、
催し名、住所、氏名、電話番号
を書いて、〒569・0075
城内町1番7号しろあと歴史
館(☎673・3987、FAX67
3・3984)へ。

連続館長講座
古文書で読む高槻の村

11月10日(日)・24日(日)、12月
8日(日)の午後2時〜3時30分
に市教育会館(城内町)で。
150人(多数抽選)。無
料。申し込みは10月24日(木)
(必着)までに直接または、
往復はがきかファクスに、講
座名、住所、氏名、電話番号
を書いて、〒569・007
5城内町1番7号しろあと歴
史館(☎673・3987、
FAX673・3984)へ。



清水池コミュニティ
センター主催講座

いずれも会場は同センタ
ー。入会金1000円。申し
込みは随時直接、同センター
(☎661・4111)へ。

エアロビクス教室 毎月第

1・2・4水曜日の午後7時
〜9時。講師は村上恵美子さ
ん。月1500円

そろばん教室 毎週木曜日午
後4時〜6時。講師は田村一
美さん。月2000円

高槻教育市民集会

あなたと子育てを考える

11月10日(日)午後1時30分
〜4時30分に高槻現代劇場40
2号室で。先着150人、当日
直接、会場へ。無料。保育あり
(小学2年生以下、20人。申込
期限は11月5日(火)。高槻教育
市民集会実行委員会(☎68
3・1071)。



大阪保育子育て人権研究集
会へ全体会、分科会

11月10日(日)午前10時〜午後
4時30分に大阪国際大学(守
口市)で。全体会の講師は旭
山動物園・坂東元さん。20
00円。申込期限は10月31日
(木)。同事務局(☎06・479
0・2221)。

広告掲載欄

広告内容に関する一切の責任は広告主に帰属します。掲載の申し込みは(株)ホープ(☎092-716-1401)へ

高槻・茨木文化財連携事業 文化財や遺跡を紹介する たかつき・いばらき 歴史遺産カード を集めよう



古くからともに発展してきた高槻市と茨木市が連携し、
たかつき・いばらき歴史遺産カードを作りました。
カードは合計9種類で、文化財や遺跡などを紹介して
おり、無料で配布します。

配布期間…10月5日(土)〜3月31日(火)
※なくなり次第終了
配布場所…しろあと歴史館、茨木市立文化財資料館
配布方法
①上記施設でマップとカードを各1枚配布
②マップに記載されている高山右近銅像(城跡公園)、教
行寺(富田町六)、三輪神社(富田町四)の3カ所と茨木
市3カ所の史跡・遺跡を訪れ、スマートフォンなどで撮
影した人に、上記施設で訪問地のカードを配布
③計8枚を揃え、上記施設のいずれかで申請した人に、コ
ンプリートカードを1枚配布
問合せ…しろあと歴史館(☎673・3987)

たかつき・いばらき歴史ウォーカー

歴史遺産カードの文化財を巡ります。10月26日(土)
午後1時30分阪急富田駅南口集合、4時30分JR総
持寺駅解散。コースは富田寺内町〜総持寺。講師は茨木
市立文化財資料館学芸員・黒須靖之さんほか。30人(多
数抽選)。無料。申し込みは10月10日(木)(必着)までに
直接または、往復はがきかファクスに、催し名、住所、氏
名、電話番号を書いて、〒569・0075城内町1番7号
しろあと歴史館(FAX673・3984)へ。

みんなで学ぶ ワークショップセミナー

いずれも申込順。無料。申
し込みは10月3日(木)から直接
または、ファクスに、講座
名、氏名、電話番号を書い
て、産業振興課(☎674・7
411、FAX675・3133)へ。

外国人雇用の基礎知識

10月
18日(金)午後6時30分〜8時30
分に摂津市立コミュニケーション
ラザで。講師は京都府立大学
教授・中島正雄さん。50人

がんと仕事の両立

10月31日
(木)午後3時〜5時に吹田市立
勤労者会館で。講師は特定社
会保険労務士・杉本匡史さん
ほか。50人

非正規労働者の雇用管理の改

善のために 11月1日(金)午後
6時30分〜8時30分に茨木市
福祉文化会館で。講師は立命
館大学教授・佐藤敬二さん。
60人

長時間労働を是正するために

11月15日(金)午後6時30分〜8
時30分に生涯学習センター3
階研修室で。講師は金沢大学
名誉教授・名古道功さん。50人
働き方改革で何ができるか
変わるのか 11月20日(水)午後

住まいに関するセミナー

3時〜5時に島本町ふれあい
センターで。講師は大阪市立
大学大学院教授・根本到さ
ん。30人

分譲マンションの管理規約の

確認と理事会運営の重要性

10月27日(日)午前10時〜正午。
対象は分譲マンション所有者、
管理組合役員など。申込期間
は10月3日(木)〜23日(水)。セミ
ナー終了後、個別相談あり

空き家の管理、活用を学ぶ

11月10日(日)午前10時〜11時10
分。対象は空き家または、将
来空き家になる可能性がある
住宅を所有している人。申込
期間は10月3日(木)〜11月1日
(金)。セミナー終了後、個別相
談あり

けやきの森市民大学 秋期講座

いずれも午後2時〜3時30分に生涯学
習センター3階研修室で。各50人(多数抽
選)。各2,000円。申し込みは10月10日(木)
(必着)までに電子申込か直接または、はが
きかファクスに、講座名、住所、氏名(ふりが
な)、電話・ファクス番号を書いて、〒569・
8501(住所不要)生涯学習センター(☎
674・7700、FAX674・7704)へ。

関西大学公開講座 人から見る中国史

10月28日(月)=[キングダム]と始皇帝▷
11月11日(月)=中国史上、唯一の女帝・武則
天▷11月18日(月)=中国を混乱におとし
れた男・安禄山。講師は同大学教授・森部豊
さん。

龍谷大学提携講座 目で見える仏教の昔ばなし

10月31日(木)=ブツダの過去世のおはな
し▷11月7日(木)=仏弟子のおはなし▷11
月14日(木)=インドでお寺が建ったとき〜
祇園精舎の建立物語。講師は同大学ミュー
ジウム准教授・岩田朋子さん。



人権守って明るい未来へ ハンセン病の歴史に学ぶ

10月31日(木)午前10時〜正午
に富田ふれあい文化センター
(☎694・5451)で。講師
は市人権まちづくり協会・交
遊亭榮笑さん。先着40人、当日
直接、会場へ。無料。

NHK公開講演会

いずれも会場は生涯学習センター。多数抽選。無料。申
し込みは10月1日(火)〜10日(木)(必着)に往復はがきに、講
座名、住所、氏名(ふりがな)、電話番号を書いて、〒569・
8501(住所不要)生涯学習センター(☎674・7700)へ。

「切断」された絵巻と100年の流転〜佐竹本三十六歌仙絵と 王朝の美

京都国立博物館で10月12日(土)〜11月24日(日)に開催さ
れる特別展関連講演会。10月25日(金)午後2時〜3時30分
に同センター2階多目的ホールで。講師は同館・井並林太郎
さん。300人。

テレビ番組はこうして作られる

11月6日(水)=大河、朝ドラ、紅白からニュースまでNH
K美術セットの世界▷13日(水)=NHKのテレビ番組をお
届けするために〜営業の取り組み▷20日(水)=毎週月曜22
時放送「逆転人生」の舞台裏。会場は同センター3階研修室。
講師はNHK大阪拠点放送局。いずれも午前10時〜11時30
分。50人。

情報格差解消をはじめのパソコン・タブレット講座

いずれも会場は富田ふれあい文化センター。講師はNP法人高槻ボラパソ。対象はパソコン初心者。申し込みは10月3日(休)から電話か直接、同センター(☎694・5451)へ。

パソコン 10月9日(水)・11日(金)▽28日(月)・29日(火)▽11月7日(木)・8日(金)▽25日(月)・29日(金)の午前10時～午後3時。基

本操作とインターネット。申込順各12人。2400円

タブレット 10月15日(火)・31日(木)、11月6日(水)・21日(木)の午前10時～正午または午後1時～3時。基本操作など。申込順各回10人。700円

ふれあいアップ講座
いのちの大切さ

いずれも午前10時～正午に警手公民館で。申込順各60人。無料。保育あり(2歳～就学前、各5人。申込期限は

10月11日(金)。申し込みは10月3日(休)から電話か直接、同館(☎685・2110、

FA685・7727)へ。手話通訳あり。

共に生き、共にくらす～インクルーシブな社会をめざして

10月16日(水)。講師は市人権まちづくり協会・岩崎律雄さん

脳卒中の発症と再発予防について 10月18日(金)。講師は看護師・本江真人さん

たかつき孫育て講座

孫の五感を育てる昔めそび

10月29日(火)午前9時30分～11時40分に高槻子ども未来館(八丁畷町)で。講師は保育士・和田のりあきさんほか。対象は市内在住の孫育て中の祖父母など。申込順100人。無料。申し込みは10月3日(木)から電話で、子ども保健センター(☎648・3272)へ。

発達障がいより深く考えるための高槻フォーラム 11月9日(土)午後1時～3時30分に高槻現代劇場レセプションルームで。講師は川崎医療福祉大学准教授・諏訪利明

さん。先着300人、当日直接、会場へ。無料。手話通訳・要約筆記あり。市障害児者団体連絡協議会(☎672・0672)平日午前10時～午後3時、FA661・4714)。

応急手当講習会(普通救命講習Ⅰ) 11月17日(日)午前9時30分～午後0時30分に北消防署西分署で。対象は中学生以上。申込順30人。無料。申し込みは10月17日(木)～11月10日(日)に電子申込か直接、最寄りの消防署へ。北消防署(☎687・0119)。

事業主人権啓発講演会

育て方・育てられ方 10月29日(火)午後3時30分～

5時に生涯学習センター3階研修室で。講師は産業力ウンセラー・和田昌子さん。申込順50人。無料。申し込みは10月3日(木)～28日(月)に電話かファクスに、講座名、氏名(企業・団体は所属名)、電話番号を書いて、産業振興課(☎674・7411、FA675・3133)へ。



レスポラント語 体験講座 11月2日(土)午後1時30分～4時30分、5日(火)午後6時30分～9時30分に高槻現代劇場403号室で。先着各20人、当日直接、会場へ。無料。高槻レスポラント会(☎687・4748)高橋)。

関大ミューズ公開講座

新しい時代の防災のカタチ 11月16日(土)午前10時～午後1時に関西大学高槻ミューズキャンパス(白梅町)で。申込順100人。500円。申し込みは10月16日(火)～11月15日(金)に電話で、同大学高槻ミューズオフィス(☎684・4000)平日午前10時～午後4時)へ。



市民公開講座「リウマチをもっとよく理解しよう」

10月6日(日)午後2時～4時30分に生涯学習センター2階多目的ホールで。講師は医師。300人。無料。申し込みは10月4日(金)(必着)までにはがきかファクスに、講座名、住所、氏名、年齢、電話番号、参加人数、質問を書いて、〒530・0055大阪市北区野崎町5番9号大阪よみうり文化センター(FA06・6361・3327)へ。市健康づくり推進協議会(☎661・9112)。

連続講座男性料理教室

ヘルシーな男飯を作ろう 10月23日(水)、11月5日(火)保健センター▽10月29日(火)▽クロスパル高槻。いずれも午

薬物乱用はダメ。ゼッタイ。

10・11月は麻薬・覚醒剤乱用防止運動月間です。大麻などの違法薬物は1回だけの使用でも乱用にあたり犯罪になります。また、幻覚や妄想から事件や事故につながることもあります。たとえ身近な人に誘われたとしてもはっきりと断る勇気を持ちましょう。困ったときは一人で悩まず、家族や学校、専門家など信頼できる人に相談してください。問合先…健康医療政策課(☎661・9330)

前10時～午後1時。講師は市栄養士会。対象は男性市民。24人(多数抽選)。1800円。申し込みは10月9日(水)(必着)までに電話または、はがきかファクスに、催し名、住所、氏名、年齢、電話番号を書いて、〒569・0052城東町5番1号市健康づくり推進協議会(☎661・9112、FA672・7569)へ。



体力アップリズム体操

10月28日(月)、11月15日(金)の午前10時～11時30分に保健センターで。講師は日本スポーツ協会・山中真智子さん。対象は50歳以上の市民。各30人(多数抽選)。無料。申し込みは10月9日(水)(必着)まで

背伸ばしヨガで成長期の可能性を最大限に

10月26日(土)午前10時～正午に富田青少年交流センターで。講師はヨガインストラクター・鄭麗純さん。対象は市内在住の小学3年生～中学生と保護者。申込順20人。無料。申し込みは10月3日(木)23日(水)に電子申込または、電話か直接、同センター(☎94・5454)へ。

健康教室「栄養・運動に関する講話と実践」

11月7日(木)・14日(水)・21日(水)・28日(水)の午前10時～11時30分(7日は正午、21日は午後1時まで)に保健センターで。講師は管理栄養士ほか。対象はおおむね40～74歳の運動制限のない市民。申込順25人。500円(21日だけ)。

精神保健市民講座

統合失調症について 11月13日(水)午後2時～4時に市保健所で。講師は医師・藤川昌典さん。申込順60人。無料。申し込みは10月3日(木)から電話か直接、保健予防課(城東町☎661・9332)へ。

市民公開講座

白内障と緑内障について 10月19日(土)午前10時～11時30分に生涯学習センター2階多目的ホールで。先着150人、当日直接、会場へ。無料。第一東和会病院(☎671・1008)。

シニアに適したトレーニングで健康寿命をのびよう

11月9日(土)午前10時～正午に大阪医科大学北キャンパス

(八丁西町)で。申込順200人。無料。申し込みは10月3日(木)から電話で、同大学(☎684・6782)へ。

被爆者二世健康診断

11月～来年3月に実施(日時是个別通知)。無料。申し込みは10月31日(木)までに申込書、実父母の被爆者健康手帳の番号、受診申込者の印鑑を持って直接、保健予防課(城東町☎661・9332)へ。申込書は同課で配布。府地域保健課(☎06・6944・9172)。

健康をサポート

「スマホアプリアスマイル」 アスマイルは、毎日の健康活動を記録することで、健康管理ができポイントが貯まるスマートフォンアプリです。さらに、40歳以上の市国保加入者は、特定健診を受診すると、電子マネーなどと交換できる特典があります。詳しくは、アスマイルホームページをご確認ください。おおさか健活マイレージアスマイル事務局(☎06・6131・5804)。



高槻スポーツ大学

いずれも午後7時～8時30分に総合スポーツセンターで。対象は18歳以上。申込順各30人。無料。申し込みは10月3日(木)から電話かファックスに、講座名、住所、氏名、年齢、電話番号を書いて、みどりスポーツ振興事業団(☎661・0646、FAX 674・7409)へ。

老いたための体づくり

10月30日(水)。講師は大阪体育大学名誉教授・滝瀬定文さん

ニュースポーツの普及を目指して

11月6日(水)。講師は市スポーツ推進委員協議会

障がい者スポーツ講習会
フライングディスク
10月21日(月)午後7時～8時30分に総合スポーツセンターで。対象は小学生以上の障が



い者スポーツに興味がある人。無料。申し込みは当日午後5時までに電話かファックスに、催し名、住所、氏名、年齢、電話番号を書いて、みどりスポーツ振興事業団(☎661・0646、FAX 674・7409)へ。

関西大学たかつきアイスアリーナアイスホッケー観戦

10月6日(日)・13日(日)・20日(日)・27日(日)の午後0時30分～3時に同アリーナ(霊仙寺町二 ☎690・2508)で。車での来場不可。対象は市民。先着各200人、当日直接、会場へ。無料。

ノロウイルスなどによる胃腸炎に注意

ノロウイルスやロタウイルスによる感染性胃腸炎は特に冬から春先にかけて流行します。これらのウイルスは感染力が強く、集団感染を引き起こします。

感染すると1・2日の潜伏期間後に嘔吐(おうと)や下痢、腹痛などの症状が1～3日続きます。しっかり手洗いをして、二次感染を防ぎましょう。

問合せ先…保健予防課(☎661・9332)

予防のポイント

- 調理や食事前、トイレの後には、必ずせっけんで手洗いする
- 加熱が必要な食品は加熱調理する(食品の中心温度が85～90度で90秒以上)
- 使用後の調理器具は十分に洗浄・消毒する
※消毒方法…加熱(85度以上で1分以上)または、次亜塩素酸ナトリウム(0.02%)が入った家庭用塩素系漂白剤を使う

嘔吐物・便を処理するときは

使い捨てのマスクや手袋を着用し、家庭用塩素系漂白剤をペーパータオルなどに浸して拭き取る。ペーパータオルは使用した使い捨て手袋などとともにビニール袋に入れて密封して廃棄しましょう。



広告掲載欄

広告内容に関する一切の責任は広告主に帰属します。掲載の申し込みは(株)ホープ(☎092・716・1401)へ

「スポーツ連盟・団・協会主催の教室」について詳しくは市スポーツ団体協議会(野見町 ☎673・7140)へ。募集要項があるものは、文化スポーツ振興課、市ホームページ、同協議会、同協議会ホームページで配布

特定健診、がん検診などの集団健(検)診日程

※特定健診、がん検診、ピロリ菌検査、肝炎ウイルス検診は、市内の指定医療機関でも受診できます

問合せ先…健康づくり推進課(〒569・0067桃園町4番15号 水道部庁舎 ☎674・8800)

健診名・対象・費用	日程・会場・定員	予約方法など
市国保被保険者の特定健診 今年度40～74歳(75歳の誕生日前日まで)の市国保被保険者、無料	10/16(水)=クロスパル高槻(先着120人)▷17(木)=柳川コミュニティセンター▷29(火)=清水池コミュニティセンター▷30(水)=玉川牧田コミュニティセンター▷11/6(水)=川西コミュニティセンター▷15(金)=阿武野コミュニティセンター ※いずれも午前9時30分～11時。骨の健康度測定は10/16だけ	特定健診受診券・国保保険証を持って直接、会場へ
まとめて健診 胃(バリウム検査)・肺・大腸がん検診、特定健診の検査項目 ※全項目必須(胃がんは選択可) 今年度40～74歳(75歳の誕生日前日まで)の市国保被保険者、無料 ※胃がんは50歳以上(偶数年齢、同一年齢での受診は1回)	11/9(土)・20(水)・26(火)の午前=保健センター、申込順各90人	10/3(木)から電話か直接、同課へ
オプション項目 (上記「特定健診」と「まとめて健診」の会場で同時に受診できます) ●ピロリ菌検査(単独受診不可) 今年度40～49歳(50歳の誕生日前日まで)の市民で過去に受診・除菌歴のない人、500円☆ ※30～39歳の市民は指定医療機関で単独受診可、500円☆ ●肺がん検診(特定健診の会場では単独受診可) 35歳以上の市民、無料 ●骨の健康度測定(特定健診の会場では単独受診可) 40歳以上の市民、500円☆	●前立腺がん検診(単独受診不可) 50歳以上の男性で一定の条件に該当する市民、無料 ※条件については同課へお問い合わせください ●肝炎ウイルス検診(単独受診不可) 今年度40歳以上で一定の条件に該当する市民、B・C型各500円☆ ※条件については同課へお問い合わせください	
検診名・対象・費用	日程・会場・定員	予約方法など
子宮頸・乳・大腸がん検診 子宮頸・乳がん検診を平成30年4月1日以降未受診の女性市民。子宮頸がん=20歳以上▷乳がん=30歳以上▷大腸がん=40歳以上。いずれも無料 ※大腸がんだけの受診不可	11/8(金)・25(月)の午後=保健センター、申込順各90人 ※11/8は保育あり(0歳～就学前、20人。予約時に申し込み)	10/3(木)から電子申込または、電話か直接、同課へ
すこやかドック 胃(バリウム検査)・肺・大腸がん検診 肺がん=35歳以上▷大腸がん=40歳以上▷胃がん=50歳以上(偶数年齢、同一年齢での受診は1回)。いずれも無料 ※40歳以上は、追加で骨の健康度測定(500円☆)あり	11/25(月)午前=保健センター、申込順100人	10/3(木)から電話か直接、同課へ
レディースドック 胃(バリウム検査)・子宮頸・乳・肺・大腸がん検診 ※全項目必須(胃がんは選択可)、年齢に応じて項目指定あり 子宮頸・乳がん検診を平成30年4月1日以降未受診の女性市民。35～39歳(子宮頸・乳・肺がん)▷40～49歳(子宮頸・乳・肺・大腸がん)▷50歳以上(胃・子宮頸・乳・肺・大腸がん。胃がんは偶数年齢、同一年齢での受診は1回)。いずれも無料 ※40歳以上は、追加で骨の健康度測定(500円☆)あり	11/13(水)・12/5(木)の午前=保健センター、各90人(多数抽選)	10/10(木)(消印有効)までに電子申込または、はがきなどに、検診名、第1・2希望日、住所、氏名(ふりがな)、生年月日・年齢、電話番号、胃がん検診受診希望の有無、骨の健康度測定受診希望の有無を書いて、同課へ ※1人1通
健康相談会(相談員:医師、保健師、管理栄養士、薬剤師)誰でも可、無料	11/28(木)午後2時～3時30分=日吉台公民館	当日直接、会場へ

☆は受診料無料制度あり。対象は各健(検)診対象者のうち、70歳以上の市民▷65～69歳で一定の障がいがあり、高齢者の医療の確保に関する法律による被保険者証を持つ市民▷生活保護世帯・市民税非課税世帯の市民(要事前申請)
※市国保加入者以外の市民の特定健診は加入する健康保険組合などにお問い合わせください
※定員の記載がないものは、定員なし。特に記載のないものは受診当日の年齢

<申込時の注意> ●特に記載のない記事の対象は、市内在住、通勤・通学の人 ●はがきでの申し込みは、23ページ上部参照 ●「電子申込」は、市ホームページ・携帯サイトの「簡易電子申込」から手続き可

各スポーツ連盟・団・協会が開催する大会

問合せ先…市スポーツ団体協議会(野見町☎673・7140)

大会名	日程	対象・定員・参加料	会場	申込方法など
合気道演武大会	11/3(祝) 12:30~16:30	1組3分以内の演武 登録者無料、未登録1人1,000円 ★	A	10/19(土)までに電話で、合気道連盟 (☎090・7099・9730=門川)へ
インディアカ後期大会	11/10(日) 9:00~16:30	女子の部、混合の部(女子2人以上) 中学生以上 1チーム4人以上=2,500円 ★	B	10/19(土)13:00~14:00に直接、堤 運動広場体育館へ
弓道競射会	10/20(日) 9:30~16:30	弓道場利用許可証取得者 登録者500円、未登録800円	A	当日9:00~9:30に直接、会場へ
弓道市長杯・親善射会	11/4(休) 9:30~16:30	弓道場利用許可証取得者 無料	A	10/26(土)までに直接、総合体育館弓 道場へ
グラウンド ゴルフ	市民研修 中央部競技会	10/30(水)	C	申込期間は10/3(水)~16(水)必着 ☆
	市民研修 東部競技会	10/31(木)		申込期間は10/3(水)~17(木)必着 ☆
	市民研修 西部競技会	11/6(水)		申込期間は10/3(水)~23(水)必着 ☆
サッカー市教委杯大会	12/1(日)~来年3/22 (日) 9:00~17:00	18歳以上 1チーム15人以上=30,000円 ★	D ほか	10/26(土)18:00~19:00に直接、市 民会館南側会議室へ
冬季市民水泳大会	12/8(日) 10:30~17:30	小学生以上で週に1回以上水泳の練習をして いる人 個人=1種目500円、リレー=1種目1,000円 1人3種目以内(リレーは除く) ※プログラム 代300円必要	E	10/23(水)・24(木)の18:30~20:00 に直接、同協議会へ。または、10/21 (月)・22(火)に直接、市民プールへ
ソフトテニス	市長杯新人戦	10/13(日) 9:00~17:00	F	10/11(金)18:00~19:00に直接、同 協議会へ
	市長杯・記念大会 (個人戦)	11/10(日) 9:00~17:00		11/8(金)18:00~19:00に直接、同 協議会へ
	ジュニア大会 小学生の部	10/12(土) 9:00~17:00		申込期限は10/5(土)必着 ☆
	中学生の部	11/9(土) 9:00~17:00		申込期限は10/25(金)必着 ☆
近府県後藤杯大会 (個人戦)	①2部=10/27(日) ②3部=10/27(日) ③1部=11/3(祝) いずれも 9:00~17:00	混合ペア=合計①110歳以上(男60歳・女50 歳)②130歳以上(男70歳・女60歳)③80歳以 上(男40歳・女35歳)▷女子ペア=合計①100 歳以上(50歳)②120歳以上(60歳)③70歳以 上(35歳)、4,000円 ※大会当日の年齢。カッ コ内は最低年齢	G	申込期限は10/12(土)必着 ☆
卓球大会	5S団体戦	10/27(日)	A	申込期限は10/16(水)必着 ☆
	3W団体戦	11/17(日)		申込期限は11/6(水)必着 ☆
社会人シングルス テニス大会	①11/24(日) ②12/1(日) ③12/8(日) いずれも9:00~ 17:00	①一般男子B・C級 ②一般男子A級、一般女子A・B・C級 ③ベテラン男子(45・55・60・65・70歳以上)、 ベテラン女子(40・50・55歳以上) ※令和元 年12/31現在の年齢 2,000円 ★	G	11/1(金)18:30~20:00に申込書・ 参加料を持って直接、同協議会へ ☆
バレー ボール	シニアバレーボール 大会	12/7(土) 9:00~17:00	A	11/5(水)19:00~20:00に直接、市 民会館南側会議室へ
	ソフトバレーボール 大会	12/8(日) 9:00~17:00	B	10/20(日)13:30~14:30に直接、総 合体育館へ
高槻マラソン記録会	11/4(休) 10:00~11:30	小学生=2.5km▷中学生以上=2.5・5・10km 1種目300円(初めての500円)	H	当日9:00~9:45に直接、会場へ
市長杯ディスコン大会	11/10(日) 9:45~12:30	小学4年生以上、1チーム6人 申込順20チーム 3,000円	B	申込期間は10/3(水)~17(木)必着 ☆

【会場】A=総合体育館、B=古曽部防災公園体育館、C=青少年運動広場、D=萩谷総合公園サッカー場、E=市民プール、F=郡家テニスコート、G=萩谷総合公園テニスコート、H=淀川河川公園(枚方大橋北詰)
【参加料など】団体およびチーム競技は1チーム当たりの参加料。★は登録料などが必要
【申込方法】☆は詳しくは募集要項を参照。募集要項は文化スポーツ振興課、市ホームページ、同協議会、同協議会ホームページで配布

のびのびラインインス

11月18日~12月9日の月曜
日午前10時45分~11時45分に
総合スポーツセンターで。講
師は、ピラティスインスストラ
クター・杉江素子さん。対象
は18~59歳。30人(多数抽
選)。無料。申し込みは10月
21日(月)(必着)までに往復は
がきに、教室名、住所、氏名
(ふりがな)、性別、年齢、
電話番号を書いて、〒56
9・00067 桃園町1番1号
みどりスポーツ振興事業団
(☎661・0646)へ。



市民プール11月3日は
利用できません

芝生町にある市民プールは
11月3日(祝)は大会開催のため

終日利用できません。フィッ
トネスルームは通常どおり利
用できます。

総合スポーツセンター・
古曽部防災公園体育館
10月の個人利用

大人200円、小・中学生
100円。弓道場は利用許可
証が必要。トレーニング室は
中学生以下利用不可。
休所日は総合体育館Ⅱ火曜
日▽古曽部防災公園体育館Ⅱ
木曜日。
総合体育館(☎677・82
00)

大体育室：ソフトバレーボー
ルⅡ4日(金)・11日(金)・18日(金)
の午前9時~正午(定員各96
人)▽バスケットボールⅡ7
日(月)・28日(月)の午後6時~9
時(定員各60人)▽バドミン
トンⅡ16日(水)午後6時~9時
(定員80人)▽インディアカ
Ⅱ9日(水)・16日(水)・30日(水)の
午前9時~正午(定員各48
人)

小体育室3：卓球Ⅱ13日(日)・
14日(祝)と休所日以外
トレーニング室：13日(日)・14
日(祝)と休所日以外
弓道場：3日(水)・5日(土)・10

日(木)・12日(土)・17日(木)・24日
(木)・26日(土)の午後6時~9
時、20日(日)午前9時~午後5
時30分、13日(日)・14日(祝)と休
所日以外
古曽部防災公園体育館(☎6
81・0031)

メインアリーナ：卓球Ⅱ7日
(月)・9日(水)・28日(月)・30日(水)
の午前9時~正午(定員各96
人)、16日(水)午後6時~9時
(定員48人)▽バドミントン
Ⅱ21日(月)午前9時~正午(定
員32人)▽バドミントン(中
学生・高校生以外)Ⅱ6日(日)
午後6時~9時(定員64人)
▽バドミントン(中学生・高
校生)Ⅱ30日(水)午後6時~9
時(定員64人)▽ソフトバレー
ボールⅡ8日(水)・29日(水)の
午前9時~正午(定員各48
人)
トレーニング室：休所日以外



各スポーツ連盟・団・協会
主催のスポーツ教室

祝日・市の行事などで開催
しない日あり。詳しくは市ス
ポーツ団体協議会(野見町☎
673・7140)へ。募集
要項があるものは、文化スポ
ーツ振興課、市ホームページ、
同協議会、同協議会ホーム
ページで配布。また、スポ
ーツを始めた人、興味があ
る人は同協議会へお問い合わせ
ください。

インディアカ初心者教室

10月19日(土)午後1時~4時
30分に堤運動広場体育館で。
対象は中学生以上。200
円。申し込みは10月10日(木)ま
でに電話で、インディアカ協
会(☎694・9029)中
山へ。

三島地区剣道講習会

11月23日(祝)午前9時30分~
午後5時に古曽部防災公園体
育館で。対象は高校生以上。
1000円。申し込みは事前
に電話で、剣道連盟(☎67
9・1371)月・水・金曜

日の午後2時~4時)へ。詳
しくは募集要項参照。



バスケットボール教室

10月6日(日)午後1時~4時
に総合体育館で。対象は小学
生以上。300円。当日直
接、会場へ。

ソフトバレーボール
審判講習会

10月20日(日)午後1時~5時
に総合体育館で。先着50人、
当日ホイッスルを持って直
接、会場へ。200円。

陸上ランニング教室

10月12日(土)午前9時~10時
30分に堤運動広場で。対象は
小学生。入会金3000円、
月会費1000円。申し込み
は事前に電話で、陸上競技連
盟(☎688・3434)前
川へ。

催し

講座

健康

スポーツ

募集・求人

高齢者



募集

市文化祭「華友会いけ花展」 出展作品

11月3日(祝)・4日(休)に高槻現代劇場で開催する同展へ出展する作品。対象は市民。1人1作品。2000円。応募は10月1日(火)～15日(火)に電話かファクスに、展示希望、住所、氏名、電話番号を書いて、高槻華友会(☎090・8986・4652、FAX 682・6602)池下)へ。



府盲ろう者通訳・介助者 養成研修受講者

受講後、府盲ろう者通訳・介助者として登録し活動する。11月15日(金)～来年1月23日(休)のうち18日間、府障がい者社会参加促進センター(大阪市天王寺区)で。60人(多数選考)。4050円。申し込みは10月25日(金)(必着)までに所定の申込書を郵送かファクスで、大阪障害者自立支援協会(☎06・6775・9115)へ。申込書は障がい福祉課(☎番窓□)で配布。

三市一町合同就職面接会 参加企業

来年1月24日(金)に摂津市で開催。9社(多数選考)。応募は10月3日(木)～11月20日(水)に所定の申込書をファクスで、高槻商工会議所(☎675・0484)へ。募集要項などは同会議所(大手町)、産業振興課、市ホームページで配布。

関西大学高槻ミューズキャンパス教室利用者

サークル活動の会議や研修などに利用できる同キャンパス西館の教室4部屋。申し込みは市ホームページ内の専用ページから。今年度後期分の使用可能日時や使用料などの詳細は、10月下旬から市ホームページに掲載。みらい創生室(☎674・7392)。

広域型施設と

地域密着型サービス事業者

市高齢者福祉計画・介護保険事業計画に基づき、広域型施設と地域密着型サービス事業者を募集。特定施設入居者生活介護(高槻市全域)、認知症対応型共同生活介護(高槻東圏域)。応募期間は11月11日(月)～15日(金)。募集要項は市ホームページで配布。生活福祉総務課(☎674・7177)。

ガレージセール出店者

10月26日(土)午前9時～午後2時30分にイオン高槻店(萩之庄三)で。対象は市民。プールの参加、食品・家電製品の

求人

要介護認定調査員 (非常勤職員)

11月から月～金曜日のうち週4日、午前9時～午後5時15分に市役所で勤務。2人。資格は昭和29年4月2日以降生まれで、実務経験が1年以上の介護支援専門員。月額20万4800円。試験日は10月19日(土)。応募は10月1日(火)～16日(水)に直接、長寿介護課(☎番窓□)674・7167)へ。募集要項は同課、市ホームページで配布。

エネルギーセンター嘱託員 ごみ質検査や受け付けなど

来年1月から月～金曜日の午前6時45分～午後4時15分に同センター(前島三)で勤務(変則勤務、土曜出勤あり)。若干名。資格は昭和29年4月2日以降生まれでパソコン操作ができる人。月額18万2800円。試験日は10月19日(土)。応募は10月1日(火)～11日(金)に電子申込か所定の申込書を持って直接、同センタ

ライオンズクラブ 高槻基金 顕彰候補者を募集

資格…福祉、文化、スポーツ、学術、環境、青少年育成などに顕著な業績をあげている個人・団体 ※顕彰者・団体は複数選ばれ、それぞれ10～30万円の支援金を贈呈
応募方法…10月1日(火)～12月2日(月)(消印有効)に所定の用紙を郵送か直接、高槻ライオンズクラブ(高槻商工会議所内☎672・2618)へ ※募集要項は同クラブ(大手町)、同クラブホームページで配布

販売不可。1区画約10平方メートル。20区画(多数抽選)。1000円。申し込みは10月7日(月)～17日(木)に直接、資源循環推進課(前島三☎669・1886)へ。用紙は同課、市ホームページで配布。



市看護師会会員

会員相互の連帯感を高め、資質向上を図る研修会などに参加し、市民を対象とした健康づくりに関する事業に協力する会。資格は看護師資格を

1(☎669・1950)へ。募集要項は同センター、人事課、市ホームページで配布。
**学童保育室臨時指導員
(アルバイト登録者)**
月～金曜日の午後1時45分～6時(延長保育時は7時まで。学校休業期間は午前8時30分から)、土曜日午前8時30分～午後5時のうち週3日程度、市立学童保育室で勤務。時間給1000円。応募は随時直接、子ども育成課(☎674・7656)へ。申込書は同課、市ホームページで配布。

11月の休日の午前8時45分～午後5時15分(榎田支所は午前9時～午後5時30分)▽宿直11月午後5時15分～翌日午前8時45分に市役所、各支所で勤務。3人。資格は昭和30年4月2日以降生まれの人。勤務条件や報酬などは募集要項参照。試験日は11月10日(日)。応募は10月1日(火)～21日(月)(消印有効)に所定の申込書を郵送で、総務課(☎674・7312)へ。募集要項などは同課、市ホームページで配布。

市立小学校任期付教員 採用候補者

来年4月から月～金曜日の午前8時30分～午後5時に市立小学校で勤務。15人程度。資格は昭和35年4月2日以降生まれで来年4月1日時点で有効な小学校教員免許を持つ人。月額24万7000円。試験日は来年1月11日(土)。応募は10月1日(火)～12月24日(火)(消印有効)に所定の用紙を郵送か直接、教職員課(☎674・7633)へ。募集要項などは同課、市ホームページで配布。

関西大学留学生ホームステイ イホストファミリー

12月7日(土)・8日(日)に同大学留学生のホームステイ体験を受け入れるホストファミリー。対象は市民(単身、未成年だけの家庭は不可)。20組(多数抽選)。応募は10月15日(火)～28日(月)に電子申込か直接または、電話で、都市交流協会(☎674・7396)へ。募集要項は同協会ホームページで配布。

広告掲載欄

広告内容に関する一切の責任は広告主に帰属します。掲載の申し込みは(株)ホープ(☎092-716-1401)へ

労働相談Q&A

Q 遠方への転勤を打診されましたが、同居家族が病気で通院中のため、転勤先では通院ができません。転勤を断れますか。

A 勤務地や仕事内容を限定した労働契約がある場合は、労働者の合意なく配置転換はできませんが、通常の配置転換については、使用者に配置命令権が認められています。

ただし、転勤命令が不当な動機・目的の場合や労働者に対して通常程度の著しく超える不利益を負わせる場合は権利の濫用となることもあります。

会社に対し、家族の病気の治療について具体的な客観的な説明を行い、当面の猶予など、話し合われてはいかがでしょうか。
(産業振興課)

**学校給食調理員
(アルバイト登録者)**

月～金曜日の午前8時～午後3時45分または、午前8時30分～午後3時15分(金曜日は3時30分まで)に市立小・中学校で勤務。時間給1160円。応募は随時履歴書を持って直接、教育総務課(☎674・7612)へ。

府都市競艇企業団職員

高槻市など16市で構成する同企業団職員を募集。2人程度。資格は平成6年4月2日～14年4月1日生まれで、学校教育法による大学、短期大学、高等専門学校、高等学校を卒業した人または、来年3

月31日までに卒業見込みの人。応募は10月1日(火)～9日(水)に所定の申込書を郵送で、同企業団(☎06・6682・6230)へ。申込書はポータルサイト「江オフィシャル」で配布。

**公立学校講師希望者
登録説明会を開催**

11月14日(木)午後3時～4時に市教育会館(城内町)で。対象は来年4月1日時点で有効な教員免許状を持つ人(取得見込み含む)。無料。個別相談あり。当日直接、会場へ。当日登録希望の人は、顔写真(縦4センチ×横3センチ)を持参。府教職員人事課(☎06・6941・0351)。

来年度市職員を募集

対象は大学卒の技術系(建築)

令和2年4月採用予定の技術系職員を募集します。詳細は人事課、市ホームページで配布している募集要項をご覧ください。地方公務員法第16条に定める欠格条項に該当する人は受験できません。

募集職種…大学卒の技術系(建築)

募集人数…1人

受験資格…平成元年4月2日以降生まれで、学校教育法による大学(各専門課程)を平成24年3月以降に卒業または、来年3月末までに卒業見込みの人

試験日…11月10日(日)

応募方法…10月28日(月)(消印有効)までに郵送で、人事課へ

問合せ先…人事課(☎674・7333)



体操教室

いずれも会場は総合スポーツセンター。講師は杉江素子さん。対象は60歳以上。多数抽選。無料。申し込みは各申込期限(必着)までに往復はがきに、催し名、住所、氏名(ふりがな)、年齢、性別、電話番号を書いて、〒569・0067 桃園町1番1号みどりスポーツ振興事業団(☎661・0646)へ。

歌謡体操

10月21日(月)・28日(月)、11月11日(月)・18日(月)の午後1時30分～2時30分。40人。申込期限は10月8日(火)

台湾風ストレッチ体操

11月18日(月)・25日(月)、12月2日(月)・9日(月)の午前9時30分～10時30分。30人。申込期限は10月21日(月)

**認知症予防講座
音楽療法など**

11月5日(火)・12日(火)・19日(火)・26日(火)の午後2時～4時に保健センターで。講師は音楽療法士・山下由利子さんほか。対象は65歳以上の市民。申込順30人。無料。申し込みは10月3日(木)から電話で、長寿介護課(☎674・7881)へ。

**ますます健康フェア
体力測定・骨密度測定**

11月20日(水)午後1時～3時に介護老人保健施設「ケアイ(原)」で。対象はおおむね65歳以上の市民。申込順50人(骨密度測定は30人)。無料。申し込みは10月10日(木)から電話で、同施設(☎687・0103)へ。

介護保険料・後期高齢者医療保険料納期限は10月31日

介護保険料第5期・後期高齢者医療保険料第4期普通徴収の納期限は10月31日(木)です。便利な口座振替をご利用ください。国民健康保険課(☎674・7076)。

インフルエンザ予防接種 費用の一部を助成

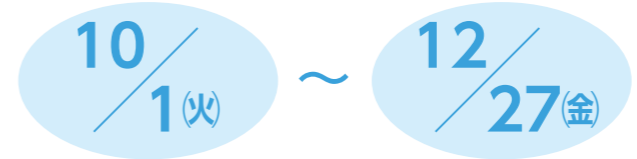

市は65歳以上の人を対象に、インフルエンザ予防接種の費用の一部助成を行います。
対象…65歳以上の人▷60～64歳で心臓などに機能障がいがあり、障がい者手帳1級を持つ人
期間…10月1日(火)～12月27日(金)
実施機関…かかりつけ医にご相談ください
※かかりつけ医のない人は、市保健所(城東町)、西部地域保健センター(富田町二)などで配布している医療機関一覧表か市ホームページを確認の上、各医療機関に予約してください
助成後の費用…1,500円
問合せ先…保健予防課(☎661・9332)



対象は65歳以上の人など

生活保護世帯、市民税非課税世帯などは無料
無料証明書の申請は10月1日(火)から電子申込か直接、市保健所、西部地域保健センター、健康づくり推進課(水道部庁舎)へ。

**高齢者福祉サービス
安全・安心な暮らしを支援**



市では、高齢者の皆さんが住み慣れた地域で、自分らしく暮らしていけるよう、さまざまなサービスを行っています。利用方法など詳しくは、長寿介護課までお問い合わせください。
問合せ先…長寿介護課(☎674・7166)

**緊急時に警備会社に通報
緊急通報装置・熱感知センサー**

緊急通報装置は緊急時など、援助が必要なときにボタンを押すと、警備会社に通報します。
熱感知センサーは、家の中でよく移動する場所に、同センサーを設置し、24時間熱反応を感知しないと、警備会社に自動的に通報します。
※いずれも利用料必要(市民税所得割額の非課税世帯は無料)
対象…緊急通報装置=健康不安を抱えている在宅の高齢者など(固定電話の利用必要。一部対応していない回線あり)▷熱感知センサー=65歳以上の一人暮らしで緊急通報装置を設置している人

**持病などの情報を保管
救急医療情報キット**

持病やかかりつけ医などの情報を書いて容器(キット)に入れ、自宅の冷蔵庫に保管することで、緊急時に駆けつけた救急隊員が的確に対応できるようになります。 ※無料
対象…65歳以上の在宅の高齢者または、日中などに一人暮らしとなる世帯



**生活支援や介護などのご相談を
地域包括支援センター**

保健師、社会福祉士、ケアマネジャーなどの専門職が地域の高齢者の生活支援や介護などの総合相談を受け付けています(下表)。

センター名・所在地	電話番号
高槻北(原)	687・0303
清水(松が丘一)	680・2239
日吉台東(成合南の町)	689・0184
五領・上牧(井尻二)	660・3100
天川(前島一)	669・5703
冠・大塚(東和町)	662・6363
富田南・下田部(登町)	673・7011
三箇牧(三島江四)	679・1770
高槻中央(紺屋町)	682・7411
富田(富田町六)	694・2434
郡家(郡家新町)	681・8181
阿武山(奈佐原四)	692・3112

広告掲載欄

広告内容に関する一切の責任は広告主に帰属します。掲載の申し込みは(株)ホープ(☎092・716・1401)へ

おいしくぱくぱく離乳食教室

10月23日(水)午前10時30分～11時30分にファミリーポートたかつき(藤の里町)で。講師は栄養士・小谷美佳さん。対象は0歳の乳児と保護者。申込順20組。無料。申し込みは10月8日(火)から電話で、同広場(☎669・9300)へ。

あくあひあのおはなし会

10月23日(水)午前11時～11時30分にあくあひあ芥川(☎692・5041)で。朗読は、おはなしうさぎ。対象は0歳～就学前の乳幼児と保護者。先着40人、当日直接、会場へ。無料。



就学前の乳幼児と保護者のための子育て応援情報

おはなしきしゃぼっほスペシャル

10月17日(水)午前10時40分～11時10分に中央図書館ミュージアム子ども分室(白梅町)で。おはなし会と保健師などによる育児・栄養相談。対象は0～2歳の乳幼児と保護者。申込順30人。無料。申し込みは10月7日(月)から電話か直接、同分室(☎683・1911)へ。

親子でおいしい絵本の会

10月16日(水)午前10時30分～11時に中央図書館(☎674・7800)で。講師は管理栄養士。対象は0歳～就学前の乳幼児と保護者。先着20組、当日直接、会場へ。無料。



子育て総合支援センターの講座

問合せ 同センター(☎686・3030)

講座名	日程	対象	申込方法など		
親子講座	人形劇を楽しもう	10/9(水)	10:10～10:50	0歳～就学前の乳幼児と保護者	30組。当日10:00から整理券を配布。無料
	リトミックを楽しもう	10/15(火)	10:00～10:30、10:40～11:10	7カ月～1歳5カ月の乳幼児と保護者	各15組。当日10:00から整理券を配布。無料
	ハピママヨガを楽しもう	10/21(月)	10:00～11:00、14:00～15:00	0歳の乳児と保護者	各25組(多数抽選)。無料★
	育児広場「ファーストシューズ」	10/24(水)	13:20～15:00		35組(多数抽選)。無料★
	親子の絆づくりプログラムBPプログラム	10/30～11/20の水曜日	13:30～15:30	2～5カ月の乳児(第1子)と母親	申込順25組。1,000円。申し込みは10/3(木)から電話か直接、同センターへ
	ベビーマッサージ赤ちゃんとハッピータイム	11/5(火)	10:00～10:30、10:40～11:10	0歳の乳児と保護者	各20組。当日10:00から整理券を配布。無料
子育て講座	小児看護の基礎知識事故と対処法	10/19(土)	10:00～12:00	0歳～就学前の乳幼児の保護者、子育て支援に関心のある人	各30人(多数抽選)。保育あり(1歳～就学前、各15人)。無料★
	元気な子どもに育てましょう生活習慣って大切	10/23(水)			
クッキング講座 カンガルーぱくぱく教室～調理編	①10/24(水)、11/12(火)・26(火)	10:00～12:00	①7・8カ月	合計①②③各36人④24人(多数抽選)。保育あり(①7カ月～就学前②9カ月～就学前③④1歳～就学前)。各650円★	
	②10/16(水)・29(火)、11/20(水)		②9～11カ月		
	③10/17(木)・31(木)、11/14(木)		③1歳		
	④10/11(金)、11/6(水)		④2歳～就学前		

★の申込方法…10/1(火)～5(土)に電子申込または、10/1(火)～5(土)の9:00～17:00に電話で、同センターへ

<申込時の注意> ●はがきでの申し込みは、23ページ上部参照 ●「電子申込」は、市ホームページ・携帯サイトの「簡易電子申込」から手続き可 ●特に記載のない「すくすくPARK」の記事の対象は、市内在住の人

クリーンフェスタ高槻 Clean Festa Takatsuki

10.27 SUN

10:00～15:00

エネルギーセンター
(旧高槻クリーンセンター、前島三)

高効率発電設備をもつ第三工場が新たに稼動し、名称が高槻クリーンセンターからエネルギーセンターになりました。クリーンフェスタ高槻では、エネルギーセンターの工場見学のほか、水質検査やエコ工作などの体験イベント、ごみ収集車の収集実演などさまざまな催しを開催します。また、ご家庭の不要な食品を受け付けするフードドライブも実施。

高槻をきれいに保つための取り組みを見に、ぜひご参加ください。

日時…10月27日(日)午前10時～午後3時 ※無料
会場…エネルギーセンター(前島三) ※市営バス停「JR高槻駅南」、「阪急高槻駅」(いずれも⑤番乗り場)から無料シャトルバスあり。詳細は市ホームページ参照
問合せ…エネルギーセンター(☎669・1950)



第三工場外観

見学

ヤギによる
エコ除草も
あるヨ!

●第二工場

時間…午前10時30分～11時30分(20分間隔)、午後0時30分～1時45分(25分間隔)
定員…先着各30人、当日直接、会場へ

●第三工場

時間…午後0時30分から、0時55分から、1時20分から、1時45分から
定員…各25人(多数抽選)
申込方法…10月3日(水)～11日(金)(必着)に市ホームページ内簡易電子申込または、往復はがきかファクスに、希望時間(第2希望まで)、参加人数(4人まで)、参加者全員の氏名(ふりがな)、電話・ファクス番号を書いて、〒569・0021前島三丁目8番1号エネルギーセンター(FAX669・1961)へ



体験

●水質けんさ体験

川の水を調べてみよう。簡単な水質検査キットで芥川の水質を確認します。当日直接、会場へ



そのほか

- ごみ収集車の収集作業実演
- ごみ分別カードゲーム体験
- エコ工作
- リサイクルボウリング

など

フードドライブ

ご家庭で余っている食品をお持ちください。社会福祉協議会を通じて、必要とする人にお渡しすることで、フードロスの削減にもつながります。

提供してほしいもの…インスタント食品、レトルト食品、缶詰、のり、飲料水など常温保存ができ、賞味期限が1カ月以上の未開封のもの

提供方法…同イベント中または、10月28日(月)～31日(木)の午前9時～正午、午後1時～3時に直接、エネルギーセンターへ

そのほか

- リサイクル図書配布
- 緑化資源リサイクルチップと薪の配布
- たかつき〇まるしえ inクリーンフェスタ高槻

**春日子育て支援センター
親子教室**

いずれも午前10時～11時30分に同センターで。申込順各10組。無料。申し込みは10月3日(木)から電話か直接、同センター(☎673・5211)へ。

金曜日教室 11月8日～12月6日の金曜日。対象は芥川より東に住む平成31年4月2日～令和元年7月1日生まれの乳児と保護者

木曜日教室 11月21日～12月19日の木曜日。対象は芥川より東に住む平成30年4月2日～31年4月1日生まれの乳幼児と保護者

**おはなしとわらべ歌遊びの
広場**

11月9日(土)午前10時30分～正午に真上公民館で。対象は1歳～就学前の幼児と保護者。申込順50人。無料。申し込みは10月15日(火)から電話か直接、同館(☎683・2509)へ。

**あくあびあ 公園博物館
清水池公園編**

10月17日(木)午前10時～11時に清水池公園(川西町三)で。雨天中止。講師はあくあびあ芥川・秀瀬みのりさん。対象は0歳～就学前の乳幼児と保護者。先着40人、当日直接、会場へ。無料。あくあびあ芥川(☎692・5041)。



**富田子育て支援センター
親子教室 (ペンぎんクラブ)**

いずれも午前10時～11時30分に同センターで。各全5回。対象は芥川より西に住む平成29年4月2日～30年4月1日生まれの幼児と保護者。各15組(多数抽選)。無料。申し込みは10月10日(木)(消印有効)までに往復はがきで、講座名、住所、氏名(ふりがな)、子どもの名前(ふりがな)・生年月日、電話番号を書いて、〒569・0814富田町二丁目5番1号富田子育て支援センター(☎694・9177)へ。

火曜日教室 10月29日～12月3日の火曜日

木曜日教室 10月31日～12月12日の木曜日

英語で遊ぼう

10月30日(水)午前10時30分～11時30分にティピーおやこの広場(玉川二)で。講師は、かわしろつかささん。対象は1歳6カ月～就学前の幼児と保護者。申込順20組。無料。申し込みは10月7日(月)から電話で、同広場(☎678・6287)へ。

人形劇を見て楽しもう

10月28日(月)午前10時15分～11時に津之江さくら子育て支援センターで。講師は人形劇ぼっぼ。対象は3カ月～就学前の乳幼児と保護者。申込順20組。無料。申し込みは10月7日(月)から電話で、同センター(☎668・1211)へ。



**聖ヶ丘子育て支援センター
子育て講座**

いずれも会場は同センター。無料。申し込みは各申込開始日から電話で、同センター(☎689・8721)へ。

親子ヨガ 10月28日(月)①午前10時～10時30分②10時40分～11時10分。講師は高野明子さん。対象は①平成30年12月1日～令和元年7月1日②平成30年4月1日～11月30日生まれの乳幼児と保護者。申込順各10組。申込開始日は10月7日(月)午後1時から

体育あそび 11月11日(月)午前10時～11時。講師は体育指導員・福田千尋さん。対象は1歳6カ月～3歳の幼児と保護者。申込順20組。申込開始日は10月21日(月)午後1時から

**来年度の新小学1年生へ
就学時健診通知書を送付**

市教育委員会は、来年4月に市立小学校入学予定の幼児の保護者に、就学時健康診断実施の通知書を10月中旬に発送します。届かない場合は、保健給食課(☎674・7608)へご連絡ください。

公民館とひだせ絵本

いずれも無料。

おはなしとマイバツ作り 10月28日(月)午前10時～11時30分に警手公民館で。講師は、いわておはなしげっつとほか。対象は2歳～就学前の幼児と保護者。申込順20人。申し込みは10月4日(金)から電話か直接、同館(☎685・2110)へ

こどもがよろこぶ変わりだね絵本とおもちゃ作り 11月7日(木)午前10時～11時に五領公民館で。講師は、ごりようたんぼぼ。対象は未就学児と保護者。申込順20組。申し込みは10月3日(木)から電話か直接、同館(☎669・6169)へ

秋の音色で遊ぼう～パクパクもぐもぐグリーンリール 11月9日(土)午前10時30分～11時30分に城内公民館で。講師は城内おはなしグループ虹の城。対象は未就学児と保護者。申込順30人。申し込みは10月7日(月)から電話か直接、同館(☎671・4644)へ

**乳児歯科教室
1歳半までのお口のケア**

①10月25日(金)=高槻子ども未来館(八丁畷町)②11月19日(火)=西部地域保健センター。いずれも午前10時～11時30分。講師は歯科衛生士。対象は1歳6カ月までの乳幼児と保護者。①30組②20組(多数抽選)。無料。申し込みは10月9日(水)(必着)までに電話または、はがきかファクスに、催し名・希望日、住所、氏名、子どもの名前(ふりがな)・生年月日、電話番号を書いて、〒569・0052城東町5番1号市健康づくり推進協議会(☎661・9112、FAX672・7569)へ。

**ものがたりとトーンチャイムの
やさしい音楽会**

10月29日(火)午前10時30分～11時30分に如是公民館で。出演はメトロノーム。対象は市内在住の未就学児と保護者。申込順20組。無料。申し込みは10月4日(金)から電話か直接、同館(☎693・1866)へ。

**べびいふらざ ベビーケアマ
マヨガを体験しよう**

10月23日(水)午後1時30分～2時30分にクロスパル高槻で。講師はNPO法人三島子ども文化ステーション。対象は平成30年10月24日～31年2月26日生まれの乳児と保護者。20組(多数抽選)。無料。申し込みは10月3日(木)～9日(水)(必着)に電子申込かはがきを持って直接または、往復はがきで、講座名、住所、氏名(ふりがな)、子どもの名前(ふりがな)・生年月日、電話番号を書いて、〒569・0804紺屋町1番2号青少年センター(☎685・3724)へ。1組はがき1枚。

**親子で始めよう
優しいねんねトレーニング**

10月24日(木)午前10時30分～11時30分に平安女学院大学どんぐりの森(南平台五)で。講師は乳幼児睡眠アドバイザー・谷本眞樹さん。対象は0～3歳の乳幼児と保護者。申込順20組。無料。申し込みは10月3日(木)午前9時30分から電話で、同広場(☎696・4939)へ。

子ども保健センターの講座

問合先… 同センター(高槻子ども未来館内☎648・3272)

講座名	日程	対象	会場	申込方法など
プレパパ教室	10/26(土)	9:30～11:30	妊娠5カ月以降の妊婦の夫 ※妻同伴可	A 40組(多数抽選)。無料。申込期間は10/1(火)～10(水) ☆
ぱくぱく教室(離乳食教室)	10/31(木)	14:00～15:15	8～11カ月の乳児と保護者	B 申込順各25組。無料。申込開始日は10/3(木) ☆
	11/21(木)			
2歳6か月児 きらきら歯みがき教室	11/14(木)	10:00～11:00、 10:30～11:30	平成29年1～4月生まれの幼児と保護者	申込順各20組。無料 ★
ママパパ教室～ 出産準備の講話	11/15(金)	13:00～16:00	妊娠8・9カ月頃の妊婦 ※夫同伴可	A 各18人(多数抽選)。無料。申込期間は10/1(火)～10(水) ☆
	11/19(火)		妊娠5～7カ月頃の妊婦 ※夫同伴可	

【会場】A=子ども保健センター(八丁畷町)、B=西部地域保健センター(富田町二)

【申込方法】★は10/3(木)から電話で、同センターへ。☆は各申込期間に電子申込で、同センターへ

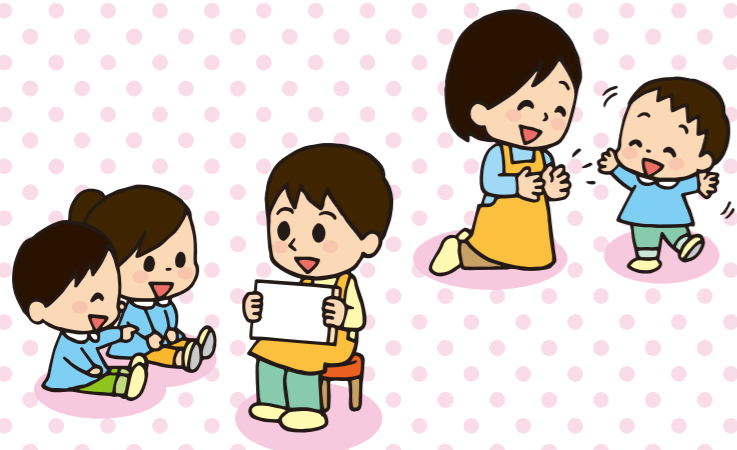

市立・民間保育園、認定こども園など 来年4月からの入園受け付け開始

市は、市立・民間保育園、認定こども園など(50・51ページ表1・2・3参照)への来年4月からの入園希望者の申し込みを受け付けます。今回の申込締切日は、11月20日(水)で例年よりも早くなっているのをご注意ください。

各施設の利用を希望する人は、保育幼稚園事業窓口で手続きをしてください。
問合先 保育幼稚園事業課 ☎674・7692

入園には「保育の必要性の認定(2号・3号)」が必要

保育施設などを利用するためには「保育の必要性の認定(2号・3号)」が必要です。同認定を受けられるのは、保護者のいずれもが保育認定の事由(下欄)に該当する場合です。

手続きは、市の窓口で「保育の必要性の認定」申請と、利用したい施設などの申し込みを同時に行うことができます。

来年4月入園の申込概要は、50・51ページに掲載しています。詳しくは、保育幼稚園

事業課、市ホームページで配布している「教育・保育施設ご利用の手引き」を参照してください。

4月入園選考は2次まで実施

来年4月の入園選考は、2次選考まで実施します。1次選考では提出された書類をもとに、12月6日時点の各家庭の状況で判断します。

なお、4月以外の入園選考はこれまでどおり1次選考だけです。

「保育の必要性の認定」を受けるための条件

※保護者のいずれもが下記のいずれかに該当することが必要

- ①1カ月に64時間以上(週3日以上かつ1日4時間以上)労働することを常態としている
- ②妊娠中または、出産後間がない
- ③疾病もしくは負傷し、または精神もしくは身体に障がいがある
- ④同居の親族(長期間入院などをしている親族含む)を常時介護または、看護している
- ⑤震災、風水害、火災、その他災害の復旧に当たっている
- ⑥求職活動(起業の準備含む)を継続的に行っている
- ⑦就学(職業訓練学校含む)している
- ⑧その他、保育が必要な状況であると市長が認める(育児休業中の継続利用を希望する場合など)

申込締切は

11/20(水)

10月の予定



地域に開く保育

高槻認定こども園 ☎648・3116
2日(水)・23日(水)・30日(水)=園庭開放

五領保育所 ☎681・0951
24日(水)・29日(火)=園庭・遊戯室開放

川西保育所 ☎683・3378
23日(水)=からだを動かして遊ぼう
▷31日(水)=音楽会

北昭和台保育所 ☎694・8866
月～金曜日=園庭開放▷17日(水)=人形劇▷29日(火)=運動会ごっこ

春日保育所 ☎673・5022
1日(火)・23日(水)=園庭開放(1日は身体計測も)▷17日(水)=運動会ごっこ▷29日(火)=人形劇

北清水幼稚園 ☎687・1540
12日(土)午前9時45分から=あそぼう会▷17日(水)=園庭開放▷24日(水)=3歳児クラブ

西大冠幼稚園 ☎675・5332
4日(金)=園庭開放▷19日(土)午前9時から=あそぼう会、3歳児クラブ

特に記載のないものは、いずれも午前10時から(認定こども園・幼稚園は午前10時30分から)。無料。当日直接、各施設へ。行事などで実施されない場合あり。

市ホームページでも子育て情報をチェック!

市ホームページ「WAIWAIカフェ」では、親子で参加できるイベントや子育て相談窓口の情報を掲載。スマートフォンでも利用できます。

WAIWAIカフェ 検索

何が違う?発達凸凹を持つ子の子育て

10月26日(土)午後3時～5時に子育て総合支援センターで。申込順50人。無料。保育あり。申し込みは10月3日(水)～12日(土)に電話で、下田部保育園 ☎671・9960)へ。



公民館のおはなし会 10月の予定

いずれも無料。当日直接、会場へ。

真上公民館 ☎683・2509

3日(水)・17日(水)・28日(月)の午前11時から

南大冠公民館 ☎673・1477

21日(月)午前10時30分から

三箇牧公民館 ☎677・0965

28日(月)午前10時から

今城塚公民館 ☎683・3331

17日(水)午前11時40分から

五領公民館 ☎669・6169

3日(水)・17日(水)の午前10時から

磐手公民館 ☎685・2110

7日(月)・21日(月)の午前10時45分から

日吉台公民館 ☎688・6636

16日(水)午前11時20分から、11時50分から

城内公民館 ☎671・4644

24日(水)午前10時30分から

聖ヶ丘子育て支援センター 親子教室～ひよこクラブ

いずれも午前9時30分～11時に同センターで。各全5回。対象は芥川より東に住む平成29年4月2日～30年4月1日生まれの幼児と保護者。各10組(多数抽選)。無料。申し込みは10月24日(水)(必着)までに往復はがきに、教室名、住所、氏名、子どもの名前(ふりがな)・生年月日・性別、電話番号を書いて、〒569・1025芝谷町19番7号聖ヶ丘子育て支援センター ☎689・8721)へ。

月曜日教室 11月18日～12月23日の月曜日

火曜日教室 11月19日～12月24日の火曜日

歌ってあそんでリトミック

11月19日(火)午前10時30分～11時30分に阿武山公民館で。講師はリトミック講師・至田美佳さん。対象は2歳～就学前の幼児と保護者。20組(多数抽選)。300円。申し込みは10月18日(金)(消印有効)までに往復はがきに、講座名、住所、氏名、子どもの名前(ふりがな)・生年月日、電話番号を書いて、〒569・1045阿武野二丁目2番1号阿武山たつの子育て支援センター ☎692・0313)へ。

赤ちゃんと絆作り ベビーマッサージ

11月20日(水)午前10時30分～11時30分に春日青少年交流センターで。講師は神戸真美子さん。対象は4～10カ月の乳児と保護者。申込順20組。無料。申し込みは10月3日(水)から電話か直接、春日子育て支援センター ☎673・5211)へ。

申し込みは11月20日までに必要書類を持って子ども同伴で直接、窓口へ

受け付けは総合センター7階

保育施設を利用したい人は、11月20日(水)(今年11月1日以降に生まれる乳児は12月6日(金))までに必要書類を持って、乳幼児同伴で直接、総合センター7階の保育幼稚園事業課へ。すでに申し込みをしている人で、転職などによって申込書の記載内容に変更が生じた場合も、必ず窓口へご連絡ください。

※例年窓口が大変混雑します。長時間お待ちいただくことがあります。車での来庁はお控えください。また受付・相談時間は1時帯30分までです。ご協力をお願いします

詳しくは、「教育・保育施設ご利用の手引き」を参照
※保育幼稚園事業課、市ホームページで配布

申込方法 ! 期限までに必ずご提出を!

対象児童 生後57日目(産休明け)から就学前までの乳幼児

施設 50・51ページ表1・2・3の認可施設
※対象年齢、開園時間は各施設で異なります

必要書類 申込書、保育の必要性が確認できる書類(就労証明書など)、母子健康手帳 など
※必要書類は世帯によって異なるので、必ず事前にお問い合わせください

申込期間

- 令和元年10月31日までに生まれた乳幼児 = 11月20日(水)まで
 - 令和元年11月1日以降に生まれる乳児 = 12月6日(金)まで
- ※申し込みは出生届の提出後に
※求職活動中の人は来年2月10日(月)までに申し込みを(2次選考から対象)
※1~3月の利用申し込みの期間は11月20日(水)まで。5月以降は、利用開始希望月の前月10日(土・日曜日、祝日の場合は直前の開庁日)を締め切りとして受け付け

表3.地域型保育事業(令和2年4月から)

※来年4月から開設予定の小規模保育施設は、詳細が分かり次第市ホームページまたは、保育幼稚園事業課でお知らせ 令和元年10月1日現在

施設名	定員	電話番号	所在地	連携施設 ※9			クラス	0歳受入月齢
				連携先	1号枠	2号枠		
桜北町第二保育園	19	628-6167	宮田町二	桜北町第一	—	7	0~2歳	57日目~
マルヤマ保育所	19	671-0647	津之江町一	玉川橋	—	1		6カ月~
かんまき駅前保育園	19	681-3256	神内二	—	—	—		57日目~
みなみまつばら保育園	19	661-2274	南松原町	—	—	—		
にこにこ保育園	19	696-9575	氷室町一	—	—	—	3カ月~	
風の子保育園	19	685-0909	真上町二	摂津峡	—	1		
				のびてゆく	3	—	0~2歳	57日目~
				白ばら	1	—		
津之江小規模保育園	9	673-7015	津之江町一	津之江さくら	—	3	1・2歳	3カ月~
スプラウトキッズ	9	662-6700	野田三	天川	—	3		
さくらんぼハウス	9	693-5713	川添一	川添	—	3		
キッズルームふたば	19	675-8001	宮野町	高槻双葉	—	10		
ユメ小規模保育園	19	692-0577	北柳川町	ずし	—	2	0~2歳	3カ月~
				玉川橋	—	1		
				南総持寺	—	1	0~2歳	57日目~
ちびっこランド日吉園	19	689-9808	真上町六	—	—	—		
桜北町第三保育園	18	648-3517	大畑町	桜北町第一	—	6	0~2歳	3カ月~
スズラン保育園	18	680-1770	浦堂本町	ニコニコ	—	8		
				聖ヶ丘	—	1		
芥川赤ちゃんクラブ	15	647-8268	芥川町一	のびてゆく	2	—		
NOZOMI保育園	19	669-9603	高槻町	—	—	—	0~2歳	3カ月~
ひかり保育園	19	671-2331	庄所町	—	—	—		
ゆめの保育園	9	668-7966	大塚町一	—	—	—	0~2歳	57日目~
庄所保育園	18	601-8150	庄所町	紺屋町	—	6		
NOZOMI保育園 芥川園	19	648-3305	芥川町四	—	—	—	0~2歳	3カ月~
すくすくサポート・ひまわり保育園	19	601-5656	川添二	—	—	—		
城北あゆみ保育園	19	648-3123	城北町二	のびてゆく	3	—	0~2歳	57日目~
ナナイロ保育園	15	687-2772	宮之川原四	ニコニコ	—	3		
				別所	—	1	0~2歳	3カ月~
古曽部風の子保育園	19	684-8210	古曽部町二	のびてゆく	2	—		
				白ばら	1	—	0~2歳	57日目~
富田あゆみ保育園	19	648-3337	富田町三	のびてゆく	3	—		
Pingu's English富田 小規模保育園	19	668-2855	富田町一	—	—	—	0~2歳	6カ月~
サンライズキッズ保育園高槻園	19	050-5807-2233	登町	—	—	—		
サンライズキッズ保育園高槻駅前園	13	050-5807-2288	北園町	—	—	—	0~2歳	6カ月~
高槻ポッポ保育園富田校	15	697-0039	富田町三	—	—	—		
高槻はな保育園	15	668-2687	芥川町三	—	—	—	0~2歳	57日目~
桜北町第五保育園	19	628-5377	川添一	桜北町第一	—	5		
きたその第1保育園	19	684-8555	北園町	たかつき駅前	—	1	0~2歳	6カ月~
きたその第2保育園	19	684-8560	北園町	たかつき駅前	—	1		
ぼぶらの里 高槻保育園	19	691-5091	高槻町	—	—	—	0~2歳	57日目~
RISE芝生保育園	12	655-6664	芝生町二	—	—	—		
ほしの保育園	12	679-1133	芝生町二	—	—	—	1・2歳	6カ月~
モンテッソーリこひつじ保育園	19	676-9015	城東町	愛光	—	2		
事業所内 保育	6	688-5138	松が丘一	下田部	—	2	0~2歳	6カ月~
	15	671-3355	南松原町	高槻双葉	—	7		

※9 卒園後優先的に入所可能な園と受け入れ枠数 (優先受入枠では、通常に先立って利用調整を行い、卒園児童の受け入れを優先させます。選考方法の詳細は「利用の手引き」参照。連携施設などが変更される場合あり)

表1.保育所・園(令和2年4月から)

令和元年10月1日現在

施設名	定員	電話番号	所在地	クラス	0歳受入月齢
大塚保育所	90	671-2246	大塚町二		
富田保育所	140	694-9176	富田町二		
阿武野保育所	90	696-3801	宮田町二		
磐手保育所	120	683-8188	古曽部町二		
川西保育所	120	683-3378	川西町二		
北昭和台保育園	120	694-8866	北昭和台町		
春日保育所	90	673-5022	春日町		
芝生保育所	120	677-4475	芝生町二	3~5歳	57日目~
下田部保育園	150	671-9960	登町		
大手保育園	160	676-1784	大手町		
南総持寺保育園	71	693-8531	南総持寺町		
ひむろこだま保育園(分園含む) ※1	150	695-1516	氷室町一		
梶原ピッコロ保育園	60	682-7901	梶原一		
ずし保育園	120	676-3344	辻子三		
大冠保育園	90	676-1064	天川新町		
別所保育園	90	685-1123	別所中の町		
高槻あいわ保育園	150	682-4152	芥川町一		
南平台保育園(分園含む) ※1	120	697-7577	南平台五		
城南宙保育園	90	670-5077	城南町二		
トーマスひむろ保育園	90	668-2085	氷室町三		
YMCAたかつきあま保育園	60	682-2077	安満中の町		
たかつき駅前保育園	40	683-1205	紺屋町		
紺屋町保育園	59	668-4152	紺屋町		
桜北町第一保育園	51	694-5588	桜ヶ丘北町		
ニコニコ園	30	687-8728	浦堂本町		
(仮称)芥川保育園 ※2	90	072-971-2612	殿町 ※2		
(仮称)柳川保育園 ※2	90	0725-32-0375	川添一 ※2		

※1 ひむろこだま保育園の分園は5歳児だけ、南平台保育園の分園は4・5歳児だけ
※2 令和2年度は市立保育所を民間保育園として運営開始。ただし、仮園舎で保育を実施(所在地は仮園舎)。令和3年度に現在の市立保育所跡地に民間認定こども園として移転予定(芥川・芥川町四、柳川栄町一)
※3 市立施設での0歳児クラスの受け入れは、年度途中も含め、定員までを基本とする

表2.認定こども園(令和2年4月から)

令和元年10月1日現在

施設名	定員 ※7	電話番号	所在地	クラス	0歳受入月齢		
						桜台認定こども園	74
高槻認定こども園	125	648-3116	八丁畷町				
(仮称)五領認定こども園	87	※4	神内二				
(仮称)三箇牧認定こども園	35	※4	三島江一	3~5歳			
認定こども園 玉川橋保育園	120	678-1532	玉川二	0~5歳	57日目~		
認定こども園 藤の里保育園	150	672-0124	藤の里町				
認定こども園 柱本保育園 こども未来学舎	120	678-6925	柱本新町				
認定こども園 日吉台保育園	120	689-9491	日吉台一番町				
浦堂認定こども園	160	687-7237	宮之川原四				
認定こども園 津之江さくら保育園	90	673-7015	津之江町一				
阿武山たつの子 認定こども園	160	692-0306	阿武野二				
認定こども園 聖ヶ丘保育園 こども未来学舎	120	689-8720	芝谷町				
認定こども園 深沢ガーデン	90	671-0331	東和町				
摂津峡認定こども園	90	697-2888	南平台五				
認定こども園 日吉幼稚園	96	688-6101	日吉台六番町				
認定こども園 いまむらこどもえん	120	685-0247	高槻町				
愛光認定こども園	110	671-3308	宮野町				
和光認定こども園	120	669-2236	上牧町二				
認定こども園 高槻双葉幼稚園	60	675-0250	宮野町			3~5歳	
川添こども園	120	692-0185	西町			0~5歳	57日目~
天川こども園	90	662-6700	永楽町				
平安女学院大学附属こども園	66	696-4901	南平台五				
願行寺こども園	90	674-4041	土橋町				
認定こども園 ソレイユぐんげ保育園	150	681-8246	郡家本町				
まかみこども園(分園含む) ※5	120	683-5134	真上町三				
(仮称)清水認定こども園 ※8	24	697-2888	宮之川原五				
(仮称)認定こども園 日吉台幼稚園 ※8	25	689-9491	日吉台一番町				
(仮称)いわてこども園 ※8	24	685-1123	別所本町	3~5歳			

※4 定員詳細や申込方法については保育幼稚園事業課(☎674-7692)、保育内容や設備については保育幼稚園総務課(☎648-3273)にお問い合わせください
※5 分園は4・5歳児だけ
※6 市立施設での0歳児クラスの受け入れは、年度途中も含め、定員までを基本とする
※7 定員は2号、3号の定員(1号の定員は除く)
※8 令和2年度から市立幼稚園を民間認定こども園として運営開始。2号の受け入れは、小規模卒園児童を優先

藤原鎌足没後1350年



▲多武峯縁起絵巻 (談山神社蔵、奈良国立博物館提供)

中臣(藤原)鎌足は飛鳥時代を代表する政治家で、中大兄皇子(のちの天智天皇)とともに蘇我家を滅ぼした乙巳(いつし)の変(645年)での活躍は有名です。大化の改新で内臣の官職を得て長年にわたり天皇を補佐し、のちに栄華を極める藤原氏の祖となりました。その鎌足が亡くなったのが、今から1350年前、天智8年(669年)10月のことです。

「日本書紀」によると、この年の夏、山科野で狩りをする天皇に鎌足や大海人皇子が同行しています。しかし、10月に入ると鎌足の病が重くなり、10日15日には大織冠(冠位二十六階の第一位)と藤原の姓を授けたことが記されています。その翌日、鎌足は56歳で没しました。

鎌足の墓所については記載が少なく、奈良時代の「藤氏家伝」には、山階精舎(京都市山科区)、平安時代の「三代実録」には多武峯(とおのみね、奈良県桜井市)と記されています。注目されるのは鎌倉時代初期の多武峯寺の由緒を記した「多武峯略記」で撰津国嶋下郡阿威山に墓所

(今城塚古代歴史館)

Vol.5

防災コラム

避難所生活 体動かしエコノミークラス症候群予防

災害時、避難生活が長期化すると、エコノミークラス症候群を発症することがあります。これは足に血液が溜まることで血管が詰まり、急な呼吸困難などが起こる病気です。原因は狭い場所に長時間座っていることによります。平成16年の新潟県中越地震では11人が発症し、4人が亡くなりました。

予防には、右記のとおり軽い運動やマッサージなどが効果的です。特に右図の運動は、立ち仕事などで足がむくんだときにもおすすめです。健康面でも平時からの備えとしてご活用ください。(保健予防課)

主な予防策…軽い体操やストレッチ▷こまめな水分補給▷アルコールやタバコは控える▷ゆったりとした服装で、ベルトをきつく締めない▷足の運動やマッサージ(下図①~⑥)▷眠るときは足をあげる



伝言板

「伝言板」は市民の皆さんによる催しや会員募集の案内を掲載するコーナーです。詳しくは各連絡先へ。

※開催します

- ★西国街道ウォーク～東寺から長岡京駅まで(約10km) NPO法人市文化財スタッフの会が開催。11月21日(木)午前9時にJR高槻駅北側人工デッキ集合。雨天時は11月28日(木)。300円。スギモト(☎687・3572)
- ★乳がん術後のヨーガと交流 乳がんサバイバー・コマヨーガの会が10月12日(土)午前10時から生涯学習センター3階和室で。無料。イワナガ(☎090・8386・7940)
- ★体カテスト 高槻新体操クラブが10月27日(日)午後2時から総合体育館で。対象は3歳～中学生。無料。ソタニ(☎665・5213)
- ★シルバーフェスタ 豊かな高齢期づくり高槻・島本連絡会が11月15日(金)午前11時から高槻現代劇場レセプションルームで。300円。ミズカワ(☎090・9866・5090)
- ★ボーイスカウト体験 ボーイスカウト高槻第七団が11月17日(日)午前9時30分から今城塚公民館で。無料。タカハシ(☎090・5019・1746)

★募ります

- ★高槻山歩きの会 毎週日曜日、午前8時から、高槻周辺の山などで。入会金300円、月会費300円。ハシモト(☎080・3812・0338)
- ★ペン習字・筆ペンなでしこ会 毎月第1・4水曜日、午前10時から、真上公民館などで。月会費1,500円、教材費実費。ニシヤマ(☎681・1613)
- ★和太鼓サークル 大塚太鼓の会絆が毎週日曜日、午後6時30分から、磐手公民館などで。月会費1,000円。小学生以下は保護者同伴。マキ(☎080・6205・1476)
- ★ペン習字 槻友会が毎月第1・3月曜日、午前9時から、城内公民館などで。入会金1,000円、月会費1,000円。タカハシ(☎673・2724)
- ★日本健康太極拳高槻白鶴会 毎週木曜日、午後1時15分から、総合体育館などで。入会金1,000円、月会費2,000円。オガサ(☎694・1726)
- ★磐手団碁同好会 毎週日曜日、午後1時から、磐手公民館などで。6カ月会費600円。セキ(☎694・3157)
- ★社交ダンス エスコートが月3回土曜日、午後1時から、城内公民館などで。入会金1,000円、月会費3,000円。対象は初・中級者。イダ(☎080・3803・9803)
- ★うぐいす俳句会 毎月第4金曜日、正午から、高槻現代劇場などで。月会費1,000円。タニ(☎687・1573)
- ★大阪スクエアダンスクラブ 毎週木曜日、午後1時30分から、富田公民館などで。入会金1,000円、月会費2,000円。カタオカ(☎090・3653・2167)
- ★ストレッチ編み物 淀川サークルが毎月第1・3土曜日、午後1時から、クロスパル高槻などで。月会費3,000円。オノ(☎090・1178・4327)
- ★唱歌 西阿武野歌声サークルが毎月第2木曜日、午後1時30分から、西阿武野コミュニティセンターなどで。入会金1,000円、1回800円。アンノウラ(☎090・1159・0665)
- ★写真教室 写団銀鈴が毎週水曜日、午前10時から、郡家老人福祉センターなどで。入会金1,000円、月会費500円。対象は市内在住の60歳以上。オガサハラ(☎090・7752・5744)

掲載を希望する皆さんへ

「伝言板」のコーナーは、文化、スポーツ、ボランティア活動など市民文化や福祉の向上を図るため設置しており、毎月20件を上限に掲載しています(多数抽選。掲載条件あり)

申込対象

市内在住・通勤・通学の人で構成する団体または、活動の拠点が市内にある団体が、市内の公共施設で行うもの

申込方法

掲載希望月の3カ月前の26日から前々月の25日(土・日曜日、祝日と重なったときは、次の通常開庁日)までに直接、広報室(☎674・7306)へ。12月号の申込期限は10月25日(金)です
※掲載申込書・掲載要領は同室、市ホームページで配布

掲載できないもの ●営利目的、宗教・政治活動、公序良俗に反するもの ●先生や講師に当たる人が生徒を募集するもの ●月会費が5,000円(1人)を超えるもの など。詳しくは掲載申込書をご覧ください



株式会社モリヤマスポーツが
サッカーシューズを寄贈

株式会社モリヤマスポーツが9月7日、サッカーシューズ150足を市に寄贈しました。これは、一人でも多くの子どもたちにスポーツに参加してもらえように行われたもので、市内福祉施設の子どもたちなどに提供されます。贈呈式で同社販売・外商戦略副部長・高田健一さんは「皆さまの健康増進や夢の実現に少しでもお役に立つことができたらうれしく思います」と話していました。



市民林業士を養成
ヒノキの間伐実習を開催

高槻市北部の山林で8月21日、市民林業士養成講座が開催され、受講生19人が、ヒノキの間伐の実習を行いました。受講生は、府森林組合の職員などの指導を受けて、成長が悪く細いヒノキを選別し、ノコギリを使って切っていました。



木津川市と包括連携協定を締結

市は8月22日、京都府木津川市と歴史文化を通じた交流と災害時の相互応援を柱とする包括連携協定を締結しました。締結式で濱田剛史市長は「協定締結が、両市の交流・連携を一層深め発展に大きく寄与することを期待します」と話しました。



高槻まつり写真コンテスト
最優秀賞に古屋鋪芳郎さん

高槻まつり写真コンテストの最優秀賞に29人74点の応募の中から古屋鋪芳郎さん（紺屋町）の「見て! 見て!」（上写真）が選ばれました。また、優秀賞に花井貴さん（松が丘一）、竹本恵子さん（下田部町一）が、入選に吉永朝賀さん（大蔵司三）、池原康夫さん（大蔵司二）、藤田芳郎さん（茨木市）が選ばれました。



市民防災シンポジウムを開催

高槻現代劇場で9月7日、市民防災シンポジウムを開催しました。市民団体や企業、教育機関、医療機関など防災に係る関係団体による「市民防災ワークショップ」の取組発表のほか、基調講演やパネルディスカッションが行われました。約1000人が参加し、講演やパネルディスカッションを通して、今後起こる災害に対して家庭や組織、団体でできることについて考えました。



佐賀豪雨 武雄市への派遣職員が
市長に活動を報告

佐賀豪雨による被災地支援のため、佐賀県武雄市で活動してきた市職員4人が8月5日、濱田市長に現地での活動を報告しました。職員は支援物資の受け入れ、仕分け作業に従事し、濱田市長は「被災地での活動お疲れさまでした。この経験を今後の本市の防災に活かしてください」とねぎらいました。



榎田小学校の児童らが稲刈り体験

榎田小学校の学習田で9月5日、児童48人が地元住民・保護者らと他の地域よりも一足早く稲刈りを行いました。榎田地区は、他の地域に比べると気温が低く日照時間も少ないため、半月ほど早く田植えや稲刈りが行われます。児童は、地元の農家から稲刈りの方法や道具の使い方を学びながら収穫し「上手に稲を刈れた。食べるのが楽しみ」と笑顔で話していました。



阿武山公民館で
本場中国の水餃子作り

阿武山公民館で8月23日、「世界を歩く公民館～中国編」が行われ、参加者18人は、中国人の外国人技能実習生らの指導のもと、本場の水餃子作りを体験しました。参加者は、実習生らから「茹であがりの目安は、餃子が浮いて膨らんだ頃です」などの現地での作り方を教わりながら一緒に調理しました。

市民スポーツ祭



30m走、50m走、100m走

10月14日(祝) 総合スポーツセンター

プログラム

会場	午前	午後
陸上競技場	パン食い競争、あめ食い競争、ファミリー体力測定、30m走、50m走、100m走、走り幅跳び、ローラーレーサー(新種目)	
総合体育館 ※体育館シューズ持参	バスタボー、サウンドテーブルテニス、エプロンキャッチ、まといれゲーム、AED体験、ちびっこ消防服試着体験	バスケットシュートゲーム、アジャタ(玉入れ)、フライングディスク
青少年運動広場	トランポリン(午前9時50分から整理券を配布)、輪投げ、キッズダンス、赤ちゃん広場、ヨガ体験、チャレンジスポーツ、トレーニング室無料開放	ミニミニ運動会(大玉転がし、ひっくりがえしゲーム、スプーンリレー)
テニスコート	ホールインワンゲーム、GOゲーテ、パタピンゴ(新種目)	ミニミニ運動会(大玉転がし、ひっくりがえしゲーム、スプーンリレー)
	長靴とばし、キックターゲット、シュートスピード、ふわふわバッティングゲーム、ストラックアウト、ふれあいキャッチボール、スピードガン、昔遊びコーナー	
	テニス・ソフトテニスストラックアウトゲーム	

※各種目は午前9時50分～午後3時30分。正午～午後1時は種目入れ替えなどのため特別企画(下欄)だけ実施



パン食い競争



ストラックアウト

紙ひこうきコンテスト

パン食い競争や輪投げ、キッズダンスなどイベントが盛りだくさん。子どもから大人まで誰でも無料で参加できます。開会式では景品が当たる抽選会を実施。また4種目以上参加すると参加賞をプレゼント。ぜひご参加ください。当日直接、会場へ。雨天時は、屋内で実施可能な種目だけ実施します。

日時 10月14日(祝)午前9時15分～午後3時30分

会場 総合スポーツセンター

問合先 文化スポーツ振興課 ☎072・674・7649

特別企画

みんなでダンス
「テケテケはにたん」
「パプリカ」

いずれも 午後0時10分～0時45分

会場 陸上競技場

紙ひこうきコンテスト

会場 総合体育館

市の手続きや制度、催しなどのお問い合わせは

高槻市コールセンター(年中無休)

☎072・674・7111

FAX 072・674・7050 (24時間受付)

平日午前8時～午後7時

土・日・祝日・年末年始(閉庁日)

午前9時～午後5時

※おかけ間違いにご注意ください