

広報たかつき

知る 広がる 好きになる

たかつき DAYS

体験
できる
歴史。

平成29年

10

No.1355



勾玉

まがたま

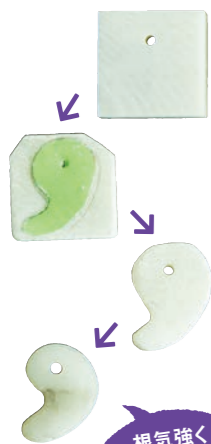

根気強く削って磨いてでき上がり

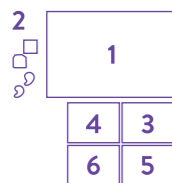

1.色勾玉づくりの材料費は白300円、ピンク・黒(マーブル)400円。曜日により開催時間が異なるので事前確認を 2. 砥石ややすりを使ってじっくりと削っていく 4.100分の1サイズの今城塚古墳の模型 5.今城塚古墳から出土した本物の埴輪や復元石棺を展示 6.継体大王以降の古墳の紹介コーナー

今城塚古代歴史館

三島古墳群の概要のほか、今城塚古墳の発掘調査で判明した古墳造りの工夫を、ジオラマ模型や映像を用いて解説。実際に出土した埴輪や土器など、歴史的価値の高い考古資料も多数展示している。

住所/高槻市郡家新町48-8 電話/072-682-0820
時間/10:00~17:00(入館は16:30まで) 休み/月曜、祝翌日、年末年始 料金/入館無料※特別展・企画展、体験などは別途 駐車場/約35台(無料)



古代三島の歴史を展示&解説!



三島平野のほぼ中央に位置する冨田台地一帯の歴史は長く、古くは約2万年前の旧石器時代から人々の営みが確認されている。その後の縄文時代、弥生時代と着実に発展を続けながら、古墳時代には淀川流域で最大の前方後円墳であり、聖徳太子の曾祖父に当たる継体大王の真の陵墓と言われる今城塚古墳が築かれた。1997(平成9)年から実施された今城塚古墳の発掘調査により、日本最大級の埴輪祭祀場や墳丘内石積、石室基盤工といった当時の最先端の土木技術などの発見が相次いだ。それらの調査成果を反映させて、古墳時代が体感できる緑豊かな「今城塚古墳公園」と、歴史・文化の発信拠点となる「今城塚古代歴史館」が誕生。公園・歴史館を合わせて「いましろ 大王の杜」と称されている。

古墳の北側内堤に再現された埴輪祭祀場では、初めて訪れた人は庄巻の形象埴輪群に驚くだろう。実際に復元埴輪に触れることもできるため(一部を除く)、撮影スポットとしても人気が高い。大王の埴輪まつりとして人気があるのは全国でもここだけである。

また、今城塚古代歴史館には出土した実物の埴輪が展示されているほか、古墳時代の営みに触れる体験教室も実施。石を削って勾玉のアクセサリを作る色勾玉づくりは、まさにこの場所ならではの個性的な歴史体験と言っていだろう。

古墳は国家や人々の推移をたどれる貴重な歴史遺産。古代を体験する時間を楽しんでみて。

埴輪や勾玉を通じて古代の暮らしを探る体験を。

埴輪

はにわ

約190点の形象埴輪がズラリ!



日本最大の形象埴輪群が発見された埴輪祭祀場を再現。動物、武人、力士、巫女、家、盾などの復元埴輪が並ぶ

今城塚古墳公園(いましろ 大王の杜)

前方後円墳「今城塚古墳」を整備・復元した史跡公園として2011(平成23)年に開園。1500年前に活躍した継体大王の真の墓とされながらも、豊かな緑とピクニックもできる気軽さで高槻市民の憩いの場として親しまれている。

住所/高槻市郡家新町48-8
電話/072-682-0820(今城塚古代歴史館)
時間/散策自由 休み/なし 料金/入館無料
駐車場/約35台(無料・今城塚古代歴史館の開館時だけ)

体験できる歴史。

たとえば古墳時代を再現したものに、この手で触れられるなら。
たとえば江戸時代の栄華の様子を、先進技術で見られるなら。
たとえば江戸時代や明治時代の城下町の一角で、くつろげるなら。
普段の暮らしのなかに悠久の流れが生きる高槻では、その“たとえば”をかなえることが可能。いざ、歴史の追体験へ!



江戸時代に見えていた風景を再現!



TAKENDEKIRU-REKISHI
04
AR
エーアール

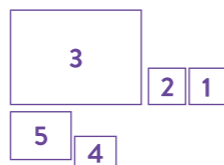

城跡公園

高槻城跡の一部に整備された市民の憩いの場。城の石垣や堀を模した池を中心とするゾーンのほか、敷地内には郷土の暮らしや生業がうかがえる民具などを展示する「歴史民俗資料館」もある。園内の高台には高山右近像も。

住所/高槻市内町、野見町地内
駐車場/なし

1.ジャズストリートなどのイベント会場としても利用される 2.スマートフォン用アプリ「AR高槻城」をダウンロードしてかざすと、かつての高槻城の風景が 4.5.公園内の歴史民俗資料館。展示物はもちろん、建物自体のたまたまにも雰囲気がある

TAKENDEKIRU-REKISHI
03
甲冑
かっちゅう



気分は流行りのおんな城主!?

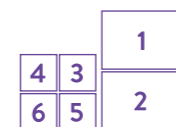

しろあと歴史館

高槻城三の丸跡に立つ歴史博物館。戦国時代以降の文化財を中心に10万点以上の資料を収蔵する。「江戸時代の高槻に出会う」がコンセプトの常設展示では、豊富な文化財や復元模型などを通じて当時の様子を学ぶことができる。

住所/高槻市内町1-7 電話/072-673-3987
時間/10:00~17:00(入館は16:30まで)
休み/月曜、祝翌日、年末年始
料金/入館無料※特別展・企画展は別途
駐車場/約10台(無料)

1.2.無料で体験できるレプリカ兜と陣羽織の着用。土曜、日曜、祝日限定で当時使われていた本物の兜と火縄銃に触れることも可能 3.高槻城を表したジオラマ 4.書簡や古文書、美術工芸品、仏像などバラエティ豊かな展示 5.江戸時代の暮らしを映像で見る「しろあと座」 6.今年には高槻城築城400年に当たる

江戸時代の築城から400年
近世城郭として公儀修築

高槻城は16世紀前半の戦国時代には存在したとされ、和田惟政や高山右近が城主となり、堀と土塁で囲まれた城を整備した。

近世城郭として生まれ変わったのは、400年前の1617(元和3)年。江戸幕府による公儀修築が行われ、3層の天守をもち、本丸、二の丸、三の丸などを備えた姿に大改築された。

築城400年に当たる今年、「しろあと歴史館」と「今城塚古代歴史館」が合同で特別展を実施する(本誌の裏表紙を参照)。

着て、見て、入って楽しむ
動乱と栄華のおもかげ。

戦国時代、動乱の舞台となった高槻城。京の大坂の重要拠点として時の権力者が重視し、高山右近や永井直清など信任厚い武将たちが次々と城主を務めた。江戸時代になるとこの周辺は城下町としてにぎわいを見せ、今も往時のおもかげを色濃く残している。

その高槻城の様子や城下町の暮らしなどを展示しているのが「しろあと歴史館」。特別展・企画展を積極的に開催しているほか、体験コーナーも充実。なかでも無料の兜と陣羽織の着用体験は、ひと味違う思い作りにおすすめだ。

歴史館から歩いて行ける「城跡公園」では、スマートフォンアプリ「AR高槻城」を体験してほしい。ビューポイントでスマホをかざすと、その場所の当時の景色が画面に出現。歴史民俗資料館前から西を見ると、そこには3層の天守を誇る江戸時代の高槻城の姿が確認できる。

旧城下町へと移動すると当時の様子を今に伝える町家が点在し、高槻城の栄華を感じられる。その代表格が「横山家住宅」。築300年と高槻で最も古い町家で、国の登録有形文化財となっている。また横山家から程近い「福寿舎」は明治時代に造られた町家ながら趣のある建物で、グルメや物販もある、誰にも開かれたシェアアトリエだ。

高槻の動乱や栄華の中心となった地域。そう考えながら歩いてみると、見える景色も違ってくるかもしれない。

TAKENDEKIRU-REKISHI
05

町家
まちや



福寿舎

阪急高槻市駅から程近い旧城下町の北辺に、1898(明治31)年築の町家を改装して造られた。城下町エリアには江戸時代に建てられた町家が多数あるが、酢の醸造所だった福寿舎は、シェアアトリエとして改装されたことが特徴。

住所/高槻市城北町1-9-6 電話/072-674-1127
時間/9:00~18:00
休み/アトリエにより異なる
料金/見学無料 駐車場/なし

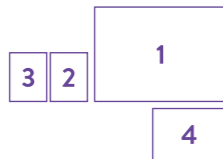

1.見学は自由。スリッパに履き替えて入ろう 2.市の「おいしいお店応援プロジェクト」を活用してオープンしたおぼんざい店も 3.各部屋に作家が入居 4.福寿舎近くの築300年の町家「横山家住宅」。医院・住宅として現在も使用されているため、見学は現地直接相談を

国の登録有形文化財の町家・横山家住宅



驚きのある歴史風景

高槻にはあちこちに歴史深さを感じさせる痕跡がある。そのなかから見れば驚きのある、特徴的な風景をご紹介します。

檜船神社

檜田地区の総鎮守である檜船神社は田能盆地の最も奥まった明神岳の中腹に位置し、檜船大明神を祀(まつ)っている。石と木で組まれた趣のある参道や静寂に包まれた境内のほか、参道入口から南に150m程離れた場所に鳥居があるのもおもしろい。

住所/高槻市田能コブケ8



檜船神社から離れた場所に石鳥居があるよ



安満宮山古墳

眼下に大阪平野を一望する安満山の中腹にあり、3世紀中ごろの邪馬台国の時代に築造。1998(平成10)年に復元整備し、公開された。青銅鏡5面をはじめとする出土品は国の重要文化財に指定されている。

住所/高槻市安満御所の町(高槻市公園墓地内)

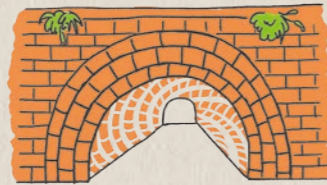

レンガ造りのアーチ橋(ねじりまんぼ)

正式には斜拱渠(しゃきょうきょ)と呼ばれるねじりまんぼは、強度のあるトンネルを造るためアーチ部をねじった形でレンガを積んだもの。日本で30例ほどしかないが、JR京東線の梶原一丁目と五丁目の間にも存在する。

住所/高槻市梶原



一乗寺

日親上人が、室町時代の1427(応永34)年に建立した寺院。境内には弁慶が馬をつないだとの伝説がある高さ約30m、樹齢約800年と伝わる巨大なクスノキの古木がそびえる。

住所/高槻市梶原2-9-12

段倉

かつて淀川の氾濫により繰り返す水害を受けてきた三箇牧地区。水害や湿気から財産や収穫物を守るために、段倉と呼ばれる特徴的な外観の土蔵を多く建てた。一番大事なものは一番床が高い蔵に保管された。

住所/高槻市唐崎

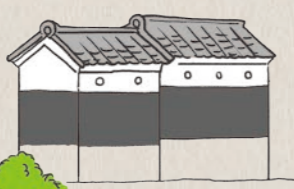

史跡新池ハニワ工場公園

史跡「新池埴輪製作遺跡」を公園として整備し、埴輪の製作工房や窯など、操業を始めたころの様子を復元。最盛期の530年ごろには窯6基がフル稼働し、今城塚古墳へ形象埴輪や円筒埴輪を出荷したとされる。

住所/高槻市上土室1-10

個性的な意匠がちりばめられた高槻市初の国の登録有形文化財

1927(昭和2)年、数多くの西洋建築を手がけた建築家、ウィリアム・メレル・ヴォーリズにより設計された大阪医科大学の学舎群。その後、建て替えが進められたものの別館だけは創立当時のままの姿で、歴史資料館として残されている。イスラム様式のアーチやアラベスク装飾が見どころ。

住所/高槻市大学町2-7

電話/072-684-6738

時間/9:30~16:00(入館は15:30まで)

※要事前連絡

休み/土曜、日曜、祝日、大阪医科大学の休業日

料金/見学無料

3	2	1
5	4	

1. 壁と部分的なタイル張りにヴォーリス建築の特色が見られる 2. 大きな窓から射し込む光が美しい 3. 教室であった当時のように机や椅子を復元展示 4. 創立時の解剖館にあったステンドグラスも配置 5. ヴォーリスの図面やスケッチが飾られている

大阪医科大学 歴史資料館

#たかつきdays

#大阪医科大学

#歴史資料館

#ヴォーリス建築

#登録有形文化財

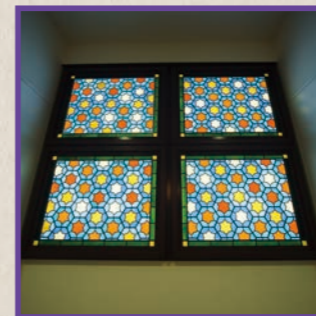

SNS 映えする近代建築

市街地にある2つの近代建築はSNSに投稿したくなるような歴史遺産。どちらも写真撮影は自由*なのでぜひカメラ片手に足を運んでみよう。

※[大阪医科大学 歴史資料館]の見学は要事前連絡

青銅色のドームとステンドグラスが印象的な聖堂

キリスト教の禁止によりマニラに追放されて生涯を終えた高山右近。その右近の臨終の地であるマニラ郊外アンテイポにある聖母大聖堂を模して建てられたのが、カトリック高槻教会の高山右近記念聖堂。1962(昭和37)年に完成した建物は、姿を変えることなく現在にいたる。

住所/高槻市野見町2-26

電話/072-675-1472

時間/8:30~19:00

※予約不要。ミサやイベント時は見学不可

休み/なし 料金/見学無料

駐車場/あり(要事前許可)

3	2	1
5	4	

1. ドーム下には祭壇がある 2. 入口の上には半円状の美しいステンドグラスを配置 3. 2階には花の形をした個性的なステンドグラスも 4. イタリア産の大理石でできた高山右近像 5. マニラはスペイン領だったため、スペイン風の意匠を感じられる

カトリック高槻教会 高山右近記念聖堂

#たかつきdays

#カトリック高槻教会

#高山右近記念聖堂

#高山右近

#キリシタン大名

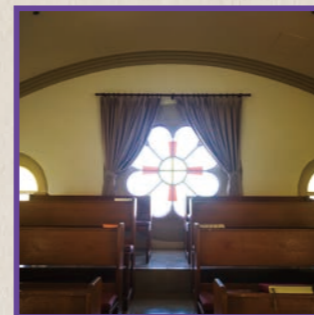

知る 広がる 好きになる

たかつき DAYS

広報たかつき10月号
平成29年10月1日発行

特集

体験できる歴史。

- 10 クローズアップ①
平成28年度決算
- 16 クローズアップ②
安満遺跡公園 ログやカフェ
出店者など決定
- 18 情報 Pick Up
行政サービスコーナー9月末で業務終了
市役所、支所、証明書コンビニ交付の利用を
- 20 市文化祭
- 21 市政インフォメーション
- 27 暮らしのガイド 情報プラザ
 - 28 催し・イベント 36 講座・教室
 - 39 健康 41 スポーツ
 - 44 募集・求人 45 高齢者
- 46 子育て応援情報 すくすくPARK
- 51 クリーンフェスタ高槻
- 52 伝言板
- 53 たかつき歴史アラカルト
- 54 フォトアルバム



開会式
時間…午前9時15分から
※抽選で景品が当たります
会場…陸上競技場

特別企画 子どもも大人も
みんな集まれ

テケテケはにたんダンス、OXゲーム
時間…午後0時10分～0時45分
会場…陸上競技場

紙ひこうきコンテスト
時間…午後0時10分～0時45分
会場…総合体育館

そのほか、おにぎり、フランクフルト、ジュース、お茶などの販売、姉妹都市物産展などあり

10月9日(祝)に市民スポーツ祭を開催します。
50m走やパン食い競争、輪投げなど子どもから高齢者まで楽しめる種目が30以上あります(右表)。すべて当日参加でき、スタンプラリーで4種目以上参加すると、参加賞をプレゼント。
さわやかな秋空の下で、みんなで一緒に運動して、汗を流しましょう。
日時…10月9日(祝)午前9時15分～午後3時30分 ※無料。当日直接、会場へ
雨天時は、屋内で実施可能な種目だけ実施
会場…総合スポーツセンター
問合せ先…文化スポーツ振興課 (☎674・7649)



4種目以上参加で参加賞あり **プログラム**

会場	午前	午後
陸上競技場	パン食い競争、あめ食い競争、ファミリー体力測定、30m走、50m走、100m走、走り幅跳び、ミニS1機関車、ドーム型エア遊具「ふわふわはにたん」	
総合体育館 ※体育館シューズ持参	バスタボー、サウンドテーブルテニス、エプロンキャッチ、まといれゲーム、AED体験・ちびっこ消防服試着体験、体力チャレンジ	バスケットシュートゲーム、アジャタ(玉入れ)、フライングディスク、チャレンジスポーツ
青少年運動広場	トランポリン(午前9時50分から先着順で整理券を配布)、輪投げ、キッズダンス、赤ちゃん広場、ヨガ体験、トレーニング室無料開放	
	ホールインワンゲーム、GOGOゲート、びゅーっとボン	ミニミニ運動会(大玉転がし、ジャンボオセロ、スプーンリレー)
テニスコート	長靴とばし、キックターゲット、シュートスピード、ふわふわバッティングゲーム、ストラックアウト、ふれあいキャッチボール、スピードガン、むかし遊びコーナー	
	テニス・ソフトテニスストラックアウトゲーム	

※各種目は午前9時50分～午後3時30分。正午～午後1時は種目入れ替えなどのため特別企画(左記)だけ実施

広報たかつきは市ホームページでご覧いただけます
「どっちもたかつき」定住促進・特設サイトもこちらからどうぞ
<http://www.city.takatsuki.osaka.jp/>

11ch ケーブルテレビ 情報BOX
市広報番組 **ワイドたかつき**

毎日
9時・12時15分・
22時15分から
30分間放送

●10月1日(日)～9日(祝)
クローズアップNOW
市長インタビュー～9月議会を終えて
高槻見聞録
冠地区コミュニティ協議会
歴史と笑顔を結ぶ道

●10月10日(火)～19日(火)
クローズアップNOW
はにたんと行く! たかつきDAYS～大きな木の下で
高槻見聞録
芥川連合自治会 先人の足跡がみえる歴史遺産の宝庫

●10月20日(金)～31日(火)
クローズアップNOW
地域のチカラ 民生委員児童委員
みんなおいでよ! 手あそびひろば
阿武山たつ子認定こども園

高槻市人口 353,592人(-25) 世帯数 159,458世帯(+76)
※8月末現在(前月比)



父親の積極的な育児参加意識を醸成



新名神高速道路の関連道路を整備



JR高槻駅南駅前広場を再整備



自治会などが設置する防犯カメラへの補助制度を創設



介護予防の取り組みを推進



体験交流型観光「オープンたかつき」の推進



コンビニエンスストアで各種証明書を交付

平成28年度決算 たかつきの財政状況

将来を見据え、都市機能、子育て環境の充実に注力

安全・安心のまちづくり

- 自治会などが設置する防犯カメラへの補助制度を創設
- 登下校時の安全確保のため、ICタグを活用したメール配信システムを導入
- 雨水貯留施設などの整備に向けた取り組み

産業の振興

- ホテル・旅館の新設などに対する奨励制度を創設
- 体験交流型観光イベント「オープンたかつき」の推進

健康・福祉の充実

- 「地域福祉会館」を設置
- 介護予防の取り組みを推進
- がん検診の受診率向上に向けた取り組み

子育て・教育環境の充実

- 保育園などの整備促進（定員増）
- 全天候型「子どもの遊び」施設の運営事業者を(株)ポーネンドに決定、「(仮称)高槻子ども未来館」の実施設計
- 子育て支援施策を市内外に発信する「子育て世代応援プログラム事業」を実施
- 子育て世代包括支援センター事業を開始
- 「たかつきイクメンブック」の交付開始など父親の積極的な育児参加意識を醸成
- 小学校卒業までのインフルエンザ予防接種費用の一部を助成開始
- 小学5・6年生を対象に「高槻市学力テスト」を実施

効果的な行財政運営の推進

- 「ふるさと寄附金事業」を推進

都市機能の充実

- JR高槻駅南駅前広場を再整備
- 新名神高速道路の整備を支援、南平台日吉台線など関連道路を整備
- 安満遺跡公園整備を推進
- 城跡公園再整備の取り組みを実施
- 市営バスにバスロケーションシステムを導入

市民生活の充実

- コンビニエンスストアで住民票など各種証明書を交付
- 寿栄コミュニティセンターほか3館のエレベーター設置に向けた実施設計
- 葬祭センターの整備を行い、家族葬対応の式場を充実
- 市民会館の建て替えに向けた取り組み

平成28年度の主な事業

平成28年度の決算がまとまりました。決算は、1年間の施策や事業の内容を歳入（収入）と歳出（支出）で表したものです。

平成28年度は、「みらい、創生をキーワードに、将来を見据え、都市機能を充実させるとともに、子育て環境の充実に注力する」など、左記の事業を実施しました。

決算を通して、平成28年度に市が何にどれくらいのお金を使ったか、そして将来にわたり市民の皆さんが安全・安心に暮らしていけるような、どのような施策を進めたか、お伝えします。

問合せ 財政課 ☎674-7352

普通会計の決算

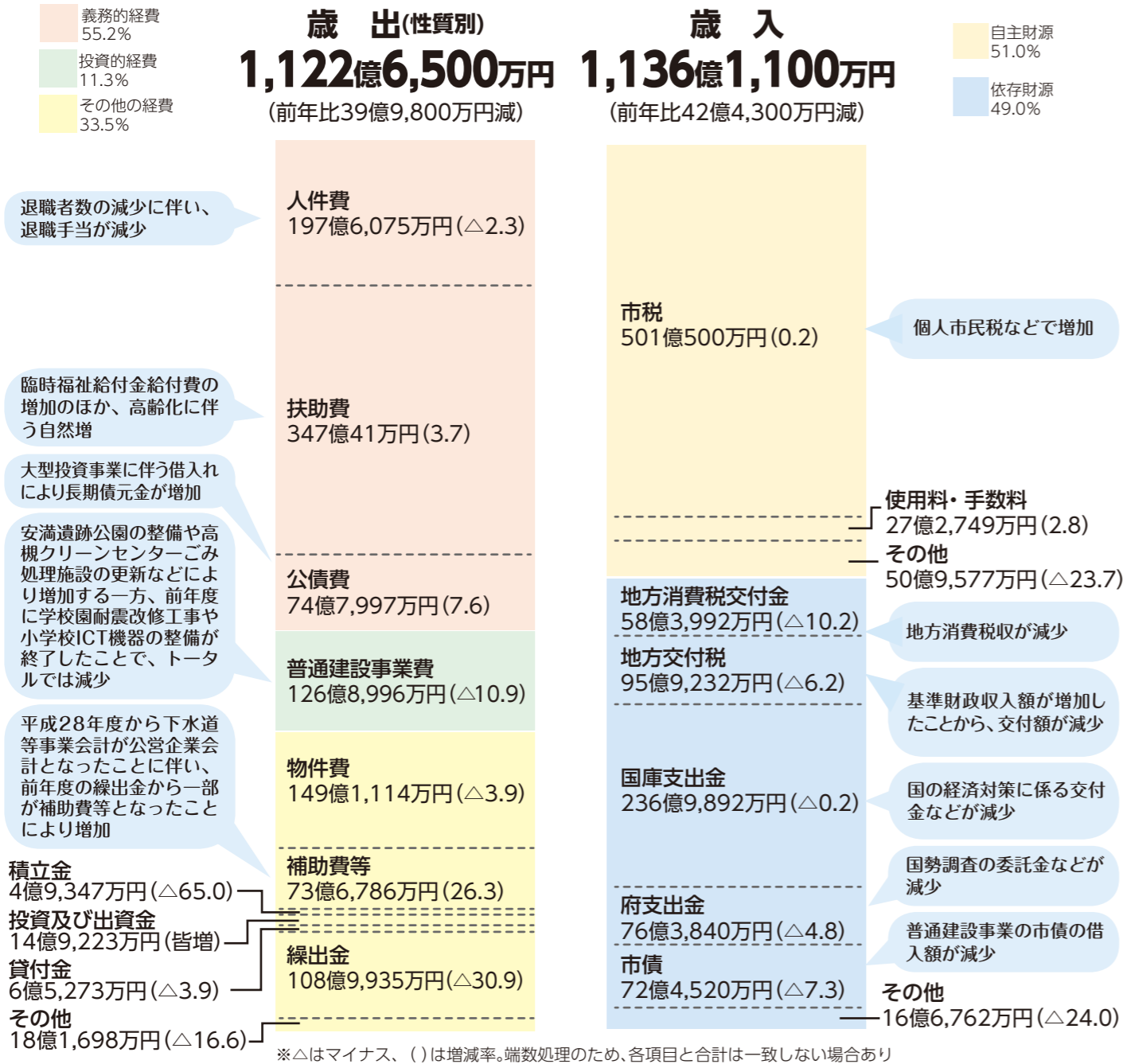

普通会計 9億円の黒字 歳入・歳出とも前年度より減少

平成28年度の市の普通会計では、歳入が1136億1100万円、歳出が1122億6500万円となり、歳入・歳出とも前年度に比べて減少しました。

この主な理由は、学校の耐震改修や、プレミアム商品券発行など国の経済対策事業が終了したことによるものです。

翌年度へ繰り越すべき財源4億1800万円を差し引いた実質収支は、9億2800万円の黒字となっています。

※決算の詳細は市ホームページをご覧ください

普通会計、一般会計、特別会計の実質収支 (単位:千円)

会計名	歳入	歳出	翌年度繰越財源	実質収支
普通会計	113,610,597	112,264,831	417,618	928,148

【普通会計】各地方公共団体の財政状況を同一の基準で比較できるように、公営事業以外の会計を一定のルールに基づいて取りまとめたもの。高槻市では、一般会計、公園墓地特別会計、母子父子寡婦福祉資金貸付金特別会計が含まれる

(単位:千円)

会計名	歳入	歳出	翌年度繰越財源	実質収支
一般会計	115,025,254	113,747,773	349,333	928,147
特別会計				
公園墓地	47,524	47,524	0	0
駐車場	563,699	182,180	0	381,518
国民健康保険	46,688,454	46,204,926	0	483,527
介護保険	23,653,526	23,247,506	0	406,020
後期高齢者医療	5,503,963	5,319,758	0	184,206
母子父子寡婦福祉資金貸付金	153,085	84,800	0	68,285
財産区	5,400,773	175,245	0	5,225,527

※端数処理のため、各欄の差引などが一致しない場合がある。平成28年度から公共下水道は特別会計から公営企業会計に移行、詳しくは14ページを参照

【一般会計】福祉、医療、教育や都市環境の整備を行うための会計。市税が主に使われる
 【特別会計】利用料金や保険料収入などを財源とする特定の事業に関する会計。原則、独立採算制をとる

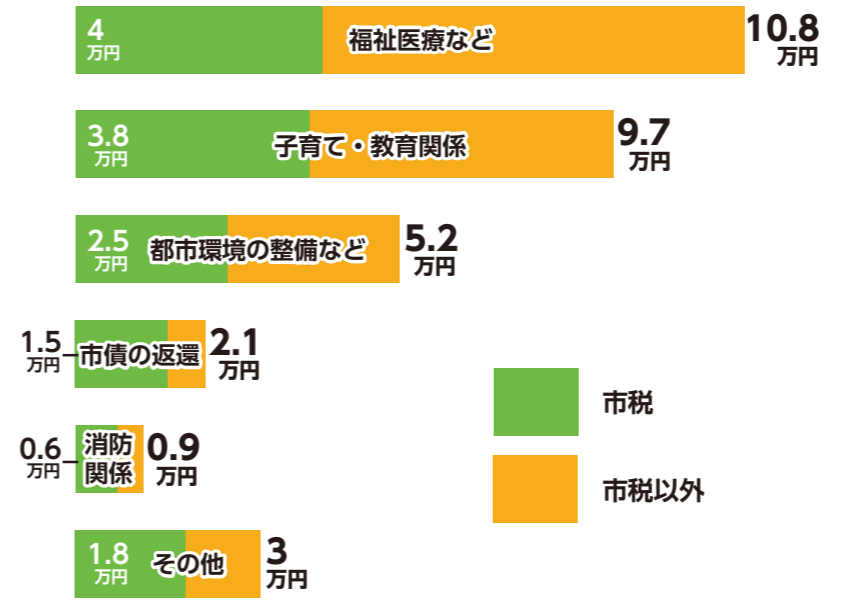

普通会計歳出(目的別)

市民1人当たりの支出額

合計
約31.7万円

歳出を人口で割った市民1人当たりの支出額は約31.7万円でした。なお、市税分からの支出額は約14.2万円でした
 ※平成29年3月末時点の人口で計算

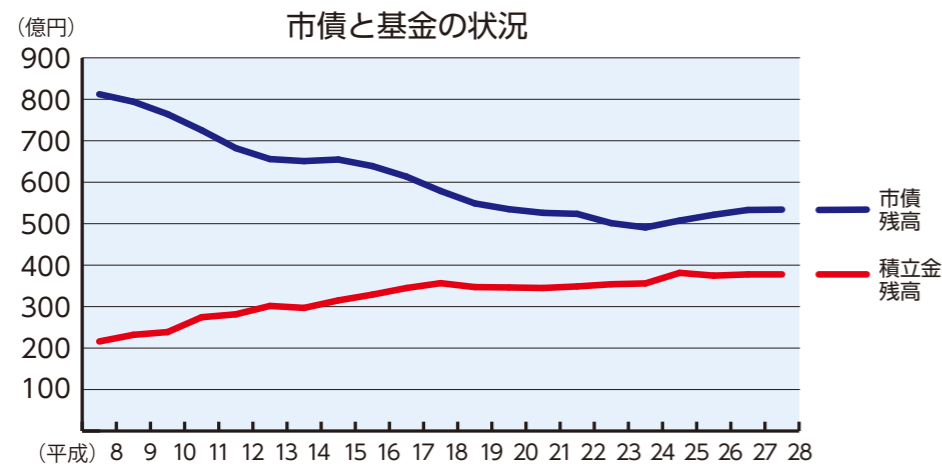

基金は、投資事業に備えこれまで積み立てを行っていたもの。市債は借入条件の有利なものを活用するなど工夫をし、返済の負担を抑えられよう努めています。

平成28年度は、安満遺跡公園の整備や高槻クリーンセンターごみ処理施設の更新などの投資的な事業の実施に当たり、市債(借金)や基金(貯金)を活用しました。その結果、平成28年度末時点での市債残高は518億6700万円(前年度比9300万円増)、基金残高は389億8900万円(前年度比7万円減)でした。

市債や基金は家計で言うと、住宅や自動車購入のためにローンを組んだり、貯金を下ろして、購入資金に充てているようなものです。市は市債や基金を主に、投資的経費(道路や公園、学校施設など、将来にわたって利用する公共施設の建設)のために使います。長年利用する公共施設の維持や新設には、多額の費用が必要なため、毎年の費用を平準化し、さらに世代間の公平性を保つため長期的な視点で活用しています。

世代間の公平性を保つために 投資的な事業に活用

市債と基金

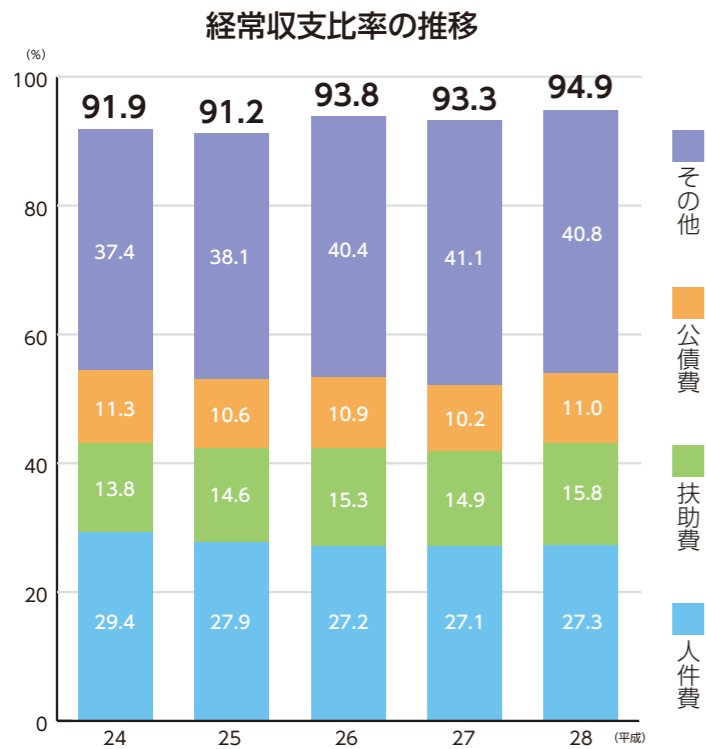

安定した財政運営を目指し 行政改革を推進

経常収支比率はできるだけ低く抑えることが望ましいですが、生産年齢人口減少による市税収入の減少や高齢化に伴う社会保障費の増加などにより、支出の大幅な削減は難しく、今後ますます悪化していくものと見込まれます。将来にわたって必要な市民サービスの水準を確保し、安定した財政運営を行うため、より一層の行政改革を推進していきます。

Check!

経常収支比率とは

経常収支比率は、家計に例えると、食費や光熱水費などの毎月かかる経費が、給料などの毎月決まった収入に占める割合。この比率が高いほど、旅行や趣味などの臨時出費にお金を回す余裕がなくなる。

左ページのグラフは市の経常収支比率の過去5年間の推移を示したものです。経常収支比率は、財政の弾力性、つまり余力がどれくらいあるかを示します。平成28年度は94・9%で、前年度から1・6%悪化しました。

経常収支比率 前年度より1・6%悪化

た。人件費や物件費など分子である経常一般財源歳出は減少しましたが、地方消費税交付金や地方交付税など分母となる経常一般財源歳入が大きく減少したことにより。

平成28年度の健全化判断比率などの状況

指標	高槻市	早期健全化基準※
実質赤字比率…一般会計を中心とした赤字の大きさ	なし(黒字)	11.25%
連結実質赤字比率…特別・企業会計も含めた全会計の赤字の大きさ	なし(黒字)	16.25%
実質公債費比率…年間の借金返済額の大きさ	0.3%	25%
将来負担比率…将来に負担が見込まれる負債の大きさ	なし(負債以上に貯金などの備えがある)	350%

※この基準を超えると、健全化に向けた対策が必要になる

健全化判断比率は、地方公共団体の赤字や借金返済の状況、将来に負担が見込まれる実質的な負債の大きさを指標化したものです。市の平成28年度決算では、上表のとおり全ての指標が基準値を下回る良好な結果でした。これは家計に例えると、余裕のあるローン返済と貯金によって、将来に過度な負担を残していない状態で、健全な財政状況を維持していると言えます。

早期健全化基準 全ての指標でクリア



バス運行状況がスマートフォンなどで分かるバスロケーションシステム

市営バス 収支バランスのとれた経営で黒字決算

問合先…交通部総務課 (☎677・3505)
平成28年度は、安全・安心、快適でより良いサービスを安定的に提供していくために、収支バランスのとれた経営に努めました。

決算は、収益総額35億2,213万円、費用総額は34億1,688万円で、1億525万円の黒字となりました。

今年度も、「市営バス経営計画」に沿って、経営改善を着実に実施していきます。

平成28年度の主な事業

- JR高槻駅南広場再整備工事に伴い、時刻表案内板の更新と行政案内板を新設
- リアルタイムでバスの運行状況を把握できるバスロケーションシステムを導入
- バス停留所標識柱の老朽化に伴い、路線ごとに統一したデザインに更新
- 親と子のベビーカーを利用したバスの乗り方教室を開催



改築工事を行った大和第1配水池

水道 効率的な経営で前年度並みの黒字を確保

問合先…水道部総務企画課 (☎674・7957)
平成28年度は、収入総額66億8,489万円、支出総額は53億2,569万円で13億5,920万円の黒字、長期前受金戻入(非現金収益)を除く黒字は6億4,985万円でした。黒字幅は微減したものの、10月実施の料金改定により前年度並みの純利益を確保し、黒字を維持しています。

今後も厳しい経営環境が予測されますが、経営効率化計画に基づき、計画的・効率的な経営に取り組んでいきます。

平成28年度の主な事業

- 水道施設の整備・改良
 - 水池改築工事▷大冠浄水場6号ろ過機改良工事▷大冠浄水場取水ポンプ更新工事▷榎田配水池加圧給水ポンプ更新工事▷配水管を総延長8,926m更新 など
 - 水道料金給水システムを構築



安満遺跡公園内雨水貯留施設

下水道 公営企業会計に移行 初年度決算は黒字を達成

問合先…下水道河川企画課 (☎674・7432)
下水道等事業会計は平成28年度より特別会計から公営企業会計に移行しました。初年度は、収入総額99億2,258万円、支出総額95億9,260万円で3億2,998万円の黒字となりました。今後は人口減少による下水道使用料の減収、施設の老朽化や地震・浸水などの災害対策に伴う投資の増加により厳しい経営環境が予測されます。平成28年度に策定した下水道等事業経営計画に基づき経営の効率化・健全化を図っていきます。

平成28年度の主な事業

- 総合雨水対策
 - ▷日野川雨水ポンプ場モーターポンプ更新▷高槻中処理区分区地震対策
- 公共下水道整備
 - 前島排水区分区雨水取口整備
 - 公設浄化槽整備
 - 合併処理浄化槽23基整備

公営企業の決算

※詳細は市ホームページをご覧ください

公営企業の決算収支 (単位:千円)

		市営バス	下水道	水道
収益	経常収益 A	3,522,129	9,911,609	6,683,693
	特別利益	0	10,972	1,201
	合計 B	3,522,129	9,922,581	6,684,894
費用	経常費用 C	3,416,883	9,476,834	5,319,437
	特別損失	0	115,767	6,252
	合計 D	3,416,883	9,592,601	5,325,689
経常損益 A-C		105,246	434,774	1,364,256
純損益 B-D		105,246	329,980	1,359,205

※端数処理のため各項目と合計が一致しない場合あり

施設の愛称を命名する ネーミングライツ パートナー決まる

公園内の施設について、新たな財源を確保し、得られた収入を公園の運営・管理に活用するため、施設の愛称を命名する権利を契約料として負担する企業、ネーミングライツパートナーを募集し、下記のとおり決定しました。

募集施設…パークセンター、エントランス広場、トイレ（一次開園エリア）

契約期間…一次開園日から5年間

パークセンター

応募者：(株)ポーネルド
提案金額：2,550,000円(総額)
愛称：ポーネルドPark Center

エントランス広場

応募者：サンスター(株)
提案金額：2,500,000円(総額)
愛称：サンスター広場

トイレ(一次開園エリア)

応募者：(株)高浄
提案金額：3,000,000円(総額)
愛称：TAKAJYŌ TOILET

ベンチ紹介

寄付をお願いするベンチ。
2種類から選べます。

背付ベンチ

設置数：20基
金額：150,000円(税込)/基

背無ベンチ

設置数：20基
金額：100,000円(税込)/基



メッセージプレート

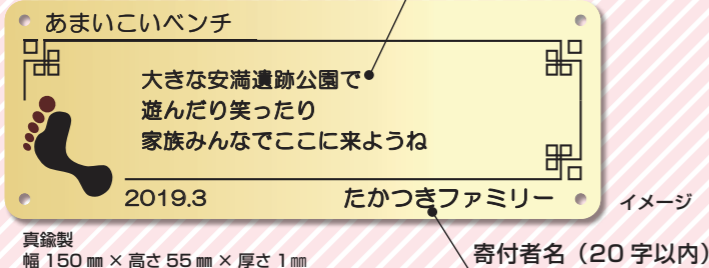

皆さんから温かいメッセージと寄付をいただき、公園に新しいベンチ「あまいこいベンチ」を設置するプロジェクトを実施します。ベンチには、寄付者の名前と思いを記したプレートを取り付けます。

公園内に設置する寄付ベンチ 「あまいこいベンチ」寄付者を募集

応募方法

10月2日(月)～来年3月30日(金)に所定の申込書を郵送か直接または、ファクスで、〒569・8501(住所不要)安満遺跡公園整備室(FAX 674・3125)へ。申込書は同室、市ホームページで配布。 ※ベンチの設置は平成31年3月ごろ予定。募集数に達し次第締め切り

あまいこいベンチ 検索



公園の
ロゴは
これ!

公園のロゴデザインが決定しました

ロゴデザイン案の募集では、インターネット上で不特定多数の人材に業務内容と報酬を提示し、仕事を発注する「クラウドソーシング」を活用しました。結果、プロのデザイナーなどから60件の提案があり、一次審査を通過したデザイン10件の中から、市役所周辺や阪急高槻市駅の高架下などの街頭で、約700人の市民に人気投票を行い、上記ロゴに決定しました。

提案者：グラフィックデザイナー・山口誠治さん(高槻市出身)

問合先

安満遺跡公園整備室
☎674・7393

公園のにぎわい生み出すカフェ 出店者が(株)バルニバービに

公園の利便性や魅力の向上、にぎわいづくりを目的に募集した、軽飲食店(カフェ)出店者が(株)バルニバービ(大阪市西区)に決定しました。



提案概要

- ・運営期間…20年
- ・2店舗の業態を一体的に運営(右記①②)
- ・屋上を利用した自然と共生するハーブ園を運営
- ・地域の食材を使ったメニューの提供
- ・安満遺跡公園における市民団体の活動支援や連携など
- ・災害時の食事の提供、食料や飲料水の備蓄 など



①公園で楽しめる、テイファウトでできる商品を豊富にそろえた、朝からオーブンのカフェ(席数…店内約10席+テラス約22席、営業時間…午前8時～午後8時)



②店内での飲食を基本にした、ランチ、カフェ、ディナーと、いつでも使えるカフェレストラン(席数…店内約84席、テラス約154席、営業時間…午前11時～午後10時)

※上記の内容は提案時のものであり、今後変更する可能性があります

魅力広がる 安満遺跡公園

ロゴやカフェ出店者など決定

01 行政サービスコーナー9月末で業務終了

市役所本庁、各支所、証明書コンビニ交付サービスのご利用を

問合せ先 市民課 ☎674・7052

9月30日(土)で市内にある9つの行政サービスコーナー(阪急高槻市駅、JR高槻駅前、阪急上牧駅前、富田、服部図書館、今城塚・警手、阿武山・南大冠公民館併設)の業務を終了します。

行政サービスコーナーで行っていた住民票の写しなどの交付や市・府民税(所得・課税)証明書の交付などについては、10月以降は市役所本庁のほか、各支所、証明書コンビニ交付サービスを利用してください。

市役所本庁・支所

交付窓口としては市役所本庁をはじめ、3つの支所があります。支所は市民課事務、市税の収納など市民の皆さんに身近な行政サービスを行っており、地域の「ミニ市役所」としての役割を担っています。この地域に住んでいる人も、全ての支所を利用できます。



受付時間…午前8時45分～午後5時15分
定休日…土・日曜日、祝日、12月29日～1月3日

●市役所本庁

市民課(②番窓口) ☎674・7061
税制課(⑩番窓口) ☎674・7134

●富田支所

富田町五丁目17番1号
☎696・3001



●三箇牧支所

三島江一丁目11番8号
☎678・1615

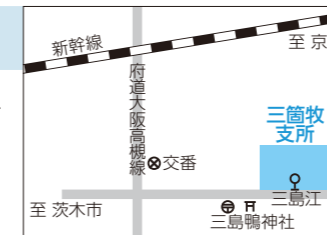

●樫田支所

大字田能小字スハノ下
11番地
☎688・9124



証明書コンビニ交付サービス

コンビニエンスストアなどの各店舗に設置されているキオスク端末(マルチコピー機)を利用して、早朝から夜間まで各種証明書が取得できます。

同サービスを利用するには、利用者証明用電子証明書が搭載されたマイナンバーカードと暗証番号が必要です。カードの申請方法は左下記のとおりです。

問合せ先：市民課マイナンバープロジェクトチーム(☎674・7067)



証明書コンビニ交付サービス概要

取得可能な証明書…住民票の写し(除票除く)▷住民票記載事項証明書▷印鑑登録証明書▷戸籍証明書(除籍除く)▷戸籍の附票の写し▷所得証明書(現年度分・前年度分)

利用時間…午前6時30分～午後11時 ※土・日曜日、祝日も利用可。ただし12月29日～1月3日とシステムメンテナンス日は利用不可。戸籍関係証明書は平日午前8時45分～午後5時15分だけ利用可

利用可能店舗…全国のセブンイレブン、ローソン(ローソンストア100除く)、サークルKサンクス、ファミリーマート、ミニストップなど、キオスク端末を設置している店舗(全国約5万店舗、うち市内約90店舗)



市役所窓口でマイナンバーカードの申請が可能に

マイナンバーカードについて、これまでの郵送申請・インターネット申請に加えて、市役所窓口での申請受け付けを開始します。窓口で申請をする場合、顔写真を無料で撮影することができます。



市役所窓口での申請方法

- ①本人確認書類(※1)、通知カード(※2)、住民基本台帳カード(持っている人だけ)を持って直接、市民課(本館7階第2会議室)へ。代理人不可。申請時に通知カード、住民基本台帳カードを回収
 - ※1 運転免許証、パスポート、保険証と年金手帳(両方)など。詳細は市ホームページまたは、市民課マイナンバープロジェクトチームへお問い合わせを
 - ※2 12桁のマイナンバーが記載された紙製のカードで、平成27年10月以降、住民票を有する人に送付
- ②顔写真を撮影 ※申請前日または、当日に氏名(ふりがな含む)、住所、本籍などの変更をした人は顔写真撮影サービスは利用できないので、顔写真(※3)を持参すること
 - ※3 無帽、正面、無背景で6カ月以内に撮影された縦4.5cm×横3.5cmのもの。背景に影があるものや、手振れにより不鮮明なものは、申請できません
- ③約1カ月半後、本人限定受取郵便で、マイナンバーカードが自宅に届く
 - ※受け取りがなかった場合、市役所窓口本人が来庁する必要あり

5公民館・1図書館で証明書の申請取り次ぎを実施

行政サービスコーナーの業務終了後、当面の経過措置として、10月10日(火)から次の施設窓口で住民票の写しなどの証明書の申請取り次ぎを行います。詳しくは市民課(☎674・7061)へお問い合わせください。

施設一覧

- 今城塚公民館(郡家新町48番3号)
 - 警手公民館(安満北の町18番1号)
 - 阿武山公民館(奈佐原一丁目11番12号)
 - 南大冠公民館(大塚町一丁目20番1号)
 - 五領公民館(五領町11番6号)
 - 服部図書館(浦堂一丁目15番1号)
- 受付時間**：平日午前10時～午後4時(服部図書館は、休館日除く)

取得可能な証明書と申請資格

証明書	申請資格
住民票の写し(除票除く)	本人または、その同一世帯人だけ
住民票記載事項証明書(持込様式除く)	本人だけ
印鑑登録証明書	本人または、その同一戸籍構成員だけ
戸籍証明書(除籍除く)	本人だけ

開始日：10月10日(火)

取り次ぎ方法

- ①各施設窓口で本人確認のうえ、証明書の申請を受け付け
 - ②約1週間後、同じ施設窓口で受け取り申請および受け取りに必要なもの
- 本人確認書類(運転免許証、保険証など) ※受け取りは申請者本人だけ
- 印鑑登録証(カード) ※印鑑登録証明書の申請時

市政 インフォメーション

磁気カード・紙製回数券利用終了に

●**磁気カード**（回数カード、1 day・2 day磁気乗車券）※スルッとKANSAI各社局発行の各種磁気カード含む

利用・販売終了日…来年1月31日(水)（販売は在庫がなくなり次第終了）

●**紙製回数券**

利用終了日…平成31年9月30日(月)

販売終了日…車内販売=12月31日(日)▷案内所・営業所・委託販売所販売=来年9月30日(日)

利用終了後の磁気カード・紙製回数券は払い戻しできます

利用終了後の磁気カード・紙製回数券は、下記の日程から市営バス案内所・営業所で手数料なしで払い戻しします。

磁気カード…来年2月1日(木)から

紙製回数券…平成31年10月1日(火)から

市営バスでは、利便性向上や利用状況の把握などのため、乗車券のIC化を進めており、高齢者・障がい者等無料乗車証は来年4月からICカードへの移行を予定しています。また、磁気カードや紙製回数券の乗車券の販売・利用を左記日程のとおり終了します。これに伴い、来年10月から、乗継割引などの新しいサービスに対応したプリペイ

ド式の市営バス専用のICカードの販売予定です。来年4月から全てのICカードで乗車する際は、市営バス全路線で乗車・降車の際にカードをタッチする必要がなくなります。詳細は今後本誌、市ホームページなどでお知らせします。

問合せ…交通部企画運輸課
総務課(677・3507)▽交通部
総務課(677・3505)

市営バス乗車券のIC化を推進

10月10日(火)～12月1日(金)



図1

12月4日(月)以降



図2

市では、税関係部署の集約を進めており、10月10日(火)と12月4日(月)に、総合センター1階のレイアウトを段階的に変更します。

変更点
10月10日(火)以降
資産税課(18番窓)と税制課(19番窓)の位置を入れ替え(図1) 12月4日(月)以降
収納課(15番窓)が本館1階から総合センター1階へ移動(図2)

12月4日(月)から収納課が総合センター1階に移動

10/7(土)～11/13(月)

市文化祭



10月7日(土)～11月13日(月)に生涯学習センター、高槻現代劇場などで市文化祭を開催します。芸術作品や菊花などの展示、音楽や舞踊といった舞台芸術など市内で活動する団体が取り組みを披露。ぜひご来場ください。

問合せ…文化スポーツ振興課(674・7414)

展示

※特に記載のないものは、いずれも午前10時～午後5時（最終日は4時まで）。無料

生涯学習センター1階展示ホール

10月13日(金)～15日(日)

高槻山草会「秋の山草展」

10月17日(火)～19日(木)

高槻盆栽連合会「盆栽展」

※午前9時～午後5時(最終日は4時30分まで)

10月23日(月)～25日(水)

市美術家協会展

※最終日は午後4時30分まで

10月28日(土)～30日(月)

市短歌友の会展

高槻エスペラント会「エスペラント展」

玉川・牧田コミュニティセンター書道講座「松村郁芳グループ展」

木彫りを楽しむ会展

パッチ・デ・ハウス「パッチワーク作品展」

11月1日(水)～3日(祝)

市俳句連盟「文化祭俳句展」

俳句コンクール・絵画コンクール

11月7日(火)～9日(木)

アトリエLOREN「秋の作品展」

日本郵趣協会高槻支部「楽しい切手展」

高槻五行歌会員作品展

塚原キルト同好会「秋の展示会」

色どりの会「色えんぴつ画展」

11月11日(土)～13日(月)

市子ども会連合会「はばたく子ども会展」

高槻現代劇場展示室

10月21日(土)～23日(月)

あそび塾作品展

クリンピア前島「陶芸教室」

大潤会「大冠カーム利用者作品展」

讀水会水彩画クラブ「水彩画展」

10月28日(土)～30日(月)

平安女学院大学「学生造形展」

如是篆刻きつきサークル「秋の篆刻作品展」

市シルバー人材センターあすなろ写真クラブ展

曙陶会「秋の曙陶会展」

11月3日(祝)～5日(日)

市絵画同好会展

※午前10時～午後6時(最終日は4時30分まで)

高槻現代劇場会議室

11月2日(木)・3日(祝)

高槻華友会いけ花展

市役所本館東側

10月29日(日)～11月11日(土)

市菊花協会「菊花展」

※午前9時～午後4時30分

舞台

※特に記載のないものは、いずれも無料

●高槻現代劇場大ホール

市音楽団管楽部「定期演奏会」

10月22日(日)午後2時～4時

市バレエ協議会「バレエフェスティバル」

11月5日(日)午後4時30分～7時30分

※1,500円

市吟剣詩舞道連盟「吟剣詩舞道決勝大会」

11月3日(祝)午前9時30分～午後6時30分

市舞踊協会「錦秋素おどりの会」

11月12日(日)午前10時30分～午後6時

●高槻現代劇場中ホール

高槻音楽家協会「定期演奏会 郷愁～Nostalgia」

10月22日(日)午後2時～4時

※2,000円(65歳以上、学生1,000円)。市内在住、在学の小・中学生は無料。詳しくは同会(683・1820=中川)へ

子ども音楽コンクール

10月28日(土)午前9時30分～午後4時

高槻郷土民謡連絡会「高槻郷土民謡まつり」

10月29日(日)午前10時30分～午後5時

市邦楽協会「箏、三絃、尺八による邦楽演奏会」

11月3日(祝)正午～午後4時30分

市コンサート協会「みんなで歌おう『日本の歌百選』」

11月4日(土)午後1時30分～4時30分

市カラオケ文化協会「カラオケの祭典」

11月5日(日)午前10時～午後6時

市民音楽祭

11月12日(日)午前10時15分～午後7時

●高槻現代劇場錦松鶴

市謡曲連合会「秋季謡曲・仕舞の会」

11月5日(日)午前10時～午後5時

●生涯学習センター2階多目的ホール

市子ども会連合会「子ども大会」

11月12日(日)午後1時～4時

体験

●高槻現代劇場展示室・会議室など

子ども文化祭～文化にふれよう、たいけんしよう

10月7日(土)午前10時30分～午後3時30分

●高槻現代劇場402号室

市社交ダンス協議会「①初心者講習会」「②ダンスパーティー」

10月29日(日)①午前10時～正午②午後1時～4時 ※②は500円

●野見神社 ※雨天時は高槻現代劇場和室

高槻茶道会「茶会(野点)」

11月3日(祝)午前10時～午後2時30分

※お菓子がなくなり次第終了。300円

●高槻現代劇場401号室

高槻アマチュア無線クラブ展

11月4日(土)・5日(日)の午前10時～午後5時(5日は4時まで)

※モールス練習機の組み立て・実演教室(1台300円)あり

子どものインフルエンザ予防接種一部助成 対象期間は10月1日～12月28日

子育て家庭の経済的負担を軽減するために、子どものインフルエンザ予防接種費用の一部を助成します。対象は接種日現在、市に住民票がある生後6カ月から小学校卒業までの子どもです。助成対象となるのは10月1日(日)～12月28日(木)に市の指定医療機関で行った予防接種だけです。

問合せ先 子ども保健課

☎661・1108

助成額…1回につき1,000円(年2回まで)

※13歳未満の子ども接種回数は2～4週の間隔において、2回接種

接種方法…事前に市指定の医療機関に予約の上、行ってください ※指定医療機関の詳細は市ホームページまたは、子ども保健課へ問い合わせを

助成方法…接種時に指定医療機関へ母子健康手帳と申請書兼委任状を提出し、本来の接種費用から1,000円を引いた金額を医療機関へ支払う

申請書兼委任状の配布場所…各保健センター、子ども育成課、市内の認定こども園、保育所・園(小規模保育・事業所内保育・認可外施設除く)、市立幼稚園、市ホームページ、指定医療機関

【注意事項】子どものインフルエンザ予防接種は、任意接種で、ワクチンの接種により入院が必要な程度健康被害が出た場合は、法律などに基づく救済を受けることができますが、予防接種法による救済と給付額などが異なります

29年度版たかつきの環境まとまる

市の環境の状況や取り組みをお知らせする冊子「平成29年度版たかつきの環境」を作成しました。

同冊子には、環境行動計画に定めた行政の取り組みのほか、再生可能エネルギーの導入・普及など市内で排出される温室効果ガス削減のための取り組みなどを掲載しています。

また、同冊子への意見を募集します。寄せられた意見は、今後の環境行政の推進のため、同冊子に添えて、環境審議会に報告し、今後の環境施策の参考にします。

同冊子には、環境行動計画に定めた行政の取り組みのほか、再生可能エネルギーの導入・普及など市内で排出される温室効果ガス削減のための取り組みなどを掲載しています。

意見提出方法：10月2日(月)～11月1日(水) (消印有効) に市ホームページ内簡易電子申込

か直接または、郵送かファクスに、意見、住所、氏名(団体の場合は所在地、団体名、代表者氏名)を書いて、〒569・8501(住所不要)環境緑政課(☎674・7483、FAX661・3198)へ

市民委員を募集

市は次のとおり審議会などの市民委員を募集します。いずれも報酬は日額9100円。

地球温暖化対策実行計画協議会

地球温暖化対策の推進に関する法律に基づき策定した「たかつき地球温暖化対策アクションプラン」の推進について。

資格…市内在住の4月1日現在18～70歳で、年2回程度平日昼間の会議に出席できる人
任期…12月から2年間
募集人数…2人(多数選考)

応募方法…10月20日(金) (消印有効) までに、小論文「家庭で取り組める温暖化対策について」(1000字以内、応募動機含む。様式自由)、住所、氏名、生年月日、性別、略歴、電話番号、メールアドレスを書いて、郵送か直接、〒569・8501(住所不要)環境緑政課(☎674・7483)へ

廃棄物減量等推進審議会

一般廃棄物の減量などについて。

資格…市内在住で、5回程度平日昼間の会議に出席できる人
任期…11月から2年間
募集人数…1人(多数選考)

応募方法…10月20日(金) (必着) までに、応募動機(1000字以内、様式自由)、住所、氏名、生年月日、性別、略歴、電話番号を書いて、郵送か直接、〒569・0021前島三丁目8番1号資源循環推進課(☎669・1886)へ



5公園に防犯カメラを設置

市内にある5つの公園(左下記)に防犯カメラを設置し、10月から運用を開始します。設置場所は、利用者から死角となりやすいトイレ周辺のほか、公園の入り口、園路の交差点など通行者が多い場所です。いずれも公園内だけを撮影します。

また、カメラ内に保存された画像データの確認は、事件・

防犯カメラを設置した公園

- 上の池公園
- 清水池公園
- 緑が丘公園
- 南平台中央公園
- 芥川公園

事故が発生した場合などに限定し、プライバシーに配慮した運用を行います。

問合せ先 公園課

☎674・7516

高槻市民の集いを開催 絵本で子どもたちに伝えたいこと

11月の「子ども・若者育成支援強調月間」に合わせて11月11日(土)に高槻市民の集いを開催します。絵本作家・長谷川義史さんによるトークや絵本の読み聞かせ、ライブペインティングのほか、ウクレレ演奏などを実施します。

※手話通訳・要約筆記あり

日時…11月11日(土)午後7時～8時30分
※無料
会場…生涯学習センター2階多目的ホール
講師…絵本作家・長谷川義史さん(写真)
定員…250人(多数抽選)
応募方法…10月1日(日)～18日(水) (必着) に往復はがきに、催し名、参加人数(4人まで)、参加者全員の住所(または勤務先・学校名)・氏名・年齢、代表者の電話番号を書いて、〒569・8501(住所不要)地域教育青少年課(☎674・7654)へ。1組はがき1枚



消費者のひろば展

「考えよう 快適なくらし」をテーマにクロスパル高槻で開催。いずれも無料。

問合せ先…消費生活センター(☎683・0999)

展示

日程…10月26日(木)・27日(金)の午前10時～午後4時

内容…消費者団体の活動紹介(介護、食材を使い切る、高槻の下水道)▷計量コーナー(重さあてクイズなど)▷企業の取り組み紹介コーナー など

脳イキイキ 牛乳パックDE手作り教室

日程・内容…10月26日(木)=牛乳パックと布でつくる簡単小物かご▷27日(金)=牛乳パックと和紙でつくるひねり小物入れ
※いずれも午前10時～11時30分。当日直接、会場へ

講演会

いずれも午後1時30分～3時。申し込みは10月3日(火)から電話か直接、消費生活センター(クロスパル高槻内)へ。

自分で選ぼう人生の保障～医療保険と介護保険 10月26日(木)。講師は(公財)生命保険文化センター・山口良司さん。申込順60人

あなたはホントに大丈夫?知って防ごう悪質商法被害 10月27日(金)。講師は弁護士・西野里奈さん。申込順100人

アスベスト分析調査に補助

市ではアスベスト対策のための調査費用を次のとおり補助しています。

対象建築物…市内の建築物で、吹き付けアスベストなどが施工されている可能性があるもの
補助費用…吹き付け建材の

アスベスト含有の有無と含有量の調査費用の全額(上限25万円)

申込方法…12月末までに審査指導課へ相談の上、申請(予算額に達し次第終了)
問合せ 審査指導課
☎674・7567

お知らせ

市国民健康保険

被保険者証を一齐更新

現在の市国保被保険者証の有効期限は10月31日(火)です。新しい被保険者証を10月上旬から中旬にかけて簡易書留で発送します。ただし保険料に未納がある人は国民健康保険課(⑦-2番窓口)で交付します。ジエネリック医薬品希望カードも併せて発送します。

同保険は、市に住民登録があり、ほかの社会保険などに加入していない人は、必ず加入しなければならぬものです。未加入の場合は、届け出てください。

なお、就職や扶養認定などの理由でほかの社会保険などに加入した場合は、国民健康保険脱退の届け出が必要ですが、加入中の社会保険などの被保険者証と市国保被保険者証を持って、国民健康保険課(⑦-1番窓口)へ届け出てください。

問合せ：国民健康保険課 (☎674・7075)

傍聴できます

議会日程

委員会が次の日程で開催されます。いずれも市役所本館3階第3委員会室で。議事の都合で日程が変更される場合があります。詳細などはお問い合わせください。

決算審査特別委員会 10月16日(月)・17日(火)・19日(水)・23日(月)の午前10時からマ史跡整備等特別委員会 11日(火)午後1時から。議会事務局 (☎674・7213)

審議会などの日程

傍聴には定員があります。傍聴希望者は事前に各課へお問い合わせください。

府北摂ブロック福祉有償運送運営協議会

申請書類の審査など。10月3日(火)午後2時から総合センター14階会議室で。福祉政策課 (☎674・7162)

人権施策推進審議会

人権施策推進計画の進捗状況、平成28年度の人権に関する相談の状況についてなど。10月4日(水)午前10時から市役所本館3階第2委員会室で。人権・男女共同参画課 (☎674・7575)

関西大学高槻ミューズキャンパス教室開放

同キャンパス西館の教室4部屋は、市民の皆さんがサークル活動の会議や研修などで利用することができます。申し込みは市ホームページ内の申込専用ページから。使用可能日程や使用料など詳しくは、10月下旬から市ホームページに掲載します。

献血日程

問合せ先：市献血推進協議会
☎674・7163

400ミリリットル献血(体重50キログラム以上)にご協力ください。特に記載のないものは午前10時～正午、午後1時～4時30分。

日程・会場：10月14日(土)・17日(火)ミニング・阪急高槻
▽19日(水)高槻赤十字病院(阿武野)▽19日(水)午前10時～午後4時IIアフトアモール

問合せ先：政策経営室 (☎674・7392)

JR駅前図書コーナー

クロスパル高槻の空調設備改修工事に伴い、JR駅前図書コーナーは10月11日(水)～13日(金)は臨時休館します。

返却ポストに図書・雑誌の投入はできませんが、自動返却はされません。図書館に搬送されてからの返却となります。

問合せ先：中央図書館 (☎674・7800)

部落差別につながる調査をなくそう

10月は「府部落差別事象に係る調査等の規制等に関する条例」啓発推進月間です。同条例では差別につながる個人や土地の調査・報告を規制しています。差別のない社会をつくりましょう。

問合せ先：府人権局 (☎06・6210・9282)

環境審議会

摂津峡の自然環境保全に係る規制について。10月4日(水)午前10時から総合センター6階会議室で。環境緑政課 (☎674・7480)

行財政改革推進委員会

行財政改革について。10月6日(金)午後5時から市役所本館3階第2委員会室で。政策経営室 (☎674・392)

男女共同参画審議会

男女共同参画計画の中間見直しについて。10月11日(水)午前10時から市役所本館3階第2委員会室で。人権・男女共同参画課 (☎674・7575)

選挙管理委員会定例会

選挙人名簿の登録の抹消など。10月11日(水)午前10時から総合センター13階選挙管理委員会室で。選挙管理委員会事務局 (☎674・7676)

教育委員会定例会

教育に関する基本方針、予算・契約条例原案、規則制定改廃、職員人事など。10月11日(水)午後3時から総合センター12階教育委員会室で。教育委員会総務課 (☎674・7620)

町名地番改正調査委員会

月見町と奥天神町二丁目の町区域変更について。10月12日(木)午前9時30分から▽31日(火)午前10時から総合センター6階会議室で。市

民課

☎674・7052

農業委員会定例会

農地法の規定による許可申請などについて。10月12日(木)午後1時30分から市役所本館3階第2委員会室で。農業委員会事務局 (☎674・421)

保健医療審議会

「(仮称)第3次・健康たかつき21」についてなど。10月26日(水)午後2時から市役所本館3階第2委員会室で。健康医療政策課 (☎661・9330)

子ども子育て会議

子ども子育て支援事業計画進捗報告など。10月30日(月)午後2時から市役所本館3階第2委員会室で。保育幼稚園総務課 (☎674・665)

社会福祉審議会児童福祉専門分科会

第3次ひとり親家庭等自立促進計画の策定についてなど。10月31日(火)午後4時から総合センター13階研修室で。子ども育成課 (☎674・7169)

社会福祉審議会高齢者福祉専門分科会

高齢者福祉計画・介護保険事業計画(素案)についてなど。10月31日(火)午後2時から市消防本部3階研修室で。長寿介護課 (☎674・7166)

景観審議会

(仮称)景観賞の創設についてなど。11月1日(水)午前10時から市役所本館3階第

2委員会室で。都市づくり推進課

(☎674・7552)

青少年問題協議会

第3次青少年育成計画の進捗状況など。11月1日(水)午前10時から総合センター14階会議室で。地域教育青少年課 (☎674・7654)

社会福祉審議会障がい者福祉専門分科会

第5期障がい福祉計画・第1期障がい児福祉計画についてなど。11月2日(木)午前10時から市役所本館3階第2委員会室で。障がい福祉課 (☎674・7164、FAX 674・7180)

社会教育委員会

社会教育のあり方、推進の方向性など。11月8日(水)午前10時～正午に総合センター12階教育委員会室で。地域教育青少年課 (☎674・7654)

10月の納付(10月31日(火)まで)

●国民健康保険料第7期分(国民健康保険課 ☎674・7076)

●市・府民税第3期分(収納課 ☎674・7152)

※便利な口座振替をご利用ください。バーコードが印字されている納付書はコンビニエンスストアでも納付できます

はにたんが解説!

平成29年度市の仕事⑤



市が今年度取り組む主な事業を、はにたんが分かりやすくお伝えします。

秋も開催 体験交流型観光イベント「オープンたかつき」

昨年秋と今年春に開催されて大盛況だった「オープンたかつき」が、また10月から開催されるんだよ。

「オープンたかつき」は、高槻にある自然や歴史、グルメなどの新しい魅力を知ってもらおうと、市内各所で多彩な体験交流型の観光プログラムを実施するイベントなんだ。

今回は、アウトドアヨガや神峯山寺での座禅体験など約60のプログラムを地元のお店や企業、ボランティアの人たちと協力して実施していくよ。

参加の申し込みは、9月から始まっているか

ら、興味のある人は早めに申し込んでね。

市内の人にも市外の人にも参加してもらって、新しい高槻の魅力を発見してくれるとうれしいな。そして、高槻を訪れる人が増えて、ますますにぎわいのあるまちになるとうれしいな。

10月からオープンたかつきが開催されるよ!

いろんな観光プログラムがたくさんつまったイベントだよ。

高槻の魅力を知ろう! 体験してみよう!

たくさんの人に高槻がにぎわったらいいな

参加してみよう!

暮らしのガイド 情報プラザ

〈申込時の注意〉

- 特に記載のない記事の対象は、市内在住、通勤・通学の人
- 各記事中の「先着」は、当日直接、会場へ
- 各記事中の「電子申込」は、市ホームページ・携帯サイトの「簡易電子申込」から手続き可

62 569-8501 高槻市〇〇課
△△△△教室
〒569-8501 高槻市〇〇課
郵便番号569-8501
の場合は住所の記載は不要

富田支所・公民館 10月12月改修工事

富田支所・公民館は10月初旬〜12月中旬に防火シャッターなどの改修工事を実施します。支所の出入り口が狭くなるほか、騒音などでご迷惑をお掛けしますが、ご協力をお願いいたします。

12月9日(土)・10日(日)は休館

富田支所・公民館は12月9日(土)・10日(日)は全館停電となるため臨時休館します。宿直不在のため、戸籍届け出の受け付けや電話での問い合わせは

8月の寄付 (敬称略)

市ふるさと寄附金…3,005,000円(94件)
※詳細は、市ホームページに掲載
社会福祉協議会分(寄付順)…堤菊美=10,000円
▷藤飯京子=5,000円▷服部嘉津子=20,000円▷高槻市グラウンド・ゴルフ協会=500円▷匿名=3,050円

どもに対応できませんので、本庁または他の支所をご利用ください

問合せ先：富田支所 (☎69-63001)、富田公民館 (☎693-1671)

災害時は富田小学校などへ

12月9日(土)・10日(日)は富田公民館は避難所兼緊急避難場所として開設しません。災害時は最寄りの富田小学校などへ避難してください

問合せ先：危機管理室 (☎67-47314)

昭和56年以前の給水管、最初の水は飲用以外に使用を

昭和56年以前の建築物には、鉛製の給水管が使われている場合があります。通常の使用では水道法に定められた水質基準に適合しており問題ありませんが、朝一番やお出掛けなどで長時間水道水を使用しなかった場合などは、水質基準を超える鉛成分が検出される場合があります。直ちに健康に影響を及ぼすことはありませんが、安心して使うために念のため初めのバケツ1杯(10ℓ)程度を飲用以外

に使用してください。

問合せ先：管路整備課 (☎67-47945)

11月からはたんの着ぐるみ貸出窓口が市観光協会に

市マスコットキャラクターは、はたんの着ぐるみの貸出窓口が、11月1日(水)から市観光協会になります。また新たに、営利事業で使用する場合も有料で貸し出しが可能になりました。非営利事業の場合は、これまでどおり無料です。

問合せ先：産業振興課 (☎67-47411)、市観光協会 (☎683-0081)

新しい障がい者医療証を送付

障がい者医療証の有効期限は10月31日(火)です。新しい障がい者医療証(うぐいす色)は10月下旬に送付します。交付資格を失う人へも郵送で通知します。

また平成30年4月から予定している制度改正についての重要な案内も、新しい医療証に同封しているので、必ずご

確認ください。

問合せ先：医療給付課 (☎67-47178)

秋の全国地域安全運動

10月11日(水)〜20日(金)に全国地域安全運動が実施されます。ひったくりや特殊詐欺、子どもに対する犯罪の被害防止のために、地域で防犯活動を行います。

問合せ先：高槻警察署 (☎67-21234)

事業者向け税務署による消費税軽減税率制度説明会

日時：10月19日(木)午後1時30分〜3時 ※無料
会場：市役所本館6階大集会室
定員：先着200人

問合せ先：茨木税務署 (☎07-2623-1131、自動音声案内「2」を選択)

ハロウィンジャンボ宝くじ発売

10月11日(水)〜31日(火)にハロウィンジャンボ宝くじを発売します。宝くじの収益金は明るく住みよいまちづくりに使

われます。府内の販売店で購入しましょう。

問合せ先：府市町村振興協会 (☎06-6941-7441)

最低賃金は時間額909円

9月30日から府の最低賃金が時間額909円になりました。

問合せ先：大阪労働局 (☎06-6949-6502)

図書館での貸出期間の延長インターネットで可能に

図書館のインターネットサービスを使って、貸出中の資料の返却期限を延長することができます(予約がない資料に限るなど条件あり)。読み終わっていないけれど、返却の期限が来るときに、延長のために本を持って図書館に来館する必要がありません。

図書館のインターネットサービスを利用するにはパスワードの取得が必要です。詳しくは図書館のホームページをご確認ください。

問合せ先：中央図書館 (☎67-47800)

住まいに関するセミナーを開催

CHECK!

市では、空き家の管理や活用、分譲マンションについて学ぶセミナーを開催します。暮らしやすい住まいについて考えてみませんか。

問合せ先
住宅課
(☎674-7525)

会場・定員・申込方法など

いずれも会場は総合センター14階会議室。申込順各100人。無料。申し込みは各申込期間に電子申込または、電話かファクスに、講座名、住所、氏名、参加人数、電話番号、①②は個別相談会の参加の有無・相談内容を書いて、住宅課(FAX674-3125)へ。 ※講座の詳細をまとめたリーフレットを住宅課、各支所、各市立公民館、各コミュニティセンター、市ホームページなどで配布

① 分譲マンションの会計の基礎について学ぶ

日時…10月29日(日)午前10時〜正午
※セミナー終了後に個別相談会あり(定員あり)
対象…分譲マンション所有者、管理組合役員など
申込期間…10月3日(火)〜25日(水)

② 空き家の管理、活用を学ぶ

日時…11月25日(土)午前9時30分〜11時50分
※セミナー終了後に個別相談会あり(定員あり)
対象…空き家または、将来空き家になる可能性がある住宅を所有している人
申込期間…10月3日(火)〜11月17日(金)

③ 空き家を売らずに転貸 マイホーム借上げ制度説明会

移住・住みかえ支援機構(JTI)が進める中高年世帯の住宅を借り上げ、子育て世帯などに転貸する同制度(右図)の説明会。
日時…12月3日(日)午前10時〜正午
対象…自宅を貸すことを検討している中高年世帯
申込期間…10月3日(火)〜11月24日(金)

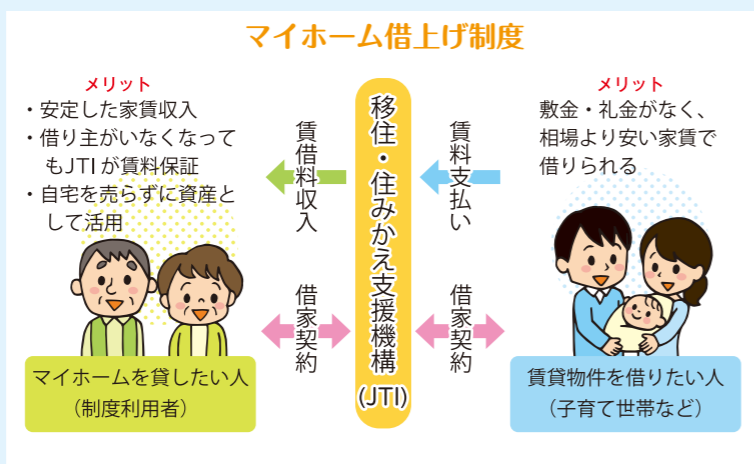



緑の相談

①10月11日(水)②11月8日(水)③12月13日(水)の午後1時30分〜3時30分に総合センター1階ロビーで。講師は①③緑の相談員池本英爾さん②同・奥西正夫さん。対象は市民。無料。当日直接、会場へ。環境緑政課(☎674・7483)。

自然と本と博物館 あくあびあの使い方

10月13日(金)午前10時30分〜正午にあくあびあ芥川で。講師は同館・五月女章子さん。申込順30人。無料。申し込みは10月3日(火)午前9時から電話で、同館(☎692・5041)へ。

今城塚古代歴史館前朝市

10月14日(土)、12月9日(土)の午前8時〜9時30分に同館駐車場。野菜・花などの即

売。なくなり次第終了。市農業振興団体協議会(農林課内☎674・7402)。

原地区 黒枝豆の収穫

10月21日(土)・22日(日)の午前9時〜午後3時頃に原地区の畑(原公民館周辺)で。1株400円(なくなり次第終了)。当日直接、会場へ。農林課☎674・7402。

わんぱく・おてんばクラブ 紙コップけん玉で遊ぼう

10月21日(土)午前10時〜正午にクロスパル高槻で。講師は高槻スカウト連絡会。対象は市内在住の5歳〜小学生(保護者同伴可)。申込順20人。無料。申し込みは10月3日(火)から電話か直接または、フアクスに、催し名・氏名(ふりがな)、学校名・学年(年齢)、電話番号を書いて、青少年センター(クロスパル高槻内☎685・3724、FAX686・2457)へ。

城内フェスタ Enjoy 2 Days

10月21日(土)正午〜午後4時▽22日(日)午前9時30分〜午後

4時に城内公民館(☎671・4644)で。展示・発表会、工作、カフェなど。当日直接、会場へ。次の催しはいつでも無料。申し込みは10月3日(火)から電話か直接、同館へ。

映画「火垂るの墓」(実写版)

21日午後1時〜3時。申込順60人。保育あり(2歳〜就学前、5人。申込期限は10月10日(火))

おとなのめり絵体験

21日午後1時〜3時。申込順20人

中国語入門

22日午前10時30分〜正午。申込順20人

タブレットでいろいろ体験

22日午後1時〜3時。申込順20人

ハロウィンクッキング おやつの原材料を探れ

10月21日(土)午後1時〜4時に富田ふれあい文化センターで。講師は管理栄養士・木下麗子さん。対象は市内在住の小学4〜6年生。申込順20人。300円。申し込みは10月3日(火)から電子申込みまたは、電話か直接、富田青少年交流センター(☎694・5454)へ。

457)へ。

ひきこもりを共に考える

10月21日(土)、11月18日(土)、12月16日(土)の午後2時〜5時。講師はNPO法人ニュースタート事務局関西。対象は15歳以上のひきこもりの人と家族、関心のある人。500円(本人と家族は無料)。記載事項は催し名、氏名(ふりがな)、電話番号、本人の場合には年齢、家族の場合は続柄

不登校を共に考える

10月28日(土)、11月25日(土)の午後2時〜4時。講師はNPO法人ノートの保護者、関心のある人。無料。記載事項は催し名、氏名(ふりがな)、子どもの年齢・学年、電話番号

夢を叶えるワーク 子育てママのお話と親子撮影会

10月24日(火)午前10時〜正午に真上公民館で。講師は親子写真家・石川ひろこさん。申込順20組。無料。保育あり(2歳〜就学前、5人。申込期限は10月13日(金))。申し込みは10月3日(火)から電話か直接、同館(☎683・2509)へ。

みんなで歩こう 芥川 (小学生対象)

芥川の遊歩道が4月に開通しました。芥川をより身近に感じるために、みんなで楽しみながら遊歩道を歩いてみませんか。歩いた後は、楽しい催しがあります。 ※参加賞あり

日時・集合場所…10月21日(土)午前10時芥川桜堤公園集合、午後1時あくあびあ芥川解散 ※無料
対象…小学生(3年生以下は保護者同伴)
定員…申込順200人
申込方法…10月3日(火)〜18日(水)に電話で、下水河川企画課(☎674・7432)へ

金関環の愉快的音楽院特別企画コンサート 作曲家、なくて七癖あって四十八癖

出演:金関環(バイオリン)、青柳いづみこ(ピアノ)
曲目:ドビュッシー/バイオリンとピアノのためのセレナーデ、ベートーベン/クロイツェルソナタ ほか
来年1月27日(土)午後2時開演
レセプションルーム(全席自由)2,300円(当日2,800円)、小・中学生1,000円(当日1,500円)
発売中 友の会割引 ☆



高槻室内管弦楽団 定期演奏会

曲目:ビゼー/交響曲第1番八長調、ブラームス/ハイドンの主題による変奏曲 ほか
指揮:寺坂隆夫、大澤俊之
11月11日(土)午後2時開演
中ホール(全席自由)
無料
先着600人

高槻フィルハーモニー オーケストラ定期演奏会

曲目:ハイドン/交響曲第101番「時計」、ベートーベン/交響曲第6番「田園」 ほか
指揮:森香織
12月10日(日)午後2時開演
大ホール(全席自由)
800円(当日1,000円)、学生500円
10月13日(金)発売 友の会割引 ☆

ナニワ エキスプレス



曲目:ビリーブイン、ジャズミン ほか
来年1月28日(日)午後4時開演
中ホール(全席指定)
3,000円
10月20日(金)発売
友の会先行発売・割引 ☆

高槻 de 演劇 秋のプログラム

- ①シニア劇団WakuWaku「遠くに街がみえる」 11月2日(木)午前11時、午後3時30分 3日(祝)午後1時開演
②シニア劇団そよ風ペダル「乾かない指はない」 11月5日(日)午後4時 6日(月)午前11時、午後3時30分開演
③劇団水曜の家族「家族になりたい」 11月18日(土)午後7時 19日(日)午前11時、午後3時30分開演
④MEHEM「ひとつのつきをまっていた」 11月22日(水)午後7時30分 23日(祝)午後2時開演
305号室(全席自由)
①②1,500円(20歳以下、50歳以上1,000円)
③④1,800円(25歳以下1,000円)
発売中 友の会割引 ☆

高槻現代劇場

チケット受付問い合わせは電話か直接、同劇場(☎671・9999)へ
受付時間 午前10時〜午後5時(発売開始日の電話予約は午後2時から)
☆の公演は未就学児の入場はご遠慮ください。チケット完売の場合、当日券は販売しません

市民会館・文化ホール

11月13日(月)は休館

ランチタイム・ロビーコンサート

10月25日(火)、11月22日(火)、来年1月24日(水)の午後0時10分〜0時40分に生涯学習センター(☎674・7700)1階展示ホール前で。出演は高槻音楽家協会。先着100人。無料。

公民館DE衣食住

いずれも午前10時〜正午。申込順①40人②③各20人。保育あり(2歳〜就学前、各5人。申込期限は①③10月13日(金)②17日(火))。

①家族みんなできれいに続くシンプリライフ 10月23日(月)に阿武山公民館で。講師は整理収納アドバイザー・程野由里子さん。無料。申し込みは10月3日(火)から電話か直接、同館(☎693・0188)へ。

②ハロウィンの衣装を作ろう 10月24日(火)に五領公民館で。講師はハンドメイド作家・加藤千恵さん。申し込みは10月3日(火)から材料費500円を持って直接、同館(☎669・6169)へ。

警手ナイトコンサート

いずれも10月28日(土)に警手公民館(☎685・2110)で。対象は5歳以上。カフェ 午後5時〜6時。150円。当日直接、会場へ。コンサート 午後6時〜7時30分。出演はたかきたファミリアウィンドバンドほか。申込順60人。無料。申し込みは10月3日(火)から電話か直接、同館へ。

真上人権名画劇場「カサブランカ」

10月31日(火)午前10時〜正午に真上公民館で。申込順60人。無料。申し込みは10月3日(火)から電話か直接、同館へ。

③衣料リサイクル〜古着で子ども服を作ろう 10月30日(月)に南大冠公民館で。無料。申し込みは10月3日(火)から電話か直接、同館(☎673・1477)へ。

子どもと楽しむレクリエーションゲームを学ぼう

10月28日(土)午前10時〜正午に市民会館南側大会議室で。講師は日本レクリエーション協会・時森美智子さん。対象は18歳以上。申込順40人。無料。申し込みは10月3日(火)〜19日(木)に電子申込か電話または、ファクスに、参加人数、氏名(ふりがな)、電話番号を書いて、地域教育青少年課(☎674・7654、FAX 674・7645)へ。

里山入門

森を知ろう・樹を知ろう

10月29日(日)午前9時30分〜午後2時30分に萩谷総合公園周辺で。講師は森林インストラクター。対象は小学生以上(小学生は保護者同伴)。申込順30人。無料。申し込みは10月3日(火)〜20日(金)に電話で、みどりスポーツ振興事

日(火)から電話か直接、同館(☎683・2509)へ。

障がい者野外活動交流

いずれも申込順各10人。参加費無料、ただし現地で実費必要。

肢体不自由児者神戸しあわせの村散策と見学

11月12日(日)午前9時30分障がい者福祉センター集合、午後4時30分解散予定。対象は市内在住の肢体不自由児者と家族、交流希望の人。申し込みは10月3日(火)〜20日(金)にファクスに、催し名、参加者全員の住所、氏名、年齢、電話番号、障がい者手帳の有無を書いて、市肢体不自由児者父母の会(☎6

業団(☎661・0647)へ。

Kodomoだけのハロウィンパーティー

10月29日(日)午後2時〜4時に芥川公民館で。対象は小学生。申込順20人。100円。申し込みは10月4日(水)から電話か直接、同館(☎683・1423)へ。

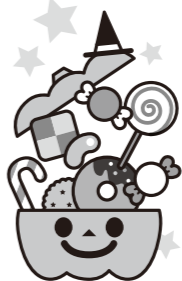

富田公民館こどもまつり ハッピーハロウィン

10月28日(土)午前10時〜午後1時に富田公民館(☎693・1671)で。キッズ写真館など。無料。当日直接、会場へ。次の催しの申し込みは10月3日(火)から電話か直接、同館へ。

魔法みたいな科学工作

午前10時30分〜正午。対象は小学生。申し込みは10月3日(火)から電話か直接、同館へ。

喉頭摘出者るり深やぎ農園見学

11月16日(木)午前8時45分市役所前集合、午後4時30分解散予定。対象は市内在住の喉頭摘出者と家族、他の障がい者、交流希望の人。申し込みは10月3日(火)〜27日(金)に電話かファクスに、催し名、参加者全員の住所、氏名、年齢、電話番号、障がい者手帳の有無を書いて、市喉友会中川(☎681・5742)へ。

キャンプ体験事業 フラフト&やきいも作り

11月19日(日)午前10時〜午後3時に摂津峡青少年キャンプ場で。講師はユースサービス大阪。対象は市内在住の小中学生。40人(多数抽選)。300円。申し込みは10月16日(月)〜30日(必着)に電子申込か往復はがきに、催し名、住所、氏名(ふりがな)、性別、学校名・学年、電話番号、キャンプ場への交通手段を書いて、〒569・8501(住所不要)地域教育青少年課(☎674・7654)へ。



神峰山の森自然園

自然観察会に出かけよう

神峰山の森自然園〜秋の自然観察会アサマリンドウ編

10月21日(土)・22日(日)の午前10時〜午後3時に神峰山の森自然園(原)で。ボランティアが園内を案内。無料。当日直接、会場へ。みどりスポーツ振興事業団(☎661・0647)。

あくあぴあ芥川の自然観察会

行き先は摂津峡周辺。対象は小学生以上(小学生は保護者同伴)。申込順各30人。無料。申し込みは10月3日(火)午前9時から電話で、あくあぴあ芥川(☎692・5041)へ。

秋の木の実 10月29日(日)午前10時30分〜午後3時。講師は大阪市立自然史博物館・横川昌史さん

芥川の石ころ 11月4日(土)午前10時〜午後3時。講師は大阪市立自然史博物館・川端清司さん

公民館きらり人 生春巻を振舞い旅する人生語る

11月9日(木)午前10時〜正午に如是公民館で。講師は食堂店主榎野徹さん。申込順20人。100円。保育あり(2歳〜就学前、5人。申込期限は10月16日(月)。申し込みは10月3日(火)から電話か直接、同館(☎693・1866)へ。

へ。1人がき1枚。

市医師会看護専門学校 学校祭

10月14日(土)午前11時〜午後3時に同校(城西町☎675・0001)で。当日直接、会場へ。

食の文化祭

高槻ジャズとブルメフェア 10月14日(土)・15日(日)の午前10時〜午後5時に第一中学校、城跡公園で。当日直接、会場へ。同実行委員会(☎62・7222)。

北摂ウィンドオーケストラ 秋のポップコンサート

10月15日(日)午後2時〜4時に高槻現代劇場で。先着100人。無料。同オーケストラ(☎090・7550・9856)小山。

灯籠まつり〜たくさんの灯籠が並ぶ幻想的な風景

10月15日(日)午後5時から本照寺、三輪神社(富田町四)で。無料。当日直接、会場へ。けさたんとか(☎695・7771)。

10/21(土) 動物愛護フェスタ



犬猫譲渡会、パネル展示、動物クイズなど。*ペット連れの来場不可

日時...10月21日(土)午前10時〜午後3時 *無料。当日直接、会場へ。会場...イオン高槻店(萩之庄三) 問合先...保健衛生課(☎661・9331)

催し

講座

健康

スポーツ

募集・求人

高齢者

高槻・茨木ウォーキングツアー

11月3日(祝)午前9時～午後4時15分▽午前9時45分～午後4時55分。いずれも今城塚古墳公園集合、イオンスタイル新茨木解散。対象は10歳以上3歳未満歩ける人。合計120人(多数抽選)。500円。申込期限は10月9日(月)。同ツアー事務局(☎0120・600・426)。応募要項などは産業振興課、市観光協会などで配布。

大阪薬科大学 大薬祭

10月27日(金)～29日(日)の午前10時～午後7時に同大学(奈佐原四)で。当日直接、会場へ。同実行委員会(☎690・1096)。

下水処理施設見学会 in 中央水みらいセンター

10月29日(日)午前10時～午後0時30分に中央水みらいセンター(茨木市)で。対象は小学生(保護者同伴)。60人(多数抽選)。無料。申込期限は10月10日(火)。府北部流域下水道事務所(☎072・6

ヒマワリ・コスモス観賞即売会

10月28日(土)・29日(日)の午前9時～午後4時に郡家新町85の畑で。雨天中止。なくなり次第終了。観賞無料。摘み取りはヒマワリ3本200円、コスモス4本100円。当日直接、会場へ。芥川農業研究会(JAたつき芥川支店内 ☎683・5821)。

昔ばなし語りへの会 淀川のぼりくんだり

10月29日(日)午後1時30分～3時にクロスパル高槻で。申込順80人。1300円、小中学生500円。申し込みは10月3日(火)～28日(土)に電話で、ラポ・むらやまパティ(☎687・6287)へ。

防災フェア①展示・VRXガネ体験②講演会

11月5日(日)①午前10時～午後4時30分②生涯学習センター1階展示ホール②午前10時～11時30分、午後1時～2時30分②同センター3階研修室。無料。当日直接、会場へ。

高槻市長杯 少年・少女将棋大会

12月23日(祝)午前9時～午後5時に生涯学習センターで。対象は小学生。申込順80人。無料。申込期間は10月10日(火)～11月11日(土)。問合せは大阪高槻ワイズメンズクラブ(☎090・8828・5116 栗田)。

里山のついまいもほり園

9月29日～10月22日の金・土・日曜日午前10時～午後3時に里山農園かしふね(田能)で。雨天中止。1株250円。さつまいもがなくなり次第終了。当日直接、会場へ。

10月22日(日) 都市緑化フェア



10月22日(日)に城跡公園で都市緑化フェアを開催します。当日は、ガーデントークショー、花の寄せ植え教室、ビンゴ大会のほか、花苗・盆栽・園芸資材などのガーデニンググッズの販売なども行います。さらに、かわいい動物たちと触れ合える「ふれあい動物園」も開催します。

日時…10月22日(日)午前10時～午後3時
会場…城跡公園 ※車での来場はご遠慮ください
問合せ…同実行委員会(環境緑政課内 ☎674・7483)

仏像へのいざない 国宝からみる仏像の魅力

10月20日(金)午前10時～正午に北清水公民館で。講師は京都国立博物館・浅瀨毅さん。申込順80人。無料。申し込みは10月3日(火)から電話か直

歴史

へ。高槻栽培センター(☎69・2230)。

秋季吟行

10月21日(土)午前9時30分阪急高槻市駅改札口集合、午後5時解散。先着40人。1000円。市俳句連盟(☎687・0552 岩出)。

接、同館(☎687・3190)へ。

秋の文化講演会 高槻藩永井家と能楽

10月22日(日)午後1時～4時30分に市教育会館で。講師は神戸学院大学准教授・中村健史さんほか。150人(多数抽選)。無料。申し込みは10月12日(木)(必着)までに、直接または、ファクスか往復はがきに、講座名、住所、氏名、電話番号を書いて、〒569・0075城内町1番7号しろあと歴史館(☎673・3987、FAX 673・3984)へ。

視覚障がい者講演会 高槻城と城主たち

11月10日(金)午前10時30分～11時30分に高槻現代劇場で。講師は市学芸員。対象は市内在住の視覚障がい者と家族、交流を希望する人。申込順80人。無料。申し込みは10月3日(火)～13日(金)に電話か直接または、ファクスに、催し名、参加者全員の氏名・電話番号を書いて、市視覚障害者福祉協会(☎・FAX 675・12



コスモスロードの愛称で親しまれている三島江地区の休耕田を活用したコスモス畑が10月31日(火)まで無料で開放されます。摘み取り不可。

交通…JR高槻駅南側または、阪急高槻市駅北側から市営バス「柱本団地」行き乗車、「三島江南口」下車、北東へ徒歩5分 ※車での来場不可
問合せ…神安土地改良区(☎634・2551)

平安女学院市民連続講座 絵手紙講座

11月13日(月)午前10時30分～正午に同大学高槻キャンパス(南平台五)で。申込順20人。無料。保育あり(2歳～就学前、5人。申込期限は10月13日(金)。申し込みは10月3日(火)～13日(金)に電話で、同大学(☎693・2311 午前10時～午後5時)へ。

平安女学院大学 平女祭

11月3日(祝)午前10時～午後5時に同大学高槻キャンパス(南平台五)☎696・4904)で。当日直接、会場へ。

高槻ギタークラブ 合同発表会

11月5日(日)午後2時～4時10分に生涯学習センター2階多目的ホールで。先着300人。無料。同クラブ(☎090・5167・9475 長谷川)。

高槻の地震災害と南海トラフの地震と内陸地震

11月18日(土)午前9時30分～午後0時30分に関西大学高槻ミューズキャンパス(白梅町)で。申込順100人。500円。申し込みは10月17日(火)から電話で、同大学ミューズオフィス(☎684・4000 平日午前10時～午後4時)へ。

10/7(土)～来年3/31(土) 歴史民俗資料館企画展

大切にされた昔の道具たち 妖怪になった道具

「道具は、長年使い続けると魂が宿る」という考え方は古くからあり、捨てられた道具が恨みを持って妖怪になった姿が絵巻に描かれました。同展では妖怪の元になった道具を展示し、描かれた妖怪の姿を写真パネルで紹介し

日程…10月7日(土)～来年3月31日(土)の午前10時～午後5時(入館は4時30分まで)
休館日…月曜日(祝日の場合は開館)、祝日の翌日(11月4日(土)は開館)、12月28日(木)～来年1月3日(水)
会場…歴史民俗資料館
観覧料…無料
問合せ…しろあと歴史館(☎673・3987)

三島歴史探訪ハイキング

11月25日(土)午前9時30分JR高槻駅集合、正午今城塚古代歴史館解散。講師はNPO法人市文化財スタッフの会。申込順100人。200円。申し込みは10月1日(日)～11月17日(金)に直接または、ファクスかはがきに、催し名、住所、氏名、電話・ファクス番号を書いて、〒569・1136那家新町48番8号今城塚古代歴史館(☎682・0820、FAX 682・0930)へ。

土・日曜日、祝日限定 しろあと歴史館で 本物の兜&火縄銃に触れる

日程…土・日曜日、祝日の午前10時～午後4時30分 ※無料
休館日…月曜日(祝日の場合は開館)、祝日の翌日(11月4日(土)は開館)、12月28日(木)～来年1月3日(水)
会場・問合せ…しろあと歴史館(☎673・3987)



広告掲載欄

広告内容に関する一切の責任は広告主に帰属します。掲載の申し込みは(株)ウィット(☎072・668・3275)へ

高槻城築城400年記念 特別展関連イベント

しろあと歴史館・今城塚古代歴史館で開催する高槻城築城400年記念特別展「天下泰平と高槻城」（本誌裏表紙参照）の関連イベントです。
 問合せ先…しろあと歴史館（☎673・3987）

サムライショー&殺陣(たて)体験

11月26日(日)午後1時30分から▷2時30分から今城塚古代歴史館で。講師は(一社)日本殺陣道協会。無料。当日直接、会場へ。



※写真イメージ

重ね摺り体験教室～お城と家紋のイラストを摺ろう

11月4日(土)午後1時～4時の時間内に随時、しろあと歴史館で。講師はNPO法人市文化財スタッフの会。無料。当日直接、会場へ。

講演会「徳川の築城と技術を知る」

いずれも午後1時30分～3時に今城塚古代歴史館で。各150人。各300円。当日正午から整理券を配布。

彦根城にみる慶長と元和の築城

11月11日(土)。講師は彦根市職員・下高大輔さん

築城の石を割る・加工する

11月25日(土)。講師は奈良文化財研究所・高田祐一さん



彦根城

学芸員講座～高槻城の諸相

いずれも午前10時30分～正午にしろあと歴史館で。講師は市学芸員。各50人(多数抽選)。無料。申し込みは10月24日(火)(必着)までに直接または、往復はがきかファクスに、講座名、住所、氏名、電話番号を書いて、〒569・



永井神社

0075城内町1番7号しろあと歴史館 (FAX673・3984) へ。

城主と高槻の寺社

11月8日(火) 高槻城と工兵隊 11月15日(水)

図書館

服部図書館児童文学講座 ウォルター・クレインの絵本

11月10日(金)午後1時～3時に同館で。講師は青山台文庫・正置友子さん。対象は市民。申込順50人。無料。申し込みは10月5日(木)から電話か直接、同館(☎6668・1085)へ。



小寺池図書館本を楽しむ会

10月26日(木)、11月23日(祝)、12月21日(木)の午後1時30分から同館(☎6996・2880)で。志水辰夫著「いまひとたびの」。朗読は小寺池朗読グループ。先着各

寄贈本とボランティアを募集

中央図書館 市民リサイクルブックフェア

11月18日(土)に中央図書館で開催する市民リサイクルブックフェアで提供する寄贈本とボランティアスタッフを募集します。
 問合せ先…中央図書館 (☎674・7800)

寄贈本

家庭で不用になった本を寄贈してください。同フェアで必要な人に無料で提供します。

寄贈対象外の本…百科事典、古い辞書、雑誌、著しく破損・汚損した図書、持ち主の名前の書かれた本、CDやDVD・ビデオなどの視聴覚ソフト

受付方法…10月2日(月)～30日(月)に直接、中央図書館3階カウンターへ

ボランティアスタッフ

図書の仕分け、搬入、受け付けなど。

日程…11月15日(水)・16日(木)の午後1時30分～5時▷17日(金)午前9時30分～午後0時30分、1時30分～5時▷18日(土)午前9時15分～午後0時15分、1時30分～4時30分のうち都合の良い時間帯

資格…19歳以上

募集人数…10人 ※17・18日可能な人優先

応募方法…10月2日(月)～9日(祝)に電話か直接、中央図書館3階カウンターへ

100人。無料。

服部図書館ミニイベント オバトルin高槻

11月5日(日)午後2時～3時に同館(☎668・1085)で。先着50人(観覧者)。無料。

阿武山図書館朗読会

10月18日(水)午後2時～3時15分に阿武山公民館で。清

人。無料。

こてらいけとしゃかん 秋のおたのしみかい

10月29日(日)午後2時～3時に小寺池図書館(☎6996・2880)で。大型紙芝居「おむすびころりん」など。

小寺池図書館 土曜映画会

10月12日の土曜日午前10時20分から同館(☎6996・2880)で。「地上より永遠に」ほか。先着各100人。無料。当日午後1時45分から整理券を配布。

広告掲載欄

広告内容に関する一切の責任は広告主に帰属します。掲載の申し込みは(株)ウィット(☎072・668・3275)へ

<申込時の注意> ●「先着」は当日直接、会場へ ●特に記載のない記事の対象は、市内在住、通勤・通学の人

●はがきでの申し込みは、27ページ上部参照 ●「電子申込」は、市ホームページ・携帯サイトの「簡易電子申込」から手続き可



講座教室

高齢者への生活支援を学ぶ

10月23日(月)・30日(月)の午前9時30分〜午後5時に高槻現代劇場で。市生活支援サービス事業従事者研修。申込順30人。無料。申し込みは10月3

日(火)から電話が直接または、ファクスに、住所、氏名、電話番号を書いて、長寿介護課(☎674・7181、FAX 674・7183)へ。

事業主人権啓発講演会

10月25日(水)午後3時30分〜5時に高槻現代劇場で。講師は鈴木宏治さん。申込順50人。無料。申し込みは10月3日(火)〜23日(月)に電話かファクスに、講座名、氏名(企業・団体は所属名)を書いて、産業振興課(☎674・7411、FAX 675・3133)へ。

ジャーナリスト・池上彰さんによる経営講座

©吉田和本



日時…11月18日(土)午後2時〜3時30分 ※無料。産業フェスタと同時開催

会場…高槻現代劇場

講師…ジャーナリスト・池上彰さん(写真)

対象・定員…小学生以上=500人(多数抽選)

申込方法…10月20日(金)(消印有効)までに、往復はがきに、催し名、住所、氏名、年齢、電話番号、参加人数(2人まで)を書いて、〒569・0078大手町3番46号高槻商工会議所(☎675・0484)へ

けやきの森市民大学 秋期講座

いずれも会場は生涯学習センター(☎674・7704)で

③の27日は北野天満宮に現地集合、解散。多数抽選。

申し込みは10月10日(火)(消印有効)までに①往復はがき②電子申込か直接または、はがきかファクスに、講座名、住所、氏名(ふりがな)、電話・ファクス番号を書いて、〒569・8501(住所不要)生涯学習センターへ。1人はがき・ファクス1枚。

①NHK大阪放送局提携講座 テレビ番組はこうして作られる

11月1日(水)IIアナウンスの舞台裏▽8日(水)II人気音楽番組の舞台裏〜うたコンから紅白まで▽15日(水)II「バリバラ」の作り方〜福祉バラエティーの挑戦。いずれも午前10時〜11時30分。講師は同放送局アナウンサー・伊藤雄彦さんほか。50人。無料

②関西大学公開講座〜関西文化とその魅力

11月2日(木)II上方の気概〜中井兄弟と上田秋成▽9日(木)II関西の街のお

甲種防火管理新規講習 10月26日(木)・27日(金)の午前10時〜午後5時5分(27日は3時40分まで)に市消防本部で。申込順120人。申し込みは10月10日(火)〜16日(土)日除く)に所定の申込書と写真、教材費3700円を持って直接、消防本部予防課(☎674・7985)へ。所定の申込書は同課、中消防署、北消防署、消防本部ホームページで配布。



発達障がいの子ども理解 共生への道

10月29日(日)午後1時30分〜4時30分にクロスパル高槻で。講師は医師・田中康雄さん。申込順150人。無料。保育あり(15人)。申し込みは10月3日(火)から電子申込または、電話か直接、青少年センター(クロスパル高槻内)☎685・3724へ。保育の申し込みはCA

Pみしま・大阪(☎681・686)へ。



たかつき孫育て講座 孫育てのいろは

10月31日(火)午前9時30分〜11時30分に総合センター14階会議室で。講師は家族支援力ウンセラー・阿川勇太さん。対象は市内在住で初めて孫育てに取り組みむ祖父母など。申込順100人。無料。申し込みは10月5日(木)から電話か直接、保健センター(城東町)☎661・1108)へ。

認知症サポーター養成 互いに支え合うために

10月31日(火)午前10時〜正午に富田ふれあい文化センターで。申込順40人。無料。申し込みは10月3日(火)〜27日(金)に電話か直接または、ファクスに、氏名、電話番号を書いて、同センター(☎694・5451、FAX 694・5453)午前9時から)へ。

むしろさ〜沿線文化論▽16日(木)II水都大阪その歴史と再生。いずれも午後2時〜3時30分。講師は同大学教授・木岡伸夫さんほか。50人。2000円

③同志社大学提携講座〜北野天満宮の風景

11月13日(月)II人から神へ〜北野天満宮の創建と天神信仰の成立▽20日(月)II天神信仰の展開と諸相〜北野天満宮の変貌▽27日(月)II北野天満宮とその周辺。いずれも午後2時〜3時30分。講師は同大学名誉教授・竹居明男さん。30人。2000円



終活と生前整理を考える

11月1日(水)午前10時〜正午に五領公民館で。講師は元遺品整理士・米山智さん。申込順60人。無料。保育あり(2歳〜就学前、5人。申込期限

虐待・貧困の連鎖を断ち切ることもエンパワー

11月2日(木)午前10時〜正午に富田ふれあい文化センター(☎694・5451)で。講師はNPO法人こどもの里・荘保共子さん。先着40人。無料。保育あり(3歳〜就学前、5人。申込期間は10月3日(火)〜27日(金)。手話通訳あり。

②「好き」「得意」からはじめるプチ起業講座

11月11日(土)・18日(土)・25日(土)の午前10時〜正午。対象は女性。保育の申込期限は11月1日(火)

は10月20日(金)。申し込みは10月4日(水)から電話か直接、同館(☎669・6169)へ。

③ひとり親家庭スマイル化応援講座

11月4日(土)・11日(土)の午後2時〜4時。対象はひとり親の人またはひとり親になることを考えている人。保育の申込期限は10月25日(水)

④女性歴史連続講座〜激動の時代を女性はこう生きたか

11月2日(木)・9日(木)・16日(木)の午前10時〜正午

①アンガーマネジメント〜怒りに振りまわされない私に

11月1日(水)・8日(水)の午後2時〜4時。保育の申込期限は10月22日(日)

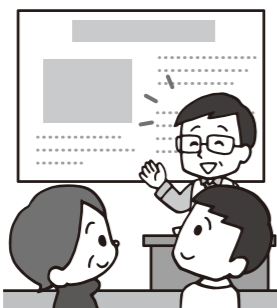

広告掲載欄

広告内容に関する一切の責任は広告主に帰属します。掲載の申し込みは(株)ウィット(☎072・668・3275)へ

2880)で。講師はNPO法人高槻名誉市民を語り継ぐ会・馬淵晴彦さん。先着100人。無料。

11月5日(日)午後1時30分〜3時30分に高槻現代劇場で。講師は医師・稲垣亮祐さん。先着300人。無料。市障害児者団体連絡協議会(☎672・0672)。

NHK公開講演会「国宝でつむぐ和と漢の物語」 京都国立博物館で10月3日(火)〜11月26日(日)に開催する展覧会「国宝」の関連講演会。11月7日(火)午後2時〜3時30分に生涯学習センター2階多目的ホールで。講師は京都国立博物館・呉孟晋さん。300人(多数抽選)。無料。申し込みは10月1日(日)〜10日(火)(消印有効)に往復はがきに、催し名、住所、氏名(ふりがな)、電話番号を書いて、〒569・8501(住所不要)生涯学習センター(☎674・7700)へ。1人はがき1枚。

特定健診、がん検診などの集団健(検)診日程

※特定健診、がん検診、ピロリ菌検査、肝炎ウイルス検診は、市内の指定医療機関でも受診できます

問合せ先…健康づくり推進課(〒569・0067桃園町4番15号 水道部庁舎 ☎674・8800)

健診名・対象・費用	日程・会場・定員	予約方法など
市国保被保険者の特定健診 40～74歳の市国保被保険者、無料	10/18(水)＝柳川コミュニティセンター▷26(木)＝クロスパル高槻(先着120人)▷29(日)＝柱本小学校▷30(月)＝清水池コミュニティセンター▷31(火)＝川西コミュニティセンター▷11/1(水)＝清水コミュニティセンター▷7(木)＝阿武野コミュニティセンター▷14(火)＝冠コミュニティセンター ※いずれも午前9時30分～11時。骨の健康度測定は10/26・29だけ	特定健診受診券・国保保険証を持って直接、会場へ
まとめて健診(胃・肺・大腸がん検診、特定健診の検査項目) ※全項目必須 40～74歳の市国保被保険者、無料	11/16(木)・25(土)・29(水)、12/2(土)の午前＝保健センター、各90人(多数抽選)	10/18(水)(消印有効)までにはがきなどに、第1・2希望日、住所、氏名(ふりがな)、生年月日・年齢、電話番号、特定健診受診券整理番号、骨の健康度測定受診希望の有無を書いて、同課へ※1人1通
オプション項目 (上記「特定健診」と「まとめて健診」の会場で同時に受診できます)	<p>●ピロリ菌検査(単独受診不可) 平成29年4月1日現在40・45・50・55・60歳の市民、500円☆。ピロリ菌検査受診券を持参すること ※30・35歳の市民は指定医療機関で単独受診可、500円☆</p> <p>●前立腺がん検診(単独受診不可) 50歳以上の男性で一定の条件に該当する市民、無料 ※条件については同課へお問い合わせください</p> <p>●肺がん検診(特定健診の会場だけ単独受診可) 35歳以上の市民、無料</p> <p>●肝炎ウイルス検診(単独受診不可) 40歳以上で一定の条件に該当する市民、B・C型各500円☆ ※条件については同課へお問い合わせください</p> <p>●骨の健康度測定(特定健診の会場だけ単独受診可) 18歳以上の市民、500円☆</p>	
検診名・対象・費用	日程・会場・定員	予約方法など
子宮頸・乳・大腸がん検診 子宮頸・乳がん検診を平成28年4月1日以降未受診の女性市民、無料。子宮頸がん＝20歳以上▷乳がん＝30歳以上▷大腸がん＝40歳以上 ※大腸がんだけの受診不可	11/20(月)・21(火)・30(木)の午後＝保健センター、申込順各90人 ※11/20・30は保育あり(0歳～就学前、各20人。予約時に申し込み)	10/3(火)から電子申込または、電話か直接、同課へ
すこやかドック(胃・肺・大腸がん検診) 35～39歳の市民(大腸がん除く)、無料▷40歳以上の市民、無料 ※追加で骨の健康度測定(500円☆)あり	11/17(金)・21(火)の午前＝保健センター、申込順各100人	
レディースドック(子宮頸・乳・胃・肺・大腸がん検診) ※全項目必須 子宮頸・乳がん検診を平成28年4月1日以降未受診の女性市民。35～39歳(大腸がん除く)、無料▷40歳以上、無料 ※追加で骨の健康度測定(500円☆)あり	11/8(水)、12/6(水)の午前＝保健センター、各90人(多数抽選)	10/11(水)(消印有効)までに電子申込または、はがきなどに、検診名、第1・2希望日、住所、氏名(ふりがな)、生年月日・年齢、電話番号、骨の健康度測定受診希望の有無を書いて、同課へ ※1人1通
胃・大腸がん検診(胃は必須) 胃がん＝35歳以上の市民▷大腸がん＝40歳以上の市民。いずれも無料	月・火・水・金曜日の午前＝ひかり診療所、申込順1日2人	随時電話か直接、同課へ
健康応援会(相談員:医師、保健師、管理栄養士) 誰でも可、無料	10/17(火)・23(月)＝保健センター▷11/10(金)＝日吉台公民館 ※いずれも午後2時～3時30分。10/17は薬剤師による薬の相談あり	当日直接、会場へ

☆は受診料無料制度あり。対象は各健(検)診対象者のうち、70歳以上の市民▷65～69歳で一定の障がいがあり、高齢者の医療の確保に関する法律による被保険者証を持つ市民▷生活保護世帯・市民税非課税世帯の市民(要事前申請)
※市国保加入者以外の市民の特定健診は加入する健康保険組合などにお問い合わせください
※定員の記載がないものは、定員なし

生活支援サポーター養成講座

11月7日(火)・15日(水)・21日(火)の午後1時30分～4時に地域福祉会館(城西町)で。講師は社会福祉士・高山彰彦さんほか。対象は市民。申込順30人。無料。申し込みは10月4日(水)から電話で、市社会福祉協議会(☎674・7494)へ。



成人講座 高槻の地名の由来あれこれ

11月11日(土)午前10時30分～正午に三箇牧公民館で。講師は龍谷大学名誉教授・小寺慶昭さん。申込順50人。無料。申し込みは10月3日(火)から電話か直接、同館(☎677・0965)へ。

応急手当講習会 普通救命講習Ⅰ

11月12日(日)午前9時30分～午後0時30分に北消防署阿武野出張所で。対象は中学生以上。申込順30人。無料。申し込みは10月12日(水)～11月5日(日)に電子申込か直接、最寄りの消防署へ。北消防署(☎67・0119)。

生と死を考える 遺品整理の現場から

11月15日(水)午前10時～正午に富田ふれあい文化センター(☎694・5451)で。講師は元遺品整理士・米山智さん。先着40人。無料。手話通訳あり。

想いの伝わる写真の整理術

11月15日(水)午前10時～正午に城内公民館で。講師は整理収納アドバイザー・平尾仁美さん。申込順60人。無料。保育あり(2歳～就学前、5人。申込期限は11月1日(水))。申し込みは10月3日(火)から電話か直接、同館(☎671・4644)へ。

暮らしの料理教室

11月15日、12月20日、来年1月17日、2月21日の水曜日午前10時～午後1時にクロスパル高槻で。講師は料理研究家・石田三三さん。24人(多数抽選)。7200円。申し込みは10月6日(金)～20日(金)(必着)に往復はがきに、教室名、住所、氏名(ふりがな)、年齢、電話番号を書いて、〒569・0804 紺屋町1番2号クロスパル高槻

(☎685・3721)へ。1人はがき1枚。



パネルディスカッション 家族介護から地域介護へ

10月17日(火)午後2時～4時

生涯学習センター2階多目的ホールで。先着200人。無料。市介護保険事業者協議会(☎672・7560)。

一緒に考えましょう、小学生から英語を学ぶ！

10月29日(日)午後1時～4時30分に高槻現代劇場で。先着200人。無料。保育あり(1歳～就学前、10人。申込期限は10月22日(日))。高槻教育市民集会実行委員会(☎683・1071)。

三島地域

はたらく人たちの法律セミナー

労働に関する法律知識を深めてみませんか。いずれも午後6時30分～8時30分。無料。申し込みは10月3日(火)から電話または、ファクスに、講座名、住所、氏名、電話番号を書いて、産業振興課(☎674・7411、FAX 675・3133)へ。

長時間労働の是正と過重労働対策について

日時…10月20日(金)
会場…生涯学習センター3階研修室
講師…大阪市立大学教授・根本 到さん
定員…申込順50人

なくそう長時間労働

日時…11月2日(木)
会場…島本町役場
講師…名古屋大学教授・矢野昌 浩さん
定員…申込順40人

同一労働同一賃金、非正規労働者の待遇改善のあり方について

日時…10月25日(水)
会場…茨木市福祉文化 会館
講師…京都府立大学教授・中島 正雄さん
定員…申込順60人

多様で柔軟な働き方の実現

日時…11月10日(金)
会場…吹田市立勤労者会館
講師…京都府立大学教授・中島 正雄さん
定員…申込順30人

健康

真上気功連続講座 あなたもコレで体内美人

10月28日(土)午後1時～3時
▽11月6日(月)午前10時～正午
に真上公民館で。講師はNP
○法人気功協会・横山道子さ
ん。申込順30人。無料。申し
込みは10月16日(月)から電話か
直接、同館(☎683・25
09)へ。



健康づくり推進協議会の 健康教室

いずれも多数抽選。申し込
みは10月10日(火)(必着)まで
に、電話または、はがきかフ
ァクスに、催し名、住所、氏
名、年齢、電話番号を書いて、〒569・0052城東
町5番1号健康づくり推進協

議会(☎661・9112、
FAX672・7569)へ。
男性料理教室～美味しく野菜
を食べよう 10月30日(月)午前
10時～午後1時にクロスパル
高槻で。講師は栄養士。対象
は男性市民。24人。600円

**食事で骨を守ろう(調理実
習)** 11月7日(火)午前10時～
午後1時に保健センターで。
講師は栄養士。対象は市民。
24人。600円
体力アップリズム体操 11月
10日(金)午前10時～11時30分

保健センターで。講師は体操
上級指導員・山中真智子さ
ん。対象は50歳以上の市民。
30人。無料

**芝生図書館で学ぶ
「自律神経のおはなし」**
10月26日(休)午後2時～3時
30分に同館で。講師は医師・
徳本光昭さん。対象はおおむ
ね20歳以上。申込順30人。無
料。申し込みは10月5日(休)
から電話か直接、同館(☎
678・7401)へ。

市民公開講座～こんなに多 い女性の骨盤臓器脱

11月11日(土)午前10時30分～
11時30分に生涯学習センター
2階多目的ホールで。先着
150人。無料。第一東和会
病院(☎671・1008)。

0人。無料。申し込みは10月
3日(火)から電話で、同大学
(☎684・6782)へ。

被爆者二世健康診断

11月～来年3月に実施(日
時は個別通知)。無料。申し
込みは10月31日(火)までに申込
書、実父母の被爆者健康手帳
の番号、受診申込者の印鑑を
持って直接、保健予防課(城
東町☎661・9332)
へ。申込書は同課で配布。府
地域保健課(☎06・694

薬の正しい使い方を知ろう

10月17日～23日は「薬と健康の週間」です。薬は病
気やけがの治療に役立ちますが、正しく使わなければ副作
用のリスクが増加します。次のことを参考に、薬との関わり
方を見直しましょう。

- 用法・用量を守る
- かかりつけ薬剤師・薬局を持つ
- お薬手帳を1人1冊持つ

薬物乱用はダメ。ゼッタイ。

10・11月は「麻薬・覚醒剤乱用防止運動月間」です。
違法薬物は1回だけの使用でも乱用となり犯罪です。また、
幻覚や妄想から周囲に暴力をふるったり重大な事件や
事故につながることもあります。薬物の誘いにはきっぱり
断り、薬物乱用を許さない社会を作っていきましょう。

問合せ先…健康医療政策課(☎661・9330)

参加者に、はにたんオリジナルハミガキ&
歯ブラシをプレゼント

高槻市民いきいき健康講座
**元気なからだは
お口の健康から**

日時…11月19日(日)午前10時30分～午後0時30分
※無料。産業フェスタと同時開催

会場…高槻現代劇場

講師…大阪医科大学学長・大槻勝紀さん(写真左)、
元日本歯科医師会会長・大久保満男さん(写真右)

対象…小学生以上

定員…500人(多数抽選)

申込方法…10月20日(金)(消印
有効)までに、高槻商工会議
所ホームページ内専用フォー
ムまたは、はがきに、催し名、住所、氏名、年齢、電話番号、
参加人数(3人まで)を書いて、〒569・0078大手
町3番46号高槻商工会議所(☎675・0484)へ



高槻スポーツ大学

いずれも午後7時～8時30
分に総合スポーツセンター
で。講師は大阪体育大学。対
象は18歳以上。申込順各30
人。無料。申し込みは10月3
日(火)から電話かファクスに、
講座名、住所、氏名、年齢、
電話番号を書いて、みどりこ
スポーツ振興事業団(☎66
1・0646、FAX674・
7409)へ。



**ノルディック・ウォーキング
体験** 10月11日(水)
ふれあい歩育 10月25日(水)
心と体のリラクゼーション
11月8日(水)

無料で実施 がん検診 —早期発見が重要—

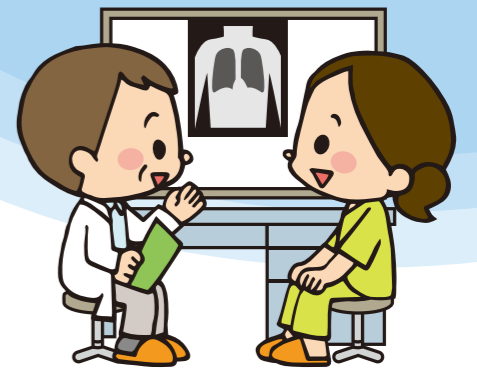

現在、日本人の2人に1人
ががんを患い、3人に1人が
がんで亡くなっています。がん
による死亡者数は年間37万人
を超え、市でも死亡原因の1
位となっており、決して他人事
ではありません。市では、早期
発見・早期治療を推進するた
め、がん検診を定期的に受診
してもらえよう、検診費用

を無料にしています。
治療技術の進歩により、早
期発見・治療することで、がん
を完治できる期待が持てま
す。自覚症状がない段階で、定
期的にがん検診を受けること
で、早期発見の可能性が高ま
ります。家族・友人を誘い合っ
て、がん検診を定期的に受診
しましょう。なお、明らかな症
状のある場合は、身体の状態
に応じた適切な検査や治療が
必要になりますので、必ず医
療機関を受診しましょう。集
団検診の日程は本誌39ページ
参照。

問合せ先：健康づくり推進課
(☎674・8800)

無料となるがん検診

対象は市民。ただし現在がんの治療中の人などは対象外

肺がん

検診内容…問診、胸部X線
検査 ※該当者は喀痰検
査を実施
対象…35歳以上

子宮頸がん

検診内容…問診、視診、内
診、細胞診。検査時間
は約15分。がんになる
前の状態を発見可能
対象…20歳以上の女性
(前年度未受診の人)

胃がん

検診内容…問診、胃部X線
検査(バリウム)
対象…35歳以上

乳がん

検診内容…問診、超音波検
査(30～39歳が対象)▷
マンモグラフィ検査(乳房
のX線検査。40歳以上が
対象)
対象…30歳以上の女性(前
年度未受診の人。しこりな
どの症状がある人は対象
外)

大腸がん

検診内容…問診、便潜血検
査(2日法)。自分で
便を取って提出する
対象…40歳以上

前立腺がん

検診内容…問診、血液検査
対象…50歳以上の男性。た
だし過去にPSA(前立腺か
ら分泌されるタンパク質
で、腫瘍マーカー)の数値
が4.0以上と測定された
ことがある人、過去に一
度でも前立腺がんと診断
された人は対象外

※集団検診でがん検診と同時に実施している肝炎ウイルス
検診、ヒロリ菌検査、骨の健康度測定は、受診料が無料
はありません

**障がい者スポーツ講習会
車いすバスケットボール**

10月16日(月)午後7時～8時
30分に総合スポーツセンター
で。対象は障がい者スポーツ
に興味がある人。無料。申し
込みは事前に電話かファクス
に、催し名、住所、氏名、年
齢、電話番号を書いて、みど
りとスポーツ振興事業団(☎
661・0646、FAX 67
4・7409)へ。



**プレ金は公民館へ週末
ダンスエクササイズ初級編**

10月27日(金)午後8時～9時
30分に北清水公民館で。講師
はダンスインストラクター・

今川康之さん。申込順20人。
無料。申し込みは10月5日(休
)から電話か直接、同館(☎6
87・3190)へ。

高槻市民ハイキング

いずれも無料。当日直接、
集合場所へ。市ハイキング協
議会(☎671・3761)に
植畑、午後6時～9時)。
榎田(榎津峡・津之江(ミニ
市内縦断コース) 10月29日
(日)午前9時榎田支所集合、午
後3時30分市役所解散予定。
約20キロ。健脚向き

出成(ポノン山縦走)コース

11月26日(日)午前9時市営バス
停「出成」集合、午後3時阪
急バス停「光明寺」解散予
定。約10キロ。一般向き
山崎(天王山・長岡京コース
12月17日(日)午前9時30分JR
山崎駅前集合、午後3時30分
JR長岡京駅解散予定。約12
キロ。中級向き

**総合スポーツセンター・
古曽部防災公園体育館
10月の個人利用**

大人200円、小・中学生
100円の個人利用券が必
要。弓道場は利用許可証も。

トレーニング室は中学生以下
利用不可。

休所日は総合体育館(火曜
日)古曽部防災公園体育館(木
曜日)。

総合体育館

大体育室：ソフトバレーボー
ル(6日(金)・20日(金)の午前9
時～正午(定員各96人)▽バ
スケットボール(12日(休)午後
6時～9時(定員60人)▽バ
ドミントン(16日(月)午後6時
～9時(定員80人)▽インデ
ィアカ(13日(金)・25日(火)の午
前9時～正午(定員各48人)
小体育室3：卓球(8日(日)・
9日(祝)と休所日以外
トレーニング室：8日(日)・9
日(祝)と休所日以外
弓道場：8日(日)・9日(祝)と22
日(日)の午前9時～午後5時30
分と休所日以外
陸上競技場
トラック：21日(土)午前9時～
正午(定員40人)

古曽部防災公園体育館

メインアリーナ：卓球(2日
(月)・16日(月)・20日(金)・30日(月)
の午前9時～正午、9日(祝)午
後6時～9時(定員各96人)
▽バドミントン(11日(火)・31
日(火)の午前9時～正午(定員

各32人)▽バドミントン(中
学生・高校生)18日(休)午後
6時～9時(定員64人)▽バ
ドミントン(小学生・一般)

11月29日(日)午後6時～9時(定
員64人)▽ソフトバレーボー
ル(4日(火)・17日(火)の午前9
時～正午(定員各48人)
サブアリーナ：バスケットボ
ール(小・中学生)11月23日
(月)・30日(月)の午後6時～9時
(定員各30人)
トレーニング室：休所日以外

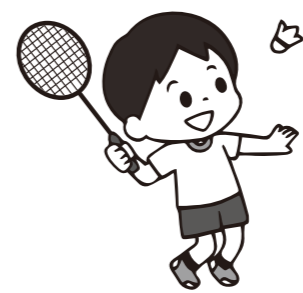

**関西大学たつきアイスア
リーナアイスホッケー観戦**

10月8日(日)・15日(日)・22日
(日)の午後0時30分～3時に同
アリーナ(霊仙寺町)☎69
0・2508)で。対象は市
民。先着200人。無料。車
での来場不可。

呼吸を感じるフローヨガ

11月20日～12月11日の月曜
日午前10時45分～11時45分に
古曽部防災公園体育館で。講
師はヨガインストラクター・
富森木の実さん。対象は18
～59歳。30人(多数抽選)。無
料。申し込みは10月16日(月)
(必着)までに往復はがき
に、教室名、住所、氏名(ふ
りがな)、年齢、性別、電話
番号を書いて、〒569・0
067 桃園町1番1号みどり
とスポーツ振興事業団(☎6
61・0646)へ。

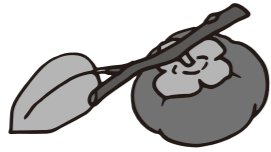

**市民プール 11月12日(日)は
利用できません**

芝生町にある市民プー
ルは、11月12日(日)は大会開催の
ため終日利用できません。フ
ィットネスルームは通常通り
利用できます。

各スポーツ連盟・団・協会が開催する大会 問合せ…市スポーツ団体協議会(野見町☎673・7140)

大会名	日程	対象・定員・参加料	会場	申込方法など	
合気道演武大祭	11/5(日) 12:30～16:30	1組3分以内の演武 1,000円 ★	A	10/14(土)10:00～11:30に直接、 総合体育館小体育室1へ	
弓道競射会	10/22(日) 9:30～16:30	弓道場利用許可証取得者 登録500円、未登録800円	A	当日9:00～9:30に直接、会場へ	
グラウンド・ゴルフ	月例杯	①10/23(月) ②11/20(月) ③12/11(月)	9:00～ 12:00	申込順各96人 500円	申込期間は10/3(火)～①10/9(祝) ②11/7(火)③12/5(火) ※いずれも必着 ☆
	市長杯・益田都 市交流大会	10/25(水)	9:00～ 13:00	申込順96人 500円	申込期間は10/3(火)～11(水)必着 ☆
	男女ペアマッ チ大会	11/6(月)	9:00～ 12:00	申込順30人 500円	申込期間は10/3(火)～23(月)必着 ☆
サッカー市教委杯大 会	12/3(日)～来年3/25(日) 9:00～17:00	18歳以上 1チーム15人以上=30,000円 ★	C ほか	10/21(土)18:00～19:00に直接、 同協議会へ	
冬季市民水泳大会	12/10(日) 10:30～17:30	小学生以上週に1回以上水泳の練習をしている人 個人1種目=500円▷リレー1種目=1,000円 1人3種目以内(リレーは除く) ※プログラム代300 円必要	D	11/1(火)・2(水)の18:30～20:00に 直接、同協議会へ	
ソフトテニス	市長杯新人戦	10/15(日) 9:00～17:00	高校生以上 男子の部、女子の部(2人1ペア) 1,600円、高校生1,000円 ★	E	10/13(金)18:00～19:00に直接、 同協議会へ
	市長杯	11/5(日) 9:00～18:00	男子の部=高校生～59歳、女子の部=高校生～54 歳、男子シニアの部=60歳以上、女子シニアの部= 55歳以上(2人1ペア) ※大会当日の年齢 1,600円、高校生1,000円 ★	E	11/4(土)18:00～19:00に直接、 同協議会へ
	ジュニア 大会	小学生 の部 10/14(土) 9:00～17:00	1人200円	F	申込期限は10/7(土)必着 ☆
	中学生 の部 11/11(土) 9:00～17:00	1ペア600円	F	申込期限は10/26(木)必着 ☆	
近府県後藤杯大 会(個人戦)	①2部=10/22(日) ②3部=10/22(日) ③1部=11/3(祝) いずれも 9:00～17:00	混合ペア=合計①110歳以上(男60歳・女50歳)② 130歳以上(男70歳・女60歳)③80歳以上(男40歳・ 女35歳)▷女子ペア=合計①100歳以上(50歳)② 120歳以上(60歳)③70歳以上(35歳)、4,000円 ※大会当日の年齢。()内は最低年齢	F	申込期限は10/7(土)必着 ☆	
卓球	連盟会長杯大会 (5S団体戦)	10/22(日) 9:00～21:00	一般の部、シニアの部(平均60歳以上)、ジュニアの部 (中学生以下) ※大会当日の年齢。いずれも男子・女子。1チーム3・4 人 3,000円、17歳以下1,500円 ※3/31現在 ★	A	申込期限は10/11(火)必着。または、 10/14(土)13:00～14:00に直接、 同協議会へ ☆
	連盟会長杯大会 (3W団体戦)	11/5(日) 9:00～21:00	同上	A	申込期限は10/25(水)必着。または 10/28(土)13:00～14:00に直接、 同協議会へ ☆
市長杯バスケットボ ール大会	①11/5(日)・19(日) ②12(日) いずれも9:00～17:30	高校生以上 4,000円 ★	①G ②A	10/15(日)13:00～16:00に直接、 総合体育館中体育室へ	
バレー ボール	6人制ミックスウ ィナーズカップ	11/12(日) 9:00～17:00	男女混合(コート内に女子3人以上) 5,000円	G	申込期限は10/16(月)必着 ☆
	実業団・クラブ 9人制大会	12/3(日) 9:00～17:00	一般男子・女子 登録5,000円、未登録8,000円	A	11/6(月)19:30～20:30に直接、 同協議会へ
高槻マラソン記録会	11/5(日) 10:00～12:00	小学生=2.5km▷中学生以上=2.5・5・10km 1種目300円(初めての人500円)	H	当日9:00～9:45に直接、会場へ	

【会場】A=総合体育館、B=青少年運動広場、C=萩谷総合公園サッカー場、D=市民プール、E=郡家テニスコート、F=萩谷総合公園テニスコート、G=古曽部
防災公園体育館、H=淀川河川公園(枚方大橋北詰)
【参加料など】団体およびチーム競技は1チーム当たりの参加料。★は登録料などが必要
【申込方法】☆は詳しくは募集要項を参照。募集要項は文化スポーツ振興課、市ホームページ、同協議会、同協議会ホームページで配布

<申込時の注意> ●「先着」は当日直接、会場へ ●特に記載のない記事の対象は、市内在住、通勤・通学の人
●はがきでの申し込みは、27ページ上部参照 ●「電子申込」は、市ホームページ・携帯サイトの「簡易電子申込」から手続き可

広告掲載欄

広告内容に関する一切の責任は広告主に帰属します。掲載の申し込みは(株)ウィット(☎072・668・3275)へ
「スポーツ連盟・団・協会主催の教室」について詳しくは市スポーツ団体協議会(野見町☎673・7140)へ。募集要項があるものは、文化スポーツ振興課、
市ホームページ、同協議会、同協議会ホームページで配布

**各スポーツ連盟・団協会
主催のスポーツ教室**

祝日・市の行事などで開催しない日あり。詳しくは市スポーツ団体協議会（野見町 ☎673・7140）へ。募集要項があるものは、文化スポーツ振興課、市ホームページ、同協議会ホームページで配布。また、スポーツを始めたい人、興味がある人は同協議会へお問い合わせください。

ソフトテニス教室

照。いずれも会場は郡家テニスコート。当日直接、会場へ。
初心者教室 10月11日(水)・23日(月)、11月8日(水)・27日(月)、12月6日(水)の午前10時～午後3時。各800円
講習会 10月7日・21日、11月11日・25日、12月2日の土曜日正午～午後3時。対象は高校生以上の経験者。各200円

女子講習会

10月12日・26日、11月16日・30日、12月7日の木曜日午前10時～午後1時。対象は18～50歳の女性経験者（高校生不可）。各200円

バスケットボール教室

10月15日(日)午後1時～4時に総合体育館で。対象は小学生以上。300円。当日直接、会場へ。

陸上ランニング教室

10月14日(土)午前9時30分～11時II萩総合公園▽28日(土)午前9時～11時II淀川河川公園（枚方大橋北詰）で。対象は

は小学生。入会金3000円、月会費1000円。申し込みは事前に電話で、陸上競技連盟（☎688・3434 II前川）へ。

募集

**三市一町合同就職面接会の
参加企業**

来月1月26日(金)に高槻現代劇場で開催。30社(多数選考)。応募は11月21日(火)までに所定の用紙をファクスで、高槻商工会議所へ。応募要項は市ホームページで配布。産業振興課（☎674・7411）。

**富田地域で撮影された
昔の写真**

12月3日(日)開催のフェスタ・ヒューマンライツで展示する1990年以前に富田地

**ライオンズクラブ
高槻基金**

顕彰候補者を募集

資格…福祉、文化、スポーツ、学術、環境、青少年育成などに顕著な業績をあげている個人・団体 ※顕彰者・団体は複数選ばれ、それぞれ10～30万円の支援金を贈呈

応募方法…10月2日(月)～12月1日(金)に、所定の用紙を郵送か直接、高槻ライオンズクラブ（高槻商工会議所内 ☎672・2618）へ

※応募要項は同クラブ(大手町)、同クラブホームページで配布

域で撮影した写真を募集。内容は富田の日常の町並み、家族や仲間などとのふれあい、人の暮らしを感じるもの。規格はA4サイズ以下。応募は10月31日(火)までに写真と氏名、撮影年・場所、写真の説明を書いて直接、市人権まちづくり協会（富田ふれあい文化センター内 ☎694・5451）へ。

**就職合同説明会 in
北おおさか**

10月5日(木)午前10時～午後4時に立命館いばらきフューチャープラザで。対象は来年に大学などを卒業予定か卒業後3年以内の人または、おおむね39歳以下の人。無料。事務局（☎06・6304・1230）。

求人

**学童保育室臨時指導員
(アルバイト登録者)**

月～金曜日の午後1時45分～6時（延長保育時は7時まで。学校休業期間は午前8時30分から）、土曜日午前8時30分～午後5時のうち週3・4日、市立学童保育室で勤務。時間給980円。応募は随時直接、子ども育成課（☎674・7656）へ。募集要項は同課、市ホームページで配布。

市立保育所見学会

10月30日(月)午前10時～正午に五領保育所で。対象は市内

の保育所などに就職を希望する人。申込順20人。無料。申し込みは10月16日(月)～27日(金)に電話か直接、市保育士・保育所支援センター（保育幼稚園総務課内 ☎674・7696）へ。

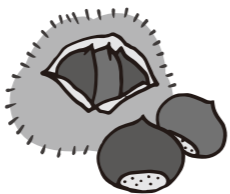

**学校給食調理員
(アルバイト登録者)**

週5日、月～金曜日の午前8時～午後3時45分に市立小・中学校で勤務。時間給140円。応募は随時、写真

を貼った履歴書を持って直接、教育委員会総務課（☎674・7612）へ。

保健師（非常勤職員）

月～金曜日のうち週4日、午前9時～午後5時15分に保健センターで勤務。1人。資格は昭和27年4月2日以降生まれの保健師免許取得者。月額21万5900円。応募は10月10日(火)までに所定の申込書を持って直接、子ども保健課（城東町 ☎661・1108）へ。申込書は同課、市ホームページで配布。

高齢者

ゆったり体ほぐしヨガ

介護保険料・後期高齢者医療保険料納期限は10月31日
介護保険料第5期・後期高齢者医療保険料第4期普通徴収の納期限は10月31日(火)です。便利な口座振替をご利用ください。国民健康保険課（☎674・7076）。

11月20日～12月11日の月曜日午前9時30分～10時30分に古曽部防災公園体育館で。講師はヨガインストラクター・富森木の実さん。対象は60歳以上。30人(多数抽選)。無料。申し込みは10月16日(月)（必着）までに往復はがき（必着）に、教室名、住所、氏名（ふりがな）、年齢、性別、電話番号を書いて、〒569・0067 桃園町1番1号みどりスポーツ振興事業団（☎661・0646）へ。

若者応援

合同就職説明会

日時…11月11日(土)午後0時45分～4時 ※無料。当日直接、会場へ

会場…高槻現代劇場

内容…就職説明会、セミナー、就活メイク講座、就活コンサルティング、就労関連相談

参加企業…25社

対象…おおむね39歳以下の若年求職者（新卒、第2新卒など含む）

問合せ先…産業振興課（☎674・7411）

10/1～12/28

**高齢者インフルエンザ予防接種
費用を一部助成**

市は、満65歳以上の人などを対象に、インフルエンザ予防接種の費用の一部助成を行います。

対象…満65歳以上の人▷満60～64歳で心臓などの機能障がいがあり、障がい者手帳1級を持つ人

期間…10月1日(日)～12月28日(休)

実施機関…かかりつけ医にご相談ください ※かかりつけ医のない人は、市保健所（城東町）、西部地域保健センター（富田町二）などで配布している一覧表か市ホームページを確認の上、各医療機関に予約してください

助成後の費用…1,500円 ※生活保護世帯または、市民税非課税世帯などは無料制度あり。無料証明書の申請は10月2日(月)から市保健所、西部地域保健センター、健康づくり推進課（水道部庁舎）へ

問合せ先…保健予防課（☎661・9332）



<申込時の注意> ●「先着」は当日直接、会場へ ●特に記載のない記事の対象は、市内在住、通勤・通学の人 ●はがきでの申し込みは、27ページ上部参照 ●「電子申込」は、市ホームページ・携帯サイトの「簡易電子申込」から手続き可

「スポーツ連盟・団協会主催の教室」について詳しくは市スポーツ団体協議会（野見町 ☎673・7140）へ。募集要項があるものは、文化スポーツ振興課、市ホームページ、同協議会、同協議会ホームページで配布

乳児歯科教室
1歳半までのお口のケア

①10月25日(水)=保健センター
②11月14日(水)=西部地域保健センター。いずれも午前10時～11時30分。講師は歯科衛生士。対象は1歳6カ月までの乳幼児と保護者。①30組②20組(多数抽選)。無料。申し込みは10月10日(火)(必着)までに電話または、はがきかファクスに、催し名・希望日、住所、氏名、子どもの名前(ふりがな)・生年月日、電話番号を書いて、〒569-0052 城東町5番1号市健康づくり推進協議会(☎661・9112、FAX672・7569)へ。

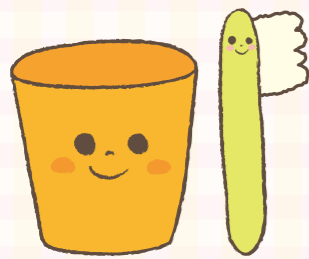

親子スイミング

11月2日(水)①午後0時30分～1時30分②1時30分～2時30分に聖ヶ丘子育て支援センターで。講師は中島加代子さん。対象は①平成27年4月2日～28年4月1日生まれ②25年4月2日～27年4月1日生まれの幼児と保護者。申込順合計20組。無料。申し込みは10月10日(火)午後1時から電話で、同センター(☎689・8721)へ。

子どもとの遊び方～身体をつかって

10月23日(月)午前10時15分～11時に津之江さくら子育て支援センターで。対象は1歳～就学前の幼児と保護者。申込順20組。無料。申し込みは10月3日(火)から電話で、同センター(☎668・1211)へ。

べびいふらざ～ベビーケア ママヨガを体験しよう

10月25日(水)午後1時30分～2時30分にクロスパル高槻で。講師はNPO法人三島子ども文化ステーション。対象は平成28年10月26日～29年2月28日生まれの乳幼児と保護者。申込順20組。無料。申し込みは10月3日(火)から電話か直接またはファクスに、講座名、氏名(ふりがな)、子ども名前(ふりがな)・生年月日、電話番号を書いて、青少年センター(クロスパル高槻内☎685・3724、FAX686・2457)へ。

乳児相談会
(計測、育児・栄養相談)

10月20日(金)=柱本幼稚園▷11月2日(水)=清水コミュニティセンター。いずれも午前10時～11時30分。対象は0歳の乳児と保護者。無料。当日直接、会場へ。保健センター(☎661・1108)。

プレパパ教室(先輩パパの講話、育児実習など)

10月21日(土)午前9時30分～11時30分に保健センターで。講師は保健師ほか。対象は妊娠5カ月以降の妊婦の夫(妻同伴可)。申込順30人。無料。申し込みは10月4日(火)から電話で、保健センター(☎661・1108)へ。

子どもと遊び～遊びから育まれる子どもの世界

10月21日(土)午後1時～3時に子育て総合支援センターで。対象は市内在住の子育て中の保護者、子どもの遊びに関心がある人。申込順80人。無料。保育あり(1歳～就学前、10人)。申し込みは10月3日(火)～20日(金)に電話で、地域生活支援センター光(☎680・1110)へ。

うの花療育園 平成30年度の入園児を募集

うの花療育園の平成30年4月入園児を募集します。同園は就学前の幼児を対象に、発達程度にあわせ、支援をしています。相談、見学もできます。
対象…ことばの遅れや発達について心配のあるおおむね3～5歳の幼児
募集人数…20人程度
応募方法…11月1日(水)～17日(金)に電話か直接、同園(郡家本町☎685・3803)へ

公民館のおはなし会
10月の予定

いずれも無料。当日直接、各館へ。
真上公民館(☎683・2509)
5日(木)・19日(水)・23日(月)の午前11時から
三箇牧公民館(☎677・0965)
23日(月)午前10時から
今城塚公民館(☎683・3331)
19日(水)午前11時40分から▷25日(水)午後4時から
五領公民館(☎669・6169)
5日(木)・19日(水)の午前11時から
磐手公民館(☎685・2110)
2日(月)・16日(月)・30日(月)の午前10時45分から
日吉台公民館(☎688・6636)
18日(水)午前11時30分から
城内公民館(☎671・4644)
26日(水)午前10時30分から

おはなしきしゃぼっぽ スペシャル

10月19日(水)午前10時40分～11時10分に中央図書館ミュージアム子ども分室(白梅町)で。おはなし会と保健師などによる育児・栄養相談。対象は0～2歳の乳幼児と保護者。申込順30人。無料。申し込みは10月11日(水)から電話か直接、同分室(☎683・1911=午前10時～午後4時45分)へ。

親子で運動あそびを楽しみましょう

10月18日(水)①午前10時30分～11時②11時10分～11時40分に平安女学院大学どんぐりの森(南平台五)で。講師はスマイルのたね。対象は①歩けるようになった1歳～2歳6カ月の幼児と保護者②2歳6カ月～3歳の幼児と保護者。申込順合計20組。無料。申し込みは10月3日(火)午前9時30分から電話で、同広場(☎696・4939)へ。

子育て総合支援センターの講座

講座名	日程	対象	申込方法など		
親子講座	リトミックを楽しもう	10/10(水) 10:00～10:30▷10:40～11:10	7カ月～1歳5カ月の乳幼児と保護者 合計30組。無料。当日10:00から整理券配布		
	人形劇を楽しもう	10/16(月) 10:10～10:40	0歳～就学前の乳幼児と保護者 先着30組。無料		
	ベビーマッサージ～赤ちゃんとおしゃべりタイム	10/24(水) 10:00～10:30▷10:40～11:10	0歳の乳幼児と保護者 各20組。無料。当日10:00から整理券配布		
	大型遊具で遊ぼう ※	11/1(水) 10:00～10:50	歩けるようになった乳幼児と保護者 先着30組。無料		
親子の絆づくりプログラム～BPプログラム	11/1～22の水曜日 13:30～15:30	2～5カ月の乳幼児(第1子)と母親	申込順20組。800円。申し込みは10/3(火)から電話か直接、同センターへ		
子育て講座☆	大人が関わることの大切さについて考える	10/14(土)	0歳～就学前の乳幼児の保護者、子育て支援に関心のある人 各20人(多数抽選)。無料★		
	乳幼児の事故とけがの対処法	10/27(金)			
クッキング講座	クッキング講座 ☆	①10/17(水)、11/8(水)	10:00～12:00	①5・6カ月	①20人②③⑤各24人④36人(多数抽選)。各650円★
		②10/31(水)、11/2(木)		②7・8カ月	
		③10/13(金)、11/22(水)		③9～11カ月	
		④10/25(水)、11/14(水)・17(金)		④1歳	
		⑤10/26(木)、11/10(金)		⑤2歳～就学前	
お父さんと子どものクッキング講座	10/21(土)・28(土)	3歳6カ月～就学前の幼児と父親	合計24組(多数抽選)。650円★		

★の申込方法…10/1(日)～5(木)に電子申込または、10/2(月)～5(木)の9:00～17:00に電話で、同センターへ
☆保育あり。子育て講座は1歳～就学前、各10人。クッキング講座は①5カ月～就学前②7カ月～就学前③9カ月～就学前④⑤1歳～就学前
※講座終了後に教育・保育利用者支援員による保育所などの利用相談あり



就学前の乳幼児と保護者のための子育て応援情報

親子歯みがき教室

11月①9日(休)=保健センター②
16日(休)=西部地域保健センター。
いずれも午前10時～11時30分。講
師は歯科医師ほか。対象は平成27
年1月～4月生まれの幼児と保護
者。申込順各20組。無料。申し込み
は10月3日(火)から電話で、保健セン
ター(☎661・1108)へ。

リズム感も養える～チアダン
ス&体操リトミック教室

11月6日～27日の月曜日午後
3時40分～4時40分に総合スポー
ツセンターで。講師は体操リトミッ
ク講師・大庭聡美さん。対象は4～
6歳の未就学児。30人(多数抽
選)。無料。申し込みは10月16日(月)
(必着)までに往復はがきに、教室
名、住所、氏名(ふりがな)、生年月
日、年齢、性別、電話番号を書いて、
〒569・0067 桃園町1番1号みど
りとスポーツ振興事業団(☎661・
0646)へ。

ベビーマッサージ

11月15日(水)午前10時30分～
11時30分に春日青少年交流セン
ターで。講師は神戸真美子さん。対象
は平成29年4月2日～7月31日生
まれ乳児と保護者。20組(多数抽
選)。無料。申し込みは10月10日(火)
(消印有効)までに往復はがきに、講
座名、住所、氏名(ふりがな)、子ども
の名前(ふりがな)・生年月日、電話
番号を書いて、〒569・0053 春日町
22番2号春日子育て支援センター
(☎673・5211)へ。

歌って遊んでリトミック

11月21日(火)午前10時～11時
30分に阿武山公民館で。講師はリト
ミック講師・至田美佳さん。対象は
2歳～就学前の幼児と保護者。20組
(多数抽選)。300円。申し込みは10
月13日(金)(消印有効)までに往復は
がきに、講座名、住所、氏名、子ども
の名前(ふりがな)・生年月日、電話
番号を書いて、〒569・1045 阿武野
二丁目2番1号阿武山たつの子育て
支援センター(☎692・0313)へ。

春日子育て支援センター
親子教室

いずれも午前10時～11時30分
に同センターで。各全5回。合計20組
(多数抽選)。無料。申し込みは10月
3日(火)～10日(火)に電話か直接、同
センター(☎673・5211)へ。
木曜日教室 11月9日～12月14
日の木曜日。対象は芥川より東に住
む平成28年4月2日～29年4月1
日生まれ乳児と保護者
金曜日教室 11月17日～12月15
日の金曜日。対象は芥川より東に住
む平成29年4月2日～7月1日生
まれ乳児と保護者



トイレトレーニング

10月12日(水)午前10時30分～
11時30分にティピーおやこの広場
(玉川二)で。講師は常磐会短期大学
講師・田村みどりさん。対象は1～3
歳の幼児と保護者。申込順20組。無
料。申し込みは10月4日(火)から電話
か直接、同広場(☎678・6287)へ。



つながりあそび・うた

10月16日(月)午前10時30分～
11時30分にぱれっとひろば(大蔵
司二)で。講師は服部美幸さん。対
象は0～3歳の乳幼児と保護者。申
込順20組。無料。申し込みは10月
3日(火)から電話か直接、同広場(☎
687・3565)へ。

おはなしとわらべ歌遊びの広
場

11月11日(土)午前10時30分～正
午に真上公民館で。ミニシアター、工
作など。対象は1歳～就学前の幼児
と保護者。申込順50人。無料。申し
込みは10月16日(月)から電話か直
接、同館(☎683・2509)へ。

聖ヶ丘子育て支援センター
親子教室(ライオンクラブ)

いずれも午前9時30分～11時
に同センターで。対象は芥川より東
に住む平成26年4月2日～27年
4月1日生まれの幼児と保護者。合
計20組(多数抽選)。各1,000円。
申し込みは10月21日(土)(必着)ま
でに往復はがきに住所、氏名、子ど
もの名前(ふりがな)・性別・生年
月日、電話番号を書いて、〒569・
1025 芝谷町19番7号聖ヶ丘子育
て支援センター(☎689・8721)
へ。
月曜日教室 11月6日～12月4日
の月曜日
火曜日教室 11月7日～12月5日
の火曜日

条件…次の全てを満たす人。市内在住で市内の小学校に
就学中・予定▷自らの責任と負担で子どもを通学させる
ことができる▷特認校の教育活動に理解・協力できる▷
教育委員会や特認校の指示に従える

募集人員…1年生=12人▷2年生=4人▷3年生=2
人▷4年生=3人▷6年生=3人 ※多数抽選。校区
児童数が増減があった場合は募集人数が変更となる場
合あり。同校に兄弟姉妹が在籍する場合は優先。兄弟
姉妹での応募や、榎田幼稚園特認園を卒園する人は応
募状況により優先

①説明会・見学会…10月22日(日)午前9時30分から同校
で ※申し込みは10月13日(金)までに直接、学務課へ

②体験入学…11月11日(土) ※①への参加が必要

③面談…11月18日(土) ※①②の参加が必要

入学申込方法…①～③を経て、11月20日(月)～24日(金)
に所定の用紙を持って直接、学務課へ

問合せ 榎田小学校 ☎688・9233
学務課 ☎674・7627

件などは左記参照。
特認校とは、特色ある教育を望む保護者や子ども
たちを校区を越えて、受け入れる制度です。申込条
件などは左記参照。

平成30年度
**特認校・榎田小学校
転入学児童を募集**
市教育委員会は、市内全域から特認校・榎田小学
校へ転入学を希望する児童を募集します。同校で
は水と緑の豊かな自然環境と少人数の家庭的な雰
気の中で豊かな人間性や、生きる力を育む教育に取
り組んでいます。

特認校とは、特色ある教育を望む保護者や子ども
たちを校区を越えて、受け入れる制度です。申込条
件などは左記参照。

親子で楽しむ絵本とふれ
あいあそび

10月30日(月)午前10時～10時
35分▷10時55分～11時30分に
春日青少年交流センターで。講師は
岩出景子さん。対象は1～3歳の幼
児と保護者。合計30組(多数抽選)。
無料。申し込みは10月10日(火)(消
印有効)までに往復はがきに、講座
名、住所、氏名(ふりがな)、子ども
の名前(ふりがな)・生年月日、電話
番号を書いて、〒569・0053 春日町
22番2号春日子育て支援センター
(☎673・5211)へ。

市立保育所
子育て応援×モ
好き嫌い



味覚には、甘味・うま味・塩味・苦
味・酸味の5種類があります。その中
で、本能的に美味しいと感じやすい味
は、甘味・うま味・塩味です。苦味・酸
味は体に悪そうなものを判別するシ
グナルで、苦いものや酢の物などを嫌
うのは本能的なものです。

子どもが苦手な味も回数を重ねる
と次第に慣れていきます。嫌がるから
食卓に出さないのではなく、大人が
おいしそうに食べる様子を見せると、
成長とともに食べてみようという気
になるかもしれません。

苦手な食べ物を細かく刻んだり、盛

り付けや味付けを工夫しても、なか
なか食べてくれないときもあります。そ
んなときは苦手な野菜を自分で育て
たり、一緒に料理をしたり、また食べ
物の絵本を見るなどで、食材への愛
着が生まれ、食べられるきっかけにな
ることもあります。

食べない物を怒って無理やり食べ
させるのはやめましょう。極端に栄養
バランスが偏っていないければ、ほかの
食材で栄養を取れば良いと気楽に考
えましょう。色々な食材が並び、笑顔
があふれる楽しい食卓にしたいです
ね。(保育幼稚園総務課)

10/29
(日)

クリーンフェスタ 高槻

無料

高槻グリーンセンターの施設公開イベント「クリーンフェスタ高槻」を開催します。

普段見ることができない施設をマイクロバスで見学するツアーや、煙突登頂ツアーなど、イベントが盛りだくさんです。楽しみながら、きれいな街を守り続ける秘密を発見しましょう。

日時…10月29日(日)午前10時～午後3時

会場…高槻グリーンセンター(前島三)

※JR高槻駅、阪急高槻駅前から無料シャトルバスあり(詳細は市ホームページ参照)

問合せ先…高槻グリーンセンター(☎669・1950、午前8時～午後4時)



① 高さ120m! 煙突登頂ツアー

午前10時45分▷午後0時20分から開始。対象は中学生以上。各20人(多数抽選)。代表者含む2人まで申込可。

② 工場見学 マイクロバスツアー

午前10時45分▷午後0時20分▷1時40分から開始。各30人(多数抽選)。代表者含む5人まで申込可。



上記催しの 申込方法…

10月10日(必着)までにファクスで、希望ツアー名(1枚で複数応募可)、希望時間(第2希望まで)、代表者の住所・氏名(ふりがな)・電話・ファクス番号、生年月日(①だけ)、同伴参加者氏名(①だけ中学生は学年も)を書いて、同センター(FAK669・1961)へ。その後送信確認のため同センターへ電話を。 ※電話がなければ申し込みは無効となります

そのほかにも、

- オープニングセレモニーでの五領中学校吹奏楽部の演奏(午前10時から)
- ごみ収集車などの展示
- 水質検査体験
- 環境保全活動団体によるエコ工作
- ごみ分別釣りゲーム
- 新工場工事現場見学会
- ふわふわはにたん(ドーム型エア遊具)
- スタンプラリー など



新工場

第二(ごみ処理)工場見学

午前11時▷午後0時45分から開始(各回20分前に受け付け)。先着各90人程度。



ヤギの
ゆきちゃんによる
エコ除草も

会いに来てね!

親子で楽しめる催しが盛りだくさん!

すくすくPARK

10月の
予定

地域に開く保育

春日保育所 (☎673・5022)
3日(火)・24日(火)・31日(火)=園庭開放(3日は身体計測も)▷
17日(火)=運動会ごっこ

柳川保育所 (☎696・9286)
17日(火)=和太鼓演奏会▷27日(金)=ミニ運動会

磐手保育所 (☎683・8188)
4日(水)・6日(金)・20日(金)・25日(水)・27日(金)=園庭開放▷20日(金)=運動会ごっこ

川西保育所 (☎683・3378)
2日(月)=園庭開放▷25日(水)=人形劇

北昭和台保育所 (☎694・8866)
月～金曜日=園庭開放▷31日(火)=運動会ごっこ

芥川幼稚園 (☎685・1441)
7日(土)午前9時から=運動会に参加▷27日(金)午前10時30分から=園庭開放

郡家幼稚園 (☎683・1888)
7日(土)午前9時30分から=運動会に参加▷16日(月)午前9時30分から=園庭開放

特に記載のないものはいずれも午前10時から。無料。当日直接、各施設へ。行事や天候などで実施しない場合あり。

市ホームページでも 子育て情報をチェック!

市ホームページ「WAIWAIカフェ」では、親子で参加できるイベントや子育て相談窓口の情報を掲載。スマートフォンでも利用できます。

WAIWAIカフェ 検索

あくあぴあのおはなし会

10月25日(水)午前11時～11時30分にあくあぴあ芥川(☎692・5041)で。朗読はおはなしうさぎ。対象は0歳～就学前の乳幼児と保護者。先着40人。無料。

ぱくぱく教室 (離乳食教室)

11月8日(水)午後2時～3時15分に西部地域保健センターで。対象は8～11カ月の乳児と保護者。申込順28組。無料。申し込みは10月5日(木)から電話か直接、保健センター(城東町☎661・1108)へ。



ママパパ教室～出産準備の講話、妊婦体操など

11月①17日(金)②21日(火)の午後1時～4時に保健センターで。講師は助産師ほか。対象は①妊娠8・9カ月頃の妊婦②妊娠5～7カ月頃の妊婦(夫同伴可)。申込順合計36人。無料。申し込みは10月3日(火)から電話で、同センター(☎661・1108)へ。 ※17日は講座終了後に教育・保育利用者支援員による保育所などの利用相談あり

富田子育て支援センター 親子教室(ペンぎんクラブ)

10月26日～12月14日の木曜日▷11月7日～12月5日の火曜日午前10時～11時30分に同センターで。各全5回。対象は芥川より西に住む平成27年4月2日～28年4月1日生まれの幼児と保護者。合計30組(多数抽選)。無料。申し込みは10月10日(火)(消印有効)までに往復はがきに、講座名、住所、氏名、子どもの名前(ふりがな)・生年月日、電話番号を書いて、〒569・0814 富田町二丁目5番1号富田子育て支援センター(☎694・9177)へ。

就学時健康診断実施の 通知書を送付

市教育委員会は、来年4月に市立小学校入学予定の幼児の保護者に、就学時健康診断実施の通知書を10月中旬に発送します。届かない場合は、保健給食課(☎674・7608)へご連絡ください。

<申込時の注意> ●はがきでの申し込みは、27ページ上部参照 ●「電子申込」は、市ホームページ・携帯サイトの「簡易電子申込」から手続き可 ●「先着」は当日直接、会場へ ●特に記載のない「すくすくPARK」の記事の対象は、市内在住の人だけ

高槻城下に降った御札と「ええじゃないか」



▲御札が降って、騒ぎ踊る様子を描いた錦絵（大阪歴史博物館所蔵）



▲慶応3年11月19日朝、城下に降った御札「太神宮剣先御祝」。左は御札の裏（大阪歴史博物館所蔵）

激動の幕末時代、人びとが、新しい時代への期待と不安を抱くなか、全国各地で空から御札が降る不思議な現象が起きました。それをきっかけに伊勢神宮（三重県）に群参する「おかげ参り」が流行。さらに「ええじゃないか」の囃子言葉に、仮装して踊るおかげ踊りが流行りました。

この「ええじゃないか」の騒動は、慶応3年（1867）10月から各地に広がりました。高槻城下では、11月に御札が降ってきて、飾り衣装を身に付け踊る様が見られたと記録に残ります。

11月19日、魚屋町（現・大手町）の屋敷に御札が降ってきました。このとき、降った御札は「太神宮剣先御祝」と呼ばれ、屋敷内のヒイラギの木に引っ掛かったようです。御札には、伊勢の御札を配る御師・中西藤原太夫の名前が刷られています。この御札は誰かが意図的に屋敷に投げ込んだ可能性があります。（文化財課）

伝言板

「伝言板」は市民の皆さんによる催しや会員募集の案内を掲載するコーナーです。詳しくは各連絡先へ。

★開催します

- ★みなせウィンドアンサンブル演奏会 10月22日(日) 午後2時から生涯学習センターで。無料。ミヤクラ (☎675・1928)
- ★音楽で脳を活性化～キーボードピアノ体験会 音楽サークルくらぐらピアノが10月19日(木)午前10時30分からクロスパル高槻で。無料。ムラカミ (☎080・5332・5782)

★募ります

- ★楽しく健康唱歌の会 歌声サロンなのはなが毎月第1火曜日と第2水曜日、午後1時30分から、クロスパル高槻などで。1回800円。対象は50歳以上。イシカワ (☎090・9692・8015)
- ★春日詩吟同好会 毎週土曜日、午前9時から、春日ふれあい文化センターなどで。月会費500円。サクライ (☎689・1613)
- ★ばらの栽培と研究 高槻ばら会が毎月1回木曜日、午後1時から、大冠北第一コミュニティセンターなどで。年会費3,000円。ナカニシ (☎675・0709)
- ★健康体操シェイプアップ 毎月第2・4月曜日、午後1時から、保健センターなどで。月会費1,000円。マエダ (☎672・8283)
- ★木彫りを楽しむ会 毎月第2・4木曜日、午後6時30分から、クロスパル高槻などで。3カ月会費6,000円。エトウ (☎673・7809)
- ★懐かしい唱歌・抒情歌を歌う会 歌声サロン・アンテナが毎月第2・4火曜日、午後1時30分から、クロスパル高槻などで。1回700円。ニシダ (☎696・3373)
- ★男声合唱団コールバックス 毎週水曜日または、土曜日、午後6時から、城内公民館などで。月会費4,000円。対象は男性。ハタ (☎601・8089)
- ★人形劇団赤ずきん 毎週火曜日、午前10時から、芥川公民館などで。月会費200円。カトウ (☎685・1355)
- ★高槻山歩きの会 毎週日曜日、午前8時から、高槻周辺の山などで。入会金300円、月会費300円。初心者は69歳まで。ハシモト (☎080・3812・0338)
- ★大阪スクエアダンスクラブ 毎週木曜日、午後1時30分から、富田公民館などで。入会金1,000円、月会費2,000円。カタオカ (☎090・3653・2167)
- ★うぐいす俳句会 毎月第4金曜日、午後1時から、高槻現代劇場などで。月会費500円。スズキ (☎687・9544)



10/21 (土)

たかつきNPO協働フェスタ

NPOやボランティア団体などを身近に感じてみませんか。市民と行政との協働実績の紹介のほかにも、子どもから大人まで楽しめる展示や体験コーナーなどさまざまなイベントを実施します。ぜひご来場ください。

内容…くらしの困りごと相談、健康チェック、工作・体験コーナー、ヨーヨー釣り、輪投げなど
日時…10月21日(土)午前10時～午後3時 ※当日直接、会場へ
会場…生涯学習センター1階展示ホール
問合先…協働プラザ (☎668・1781)



はにたんも やってくる



掲載を希望する皆さんへ

「伝言板」のコーナーは、文化、スポーツ、ボランティア活動など市民文化や福祉の向上を図るため設置しており、毎号20件を上限に掲載しています(多数抽選。掲載条件あり)

申込対象

市内在住・通勤・通学の人で構成する団体または、活動の拠点が市内にある団体が、市内の公共施設で行うもの

申込方法

掲載希望月の3カ月前の26日から前々月の25日(土・日曜日、祝日と重なったときは、次の通常開庁日)までに直接、営業広報室 (☎674・7306) へ。12月号の申込期限は10月25日(水)です ※掲載申込書・掲載要領は同室、市ホームページで配布

掲載できないもの ●営利目的、宗教・政治活動、公序良俗に反するもの ●先生や講師に当たる人が生徒を募集するもの ●月会費が5,000円(1人)を超えるもの など。詳しくは掲載申込書をご覧ください



高槻まつり写真コンテスト
最優秀賞に福本哲雄さん

第48回高槻まつり写真コンテストの最優秀賞に20人53点の応募の中から福本哲雄さん(城北町一)の「柳風」(上写真)が選ばれました。また、優秀賞に野中英徳さん(出丸町)、花井貴さん(松が丘一)が、入選に波多美恵子さん(大冠町三)、山川弘志さん(赤大路町)、栗山英男さん(古曽部町二)が選ばれました。



高谷信量さんが
厚生労働大臣特別表彰を受彰

長年、民生委員児童委員として活躍してきた高谷信量さんが8月22日、濱田市長から「民生委員制度創設100周年記念厚生労働大臣特別表彰」の伝達を受けました。高谷さんは42年以上にわたり民生委員児童委員として活躍。濱田市長は「これからご活躍されることを期待しています」と話しました。



市民の健康・食育フェアを開催

高槻現代劇場で9月3日、市民の健康・食育フェアを開催しました。会場では体力測定や骨密度測定、血糖測定などの健康に関するブースと、食品サンプルを使った食事診断やお弁当づくりゲームなど食育に関するブースが設置されました。約2,950人の来場者は楽しみながら健康や食について学んでいました。



ホテル立地の基本協定を締結
(株)アベストコーポレーションが表敬訪問

市有地を活用したホテル事業者として、市と基本協定を締結した株式会社アベストコーポレーションの松山みさお社長が9月4日、濱田剛史市長を表敬訪問しました。濱田市長は、「たくさんの人がホテル建設を待ち望んでいます」と話しました。今後、同協定や同社の提案に基づき、ホテル建設に向けた手続きを進めていきます。



大阪紙器工業株式会社が
大阪エヴェッサの観戦チケットを寄贈

大阪紙器工業株式会社(宮田町一)が8月24日、府内唯一のプロバスケットボールチーム「大阪エヴェッサ」の観戦チケット9,500枚を市に寄贈しました。チケットは全市立小学校の4~6年生に配布されます。同社・平田顕社長は「未来を担う子どもたちのために役立ててもらいたい」と話しました。



榎田小学校児童が稲刈り体験

榎田小学校の児童51人が9月6日、地元住民らと一緒に学習田で稲刈りを行いました。児童は地元農家から稲刈りの方法や道具の使い方について教えてもらった後、鎌を片手に次々と稲を刈り取っていきました。児童は「ザクザクと刈り取るのが楽しかった。みんなで新米を食べるのが楽しみ」と笑顔で話しました。



緒方敏子さんが優良助産師
厚生労働大臣表彰を受彰

優良助産師厚生労働大臣表彰を受彰した市内在住の緒方敏子さんが9月1日、濱田市長を表敬訪問しました。緒方さんは助産師として40年以上にわたり、妊産婦支援や母子保健指導に尽力。濱田市長は「今後も経験を生かして活躍いただきたい」と話しました。



芸術の秋 市美術展覧会を開催

高槻現代劇場で9月13日から17日まで、市美術展覧会を開催しました。日本画、洋画、立体造形、工芸、書、写真、デザインの7部門に市内外から出展されたうち計362点の入選作品を展示。訪れた多くの来場者は展示された作品に見入り、芸術の秋を楽しんでいました。

しろあと歴史館・今城塚古代歴史館

高槻城築城400年記念特別展

高槻城が江戸時代の1617年に築城されて今年で400年を迎えます。これを記念して、しろあと歴史館と今城塚古代歴史館を会場とした初の合同特別展を開催し、高槻城築城の背景と歴史的価値を探ります。

日程…10月7日(土)～12月3日(日)の午前10時～午後5時(入館は4時30分まで)

休館日…月曜日(10月9日(祝)は開館)、10月10日(火)、11月24日(金)

観覧料…200円、小・中学生100円(2館共通)

※関西文化の日(11月18日(土)・19日(日))は無料

問合せ…しろあと歴史館 ☎072-673-3987



高槻市 Takatsuki City

たかつき DAYS 平成29年(2017年)10月1日発行 広報たかつき No.1355

第1会場 今城塚古代歴史館

徳川の城郭と上方の築城

徳川幕府の築城には、彦根城などが築かれた慶長年間と、高槻城などが築かれた元和年間という2つのピークがありました。これらの時期の築城技術の特徴について、さまざまな絵図や発掘資料を用いて紹介します。



慶長時代の二条城を描いた洛中洛外図屏風(大阪城天守閣蔵)

高槻城絵図(仏日寺蔵)

第2会場 しろあと歴史館

徳川の上方支配と大名たち

慶長20年(1615年)の豊臣家滅亡以降に徳川幕府が配置した、高槻城主をめぐる動きを肖像画や甲冑、古文書などで紹介します。

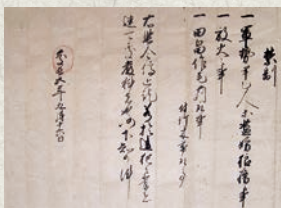

徳川家康が関ヶ原の合戦直後に富田へ出した禁制(個人蔵)



伝徳川家康の近習が所用した色々威二枚胴具足(大阪城天守閣蔵)

天下泰平と高槻城

特別展ギャラリートーク 参加者募集

来館者の理解を深めるため、会場内で学芸員が同特別展の解説をするギャラリートークを開催します。

日程…①10月21日(土)午後4時から②11月11日(土)午後0時30分から▷3時30分。いずれも20分程度 ※当日直接、会場へ

会場…①しろあと歴史館②今城塚古代歴史館

講師…①しろあと歴史館学芸員②今城塚古代歴史館長

費用…無料 ※特別展観覧料必要

都市も、自然も、子育ても。住んでみて良かった街 No.1!*

あれもこれもが叶う街、高槻に住もう!

どっちも たかつき

定住促進・特設サイト

※住宅情報サイト「SUUMO」2012調べ(関西)

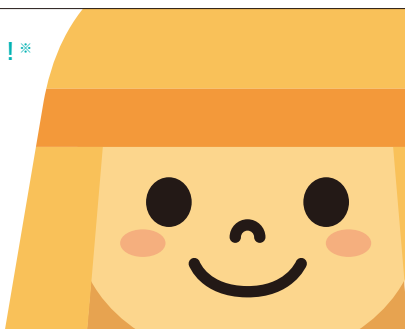

市の手続きや制度、催しなどのお問い合わせは
高槻市コールセンター(年中無休)

☎072-674-7111

FAX 072-674-7050(24時間受付)

●平日午前8時～午後7時

●土・日・祝日・年末年始(閉庁日)
午前9時～午後5時

※おかけ間違いにご注意ください