

～広報たかつき～

知る 広がる 好きになる

たかつき DAYS

いい眺
いいめ
場所の

7

No.1340

気分爽快、
時間が止まる
ビュースポット



のんびりまちを見渡す 気持ちのいい時間。

都会的な雰囲気が漂うところも、気になって行ってみたくなるこんもりした緑のエリアも。景色に見入っていると知らない間に時間が過ぎて、頭が空っぽになっていく。

例えば山登りで、高いところから遠くまで見渡すと本当に気持ちがいい。北摂連山に向かって広がる小高い丘や、芥川や淀川の開放的な川辺など、豊かな自然に囲まれた高槻の地形は、わざわざ遠出しなくても楽しめる魅力的な景観を生み出してくれる。

駅周辺のまちなかで気軽に眺望を楽しみたいなら、高槻市総合センター（市役所）の展望フロアがいい。地上約65mの最上階は2面が全面ガラス

張りになっていて、北方向と南方向が一望できる。はるか遠くまで広がる景色を見ていると、気持ちがすーっとほどこけていくようだ。

高いビルや家の屋根などもしっかりと見えるので、「あれはどこかな」と見当をつけてみたり、ちよつと大げさだけど空中散歩の気分。見慣れたまちなのに、ここからだと全く違う表情が見つかるのが楽しい。今度は、夕焼けに染まる高槻を見に来ようか。

高槻市総合センター（高槻市役所）展望フロア

北はまちなみのすぐ向こうに北摂の山並みが、南は淀川を越えた大阪都心のビル群までも見通せる。夕景、夜景も評判。



- 高槻市桃園町2-1
- 開場時間8:30～20:00
- JR高槻駅から徒歩約8分

#視点が変わると、いつものまちがちょっと新鮮



#芥川の緑や里山に、ふんわり優しく包まれる



📍 あくあびあ芥川(高槻市立自然博物館)

エントランスがある4階から市中部が見渡せる。摂津峡や芥川山城跡のある三好山、芥川沿いのきれいな緑や水田の広がる里山など、親しみやすい風景に気持ちがゆったり。博物館では自然に触れるイベントも多数。

- 高槻市南平台5-59-1
- JR高槻駅北から市営バス関西大学方面行き「南平台小学校前」下車すぐ

📍 地藏院

行基が開いたと伝わる歴史あるお寺。緑の木陰が気持ちよく落ち着いた境内から、急斜面に住宅が建ち並び南方向を眺められる。山門の下から北側に見える、山に向かって広がる家並みものんびりした気分に。

- 高槻市真上町4-1-54
- JR高槻駅北から市営バス原大橋・上の口方面行き「真上南」下車徒歩約10分



家はあの辺だね

#爽やかな風が、境内から眼下の屋根へ通り抜ける



#「わーっ」と声が出る、視界いっぱいの空



頂上付近の第7区階段上から。JR・阪急・新幹線の各線路や整備中の安満遺跡公園も見える

場所や時間によって
見える表情もさまざま。

心に風が通るような気持ちいい景色、すぐにでも歩いてみたくなる素敵な景色。鳥の気分で眺めてみた高槻には、心に残る風景がいっぱいだ。

📍 高槻市公園墓地

安満宮山古墳のある丘陵は墓地ではあるが季節の花木が楽しめ、公園や散策路も整備。坂道や階段を登るにつれ見晴らしが良くなり、頂上付近からは視界が180度以上あるんじゃないかと思うほどの大パノラマが。

- 高槻市安満御所の町
- 開園時間8:45~17:00
- JR高槻駅南・阪急高槻市駅北から市営バス上成合または川久保行き「磐手橋」下車徒歩約30分



第3区の公園から。今しか見られない開通前の新名神高速道路



夕刻の長い影法師

📍 西国街道

冬のある日、夕暮れ時の西国街道。芥川橋東詰から続く坂道は、西から夕陽が当たると、行き交う人々の影が驚くほど長く伸びてゆらゆらと映し出される。昔ながらのまちなみともあいまって、ノスタルジックでユーモラスな光景に。

●高槻市芥川町4



この景色、絶対見たい!



太陽に向かって走る

📍 名神高速道路 天王谷跨道橋

高速道路を走る車を上から眺められる貴重なスポット。坂道の先にゆっくり落ちてくる夕陽と、ともり始めた街灯や車の光が共鳴する美しい瞬間が見られる夕暮れを狙いたい。

●高槻市真上町6など

夜に現れる光の回廊

📍 芥川歩道橋

芥川にかかる阪急の高架から南に行ったところにある自転車・歩行者専用の橋。昼間は橋の中央から北側に高槻の山々が一望できるが、夜になると橋自体がライトアップされて浮かび上がり、幻想的なイルミネーションのよう。

●高槻市中川町など



歩いて渡ると出合える景色

📍 府道大阪高槻京都線 芝生大橋

芥川にかかる高架橋、芝生大橋の一番高いところから大阪方面を眺めると、大阪平野の広がりが目飛び込んでくる。また、芥川を上流方向に望むと、家並みの中の緑の土手や遠くの稜線がのどかな風景。

●高槻市堤町など



再発見!

近場のビュースポット

限られた時間や季節にしか見られないワンシーンや、思わずほっこりする景色、なんだか不思議な風景まで……。すぐ行けるのに、今まで知らなかった高槻が見られるポイントをご紹介します。



緑×鉄塔が醸し出す異空間

📍 淀川変電所

市内に電気を供給している上牧の関西電力淀川変電所。近くの淀川堤防から眺めると、幾十にも重なる鉄塔の群れと、周りに広がるのどかな山並みや農地の緑とのコントラストが不思議な空間をつくりだしている。

●高槻市上牧町5



まるで絵本のワンシーン

📍 淀川河川公園(大塚地区)

地面も空も、とにかく広い河川敷の中にたたずんでいる1本の木。枝の形が良く、木の落とす影がとても表情豊かで、思わずカメラを構えたくってしまうビューポイント。公園内に何本かある木のうち、一番存在感がある。

●高槻市大塚



プロカメラマン直伝

スマホの風景写真が垢抜ける! 3つのコツ



広がりのある画は横向き構図で手ぶれ防止のために、両手で持ち、脇を締めてしっかり固定を。



きれいに見せたい部分はタップ。空やまちなみなどをタップすることで最適な明るさに合わせられる。



太陽を背にして自然の色を美しく順光は青空や緑などがきれいに映る。場所や向きを調整しよう。

監修:宮林正人

知る 広がる 好きになる

たかつき DAYS

広報たかつき7月号
平成28年7月1日発行

特集

眺めのいい場所

- 10 クローズアップ
私たちが防ぐ! 特殊詐欺
- 14 情報Pick Up
都市計画に関する説明会を実施
- 15 市政インフォメーション
- 24 高槻現代劇場の催し
- 25 暮らしのガイド 情報プラザ
- 26 催し・イベント
夏休み 地域で子どもを見守ろう
- 38 講座・教室 40 健康
- 42 ヘルスナビ 夏を元気に乗り切ろう
- 43 スポーツ 45 募集・求人
- 47 高齢者
保険証や受給者証などを更新 など
- 50 子育て応援情報 すくすくPARK
- 52 伝言板
- 53 たかつき歴史アラカルト
ゆるキャラグランプリ はにたん応援してね
- 54 フォトアルバム

あれもこれもが叶う街、高槻に住もう!

とっち たかつき

定住促進・特設サイト

広報たかつきは市ホームページでご覧いただけます
「とっちもたかつき」定住促進・特設サイトもこちらからどうぞ
<http://www.city.takatsuki.osaka.jp/>

高槻市人口 354,669人(-19) 世帯数 158,577世帯(+68)
※5月末現在(前月比)



7/1(金) オープン 50m屋外プール 市民プール

問合せ先
☎677-7200

芝生町にある市民プールは、屋外に50m9コースを備え、さまざまな競技大会に利用しています。屋内には25mプールやキッズプール、ジャグジーがあります。

| 区分 | 基本料金 | 回数券料金 (11枚つづり) |
|--------------------|------|-------------------|
| 一般 | 500円 | 5,000円 |
| 3歳~中学生、 65歳以上の人 | 250円 | 2,500円 |

※障がい児・者の利用者は各区分の半額
※障がい児・者の介助者にも減額規定あり

開場期間…7月1日(金)~9月10日(土)の午前9時~午後6時
(屋内プールは月~土曜日は午後8時30分まで。日・祝・振替休日は午後6時まで)
※7月10日(日)の屋内・外プールと7月12日(火)午前の屋内プールは利用不可

アクセス…JR高槻駅南口・阪急高槻市駅北口から市営バス「柱本団地」「富田団地」「車庫前」行きに乗り、「車庫前」で下車

芥川緑地プールは、施設の老朽化などのため今年度で廃止します。プール部分は9月4日(日)で閉鎖します。レストラン部分は来年3月末まで営業します。
問合せ先…公園課(☎674-7516)

無料開放デーなどイベントを開催

- 8月29日(月)~9月2日(金)は無料開放デー。
- オープン期間中の月~金曜日(8月12日(金)~16日(火)と祝日を除く)は「3時間制ないdays」を開催。基本料金で終日利用可能
- 期間中5回入場で特典あり



7/2(土) オープン ラストイヤー! 芥川緑地プール

問合せ先 ☎692-5490

開場期間…7月2日(土)~9月4日(日)の午前10時~午後6時30分(遊泳は6時まで) ※期間中無休

アクセス…JR高槻駅北口から市営バス「関西大学」「平安女学院大学東」行き乗車、「南平台小学校前」で下車

| 区分 | 基本料金 (3時間まで) | 回数券料金 (11枚つづり) | 超過料金 (1時間ごと) |
|-------------------|--|-------------------|-----------------|
| 一般 | 1,000円 | 10,000円 | 500円 |
| 小・中学生、 65歳以上の人 | 500円 | 5,000円 | 200円 |
| 幼児(3歳以上) | 300円 | 3,000円 | 100円 |
| ファミリー A券 | 基本料金1,200円 ※一般と小学生または中学生(各1人)がセットの割引入場券 | | 700円 |
| ファミリー B券 | 基本料金1,000円 ※一般と幼児(各1人)がセットの割引入場券 | | 600円 |

※障がい児・者の利用料金は各区分の半額
※障がい児・者の介助者にも減額規定あり ※回数券もあります
※プールへは、市営バスの各営業所・案内所で販売している市営バスファミリー券が最も割安
※脱衣用ロッカーの使用は、別途100円必要

最後の営業となる今年度は、左上欄のイベントなどを実施します。25メートルプールや流水プールのほか、造波プール、2つのウォーターライダー、幼児・小児プールなどがあります。

11ch ケーブルテレビ 情報BOX

市広報番組 **ワイドたかつき**

毎日
9時~12時15分・
18時~22時15分から
30分間放送

※7月21日(休)~27日(休)の9時からの放送を8時15分からに変更します

●7月1日(金)~9日(土)
クローズアップNOW

市長インタビュー~6月議会を終えて
わくわくヘルシークッキング~はにたん適塩レシピ
ピリ辛「香辛料」でおいしく適塩

●7月10日(日)~19日(火)

クローズアップNOW
子どもたちの安全・安心を守るために
みんなおいでよ!手あそびひろば
芥川保育所

●7月20日(水)~31日(日)

クローズアップNOW
はにたんと行く!たかつき DAYS
市バスで「ゆる旅」最南エリア
キラッなたかつき女子
OSK REVUE STAR'S・麗羅リコさん

暑い夏がやってきました。家族そろってプールで「涼」を求めませんか。

市民プール&芥川緑地プールがオープン

消費生活センター所長
木田 保



犯人撃退には、留守番電話が効果抜群

還付金詐欺などの特殊詐欺では、電話を使って金銭をだまし取ります。そこで対策として、留守番電話の活用をお勧めしています。

犯人は自分の声が記録に残ることを嫌います。証拠を残すことになるからです。常に留守番電話設定にしておく、「留守番電話を聞いて、知ってい

る人からの電話であれば電話に出る。知らない人ならば出ない」という選択が可能です。

ご高齢の方には留守番電話の設定の仕方が分からないという人もいらっしゃると思うので、ご家族や周りの方が設定のお手伝いをしていただければと思います。



バス広告で啓発中。バスを見つけたら「詐欺に注意を思い出して！」

家族・周囲の力で詐欺被害を防げた事例

●「還付金を返す」という怪しい電話が掛かってきたので、信じてもいいのか別居している娘に確認した。娘に「詐欺に違いない」と言われ、被害を防げた

●認知症の夫に還付金詐欺と思われる電話が掛かってきた。妻は詐欺と分かり、手続きにATMへ行こうとする夫を止めようとしたが夫は聞き入れないので、預金が入っていないカードを渡した。夫は犯人のいうとおりATMを操作したが、残高不足のため被害を免れた

●高齢の女性が携帯電話を持ってATMを操作していた。後ろで順番待ちをしていた若者が不審に思い、声を掛けたところ、詐欺と分かり被害を免れた

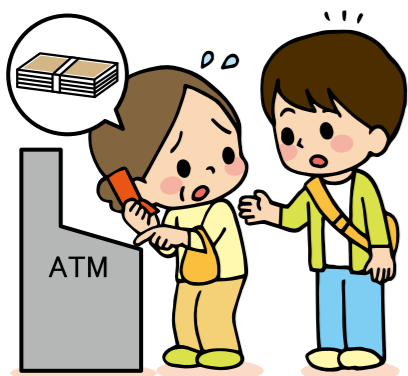

これだけはやっておこう！ 家族や周りの人たちが できる詐欺撃退法

- こまめに電話や声掛けをする**
電話を掛けたり、直接会うなど、頻繁に連絡を取ってください
- 「留守番電話」に設定するよう手助けする**
犯人は自分の声が記録に残ることを嫌います

然に防げた事例もあります（左記）。
内閣府の調査によると、子どもと離れて暮らす60歳以上の人のうち、別居している子どもと1週間に1度も連絡をとらないという人が4割以上を占めています。
まずは家族がまめに連絡を取る。日々の会話が増えることが詐欺被害を防ぐことにつながります。また、家族以外でもご近所など周囲の人と会話をすることも効果的です。

市内で、還付金詐欺やオレオレ詐欺など高齢者を狙った特殊詐欺の被害が多発しています。

詐欺に遭わないためには、一人一人が詐欺の手口を理解するとともに、家族や周囲の人が高齢者へ注意を呼び掛けることがとても大切です。

特殊詐欺の被害を私たちが防ぎましょう。

問合せ先…消費生活センター（☎683-0999）

クローズアップ

私たちが防ぐ！

特殊詐欺

被害額なんと約2億円!!
そして、取られたお金は戻ってこない…

高槻警察署によると、平成27年の高槻警察署管内における特殊詐欺被害件数は56件、被害額はなんと約2億円にのぼります。これは平成26年のほぼ倍の被害です。そして、だまし取られたお金のほとんどは戻ってこず、被害者は泣き寝入りしなければならぬのが現状です。

オレオレ詐欺などの被害

「自分だけは大丈夫」
そんなあなたが、狙われる

が社会で注目され始めてから街中のいたるところで、「詐欺に注意を」の文字を見るようになりました。しかし被害が一向に終息しないのはなぜでしょうか。その理由は、「自分は大丈夫じゃない」とみんな思っているからです。詐欺の被害者の多くが「自分が大丈夫」と思っています。その過信が詐欺への警戒心を薄れさせ、その隙を犯人は巧妙に

ついでにきます。誰でも詐欺の被害者になる可能性があります。「自分だけは大丈夫」

被害防止に、家族や周囲とのコミュニケーションを

今、詐欺被害の防止に一番有効なのは、家族や近所の人とのコミュニケーションだといわれています。高齢者が詐欺に遭っていると

知らずにお金を振り込もうとしていたところ、様子がおかしいことに気付いた家族が寸前で止めたなど、家族の力、周囲の人の力で未



これが詐欺の手口だ！

手を替え品を替えだましてくる詐欺。その手口は、次の3つに分けられます。

「お金を返す」と甘い言葉で誘ってくる [還付金詐欺]

「お金を払え！」と脅迫してくる [ワンクリック詐欺]

「お金がどうしても必要だ」と同情を誘う [オレオレ詐欺]

それぞれの手口と対策をご紹介します。

CASE①

還付金詐欺

「お金が返ってくる」とATMまで誘い出し、まんまと振り込みをさせられる

市役所の医療課を名乗る男から電話があった。「医療費の還付金がある。以前通知をしたのに返信がないから、電話した。今日中に手続きしなければ期限が切れる。キャッシュカー

ドと携帯電話を持ってATMに行ってください」「ATMに着いて電話する」という指示された。「お振込みボタンを押して、

お客様番号の99888888を入力してください」「言われたとおりに操作すると、9988888円をだまし取られていた。

協力：りそな銀行



どうすればいいの？ ここに注意！

- 公的機関がお金の還付をATMで行うことは絶対ありません
- 「携帯電話を持ってATMへ」は詐欺です。すぐに電話を切りましょう

このような還付金詐欺は、詐欺被害全体の半数以上を占めるほど、多く発生しています。「今日中に手続きしないとお金が返ってこない」と焦らせ考える時間を与えないひどい手口です。また、「携帯電話を持ってATMへ」は詐欺の決まり文句です。

CASE②

ワンクリック詐欺

インターネット閲覧中、ボタンを1回クリックしただけでお金を請求された

インターネットのサイトを見ていたら、アダルトサイトに変わり年齢認証を求めたので、18歳以上のボタンをクリック。するといきなり登録画面に。

「登録が完了しました。登録料9万9800円を3日

以内に振り込んでください」とメッセージが出た。



ワンクリックだけでは登録したことはありません。にも関わらず一方的に登録料を請求し、振り込ませようとしています。

どうすればいいの？ ここに注意！

- 不当請求なので登録料を払う必要はありません
- 相手業者に電話をしたり、メールを送ると、相手に自分の連絡先を伝えることになるので、絶対にやめましょう

CASE③

オレオレ詐欺

身内を装い困ったと泣きついてくる犯人にだまされ、お金を渡してしまう



ある日、「母さん、おしただけ、携帯電話の番号が変わったから登録しなさい」と電話があった。その2日後、「おしただけ、交通事故を起こしてお金が必要なんだ！」と泣きながら

電話があった。次に警察を名乗る男から電話があった。「相手は500万円払えば示談にすると聞いている。今すぐお金を振り込んでください」

どうすればいいの？ ここに注意！

- 「携帯電話の番号が変わった」という電話は、詐欺の可能性あります
- 一度電話を切り、必ず**変更前**の番号に電話をしてください

息子を助けるつもりで、お金を振り込んだ。

ひょっとして詐欺！？のときは…

事例のようなことがあれば、次のことを行ってください。単純なことですが、「深呼吸」と「相談」が、被害を未然に防ぎます

① 深呼吸をする

犯人は被害者を焦らせパニック状態にし、お金をだまし取ります。即座に行動せず、まず深呼吸して一息いれてください。

② 頼れる人に相談する

少し冷静になれば、誰かに相談しようという余裕が出てきます。家族や周りの人、消費生活センター、警察などに電話して、話を聞いてもらいましょう。

相談窓口

消費生活センター（クロスパル高槻2階）
☎682・0999
高槻警察署
☎672・1234

市政 インフォメーション

01 都市計画に関する説明会を実施

問合せ 都市づくり推進課 ☎674・7554

都市計画道路の変更案説明会

市は、長期間未着手の都市計画道路について、社会情勢の変化や土地利用に基づいて必要性を検証し、左図・下表の都市計画道路の変更案(廃止)を作成しましたので、説明会を開催します。
また、変更する都市計画道路を基準に境界を定めている用途地域などについても、併せて変更案の説明を行います。

説明会日程

7月30日(土)午後3時から
31日(日)午前10時から
8月5日(金)午後7時から
8日(月)午後7時から

会場：総合センター14階大会議室

なお、都市計画道路を廃止しても今ある道路はこれまで通り利用できます。

また、このほかの都市計画道路についても引き続き検討を進めていきます。

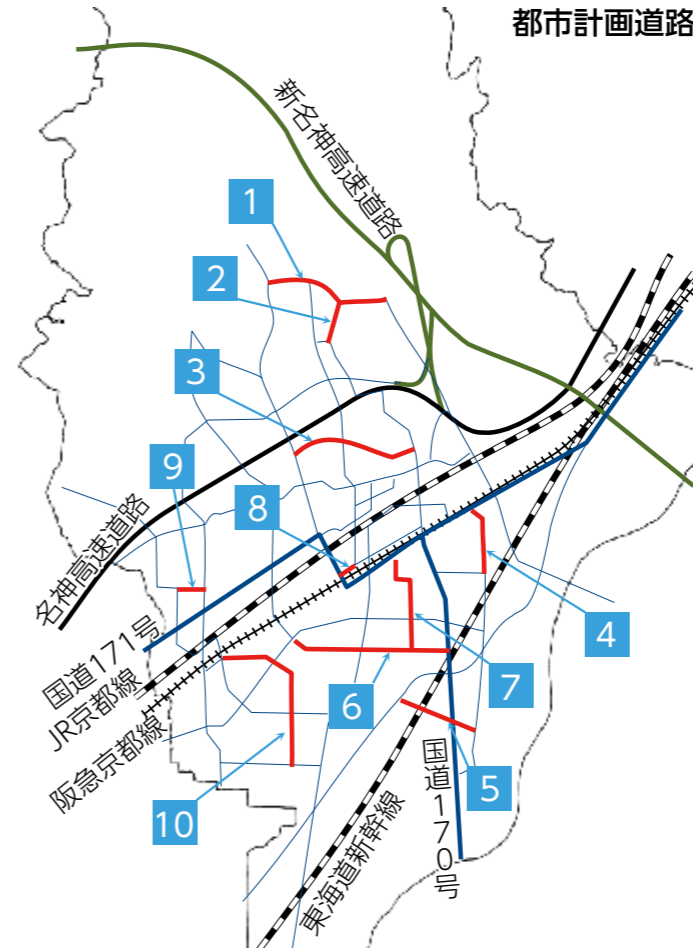

※地図中の番号と下表の番号は対応しています

都市計画道路

| 番号 | 都市計画道路名 | 区 間 | 変更内容 |
|----|---------|--------------------------------|-------|
| 1 | 安岡寺日吉台線 | 芥川上の口線(安岡寺町四丁目)～別所日吉台線(日吉台三番町) | 区間の廃止 |
| 2 | 別所日吉台線 | 寺谷日吉台線(日吉台二番町)～牧野高槻線(成合北の町) | 区間の廃止 |
| 3 | 緑が丘別所線 | 芥川上の口線(真上町三丁目)～別所日吉台線(別所中の町) | 区間の廃止 |
| 4 | 野田大塚線 | 国道171号(宮野町)～藤の里天川線(永楽町) | 区間の廃止 |
| 5 | 大塚登町線 | 十三高槻線(登町)～野田大塚線(大塚町一丁目) | 区間の廃止 |
| 6 | 辻子下の口線 | 高槻茨木線(東五百住町二丁目)～国道170号(若松町) | 区間の廃止 |
| 7 | 北園西冠線 | 国道171号(城北町二丁目)～辻子下の口線(西冠二丁目) | 区間の廃止 |
| 8 | 阪急北側線 | 国道171号(明田町)～上田辺芥川線(明田町) | 区間の廃止 |
| 9 | 宮田塚原線 | 富田北駅宮田線(宮田町二丁目)～富田奈佐原線(宮田町二丁目) | 区間の廃止 |
| 10 | 富田牧田線 | 富田芝生線(富田町三丁目)～富田唐崎線(川添二丁目) | 区間の廃止 |

ボランティア活動でポイントを貯めよう 生活支援サポーターになりませんか

日々の生活のちょっとした困りごと、誰か少し手伝ってくれたら助かるのに…。そんな高齢者の支援を、ボランティアとして行うのが「市生活支援サポーター」です。活動をきっかけに、高齢期を迎えても安心して暮らせるまちづくりに参加しませんか。

問合せ 市社会福祉協議会 (☎674・7496)

市内在住の65歳以上の高齢者に対し、買い物や外出時の同行、電球交換などの活動を行うと、1時間以内につき1ポイント(100円相当)の「たかつきお助けポイント」が付与されます。1年間ためたポイントは、100ポイント(1万円)を上限に商品券と交換できます。親族への生活支援は、対象外です。ポイントを貯める期間は、8月1日(月)～来年7月末です。

市生活支援サポーター養成講座(左欄)を受講し、登録することが必要です。登録後、市社会福祉協議会からの支援依頼に応じて活動を行うことで、活動時間(1日2時間以内)に応じてポイントがたまりま



生活支援サポーターになるには養成講座を受講を

同サポーターになるには、

市生活支援サポーター養成講座

高齢者への接し方や地域の支え合いの大切さ、生活支援サポーター活動を学ぶ連続講座です。3回全て受講する必要があります。なお、同講座は11月頃、来年2月頃にも開催する予定です。

日程…7月26日(火)、8月3日(水)・10日(水)の午後1時30分～4時 ※無料

会場…地域福祉会館(城西町)

定員…申込順30人

申込方法…7月4日(月)から電話で、市社会福祉協議会(☎674・7496)へ

7/10(日)

参議院議員通常選挙

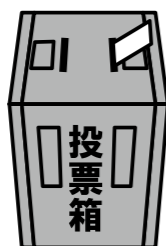

7月10日(日)は参議院議員通常選挙の投票日です。同選挙から、選挙権年齢が満18歳以上に引き下げられます。当日投票に行けない人は、期日前投票をご利用ください。詳しくは全戸配布の「選挙タイムズ6月22日号」、市ホームページでご確認ください。

問合せ…選挙管理委員会事務局(☎674・7676)

創業者を支援 ワンストップ窓口へご相談を

市は、市内産業の発展のため、創業者を支援しています。

その一環として、創業に関する相談を受ける「ワンストップ相談窓口」を、産業振興課内に設置しています。

同窓口は、上記の関係機関が連携して構築している「高槻創業支援ネットワーク」によるもので、各機関が

行っている創業者向けセミナーや融資相談などの支援を創業希望者へ案内し、全面的にサポートします。

「特定創業支援事業」で 税減免などメリット

同ネットワークでは、経営、財務、人材育成、販路開拓に関する知識を習得できる「特定創業支援事業」を実施

しています。

特定創業支援事業とは

●高槻商工会議所、(株)日本政策金融公庫吹田支店、京都中央信用金庫、京都信用金庫、北おおさか信用金庫が実施する個別指導 ※1カ月以上にわたり4回以上

●たかつき創業塾(市と高槻商工会議所が主催するセミナー)の受講(下欄)
同支援事業を受けた人に

問合せ先 産業振興課

☎674・7411

自転車事故に対する 保険加入が義務化されました

自転車加害者となる交通事故で近年、高額な賠償事例が発生していることから、府の自転車条例により、7月1日(金)から保険加入が義務化されます。これに合わせ、市でも保険加入が義務化されるので、事故に備え保険に加入しましょう。自転車事故の相手方を補償する保険の種類は下表のとおりです。

府では、連携協定を結んだ自転車専門店や損保会社によ

自転車事故の相手方を補償する保険の種類

| 種類 | 概要 |
|---------------|-------------|
| 個人賠償責任保険 | 自転車事故向け |
| | 自動車保険の特約で付帯 |
| | 火災保険の特約で付帯 |
| 共済 | 傷害保険の特約で付帯 |
| | 全労災、市民共済など |
| 団体保険 | 会社などの団体保険 |
| PTAの保険 | PTAの保険 |
| TSマーク付帯保険 | 自転車の車体に付帯 |
| クレジットカードの付帯保険 | カード会員向けに付帯 |

※自転車事故による損害賠償責任は「個人賠償責任保険」で補償されます
※TSマーク付帯保険は、自転車安全整備店で購入、点検、整備した自転車に貼られるTSマークに付帯した保険です

個人情報保護・情報公開制度 平成27年度の運用状況まとめ

平成27年度の個人情報保護制度と情報公開制度の運用状況がまとまりましたので、概要をお知らせします。なお、詳しい内容は行政資料コーナー(14番窓口)、法務課、市ホームページで閲覧できます。

個人情報保護制度

保護措置 市が個人情報を電算処理するときや、一定の制限を超えて個人情報を収集・利用・提供するとき、審議会の意見を聴くことになって

います。平成27年度は審議会から10件の答申がありました
自己情報の開示などの請求 市が保有する個人情報について、本人から開示・訂正・削除・中止の請求ができます。平成27年度は103件の請求がありました(26年度170件)

情報公開制度

公開請求 市が保有する公文書について、公開の請求をすることがあります。平成27年度は1021件(26年度11102件)の公文書に対する請求・申出がありました(上グラフ)

情報提供 行政資料コーナーでは、市が発行するパンフレットなどを展示しており、

情報公開請求・申出の決定などの内容

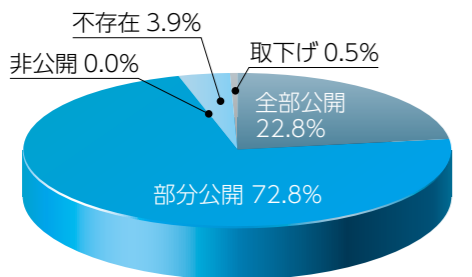

は、市から左上記のメリットが受けられる証明書を発行します。

問合せ先 産業振興課

☎674・7411

たかつき創業塾 受講生を募集

日程…8月20日～9月17日の土曜日午前10時～午後4時30分
会場…高槻商工会議所
対象…市内での創業を考えている人、準備中の人、創業したばかりの人

講師…中小企業診断士・福田尚好さんほか

定員…申込順30人
費用…5,000円

申込方法…7月4日(月)から所定の申込書を郵送かファクスで、高槻商工会議所(大手町 ☎675-0484)へ。所定の申込書は産業振興課、市ホームページ、同会議所、同会議所ホームページで配布



放置自転車を出品 インターネットオークション

引き取り手のない放置自転車の一部をヤフオク!(<http://auctions.yahoo.co.jp>)に出品します。

オークションに参加するにはYAHOO! JAPANへの登録が必要です。詳しくは同オークションのページをご覧ください。

出品期間…7月13日(水)午前10時から順次出品。終了は19日(火) ※終了時間は同オークションのページをご覧ください

入札開始価格…2500円

※別途防犯登録料600円必要

販売台数…10台 ※市自転車保管場所を受け渡し。地方自治法施行令第167条の4(一般競争入札の参加についての条項)に該当する人は参加できません
問合せ先…管理課(☎674・7595)



市民参加を推進 あなたの声を市政に

市は、市政運営において、施策を形成する段階から市民の皆さんに参加してもらつたため、さまざま「市民参加」の取り組みを行っています。その取り組みの一環として、パブリックコメントを実施しています。パブリックコメントとは、市の行政計画などの策定段階から市民に計画への意見を求め、その意見を考慮して進めていくことで、行政運営の公正性の確保と透

明性の向上を図るものです。

今年度は、「立地適正化計画」の策定や、「みどりの基本計画」の中間見直しなどでパブリックコメントの実施を予定しています。

意見を募集する案件は、本誌や市ホームページで事前にお知らせします。募集時には計画素案などを、行政資料コーナー、担当課、支所などで配架しますので、多くの意見をお寄せください。

緑地環境保全等審議会 市民委員を募集

「みどりの基本計画」の進捗状況や緑地保全、創造に関する重要事項について審議する緑地環境保全等審議会の市民委員を募集します。

同計画は、今後のみどりのまちづくりに関する目標などの基本的な考え方を示したものです。

市民委員 募集概要

応募資格…市内在住の18～70歳で、年3・4回平日昼間の会議に出席できる人
任期…8月1日から平成30年7月31日まで
人数・報酬…1人＝日額9,100円
応募方法…7月22日(金)(必着)までに、小論文「私が考えるみどり豊かなまちづくり」(1,000字程度、応募動機含む、様式自由)と、住所、氏名(ふりがな)、生年月日、性別、職業、略歴、電話番号を書いて、郵送か直接、環境緑政課(〒569-8501住所不要 ☎674-7483)へ

行政計画(素案)などへの 意見を募集します

このほかにも市は、市民のニーズを把握するために市民意識調査を行ったり、市民意見を反映するために審議会を開催するなど、市民参加の取り組みを実施しています。

問合せ先 政策経営室 ☎674・7392



応募方法…7月1日(金)～8月1日(月)に市ホームページ内簡易電子申込か直接または、郵送かファクスに、件名、意見、住所、氏名(団体の場合は所在地、団体名、代表者氏名)を書いて、各担当課へ
素案の閲覧場所…各担当課、行政資料コーナー、各支所・行政サービスコーナー、市立各公民館、各コミュニティセンター、市ホームページ

マイナンバー制度特定個人情報保護評価書(再評価案)
市立就学前児童施設の在り方に関する基本方針素案

内容…新たに証明書コンビニ交付サービスを実施することに伴い、特定個人情報保護評価書(住民基本台帳事務)に追加する内容の再評価について

問合せ先…市民課(〒569・8501住所不要) ☎674・7695、
Fax 675・8648

問合せ先…市民課(〒569・8501住所不要) ☎674・7067、
Fax 6666

第2期ジフテリア破傷風予防接種

第2期ジフテリア・破傷風の予防接種(DT)は、乳幼児期に受けた第1期三種混合予防接種(DPT)でつけた基礎免疫を保つために必要です。11・12歳の人は無料で接種できます。市内委託医療機

関に予約の上、接種しましょう。

なお、小学6年生には7月上旬に案内と予診票を送付します。

問合せ先 子ども保健課 ☎661・1108

市議会議長に橋本紀子さん 副議長に吉田章浩さん

平成28年第2回臨時会が、5月18日から20日まで開かれ、議長には橋本紀子さん(民進党・元気ネット、65歳)、副議長には吉田章浩さん(公明党議員団、55歳)が当選し就任しました。

また、議会選出の監査委員

には、岩為俊さん(大阪維新の会・市政刷新議員団、74歳)、灰垣和美さん(公明党議員団、60歳)が選任され、常任委員会委員・特別委員会委員・議会運営委員会委員などの議会役員も決まりました。なお、詳細については、同時配布の「たかつき市議会だより」7月1日号をご覧ください。



吉田章浩 副議長



橋本紀子 議長

問合せ先 議会事務局 ☎674・7213

はにたんが解説! 平成28年度市の仕事②



市が今年度取り組む主な事業を、はにたんが分かりやすくお伝えします。

ICタグの活用で子どもの 登下校をメールでお知らせ

近ごろ、全国で登下校中の子どもたちが巻き込まれる事件が発生しているね。そこで市は、6月から子どもたちの安全を守り、登下校時の保護者の不安を解消するため、全市立小学校でICタグを活用したメール配信サービスを始めたよ。

ICタグを持った子どもたちが登下校時に校門を通過すると、保護者にメールが届くんだ。子どもたちが無事に登校したことが確認できて保護者の安心につながるし、下校時には子どもの帰宅時間を予測することもできるんだ。ほかに、全市立小学校の通学路に設置した防犯カメラの運用を登録(有料)が必要

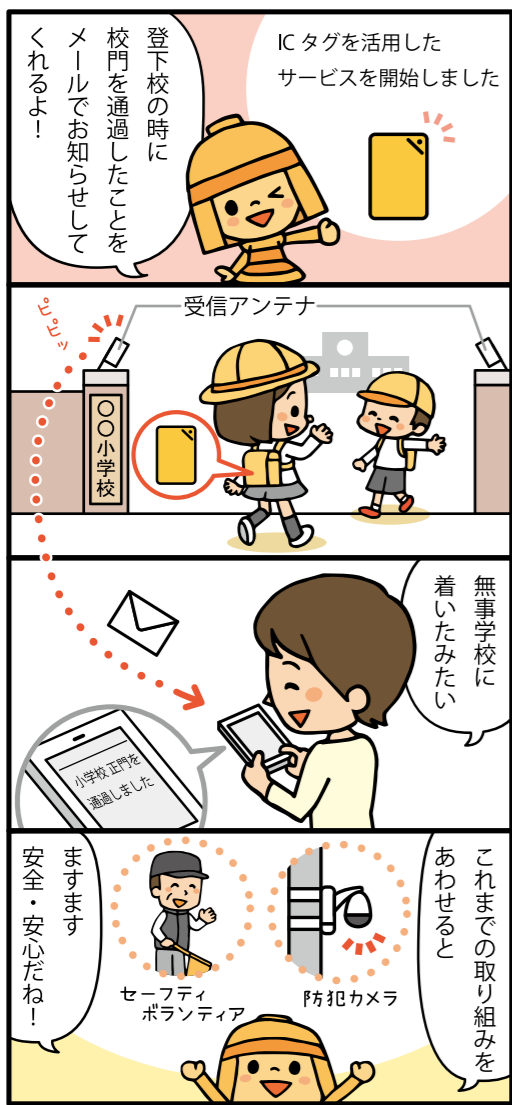

民生委員児童委員を新たに委嘱

厚生労働大臣と市長から、7月1日付けで次の3人が新たな民生委員児童委員に委嘱されました。任期は平成28年11月30日までです。

担当地域・氏名(敬称略)
住所：富寿栄団地11・16・19棟、富田町二丁目16番(15号除く) 〓 中川春枝(富田町二

夏の節電にご協力を

夏はエアコンの使用などで電力消費量が増加します。市役所では、環境にやさしい節電・省エネに取り組むため、夏のエコスタイルとして10月31日(月)まで、適正冷房(28℃)の徹底、ノーネクタイなどの軽装勤務を実施しています。

家庭でも、エアコン28℃設定、こまめな消灯、冷蔵庫の開閉時間を短くする、などの日常生活でできる節電に、健康を損なうことがないように、無理のない範囲で取り組みま

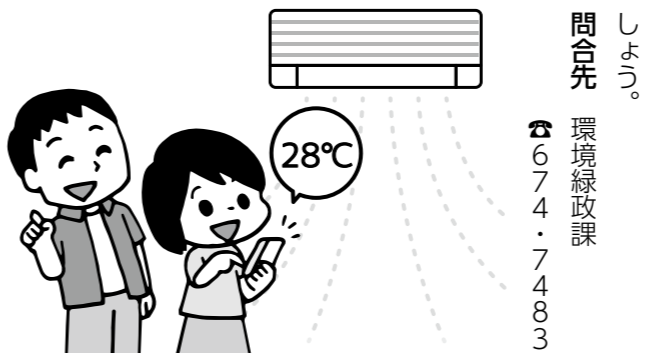

しよう。
問合先 環境緑政課
☎674・7483

お知らせ

国保限度額適用認定証などの更新の申請を受け付け

国保限度額適用認定証と国保限度額適用・標準負担額減額認定証の年度更新の申請を受け付けています。

現在お持ちの認定証の有効期限は7月31日(日)です。8月以降も使用したい人は、国民健康保険証を持って、医療給付課(☎12番窓口)へ。また、新しく認定証の交付を希望する人も随時、同課窓口へお越しください。

同認定証は、70歳未満の国保被保険者と、70歳から74歳までの住民税非課税世帯の人が高額な診療を受けるときに提示すると、医療費などが月額約の自己負担限度額までとなるものです。

問合先：医療給付課(☎674・7079)

傍聴できます

審議会などの日程

傍聴には定員があります。傍聴希望者は事前に各課へお問い合わせください。

開発審査会 都市計画法に基づき審査など。7月4日(月)午前10時から総合センター6階会議室で。審査指導課(☎674・7567)

小中一貫教育学校検討委員会 市の小中一貫教育のあり方について。7月4日(月)午後3時から総合センター12階教育委員会室で。教育委員会総務課(☎674・7620)

環境審査会 第2次高槻市環境基本計画の中間見直し。7月5日(火)午前10時から市役所本館3階第2委員会室で。環境緑政課(☎674・7483)

感染症発生動向調査委員会 感染症の把握・分析と予防及び対策について。7月6日(水)午後2時から府立公衆衛生研究所(大阪市東成区)で。保健予防課(☎674・9332)

社会福祉審査会高齢者福祉専門分科会 高齢者福祉計画・介護保険事業計画についてなど。7月7日(木)午後2時から市役所本館3階第2委員会室で。保健予防課(☎674・9332)

産業振興審査会 産業振興ビジョン実施計画、観光振興計画実施計画の進捗について。8月3日(火)午後1時30分から市役所本館3階第2委員会室で。産業振興課(☎674・7411)

公営企業審査会(下水道等事業) 中長期経営計画についてなど。8月4日(水)午後2時から市役所本館2階全員協議会室で。下水道企画課(☎674・7429)

月7日(木)午後2時から市役所本館3階第2委員会室で。長寿生きがい課(☎674・7166)

水害・土砂災害ハザードマップ検討委員会 同マップの概要についてなど。7月12日(火)午前10時から市役所本館3階第2委員会室で。下水道企画課(☎674・7432)

農業委員会定例会 農地法の規定による許可申請などについて。7月12日(火)午後1時30分から市役所本館2階全員協議会室で。農業委員会事務局(☎674・7421)

文化財保護審査会 文化財の保護・活用・普及啓発について。7月13日(水)午後2時から総合センター6階会議室で。文化財課(☎674・7652)

選挙管理委員会定例会 選挙人名簿の登録の抹消など。7月14日(木)午前10時から総合センター13階選挙管理委員会室で。選挙管理委員会事務局(☎674・7676)

公民館運営審査会 公民館事業実施報告についてなど。7月15日(金)午後2時から城内公民館(☎671・4644)で

教育委員会定例会 教育に関する基本方針、予算・契約・条例

原案、規則制定改廃、職員人事など。7月19日(火)午後3時から総合センター12階教育委員会室で。教育委員会総務課(☎674・7620)

社会福祉審査会障がい者福祉専門分科会 障がい者基本計画の実績についてなど。7月22日(金)午前10時から市役所本館3階第2委員会室で。障がい福祉課(☎674・7164、Fax 674・7180)

社会教育委員会 市の社会教育のあり方、推進の方向性など。7月25日(月)午前10時から総合センター12階教育委員会室で。地域教育青少年課(☎674・7654)

まち・ひと・しごと創生総合戦略審査会 同戦略における事業の進捗管理及び見直しなど。7月26日(火)午後1時から市役所本館3階第2委員会室で。政策経営室(☎674・7392)

行財政改革推進委員会 行財政改革について。7月27日(水)午前10時から市役所本館3階第2委員会室で。政策経営室(☎674・7392)



新しい国保特定疾病療養受療証を送付

70歳未満の対象者が持つ有効期限入りの国保特定疾病療養受療証について、新しい受療証を7月中旬に送付します。

現在お持ちの受療証の有効期限は7月31日(日)です。8月からは新しい受療証を使用してください。

問合先：医療給付課(☎674・7079)

夏の交通事故防止運動



「自転車の安全利用の推進」「子供の交通事故防止」「飲酒運転の根絶」を運動の重点として、7月1日(金)～31日(日)に夏の交通事故防止運動が実施されます。家族で交通

ゴキブリなどの衛生害虫対策を

屋内に生息するゴキブリ、イエバエ、チリダニなどの衛生害虫は食品などへの被害やアレルギー、病気の原因になることがあります。快適な住環境を守るため、小まめに掃除するなど、次の対策が効果的です。

ゴキブリ：シンクなどの水分は小まめに拭き取る。再度使用するてんぷら油はラップをかける。食べかすは小まめに片付ける

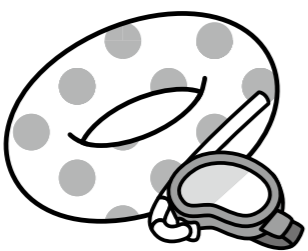

国民年金保険料の免除・猶予申請を受け付け

所得の減少や失業など、経済的理由で国民年金保険料の納付が困難な場合、免除・納

イエバエ：生ごみは密閉する。ごみ箱を清潔に保つ

チリダニ：布団は天日干しした後、掃除機をかける。定期的に部屋の換気をする

問合先：保健衛生課(☎661・9331)

付猶予申請をして認められると、保険料の納付が全額か一部免除または、納付が猶予されます。

なお、7月から納付猶予の対象年齢が30歳未満から50歳未満に拡大されます。

判定基準は、免除が本人と配偶者と世帯主の前年所得、納付猶予が本人と配偶者の前年所得です。天災・失業などを理由とするときは、特例措置があります。免除期間は7月～翌年6月です。

申請方法：年金手帳と印鑑(特例措置の場合は雇用保険の受給資格者証、離職票などの写し、または公的機関の証明書)を持って直接、市民課(☎674・7073)か各支所へ

**大冠高校の耐震化工事に伴い
緊急避難場所を閉鎖**

大冠高校体育館の耐震化工事が7月1日(金)～8月31日(水)に実施されます。同期間中は、緊急避難場所として開設しませんので、災害時は最寄りの第十中学校などへ避難してください。

問合せ：危機管理室 (☎674・7314)

サマージャンボ宝くじ発売

サマージャンボ宝くじ、サマージャンボミニ7000万が7月6日(水)～29日(金)に販売されます。収益金は明るく住みよいまちづくりに使われます。府内の販売店で購入しましょう。

問合せ：(公財) 府市町村振興協会 (☎06・6941・7441)

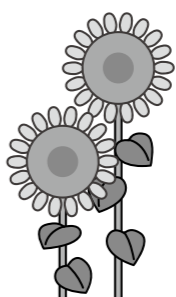

コミュニティハウス(集会所)建設などに補助

市は、自治会などが行うコミュニティハウス(自治会集会所)の新築・購入・増改築・耐震診断などに対して、費用の2分の1以内(限度額あり)の補助を行っています。平成28年度に耐震診断や29年度に工事を計画している自治会は、ご相談ください。なお、申込期限は9月末まで

です。着工・耐震診断後の申請はできません。

問合せ：コミュニティ推進室 (☎674・7462)

7月の納付(8月1日(月)まで)

- 国民健康保険料第4期分(国民健康保険課 ☎674・7076)
 - 固定資産税・都市計画税第2期分(収納課 ☎674・7152)
- ※便利な口座振替をご利用ください。バーコードが印字されている納付書はコンビニエンスストアでも納付できます

新設・未連絡の自治会は市へご連絡ください

市は毎年、自治会からの届出をもとに「自治会長名簿」を作成しています。同名簿は、コミュニティ推進室で管理し、住民福祉の向上や市政推進に必要な場合などに閲覧に応じています。新設や未連絡の自治会は、同室(☎674・7462)へご連絡ください。

**ひとり親家庭の資格取得を支援
支給対象を拡大**

市は、ひとり親家庭の親の資格取得を支援しています。4月から、支給対象を拡大し、給付額の上限も増額しています。

いずれも受講前に相談と申請が必要です。詳しくはお問い合わせください。

5月の寄付(敬称略)

市ふるさと寄附金…1,190,000円(51件)
内訳…中井数徳=30,000円▷ほか50件
※詳しくは市ホームページに掲載

社会福祉協議会分(寄付順)…堤菊美=10,000円
▷藤飯京子=5,000円▷中坊勝美=10,000円

高等職業訓練促進給付金

対象資格：看護師(准看護師)、介護福祉士、保育士、理学療法士、作業療法士、歯科衛生士、美容師、社会福祉士、製菓衛生師、調理師

修学期間：1年以上
支給上期間：3年
教育訓練給付金

給付割合(上限額)：受講料の6割(上限20万円)
問合せ：子ども育成課 (☎674・7832)

ひとり親家庭の高校卒業程度認定試験合格を支援

市は、高等学校卒業程度認定試験の合格を目指すひとり親家庭の親やその児童を対象に、資格取得の支援を行っています(所得制限あり。高等学校卒業生、大学入学資格を持つ人は対象外)。

受講修了時給付金：対象講座の受講費用の20%を支給(上限10万円)

合格時給付金：受講修了時給付金の支給を受けた人が受講修了日から2年以内に高卒認

定試験に全科目合格した場合に受講費用の40%を支給

※受講修了給付金と併せて上限15万円。事前相談と申請が必要

問合せ：子ども育成課 (☎674・7832)

**障がい者市営バス乗車証を
発送**

市は、障がい者手帳所持者で、すでに障がい者バス乗車証の交付を受けている人に、8月から使用できる新しい乗車証を、7月20日(水)から順次発送します。届いた乗車証に写真を貼って使用してください。

問合せ：障がい福祉課 (☎674・7164)

**労働保険年度更新手続きは
7月11日(月)までに**

平成28年度の労働保険年度更新手続きは7月11日(月)までに行ってください。

問合せ：大阪労働局 (☎06・4790・6340)

**社会を明るくする運動
パレードや講演など**

7月は社会を明るくする運動強調月間です。この運動は、罪を犯した人たちの立ち直りを支え、犯罪や非行のない地域社会を築くことを目指しています。

高槻・島本地区社会を明るくする運動推進委員会は、更生保護の普及と少年非行の防止を呼び掛けるイベントを行います。いずれも当日直接、会場へ。



オープニングセレモニー・パレード
日時：7月1日(金)午後5時～6時 ※雨天時はセレモニー(本館6階大集会室)だけ。
無料
集合場所：総合センター前
中央集会
日時・会場：7月2日(土)午後1時30分～4時 生涯学習センター2階多目的ホール
※無料
内容・講師：講演「ともに生きる…ほんとうの幸せとは」
女性デュオ・Paix 2 (ペ、ペ、写真) ▽音楽演奏 芝倉中学校吹奏楽部

7月は社会を明るくする運動強調月間です。この運動は、罪を犯した人たちの立ち直りを支え、犯罪や非行のない地域社会を築くことを目指しています。

更生保護茶会・矯正施設等作品展即売会
日時：7月9日(土)・10日(日)の午前10時30分～午後3時
会場：西武高槻店(白梅町)
内容：お茶会(500円)、矯正施設の作品などの展示販売
問合せ：市社会福祉協議会 (☎674・7684)

青少年の非行防ぎ被害から守る

7月は青少年の非行・被害防止全国強調月間です。青少年を非行や犯罪被害などから守るためには、日頃から子どもたちの態度や行動に注意を払い、早期に対応することが大切です。

次世代を担う青少年の健全な成長のために、家庭と学校、地域が一体となって、青少年を守り育てていきたいと思います。

問合せ 地域教育青少年課 (☎674・7654)

休館などのお知らせ

クロスパル高槻⇒7月3日(日)

●JR高槻駅前行政サービスコーナー、市パスポートセンターなど、クロスパル高槻の館内にあるすべての受付窓口は7月3日(日)は閉庁します。10月2日(日)の会議室の使用申し込み受け付けは、7月4日(月)に行います

市文化施設予約システムの休止⇒7月2日(土)午後6時～4日(月)午前8時30分

●クロスパル高槻と生涯学習センター、高槻現代劇場の予約システムは、電気設備点検のため7月2日(土)午後6時～4日(月)午前8時30分は利用できません

暮らしのガイド 情報プラザ

〈申込時の注意〉

- 特に記載のない記事の対象は、市内在住、通勤・通学の人
- 各記事中の「先着」は、当日直接、会場へ
- 各記事中の「電子申込」は、市ホームページ・携帯サイトの「簡易電子申込」から手続き可

52 569-8501 高槻市〇〇課
 ※住所不要
 △△△教室
 ◀あて先記載例
 郵便番号569-8501
 の場合は住所の記載は不要

CHECK!

高槻まつりまであと1カ月

8月6日(土)・7日(日)に開催される夏の祭典・高槻まつり。祭りを活気づけるポスター原画、標語、メイン司会者、司会者アシスタントが決まりました。

問合せ先…高槻まつり振興会事務局(☎674・7375)

世代超え どっちもつながる 高槻まつり

ポスター原画
・標語決定

ポスターは齋川侑那さん(芝谷中学校)、標語は久嶋栄雄さん(郡家新町)の作品が選ばれ、高槻まつりのPRに使われます。



メイン司会者・アシスタント決まる

アシスタント



まつり当日のメイン司会者は左からアトム健児さん、加藤あやさん。
 司会者アシスタントは左から川島梨瑛さん、田中夕彩理さん、宮島教晋さん、藤下喜久栄さん、村上恵美子さん。メイン司会者とともに祭りのステージを盛り上げます。

高槻現代劇場の催し

市民会館・文化ホール

チケット受付・問い合わせは電話か直接、同劇場(☎671・9999)へ
 受付時間 午前10時～午後5時(発売開始日の電話予約は午後2時から)
 ☆の公演は未就学児の入場はご遠慮ください。チケット完売の場合、当日券は販売しません

8月22日(月)は休館
 8月22日(月)は臨時休館します。来年2月21日(火)の集会室の申し込みは、8月23日(火)に行います。

高槻市民合唱団 オラトリオ 「森の歌」

曲目:ボロディン/ダッタン人の踊り、
 ショスタコービッチ/森の歌 ほか
 出演:寺岡清高(指揮)、小餅谷哲男
 (テノール)、伊藤貴之(バス)、
 大阪交響楽団(管弦楽)

11月20日(日)午後3時開演

大ホール(全席指定)
 1階席3,500円、2階席2,500円
 小・中学生1,000円

7月29日(金)発売

友の会先行発売・割引 ☆



高槻明月能「清経」

解説のプレトークあり。
 演目:能「清経」、狂言「千鳥」、
 仕舞「小鍛冶」
 出演:片山九郎右衛門、
 野村萬斎、片山清愛 ほか

11月1日(火)午後7時開演

中ホール(全席指定)
 4,500円(学生1,000円)

7月15日(金)発売

友の会先行発売・割引 ☆



片山九郎右衛門



野村萬斎

高槻明月能プレイベント 能はゆかしい おもしろい

片山九郎右衛門さんが「高槻明月能」の見どころを語ります。

9月28日(水)午後2時開演

レセプションルーム(全席指定)
 2,000円(学生1,000円)
 飲み物付き

7月15日(金)発売

友の会先行発売・割引 ☆



金関 環の愉快的音楽院 ローカルズム=地域性

バイオリニスト金関環による演奏付き音楽講座。

日程・内容…いずれも午前10時30分～正午

- ①7月18日(祝)=音楽の都ウィーン
- ②8月27日(土)=ドイツ3Bって?
- ③10月9日(日)=東欧ノスタルジ
- ④11月3日(祝)=イタリアン・バロックからスパニッシュ・リズム
- ⑤12月10日(土)=パリのサロン・カフェ・酒場の音楽

会場・定員…402号室=100人

費用…各1,500円、5回通し7,000円

受付中 友の会割引 ☆

3大テノール 世紀の競演 シネマコンサート

1990年ローマで開催された伝説的なコンサート。

曲目:帰れソレントへ、星は光りぬ、
 誰も寝てはならぬ ほか

出演:ルチアーノ・パパロッチェ、
 プラシド・ドミンゴ、ホセ・カレーラス

9月14日(水)午前10時30分▷午後1時30分開演
 中ホール(全席自由・入れ替え制)
 2,500円(当日2,800円)

7月5日(火)発売

友の会前売り割引 ☆

催し

講座

健康

スポーツ

募集・求人

高齢者



地域連携減災講座 災害に地域で備える

7月3日(日)午前10時～正午
に今城塚公民館(☎683・3331)で。クロスロードゲーム、起震車体験、新聞紙で作る防災グッズなど。無料。当日直接、会場へ。次の講演は定員あり。
基調講演「熊本地震にみる生活防災の考え方」午前10時～10時40分。講師は京都大学防災研究所阿武山観測所サポート・溝口宏一さん。先着80人

ハグロトンボボシムス隊 調査会

7月9日(土)・24日(日)、8月7日(日)・20日(土)の午前10時～正午にあくあびあ芥川周辺

ランチタイム・ ロビーコンサート

7月27日(水)、8月24日(水)、9月28日(水)の午後0時10分～0時40分に生涯学習センター(☎674・7700)1階展示ホールで。出演は高槻音楽家協会。無料。当日直接、会場へ。

摂津峡クリーン& マナーアップ

7月11日(月)・24日(日)▽8月7日(日)・21日(日)の午前10時～正午。摂津峡で芥川に沿って清掃活動とマナー啓発チラシ

で。雨天中止。小学3年生以下は保護者同伴。無料。当日直接、同館(☎692・5041)へ。
今城塚古代歴史館前朝市
7～9月の第2・4土曜日午前8時～9時30分に今城塚古代歴史館駐車場。野菜・花などの即売。なくなり次第終了。市農業振興団体協議会(農林課内)☎674・7402。

緑の相談

①7月13日(水)②8月3日(水)③9月14日(水)の午後1時30分～3時30分に総合センター1階ロビーで。講師は①③緑の相談員・奥西正夫さん②同・池本英爾さん。対象は市民。無料。当日直接、会場へ。環境緑政課(☎674・7483)。

北清水映画鑑賞会「ぼくはうみがみたくなりました」

7月13日(水)午前10時～正午に北清水公民館で。申込順60人。無料。保育あり(2歳未満就学前、5人。申込期限は7月7日(水))。申し込みは7月

4日(月)から電話か直接、同館(☎687・3190)へ。
**街角ユースLABOお仕事編
ドッグトレーナー**

7月14日(水)午後6時30分～8時にクロスパル高槻で。講師はドッグトレーナー・大橋千晴さん。対象は15歳～おむね29歳。先着20人。無料。青少年センター(☎685・3724)。



真人権名画劇場 「シヨコラ」

7月21日(水)午前10時～正午に真上公民館で。申込順60人。無料。申し込みは7月4日(月)から電話か直接、同館(☎683・2509)へ。



着付け講座～お祭りへはゆかたを着て行こう

7月23日(土)午前10時～正午に如是公民館で。講師は着付け講師・前田敏子さん。申込順20人。無料。申し込みは7月4日(月)から電話か直接、同館(☎693・1866)へ。

お父さんのための 魚とり講座

7月23日(土)午前10時～正午にあくあびあ芥川周辺で。講師は同館・花崎勝司さんほか。対象は18歳以上(小学生以上の子ども同伴可)。申込順30人。無料。申し込みは7月3日(日)午前9時から電話で、同館(☎692・5041)へ。

ふれあいアップ講座 感動映画「折り梅」

7月25日(月)午前10時～正午に富田公民館で。申込順50人。無料。保育あり(2歳未満就学前、5人。申込期限は7月15日(金))。申し込みは7月4日(月)から電話か直接、同館(☎693・1671)へ。

難聴児 交流バスツアー

7月30日(土)午前8時15分松坂屋高槻店集合、午後5時30分解散予定。行き先は信楽陶苑たぬき村、甲賀の里忍術村。対象は市内在住の難聴児と家族。10人(多数抽選)。参加費無料。ただし現地地で実費(3～12歳3000円、中学生以上3500円)必要。申し込みは7月10日(日)(必着)までにはがきに、参加者全員住所、氏名、年齢、性別、電話・ファクス番号、難聴児の所属(学校など)、手帳の有無を書いて、難聴児親の会(〒569・0075城内町1番11号障がい者福祉センター内)☎672・0672、FAX661・4714)へ。

の配布。申込順各20人。無料。申し込みは7月4日(月)から各日程直前の金曜日までに電話で、産業振興課(☎674・7411)へ。

高槻市民寄席

7月31日(日)午後2時～4時に生涯学習センター(☎674・7700)1階展示ホールで。出演は嘶の会じゅげむ。先着200人。無料。

ゆら・あじアンター 夏のふれあふツアー

8月9日(水)午後1時30分～3時30分に障がい者福祉セン

ターで。手作り体験、手話・点字体験、さわる絵本を読むなど。手話通訳あり。無料。申し込みは7月4日(月)から直接または、電話かファクスで、同センター(☎672・0267、FAX661・3508)へ。

熊本地震チャリティ コンサート

いずれも時間は午後2時～4時。会場は摂津ザール(原)。申込順各50人。各2000円。申し込みは7月3日(日)から開催日前日までに電話で、ハンガリーのタベ実行

あくあびあ芥川企画展 高槻のセミ・大集合

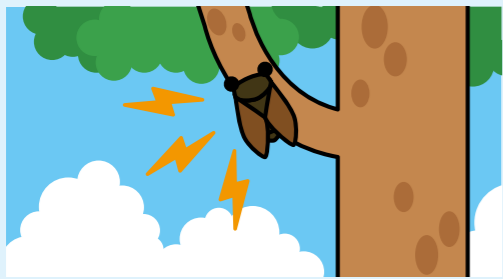

市内で見られるセミを標本やパネルで紹介。

日程…7月16日(土)～9月25日(日)の午前10時～午後5時 ※無料

休館日…月曜日(祝日のときは翌平日)
会場・問合先…あくあびあ芥川(☎692・5041)

企画展関連講座を開催

セミの生態の解説後、実際に採集、観察します。

日時…8月6日(土)午前10時～正午 ※無料

会場…あくあびあ芥川

講師…同館・中谷憲一さん

対象…小学生以上(小学生は保護者同伴)

定員…申込順30人

申込方法…申し込みは7月3日(日)午前9時から電話で、同館(☎692・5041)へ

委員会(☎090・1653・8652)山口)へ。
フルート&クラシックギター
7月10日(日)
サクソ&ピアノ 7月24日(日)

会館で。先着800人。無料。同アカデミー(☎681・0836)。
**筑前琵琶橋流日本橋会
全国演奏大会**
7月31日(日)午前10時～午後5時に高槻現代劇場で。先着1500人。無料。同会旭萃会(☎072・955・0126)奥村)。

7月31日(日)午後1時30分から摂津ザール(原)で。先着70人。無料。ピアノチェ田)。(☎689・1525)平

夏季市民俳句大会

7月24日(日)午前10時30分～午後5時に高槻現代劇場で。先着70人。2000円。市俳句連盟(☎696・9267)中家)。

野外音楽イベント高槻魂

7月24日(日)午前11時30分～午後6時に城跡公園野球場で。無料。当日直接、会場へ。同実行委員会(☎687・3476)。

福本バレエアカデミー発表会

7月24日(日)午後1時30分～5時に京都府長岡京記念文化

Trio You Summer Live

7月31日(日)午後2時～4時にクロスパル高槻で。申込順50人。2500円。申し込みは7月3日(日)から電話で、トリオユー(☎075・935・3680)島崎)へ。

夏期音楽教育研究のついで 全国大会

8月9日(水)・10日(木)の午前10時～午後4時30分(9日は4時まで)に高槻現代劇場で。対象は合唱指導をしている人。申込順800人。7000円。申し込みは7月3日(日)～8月6日(土)に電話で、大阪教育音楽研究会(☎06・6328・0426)藤永)へ。

子ども向けの催し

もうすぐ夏休みです。自然観察や工作、自由研究の題材になりそうな催しを紹介。楽しく学んで、充実した夏休みにしましょう。

自然観察

里山で遊ぼう〜自然観察、クラフト作りなど

7月18日(祝)午前9時30分〜午後2時30分に萩谷総合公園で。講師は森林インストラクター・圃入克介さん。対象は市内在住の小学生以上(小学生は保護者同伴)。申込順30人。100円。申し込みは7月4日(月)〜12日(火)に電話で、みどりスポーツ振興事業団(☎661・0647)へ。

自然観察講座 みんなで子ども樹木博士になろう

7月30日(土)午前9時30分〜正午に阿武山公民館などで。講師は里山グループ・川島治男さん。対象は小学生(3年

生以下は保護者同伴。30人(多数抽選)。300円。申し込みは7月4日(月)〜11日(月)に電話か直接、同館(☎693・0188)へ。

自然観察会

芥川の生きものしらべ教室
7月30日(土)午前10時〜正午にあくあびあ芥川で。講師は同館研究員ほか。対象は小学生以上(小学生は保護者同伴)。申込順60人。無料。申し込みは7月3日(日)午前9時から電話で、同館(☎692・5041)へ。

映画

子ども映画まつり

「ミニオンズ」
7月23日(土)午前10時〜11時

工作

南大冠夏休み子どもクラフトパーク

7月30日(土)午前10時〜午後2時に南大冠公民館(☎673・1477)で。紙工作、おもちゃづくりなど。対象は小学生(3年生以下は保護者同伴)。無料。次の催しの申し込みは、7月4日(月)から電話か直接、同館へ。

子どもツールペイント教室 ひまわりのお散歩アート

7月28日(木)午前10時〜午後0時30分にクロスパル高槻で。講師はツールペイント教室講師・栗林美智子さん。対象は市内在住の小学生。25人(多数抽選)。500円。申

つくろう

午前10時〜11時15分▽午前11時30分〜午後1時。申込順合計30人

真田かぶとを作ろう

午前10時〜正午▽正午〜午後2時。保護者同伴。申込順合計30人

子どもツールペイント教室 ひまわりのお散歩アート

7月28日(木)午前10時〜午後0時30分にクロスパル高槻で。講師はツールペイント教室講師・栗林美智子さん。対象は市内在住の小学生。25人(多数抽選)。500円。申

工作教室 竹の水てっぽうをつくらう



日時…7月31日(日)午前10時30分〜正午▽午後1時30分〜3時 ※無料

会場…あくあびあ芥川

講師…たかつき竹和の会・濱井信行さん

対象…小学生以上(小学生は保護者同伴)

定員…各20人(多数抽選)

申込方法…7月12日(火)(必着)までに往復はがきに、講座名、希望時間、住所、参加者全員の氏名(2人まで)・年齢、電話番号を書いて、同館(〒569・1042南平台五丁目59番1号☎692・5041)へ

30分に富田ふれあい文化センターで。先着200人。無料。当日午前9時30分から直接、会場へ。市人権まちづくり協会(☎694・5451)。

夏休み子ども映画会

「かいけつゾロリ」

7月24日(日)午前10時から▽午後1時30分から高槻現代劇場で。対象は市民。各1500人。無料。入場券は7月8日(金)から市社会福祉協議会(城西町地域福祉会館内☎74・7496)、各支所・阪急高槻市駅・阪急上牧駅前・JR高槻駅前・今城塚公民館・服部図書館行政サービスコーナーで配布。

小寺池図書館

夏休み子ども映画会

7月26日(火)キヤスパイ▽8月2日(火)ユニニコ▽9日(火)ムーミン谷の夏まつり▽16日(火)おじゃる丸・マロのゆかいな世界。いずれも午後2時から同館(☎696・2880)で。対象は小学生以下と保護者。先着各100人。無料。

申し込みは7月4日(月)〜10日(日)(必着)に電子申込か直接または、往復はがきに、教室名、住所、氏名(ふりがな)、学校名・学年、電話番号を書いて、青少年センター(〒569・0804紺屋町1番2号☎685・3724)へ。



わんぱく・おてんばクラブ わりばし鉄砲を作ろう

7月16日(土)午前10時〜正午にクロスパル高槻で。講師は高槻スカウト連絡会。対象は市内在住の5歳〜小学生。申し込みは7月4日(月)から電話か直接、青少年センター(クロスパル高槻内☎685・3724)へ。

水道について楽しく学ぶ

ウォータープラザに行こう

今年4月にリニューアルしたウォータープラザ。同施設では、左記の展示のほかに、映像や模型、実物を通して、子どもから大人まで楽しみながら市の水道事業について知ることができます。

ぜひ、家族や地域の人みんなで遊びに来てみませんか？なお、見学には事前の申し込みが必要です。

対戦型ゲーム「クイズ水博士」

ゲームやクイズを通して、楽しみながら水道水を作る工程を学べます。最大5人まで同時に遊べます。



トリックアート

水道管の工事現場の様子をトリックアートで再現。指定の場所からトリックアートを見ると、耐震管布設工事の様子が立体的に見えます。



水道管の実物

道路の下に埋設され、普段見ることができない水道管の実物を展示。さまざまな大きさの水道管や用途に応じて水道管に設置する弁を見て、触ることができます。



ジオラマ「わたしたちのまちと水道」

それぞれの小・中学校の水がどこからやってくるのかわることができます。

ウォータープラザ

住所…西冠三丁目47番1号
開館時間…午前9時30分〜午後4時30分
休館日…土・日曜日、祝日、年末年始
入場料…無料
アクセス…市営バス停「若松町」下車徒歩2分

見学には事前申込が必要

2人以上のグループで見学希望日の1週間前までに電話予約が必要です。詳しくは水道部総務企画課へ。

問合せ先…水道部総務企画課(☎674・7957)



安全で楽しい夏休みを送れるように 地域で子どもを見守ろう

夏休みは、子どもたちの生活パターンが変わり、自由な時間も増え、親の目が離れることが多くなります。安全で楽しい夏休みを送れるように、子どもたちを見守りましょう。

平成27年に市内で発生した16歳未満の子どもに対する犯罪の認知件数は104件で、前年よりも11件増加しています。なかでも、声掛け事案が40件、公然わいせつが16件と多く発生しています。時間帯別で見ると、半数以上が午後3時から6時までに発生しており、学校帰りや習い事、遊びへの行き帰りなどが狙われています。また、発生場所は道路上が88件、公園が9件とほとんどの被害が屋外で発生しています。

子どもに対する犯罪は、子どもが1人になったときに多く発生しています。塾や外出先への行き帰りなどは、友だちと一緒に行動させたり、保護者が迎えに行くなど、1人にならないようにしましょう。

また、犯罪者は見られることを嫌います。普段から保護者や地域の皆さんで子どもたちの行動に気を配り、地域ぐるみでの見守りにご協力ください。

問合せ先：危機管理室（☎674・7314）、高槻警察署（☎672・1234）



犯罪発生情報 などを配信 安まちメール

高槻警察署では市内で発生した子どもが受けた被害など、犯罪から身を守るために必要な「犯罪発生情報」と「防犯対策情報」を携帯メールに配信しています。

登録方法…touroku@info.police.pref.osaka.jpへ空メール送信
※登録は無料。通信料は別途必要

花火で遊ぶときは十分注意を

花火で遊ぶときは次のことに注意しましょう。

問合せ先…消防本部予防課（☎674・7985）

- 花火に書いてある遊び方をよく読んで必ず守る
- 花火を人や家に向けたり、燃えやすいものがある場所でない
- 一度にたくさんの花火に火をつけない
- 噴き出し・打ち上げなどの花火は火が消えてものぞかない
- 必ずバケツに水を用意し、大人と一緒に遊ぶ



水の事故に注意

夏休みには、子どもたちが水遊びをする機会が多くなります。市では7月1日（金）、高槻警察署と協力して市内のため池・水路などのパトロールを行い、子どもたちが誤って入らないように、フェンスに異常がないか確認を行うとともに、注意喚起の看板の交換を行います。

子どもたちが水遊びをするときは、1人で行くことがないように、家庭や地域で見守りましょう。また降雨時は河川などの水位が急激に上昇していることもあるので、川やため池、水路の付近に子どもが近づかないよう注意しましょう。

問合せ先：危機管理室（☎674・7314）

親子で科学の遊び モールつなごまをしよう

7月23日（土）午前10時～11時30分にクロスパル高槻で。講師は山ちゃんゆかいな仲間・山本志津江さん。対象は市内在住の小学生と保護者。申込順20組。400円。保育あり（1歳～就学前、10人。申込期限は7月12日（火）。申し込みは7月4日（月）から電話か直接、男女共同参画センター（クロスパル高槻内 ☎85・3725）へ。



夏休み工作教室 ネイチャークラフト

7月30日（土）午後2時～3時に阿武山公民館で。講師はネイチャーたかつき。対象は小学生以下。40人。無料。当日午後1時30分から整理券を配

布。阿武山図書館（☎693・0303）へ。

カルトナーージュで仕上げる ハンドメイド飾り時計

8月5日（金）午前10時～午後1時に富田公民館で。講師はカルトナーージュ講師・ふじた和子さん。対象は小学生（3年生以下は保護者同伴）。申込順20人。900円。申し込みは7月15日（金）から電話か直接、同館（☎693・1671）へ。



寿栄コミュニティセンター 起き上がりこぼし作り

8月1日（月）午後1時からと5日（金）午前10時から同センターで。講師は園田隆彦さん。対象は市内在住の小学生（3年生以下は保護者同伴）。申込順30人。500円。申し込みは7月3日（日）から直接、同センター（☎696・6025）へ。

富田青少年交流センター 夏期教室

いずれも会場は同センター。多数抽選。申し込みは7月1日（金）～8日（金）（必着）に電子申込み、はがきを持って直接または、往復はがきに、教室名、住所、氏名（ふりがな）、学校名・学年、電話番号を書いて、同センター（〒569-0814 富田町四丁目15番24号 ☎694・5454）へ。

| 教室名 | 日時 | 講師 | 対象・定員 | 参加費 |
|-------------------------|--|------------------|---------------------------------|---------|
| おもちゃづくり・ヤジロペーのせっこゲーム | 8/2（水） ①10:00～12:00 ②13:00～15:00 | おもちゃ作家・松島洋一さん | 小学 ①1～3年生 ②4～6年生 =各24人 | 各1,000円 |
| 科学実験体験・じしゃくであそぼう | 8/4（木） 10:00～12:00 | 元市立小学校校長・西田隆さん | 小学1～3年生 =20人 | 100円 |
| デコパーズでかざろう・手ぬいポケットポーチ | 8/5（金） 10:00～12:00 | 手作り作家・田崎恵子さん | 小学4～6年生 =24人 | 650円 |
| デコパーズでかざろう・ミニバッグ | 8/5（金） 13:00～15:00 | | 小学1～3年生 =24人 | 500円 |
| 映像製作体験・制作プロダクションスタッフに挑戦 | 8/19（金） 9:30～15:30 | FCTメディア・リテラシー研究所 | 小学4～6年生 =20人 | 100円 |

広告掲載欄

広告掲載の申し込みは（株）ウィット（☎072・601・5152）へ

- <申込時の注意>
- 「先着」は当日直接、会場へ
 - 特に記載のない記事の対象は、市内在住、通勤・通学の人
 - はがきでの申し込みは、25ページ上部参照
 - 「電子申込」は、市ホームページ・携帯サイトの「簡易電子申込」から手続き可

夏の工作教室

貼って、刷って、楽しい魚
8月3日(水)午後1時〜4時
にあくあびあ芥川で。講師は同館・児玉敬子さん。対象は小学3年生以上(小学生は保護者同伴)。24人(多数抽選)。300円。申し込みは7月19日(火)(必着)までに往復はがきに、講座名、住所、参加者全員の氏名(2人まで)・年齢、電話番号を書いて、同館(〒569・1042南平台五丁目59番1号 ☎92・5041)へ。

工作教室 おはなし会にも使える牛乳パック人形

8月5日(金)午後1時30分〜3時に芝生図書館で。講師は人形劇団かくれんぼ・田中理子さん。対象は市内在住の小学生。申込順20人。無料。申し込みは7月21日(木)から直接、同館(☎678・7401)へ。

子ども造形教室

8月9日(火)①午前10時〜午後0時30分②午後1時30分〜4時にクロスパル高槻で。①

小寺池図書館 ミニ絵本をつくろう

7月28日(水)午後2時〜4時に同館で。講師は絵本作家・中新井純子さん。対象は市内在住の小学生。申込順25人。無料。申し込みは7月9日(土)〜17日(日)に直接、同館(☎96・2880)へ。

小学生集まれ〜ほのぼの多世代ディスプレイ交流会

7月28日(水)午前10時〜正午に北清水公民館で。講師は北清水ディスプレイクラブ。対象は小学生。申込順30人。無料。申し込みは7月4日(月)から電話か直接、同館(☎687・3190)へ。



子ども科学教室 新幹線の模型作り

7月30日(土)午前10時〜正午に市教育会館で。講師は日本機械学会関西支部シニア会。対象は小学4〜6年生。申込順50人。無料。申し込みは7

夏休み子ども陶芸



いずれも午前9時30分〜正午に各館で。講師は陶芸家・佐伯卓治さん。対象は小学生。多数抽選。900円。申し込みは7月4日(月)〜8日(金)に電話か直接、各館へ。

4)へ。

ねるねる

ねるねる博士の

お菓子な実験教室

7月27日(水)午前10時〜11時▽午後1時〜2時に日吉台公民館で。対象は4歳〜小学生の卵小麦乳アレルギーがない子どもと保護者。申込順各30人。無料。申し込みは7月4日(月)から電話か直接、同館(☎688・6636)へ。

月11日(月)から電話で、教育センター(☎675・0398)正午〜午後5時)へ。

夏休み 親子で体験 hiphopダンス連続講座

8月2日(火)・4日(水)の午前10時〜正午に如是公民館で。講師はダンスインストラクター・真住捨子さんほか。対象は5歳〜小学生と保護者。申込順30人。無料。申し込みは7月4日(月)から電話か直接、同館(☎693・1866)へ。

スポーツ連続教室

いずれも30人(多数抽選)。無料。申し込みは7月11日(月)(必着)までに往復はがきに、教室名、住所、氏名、性別、学年(ズンバキッズは生年月日と年齢)、電話番号を書いて、みどりスポーツ振興事業団(〒569・0067桃園町1番1号 ☎661・0646)へ。

逆上がりチャレンジ 7月28日(木)・29日(金)の午前10時〜11時30分に総合スポーツセンターで。講師はフィットネス21事業団。対象は小学生

もようでアレンジうえきばち 7月29日(金)に五領公民館(☎669・6169)で。40人
ひもづくりのマグカップ 7月30日(土)に南大冠公民館(☎673・1477)で。40人
自分だけの貯金箱さんを作っちゃお 8月1日(月)に芥川公民館(☎683・1423)で。30人
どんぶりを作ろう 8月3日(水)に真上公民館(☎683・2509)で。50人

今城塚公民館(今せがせ)

7月30日(土)午前9時50分〜午後2時に同館(☎683・3331)で。こども茶席(午前11時30分から。先着50人。50円)、タブレットで遊ぼう(先着合計50人)、おはなし会・ゲーム・工作・折り紙など(いずれも定員あり)、パン販売(なくなり次第終了)、ステージ発表と体験など。当日直接、会場へ。

そとだ芥川公民館(そとだ)

7月29日(金)午前10時〜午後1時に同館(☎683・1423)で。折り紙、新聞紙でスリッパ作り、はにたと写真撮影など。無料。当日直接、会場へ。次の催しの申し込みは7月5日(火)から電話か直接、同館へ。

こども向けマジックショー

正午から。申込順60人
水てっぽうをたのしもう 午前10時から▽11時30分から。申込順合計20人
キッズダンス〜はにたとおどろ 午前10時15分から▽午前11時から。対象は3歳〜小学生。申込順合計20人



真上子どもまつり

夏休みやっぱり真上公民館

7月29日(金)午前10時〜午後1時に同館(☎683・2509)で。鉛筆けずり体験(対象は小学生。60人。当日午前9時50分から整理券配布)、おもちゃ作りなど。無料。当日直接、会場へ。次の催しの申し込みは7月4日(月)から電話か直接、同館へ。

作って楽しむマジック〜SEIYAさんに続け 午前11時〜正午。対象は小学生。申込順20人。500円

公民館のこどもまつり

あびやまじゅもまつり

7月16日(土)午前10時〜午後1時に阿武山公民館(☎693・0188)で。マジックショー、工作、ゲーム、はにたん撮影会(午前10時20分から▽11時から)など。無料。当日直接、会場へ。次の催しの申込開始日は7月4日(月)。おはなしとクッキーづくり 午前10時〜正午。対象は2歳〜就学前の幼児と保護者。申込順20組。申し込みは材料費300円を持って直接、同館へ
竹の水てっぽうを作って水遊びをしよう 午前10時〜正午。対象は小学生。申込順20人。無料。申し込みは電話か直接、同館へ



磐手じゅもまつり

7月24日(日)午前10時〜午後1時に磐手公民館(☎685・2110)で。ふわふわカフェ(午前10時30分から。なくなり次第終了。200円)、手作りうちわ(午前10時30分から。なくなり次第終了、100円)など。当日直接、会場へ。次の催しの申し込みは7月4日(月)から電話か直接、同館へ。
着付け教室 午前10時30分から▽11時30分から。対象は3歳以上(未就学児は保護者同伴)。申込順各20人。無料
作ろうモールス信号機 午前10時30分から▽11時30分から。対象は小学生。申込順合計45人。200円

催し

講座

健康

スポーツ

募集・求人

高齢者

シリーズ和「うろはじめての茶道」

8月5日(金)午前10時～正午
▽午後1時30分～3時30分
城内公民館で。講師はたしなみサークル。対象は小学生。申込順合計20人。300円。申し込みは7月4日(月)から電話か直接、同館(☎671-4644)へ。

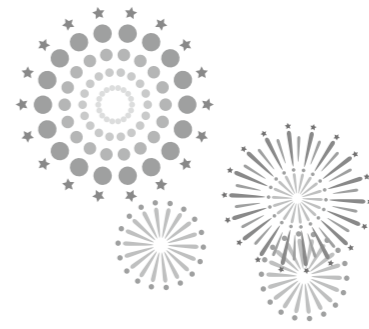

①五感をひろげて造形あそび
8月6日(土)午前10時30分～正午。対象は小学生。20人

②英語で遊ぼう 8月6日(土)午後1時30分～3時。対象は小学生。20人

③世界の今を体験しよう 8月7日(日)午前10時30分～正午。対象は小学3～6年生。30人

④お味噌づくりを体験しよう 8月7日(日)午後1時30分～3時。対象は3歳～小学生。25人

⑤みんなで楽しく体を動かそう 8月21日(日)午前10時30分～正午。対象は小学生。20人

⑥身近なもので楽器を作ってみよう 8月21日(日)午後1時30分～3時。対象は小学生。20人

⑦お味噌づくりを体験しよう 8月7日(日)午後1時30分～3時。対象は3歳～小学生。25人

桃園コミュニティセンター
親子藍染体験教室

7月31日(日)午前10時～午後1時に同センターで。講師は北國史朗さん。対象は6歳～小学生(3年生以下は保護者同伴)。申込順20人。500円。申し込みは7月3日(日)から電話か直接、同センター(☎672-5477)へ。

平安女学院大学
子ども教室

いずれも会場は同大学(南平台五 ☎693-2311)。小学2年生以下は保護者同伴。申込順。各200円。申込期間は7月4日(月)～①②③④25日(月)⑤8月5日(金)。

学び楽しむお盆の夏

夏休み子どもも大学 受講生を募集

市では、市内の各大学と連携して、夏休み中の小学生を対象に、各大学の教授などが講師となり、大学の特色を生かした講座を開催します。新しい発見、学び楽しみに出会いましょう。



ペットボトル地震計作り
(昨年の京都大学講座)



人工カプセル作り(昨年の平安女学院大学講座)



薬剤師体験(昨年の大阪薬科大学講座)

申込方法

対象…市内在住の小学生 ※保護者同伴可
(①②④⑤は必ず親子で参加)
費用…各500円 ※保護者は無料
申込方法…7月8日(金)(必着)までに往復はがきに、希望講座番号(①～⑥のいずれか)・催し名・日時、住所、氏名(保護者同伴の場合は、保護者の名前も)、学校名・学年、電話番号を書いて、政策経営室(〒569-8501住所不要 ☎674-7392)へ ※はがき1枚に1人1講座。いずれも多数抽選

開講講座

| | | |
|---|---|--|
| <p>関西大学</p> <p>①せん仏づくり～飛鳥時代のほとけさまをつくろう</p> <p>日時…7月30日(土)午前10時～正午 会場…クロスパル高槻 講師…同大学教授・米田文孝さん 対象・定員…小学1～3年生=30組</p> | <p>関西大学</p> <p>②木簡づくり～1300年前の文字にふれてみよう</p> <p>日時…7月30日(土)午後2時～4時 会場…クロスパル高槻 講師…同大学教授・米田文孝さん 対象・定員…小学4～6年生=30組</p> | <p>大阪医科大学</p> <p>③人体の不思議 聴診器をつくってみよう</p> <p>日時…8月2日(火)午前10時～正午 会場…同大学歴史資料館(大学町) 講師…同大学講師・伊井正明さん 対象・定員…小学5・6年生=20人</p> |
| <p>大阪薬科大学</p> <p>④薬剤師さんに変身 こども薬剤師体験</p> <p>日時…8月6日(土)午前9時～正午 会場…同大学(奈佐原四) 講師…同大学准教授・銭田晃一さんほか 対象・定員…小学4～6年生=20組</p> | <p>京都大学</p> <p>⑤ペットボトル地震計をつくろう</p> <p>日時…8月11日(日)午前10時30分～午後0時30分 会場…クロスパル高槻 講師…同大学防災研究所・渡邊三来生さんほか 対象・定員…小学4～6年生=20組</p> | <p>平安女学院大学</p> <p>⑥身近なものを使った科学あそび～カラフルな人工カプセルをつくろう</p> <p>日時…8月22日(月)午前10時～11時30分 会場…同大学(南平台五) 講師…同大学短期大学部教授・岩淵善美さん 対象・定員…小学生=24人</p> |

夏休みは家族一緒に「市バスでぶらり」

同伴小学生無料キャンペーン

市営バスでは、大人一人につき同伴の小学生5人までの運賃を無料にするキャンペーンを実施します。利用は市バス乗務員に「バスぶらで」と利用人数などを伝えるだけです。夏休みのお出かけなどにぜひ、ご利用ください。



実施期間は

7/21
(木)



8/24
(水)

キャンペーン概要

対象路線…市営バス全路線

利用できる乗車券…現金払い、定期券、回数券、ICカードなど全ての券種(環境定期券制度との併用可)

同伴無料人数…大人運賃(中学生以上)一人につき小学生5人まで(小学生単独での利用は有料)

※通勤時間帯などピーク時は希望の便に乗りできないことがあるため、グループ・団体での利用はご遠慮ください

問合せ先…交通部企画運輸課(☎677-3507)

しろあと歴史館
中学生学芸員体験教室

8月3日(水)～5日(金)の午前10時～午後4時にしろあと歴史館などで。講師は市学芸員。対象は中学生。20人(多数抽選)。無料。申し込みは7月21日(水)必着。までに直接または、往復はがきかファクスに、教室名、住所、氏名、電話番号を書いて、同館(〒569・0075城内町1番7号 ☎673・3987、Fax 673・3984)へ。

しろあと歴史館企画展連続講座「郡主馬と大坂の陣」

同館企画展「北摂の戦国武将 郡主馬 大坂の陣と高槻」関連講座。8月19日(火)戦記物にみる大坂の陣と郡主馬②23日(火)郡主馬と真田丸の時代。いずれも午前10時30分～正午に同館で。講師は市学芸員。50人(多数抽選)。無料。申し込みは7月20日(水)必着。までに直接ま

たは、往復はがきかファクスに、講座名、住所、氏名、電話番号を書いて、同館(〒569・0075城内町1番7号 ☎673・3987、Fax 673・3984)へ。

樹脂粘土で作るガラス風勾玉(まがたま)づくり教室

7月23日(土)午前10時15分～正午に今城塚古代歴史館(☎682・0820)で。先着20人。300円。



クテ打ち組紐ストリッップづくり教室

7月28日(木)午前10時15分～正午に今城塚古代歴史館(☎682・0820)で。講師はNPO法人市文化財スタッフの会。先着30人。無料。

ハニワの日記念講演会
古代王権と埴輪生産

7月17日(日)午後1時30分～3時に今城塚古代歴史館(☎682・0820)で。講師は奈良文化財研究所・廣瀬寛さん。150人。300円。当日正午から整理券を配布。連続講座発掘最前線乙訓の後期首長墓

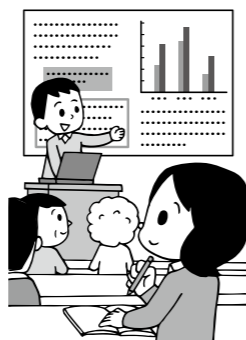

3時に今城塚古代歴史館(☎682・0820)で。講師は京都市文化財保護課・熊井亮介さん。150人。300円。当日正午から整理券を配布。

協定締結記念「随想・北の飛鳥、闘鶏氷室と阿武山

奈良県明日香村との歴史文化などを含む包括連携協定の締結を記念した講演。7月29日(金)午後1時30分～3時に今城塚古代歴史館(☎682・0820)で。講師は市歴史館特別館長。150人。無料。当日正午から整理券を配布。

七夕まつり

短冊に願い事を

願い事を短冊に書いて、大きな笹に飾ろう。
日程…7月2日(土)・3日(日)の午前10時～午後4時
※無料。当日直接、会場へ
会場…しろあと歴史館(☎673・3987)、歴史民俗資料館、今城塚古代歴史館

しろあと歴史館でイベント開催

いずれも無料。講師は市文化財スタッフの会。当日直接、しろあと歴史館(☎673・3987)へ。
小笹の無料配布 7月2日(土)午前10時から。先着50人
紙芝居 7月2日(土)・3日(日)の午前11時から▷午後1時30分から▷2時30分から
折り紙で笹飾りづくり 7月2日(土)・3日(日)の午前10時～午後4時、時間内随時

笹を無料配布

里山で間伐した笹を配布。
日時…7月5日(火)午後2時から ※無料
会場…JR高槻駅周辺
定員…先着1,000人
問合先…農林課(☎674・7404)

今城塚古代歴史館夏季企画展

ハニワワールドへようこそ

8月20日のハニワの日を記念し、市内出土の埴輪を多数展示。埴輪のうつりかわりや製作の工夫、楽しい埴輪の鑑賞方法を分かりやすく紹介します。

日程…7月16日(土)～9月4日(日)の午前10時～午後5時(入館は4時30分まで)
休館日…月曜日、祝日の翌日(7月18日(祝)は開館。7月19日(火)、8月12日(金)は休館)
観覧料…無料
会場・問合先…今城塚古代歴史館(☎682・0820)

さまざまなお動物埴輪



トピック展 同時開催
ハニワ作りとスケッチ・ぬり絵大会作品展

5月に開催した同大会の作品を展示。8月21日(日)午後1時30分から優秀作品の表彰式あり。
日程…7月23日(土)～8月21日(日)の午前10時～午後5時(入館は4時30分まで。8月21日の展示は1時まで) ※無料

しろあと歴史館

夏休み
体験教室



紋切り遊び体験



「郡氏由緒書」(古文書を楽しむ)



つまみ細工

講師…NPO法人市文化財スタッフの会

申込方法…下表④⑤は8月2日(火)必着。までに直接または、往復はがきかファクスに、催し名、住所、氏名、電話番号を書いて、同館(〒569・0075城内町1番7号 ☎673・3987、Fax 673・3984)へ。①～③は当日直接、会場へ ※いずれも無料

| 催し名 | 日程 | 会場 | 定員 |
|--------------------------------------|--|----------|------------------------|
| ① 武将の家紋アート～紋切り遊び体験・本物のカブトと火縄銃に触ってみよう | 7/23(土)、8/3(水)の13:00～16:00 | しろあと歴史館 | 時間内随時 |
| ② 拓本体験 | 8/5(金)・19(金)・26(金)の13:00～16:00 | 今城塚古代歴史館 | 各30人 当日午前10時から整理券配布 |
| ③ 手作りおもちゃ体験 | 8/6(土)10:15～12:00 8/7(日)10:15～12:00 | しろあと歴史館 | 各30人(多数抽選) |
| ④ つまみ細工体験 | 8/20(土)13:30～15:30 | しろあと歴史館 | 各30人(多数抽選) |
| ⑤ 古文書を楽しむ～郡氏由緒書を読む | 8/21(日)・28(日)の13:30～15:00 | しろあと歴史館 | 各30人(多数抽選) |

阿武山図書館朗読会

7月20日(水)午後2時〜3時
15分に阿武山公民館で。青山
文平著「ひとともうらやむ」。
朗読は小寺池朗読グループ。
先着40人。無料。阿武山図書
館(☎693・9333)。

夏のおたのしみ会

7月30日(土)午後2時〜3時
に芝生図書館(☎678・7
401)で。パネルシアター
「おだんごばん」ほか。出演
はおはなしグループあいあ
い。先着80人。無料。

小寺池図書館
本を楽しむ会

7月28日(木)、8月25日(木)、
9月22日(祝)の午後1時30分
から同館(☎696・288
0)で。平岩弓枝著「ちっ
ちやなかみさん」。朗読は小
寺池朗読グループ。先着各1
00人。無料。

小寺池図書館土曜映画会

7〜9月の土曜日午前10時

桃園コミュニティセンター
主催講座

裏千家茶道、毛筆習字、英
語リトミック、絵手紙、プリ
ザーブドフラワー&フラワー
アレンジメント、中国語サー
クル、スニーカータップダン
ス、アロハ・フラダンス。申
込順各20人。年会費1000
円、受講料月500円〜15
00円。申し込みは7月3日
(日)から直接、同センター(☎
672・5477)へ。

人の心が人の心を
変えるとき

7月26日(火)午前10時〜正午
に南大冠公民館で。講師は市
人権まちづくり協会・岩崎律
雄さん。申込順40人。無料。
保育あり(2歳〜就学前、5
人。申込期限は7月8日
(金)。申し込みは7月4日(月)
から電話か直接、同館(☎6
73・1477)へ。

人権講座 自分らしく生き
る〜信じた道のその先に

7月28日(木)午前10時30分〜
午後0時30分に三箇牧公民館
で。講師はプロボクサー・真

20分から同館(☎696・2
880)で。「ミスティッ
ク・リバー」ほか。先着各1
00人。無料。



応急手当講習会
(普通救命講習Ⅰ)

8月29日(月)午前9時30分〜
午後0時30分に消防本部で。
対象は中学生以上。申込順30
人。無料。申し込みは7月29
日(金)〜8月22日(月)に電子申込
または、直接最寄りの消防署
へ。中消防署(☎674・7
994)。

冠コミュニティセンター
主催講座

民謡、新舞踊・民舞、茶
道、太極拳、韓国語、プレイ
リトミック、親子お絵かき、
料理(女性)、俳句、初級パ

道ゴーさん。申込順40人。無
料。保育あり(2歳〜就学
前、5人。申込期限は7月15
日(金)。申し込みは7月4日
(月)から電話か直接、同館(☎
677・0965)へ。

点字・点訳講習会

8月31日〜12月21日の水曜
日午後1時30分〜3時30分
に障がい者福祉センターで。対
象は中学校卒業以上。申込順
20人。1604円。申し込み
は7月4日(月)から直接また

は、電話かファクスに、氏
名、電話・ファクス番号を書
いて、同センター(☎67
2・0267、FAX661・3
508)へ。
写経1日講座
8月5日(金)午前10時〜正午
に庄所コミュニティセンター
で。講師は書道講師・楠本広
子さん。申込順30人。100
0円。申し込みは7月3日(日)
から電話か直接、同センター
(☎674・8400)へ。

福祉講演会

てんてこまいな日々
ありのままに生きる

障がい者としての体験などから執筆され
た、児童文学作家・手嶋ひろ美さんの作品の
紹介と講演。手話・要約筆記あり。

日時…8月23日(火)午後1時〜3時 ※無料
会場…障がい者福祉センター
講師…児童文学作家・手嶋ひろ美さん
定員…申込順80人
申込方法…7月4日(月)から直接または、電話
かファクスに、氏名、電話・ファクス番号、
「広報誌を見て」と書いて、同センター(☎
672・0267、FAX661・3508)へ

ソコンなど。申込順各20人。
入会金1000円、月額50
0円〜3000円。申し込み
は7月3日(日)から直接、同セ
ンター(☎674・822
1)へ。

ひきこもりを共に考える
交流学習会

7月16日(土)、8月20日(土)、
9月17日(日)の午後2時〜5時
にクロスパル高槻で。講師は
NPO法人ニュースタート事
務局関西。対象は15歳以上の
ひきこもりの人と家族、関心
のある人。申込順各20人。1
回500円(本人と家族は無

不登校を共に考える
交流学習会

7月23日(土)、9月24日(土)の
午後2時〜4時にクロスパル
高槻で。講師はNPO法人
ノート。対象は不登校の児
童・生徒の保護者、関心のある
人。申込順各20人。無料。
申し込みは7月4日(月)から電
話か直接、青少年センター
(クロスパル高槻内☎6
5・3724)へ。

広告掲載欄

広告掲載の申し込みは(株)ウィット(☎072・601・5152)へ

地域福祉計画・地域福祉活動計画研修会

事例から考える
一人ひとりが主役の地域福祉

地域で活躍している皆さんをパネリストに招き、隣
近所や地域での助け合い、支え合いによってできるこ
とをテーマに研修会を開催します。手話通訳あり。

日時…7月28日(木)午後1時30分〜4時 ※無料

会場…市役所本館6階大集会室

内容…基調講演▶事例検討「地域での暮らしを支え
るネットワークづくり」

講師…龍谷大学教授・筒井のり子さん

対象…地域で自治会活動や福祉活動に携わっている
人、地域福祉に興味のある人

定員…申込順50人

申込方法…7月4日(月)〜20日(木)に直接または、電話か
ファクスに、住所、参加者全員の氏名、電話番号を書
いて、福祉政策課(☎674・7162、FAX674・7820)へ

展
示

総合センター1階ロビー

桃園ギャラリー

鳩の子俳句会作品展
7月8日(金)〜21日(木)

辰砂紫絵画展
7月22日(金)〜8月4日(木)

クロスパル高槻7階

交流ギャラリーはなみずき

かんさい絵本の学校
手作り絵本展
7月14日(木)〜19日(火)

JR高槻駅南側地下通路

えきちかギャラリー

高槻五行歌会作品展
7月5日(火)〜18日(祝)

アイケアライフ清福寺作品展
7月5日(火)〜18日(祝)

火曜絵画サークル展
7月19日(火)〜8月1日(月)

陶芸の会「釉&ゆうもあ」展
7月19日(火)〜8月1日(月)

生涯学習センター1階

展示ホール

Group mini 油彩画作品展
7月17日(日)〜23日(土)

ミング・阪急高槻2階

展示館けやき

全日本写真連盟高槻支部
写真展
7月1日(金)〜6日(水)

しまもと洋画同好会展
7月8日(金)〜13日(火)

楽彩会作品展
7月15日(金)〜20日(水)

高槻YCC写真展
7月22日(金)〜27日(水)

アトリエJOY絵画展
7月29日(金)〜8月3日(木)



HIV検査を 駅チカで受けよう

毎週金曜日に保健所で実施しているHIV検査の臨時検査を7月26日(火)にクロスパル高槻で実施します。申し込み不要、匿名受診可。

日時：7月26日(火)午前9時30分～11時 ※無料

会場：クロスパル高槻

内容：血液検査、尿検査

結果返却：8月2日(火)午前9時30分～11時にクロスパル高槻で直接手渡し

問合先：保健予防課 (☎661-9332)

栄養教室 体の中から若返ろう

いずれも講師は管理栄養士。対象はおおむね30～74歳の市民。申込順各25人。申し

必ず受けよう特定健診、がん検診

※特定健診・がん検診は、集団健(検)診(下表)のほか、市内の指定医療機関で実施する個別健(検)診でも受診できます
問合先・・・健康づくり推進課(〒569-0067桃園町4番15号 水道部庁舎4階 ☎674・8800)

| 健(検)診名・対象・費用 | 日程・会場・定員 | 予約方法など |
|--|---|---|
| 市国保被保険者の特定健診 40～74歳の市国保被保険者、無料 | | 特定健診受診券・国保保険証を持って当日時間内に直接、会場へ |
| ピロリ菌検査(単独受診不可) 上記特定健診受診者のうち、平成28年4月1日現在40・45・50・55・60歳の市民、500円 ※30・35歳の市民は指定医療機関で単独受診ができます | 7/13(水)=阿武山公民館▷14(木)=磐手公民館▷21(木)=クロスパル高槻(先着120人)▷28(木)・29(金)=竹の内コミュニティセンター ※いずれも午前9時30分～11時。骨の健康度測定は7/21だけ | ピロリ菌検査受診券を持って当日時間内に直接、会場へ |
| 肺がん検診 35歳以上の市民、無料 | | 当日時間内に直接、会場へ |
| 骨の健康度測定(実施しない会場あり) 18歳以上の市民、500円 | | |
| まとめて健診(特定健診、胃・肺・大腸がん検診 ※全項目必須) 40～74歳の市国保被保険者、無料 ※追加で骨の健康度測定(500円)、ピロリ菌検査(500円、上記同検査の対象者)あり | 8/5(金)・23(火)の午前=保健センター、各90人(多数抽選) | 7/13(水)(消印有効)までにはがきなどに、第1・2希望日、住所、氏名(ふりがな)、生年月日・年齢、電話番号、特定健診受診券整理番号、骨の健康度測定受診希望の有無を書いて、同課へ ※1人1通 |
| 子宮頸・乳・大腸がん検診 子宮頸・乳がん検診を平成27年4月1日以降未受診の女性の市民、無料。子宮頸がん=20歳以上▷乳がん=30歳以上▷大腸がん=40歳以上 ※大腸がんだけの受診不可 | 8/1(月)・31(水)の午後=保健センター、申込順各90人 ※8/31は保育あり(0歳～就学前、20人。予約時に申し込み) | 7/4(月)から電話か直接、同課へ |
| すこやかドック(胃・肺・大腸がん検診) 35～39歳の市民(大腸がん除く)、無料▷40歳以上の市民、無料 ※追加で骨の健康度測定(500円)あり | 8/4(木)の午前=保健センター、申込順100人 | |
| 胃・大腸がん検診(胃は必須) 胃がん=35歳以上の市民▷大腸がん=40歳以上の市民。いずれも無料 | 月～土曜日の午前=ひかり診療所、申込順1日4人(土曜日は3人) | 随時電話か直接、同課へ |
| 健康応援会(相談員：医師、保健師、管理栄養士) 誰でも可、無料 | 7/26(火)=保健センター▷8/2(火)=富田公民館▷10(水)=三箇牧公民館 ※いずれも午後2時～3時30分 | 当日時間内に直接、会場へ |

※市国保加入者以外の市民の特定健診は加入する健康保険組合などにお問い合わせください
※受診料無料制度あり。対象は各健(検)診対象者のうち、70歳以上の市民▷65～69歳で一定の障がいがあり、高齢者の医療の確保に関する法律による被保険者証を持つ市民▷生活保護世帯・市民税非課税世帯の市民(要事前申請)
※定員の記載がないものは、定員なし ※特定健診実施会場で、追加で肝炎ウイルス検診(有料)、前立腺がん検診(無料)受診可
※ピロリ菌検査の対象市民は、市内の指定医療機関でも500円で受診可(電話予約の上、ピロリ菌検査受診券を持参)



込みは7月4日(月)から電話または、ファクスに、コース名・日程、住所、氏名(ふりがな)、生年月日、電話番号を書いて、健康づくり推進課(☎674・8800、FAX674・1551)へ。1年度1人1コース。
食べてなっとくヘルシー食堂
コース(試食と講話) 8月19日(金)午前10時～午後1時に今城塚公民館で。500円
作ってなっとく料理教室2日コース(調理実習と講話) 8月25日(木)、9月29日(木)の午前10時～午後1時15分に富田公民館で。各500円

健康コラム シリーズ36

あなたも、きっと禁煙できる

20年前と比べると喫煙者の割合は減っていますが、平成26年の国民健康・栄養調査では、習慣的に喫煙をしている人の割合は19.6%(男性32.1%、女性8.5%)になっています。市では、健康増進計画「健康たかつき21」において、禁煙対策を進めています。

喫煙者の中には禁煙を、「自分の力で解決しなければならない」「辛く苦しいもの」と思っている人もいますが、効果的に禁煙を手助けする方法があります。そのひとつが禁煙外来や禁煙補助剤の利用です。この方法は自力で禁煙するよりもニコチン切れの症状を抑えることができ、「より確実に」「費用もあ

まりかからず」禁煙できます。

たばこ1箱約400円、1日に1箱吸う場合、1カ月約12,000円、1年で約144,000円になります。禁煙に取り組む費用として治療費は必要となりますが、禁煙治療に対する保険適用が平成18年度から開始され、1・2カ月分程度のたばこ代で治療が受けられるようになりました(一定の条件あり)。

喫煙は、がん、脳卒中、心筋梗塞、慢性閉塞性肺疾患、糖尿病や歯周病などのさまざまな生活習慣病の危険因子のひとつで、禁煙は健康の大前提です。先送りせず、まず禁煙から取り組んでみませんか。(健康づくり推進課)

広告掲載欄

広告掲載欄

広告掲載の申し込みは(株)ウィット(☎072・601・5152)へ

催し

講座

健康

スポーツ

募集・求人

高齢者

夏を元気に 乗り切ろう

熱中症・食中毒にご注意を

暑い日々が続くと体力が衰え、熱中症や食中毒などになりやすくなります。夏を健康に過ごすために次のことに注意して、日頃から対策をとりましょう。



熱中症

水分と塩分こまめに補給を

熱中症は、体内の水分や塩分のバランスが崩れたり体温調整がうまく機能しなくなることが原因で起こり、7・8月が発生のピークです。屋外だけでなく就寝中など室内にいるときも発症することがあるので注意が必要です。

問合せ先…保健予防課(☎661・9332)

予防のポイント

- のどの渇きを感じなくても、こまめに水分・塩分を補給する
- 通気性のよい吸湿・速乾の衣類を着る
- 冷たいタオルなどで体を冷やす
- 扇風機・エアコンに加えカーテン・すだれなどを利用して室温の上昇を抑える
- 外出時は日傘や帽子を着用し、こまめに休憩をとる

食中毒

食品の扱いに十分注意を

夏は気温の上昇とともに、肉などの食品に付着した細菌が増殖しやすくなり、腸管出血性大腸菌O157やカンピロバクターなどによる食中毒が発生しやすいです。食品の扱いには十分注意し、調理器具や食器、台所の衛生管理を適切に行いましょう。

問合せ先…保健衛生課(☎661・9331)

食中毒予防3原則

- 1 菌をつけない**
 - 調理や食事の前には必ず手を洗う
 - 野菜や魚などは水で丁寧に洗い、食器や器具類は消毒する
 - 生肉や魚の保存は、ほかの食品と触れないようしっかり包む
 - 食品を保管するときは、容器にラップやふたをする
- 2 菌を増やさない**
 - 食品はできるだけ早く食べる
 - 保存するときは、冷蔵庫、冷凍庫を活用する
- 3 菌をやっつける**
 - 食品は中心まで十分加熱する
 - 食器や調理器具は熱湯や漂白剤などで消毒する

食中毒予防街頭キャンペーン

7月4日(月)午後2時～3時

会場…アクトアモーレ 内容…食中毒予防に関する相談など

スポーツ

市内の府立高校体育施設 開放抽選会

8～12月の①テニスコート
②グラウンドの利用。7月16日(土)①午前9時30分から②午前11時から総合スポーツセンターで。当日30分前から整理券を配布(1団体1人、複数参加は失格)。文化スポーツ振興課(☎674・7649)。

総合スポーツセンター・ 古曽部防災公園体育館 7月の個人利用

大人200円、小・中学生100円の個人利用券が必要。弓道場は利用許可証も。トレーニング室は中学生以下利用不可。休所日は総合体育

館Ⅱ火曜日▽古曽部防災公園体育館Ⅱ木曜日。

総合体育館

大体育室：ソフトバレーⅡ1日(金)・8日(金)・15日(金)・22日(金)の午前9時～正午(定員各96人)▽バスケットボールⅡ29日(金)午後6時～9時(定員60人)▽バドミントンⅡ14日(休)午後6時～9時、29日(金)午前9時～正午(定員各80人)▽インディアカⅡ6日(水)・13日(水)・20日(水)の午前9時～正午(定員各48人)小体育室3：卓球Ⅱ10日(日)・17日(日)の午後6時～9時と休所日以外
トレーニング室：10日(日)・17日(日)の午後6時～9時と休所日以外
弓道場：2日(土)・7日(水)・9日(土)・14日(水)の午後6時～9時と10日(日)の午前9時～午後9時と休所日以外

陸上競技場

トラック：16日(土)・30日(土)の午前9時～正午(定員各40人)

古曽部防災公園体育館

メインアリーナ：卓球Ⅱ6日(水)・25日(月)・29日(金)の午前9時～正午、17日(日)午後6時～

9時(定員各96人)▽バドミントンⅡ2日(土)午後6時～9時(定員64人)、4日(月)・11日(日)の午前9時～正午(定員各32人)▽ソフトバレーⅡ4日(月)・11日(日)の午前9時～正午(定員各48人)サブアリーナ：バスケットボール(小・中学生)Ⅱ5日(水)・19日(水)の午後6時～9時(定員各30人)▽バスケットボール(高校生以上)Ⅱ12日(水)午後6時～9時(定員30人)トレーニング室：休所日以外

高槻市民ハイキング

いずれも無料。当日直接、集合場所へ。市ハイキング協議会(☎671・3761)植畑、午後6時～9時。

川久保～ポンポン山コース

7月24日(日)午前7時50分市営バス停「川久保」集合、午後2時15分市営バス停「中畑」集合、午後2時15分市営バス停「中畑」解散予定。約14キロ。健脚向き

樫田・明神ヶ岳～出灰コース

8月28日(日)午前9時樫田支所集合、午後2時30分市営バス停「出灰」解散予定。約10キロ。一般向き

ガンバ大阪高槻市民応援デー

サンフレッチェ広島戦

今年もガンバ大阪高槻市民応援デーとして、サンフレッチェ広島戦に5,000人を、小・中学生は無料、高校生以上は特別価格でご招待します。

日時・会場…7月30日(土)午後7時から=吹田サッカースタジアム

定員…5,000人(多数抽選) ※1家族4人以内

料金…カテゴリー4=2,100円、カテゴリー5=1,800円、中学生以下=無料 ※いずれも別途発券手数料必要

申込方法…7月14日(木)までに、ガンバ大阪特設ホームページ(<http://www2.gamba-osaka.net/ticket/hometownday.html>)から申し込み

問合せ先…ガンバ大阪(☎06・6875・8111)



東口順昭選手(北日吉台小学校・芝谷中学校出身)

高槻スポーツ大学

いずれも午後7時～8時30分に総合スポーツセンターで。対象は18歳以上。申込順各30人。無料。申し込みは7月4日(月)～8日(金)に電話かファクスに、講座名、住所、氏名、年齢、電話番号を書いて、みどりスポーツ振興事業団(☎661・0646、FAX674・7409)へ。
スポーツ現場での応急処置(AED含む) 7月13日(水)。講師は大阪医科大学・富岡正雄さん
親子で楽しむリズムダンスとリトミック 7月27日(水)。講師は大阪体育大学・安田友紀さん



各スポーツ連盟・団・協会主催のスポーツ教室

祝日などで開催しない日あり。詳しくは各スポーツ団体協議会(野見町☎673・7140)へ。募集要項があるものは、文化スポーツ振興課、市ホームページ、同協議会、同協議会ホームページで配布。また、スポーツを始めたい人、興味がある人は同協議会へお問い合わせください。

インディアカ審判講習会

7月18日(祝)午後1時～4時30分に古曽部防災公園体育館で。対象は中学生以上。200円。申し込みは7月15日(金)までに電話で、インディアカ協会(☎694・9029)中山)へ。

ソフトテニス教室

いずれも会場は郡家テニスコート。当日直接、会場へ。
初心者教室 7月13日(水)・25日(月)、9月7日(水)・26日(月)、10月12日(水)・24日(月)の午前10時～午後3時。各800円
講習会 7月16日(土)、9月3

問合せ…スポーツ団体協議会(野見町☎673・7140)

各スポーツ連盟・団・協会が開催する大会

| 大会名 | 日程 | 対象・定員・参加料 | 会場 | 申込方法など |
|--|---|--|----------|---|
| 弓道競技会 | 7/10日(土)9:30～16:30 | 弓道場利用許可証取得者登録500円、未登録800円 | A | 当日9:00～9:30に直接、会場へ |
| グラウンド・ゴルフ | 益田市都市交流大会 | 7/9(土)8:00～12:00 申込順120人、500円 | B | 7/3日～6日(水)必着 ☆ |
| | 盛夏大会 | 7/18日(土)9:00～12:00 申込順60人、300円 | | 7/3日～9日(土)必着 ☆ |
| ソフトボール | ハイシニア大会 | 9/10(土)・17(土)9:00～17:00 満65歳以上の男性、会長杯未登録チーム ※4月1日現在の年齢10,000円 | C ほか | 8/6(土)14:00～14:30に直接、同協議会へ |
| | 小学生秋季大会 | 8/27(土)、9/3(土)9:00～17:00 小学生5,000円 | | 8/6(土)13:00～13:30に直接、同協議会へ |
| 連盟会長杯親善混合ダブルス卓球大会 | 7/31日(日)9:00～17:30 | 男女ペアまたは女子のペア一般の部、シニア(当日の合計年齢が120歳以上)の部 ※前年度優勝ペアでの出場不可 1,600円、高校生以下含むペア1,200円、高校生以下だけのペア800円 | A | 7/20日(必着)または7/23日(土)13:00～14:00に直接、同協議会へ ☆ |
| ディスコン大会 | 7/24日(日)10:00～12:30 | 小学4年生以上、申込順20チーム1チーム6人、1,800円 | D | 7/3日～10日(日)必着 ☆ |
| ママさん秋季クラス別バレーボール大会(9人制) | ①10/4(水) ②9/3(土)・10(土)・15(水)・29(水) いずれも9:00～17:00 | 登録5,000円、未登録8,000円 | ①D ②A | 7/26(水)19:00～20:00に直接、同協議会へ |
| 野球市長杯秋季 | 大会 | 8/21日(日)～12/18日(日) | E ほか | 1チーム11～20人 AL級33,000円、その他15,000円 ☆ |
| | 少年大会兼久保田カップ学童1部大会 | 8/28日(日)～12/10日(土) | | 学童1部(小学5・6年生)、学童2部(小学4年生以下)、中学の部 1チーム11～20人 10,000円 |
| | 壮年大会 | 9/11日(日)～10/9日(日) | | 40歳以上 1チーム11～20人、15,000円 |
| 陸上競技記録会 100m・800m・3,000m・5,000m・走幅跳・砲丸投 | 7/17日(日)9:00～12:00 | 1種目300円(初回500円) | F | 当日8:00～8:45に直接、会場へ |

【会場】A=総合体育館、B=青少年運動広場、C=南大橋運動広場、D=古曽部防災公園体育館、E=萩谷総合公園野球場、F=陸上競技場
 【参加料など】団体およびチーム競技は1チーム当たりの参加料。★は登録料などが必要
 【申込方法】☆は詳しくは募集要項参照。募集要項は文化スポーツ振興課、市ホームページ、同協議会、同協議会ホームページで配布

日(土)・17日(土)の正午～午後3時▽8月20日(土)午前9時～午後1時。対象は高校生以上の経験者。各200円
ジュニア教室 7月16日(土)、9月3日(土)・17日(土)、10月8日(土)の午前9時～正午▽7月13日(水)午後4時～6時。対象は小・中学生。各200円

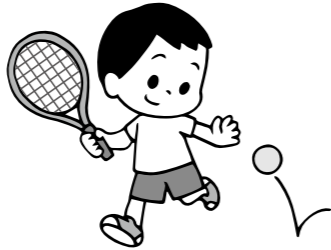

トランポリン1日体験教室

8月20日(土)午後1時45分～3時▽午後2時45分～4時に総合体育館で。対象は4歳～小学生。各30人(多数抽選)。各500円。申込期限は7月15日(金)消印有効。詳しくは募集要項を参照。

小学生バレーボール教室

7月24日(日)午後1時～5時に総合体育館で。先着40人。無料。



淀川三十石船舟唄 全国大会出場者

11月23日(祝)に高槻現代劇場で開催。申込順280人。3500円(中学生以下2000円)。申し込みは7月7日(水)から所定の申込書を郵送か直接、同大会実行委員会(文化財課内☎674・7652)へ。申込書は同課で配布。

「薬と健康の週間」ポスター原画、川柳

薬の正しい使い方や薬剤師を題材とした①ポスター原画と②川柳。①の資格は府内の小学生で、規格は4つ切りかB3。いずれも1人1作品で未発表のもの。
応募方法：①9月5日(日)必着までに、作品の裏の右下

人権啓発作品

に、学校住所・学校名・学年、氏名(ふりがな)、電話番号を書いて、府薬剤師会へ郵送または、市保健所(城東町)へ直接持参②8月31日(水)(消印有効) までにはがきかファクスに、川柳、住所、氏名(ふりがな)、年齢、電話番号を書いて、府薬剤師会へ
応募先：府薬剤師会(〒540・0019大阪市中央区和泉町一丁目3番8号☎06・6947・5481、FAX06・6947・5480) ※応募要項は健康医療政策課(城東町☎661・9330)、市ホームページで配布

水道書道展 出展作品

12月17日(土)～21日(水)に生涯学習センターで開催する同展への出展作品。対象は市内在住の小・中学生。課題は、小学1年生Ⅱ「みず」▽2年生Ⅱ「水」▽3年生Ⅱ「水道」▽4年生Ⅱ「安全な水」▽5年生Ⅱ「公営企業」▽6年生Ⅱ「健全経営」▽中学生Ⅱ「独立採算」。規格は半紙に楷書体で課題を書き、左側に学校名・学年、氏名を記入(小学1・2年生は学校名不要)。1人1作品。応募は9月5日(月)～9日(金)に作品と出品者名簿(住所、氏名・ふりがな、学校名・学年、電話番号)を持って直接、水道部総務企画課(水道部庁舎☎674・7957)へ。



「スポーツ連盟・団・協会主催の教室」について詳しくはスポーツ団体協議会(野見町☎673・7140)へ。募集要項があるものは、文化スポーツ振興課、市ホームページ、同協議会、同協議会ホームページで配布

<申込時の注意> ●「先着」は当日直接、会場へ ●特に記載のない記事の対象は、市内在住、通勤・通学の人 ●はがきでの申し込みは、25ページ上部参照 ●「電子申込」は、市ホームページ・携帯サイトの「簡易電子申込」から手続き可

市民音楽祭出演団体

11月13日(日)に高槻現代劇場で開催。資格は市内で活動している10人以上の合唱団。1団体1000円、出演者1人100円(指揮者・伴奏者を含む)。応募は7月4日(月)～8月5日(金)(消印有効)に往復はがきに、団体名、人数、代表者住所・氏名・電話番号を書いて、文化スポーツ振興課(〒569・8501住所 不要 ☎674・7414)へ。

求人

キャンプ場管理指導員・夏季短期(非常勤職員)

8・9月の週4日、午前8時45分～午後5時(勤務時間帯の変更・宿泊勤務あり)に摂津峡青少年キャンプ場で勤務。2人。資格は昭和26年4月2日以降生まれで、野外活動に関心があり、普通自動車免許を持つ人。高校生不可。月額14万6100円(宿泊は4200円を加算)。試験日は7月16日(土)。応募は7月13

日(水)までに写真を貼った所定の申込書を持って直接、地域教育青少年課(☎674・7654)へ。所定の申込書などは同課、市ホームページで配布。

高槻クリーンセンター職員(非常勤職員)

月～土曜日のうち週5日、午前6時45分～午後4時15分(同センターで勤務(シフト制))。1人。資格は昭和26年4月2日以降生まれでパソコン操作ができる人。月額18万4000円。一次試験日は7月16日(土)。応募は7月1日(金)～8日(金)に電子申込または申込書を持って直接、同センター(前島三 ☎669・1950)へ。申込書は同センター、人事課、市ホームページで配布。

学校給食調理員

(アルバイト登録者)

月～金曜日の午前8時～午後3時45分に市立小・中学校で勤務。時間給1010円。応募は随時、履歴書を持って直接、教育委員会総務課(☎674・7612)へ。

保育所等看護師嘱託員(非常勤職員)

8月1日(月)から月～土曜日(うち週4日、午前9時～午後5時15分に市立保育所などで勤務。2人。資格は看護師資格を持つ64歳以下の人。月額20万2400円。試験日は7月18日(祝)。応募は7月1日(金)～14日(木)に写真を貼った所定の申込書を持って直接、保育幼稚園総務課(☎674・7695)へ。所定の申込書などは同課、市ホームページ

で配布。

市美術展覧会の設営・撤去(アルバイト)

9月①17日(土)②18日(日)の午前8時45分～午後5時15分③18日(日)正午～午後7時30分④25日(日)午後3時～7時に高槻現代劇場で勤務。①～③各8人④7人。資格は15歳以上(中学生不可、未成年者は保護者の承認必要)。時間給880円。応募は7月4日(月)～19日(水)(消印有効)に所定の申込書を郵送か直接、文化ス

シニアにここ活動 マatching事業

登録者・利用者募集

仕事などで長年培った技術や経験を社会に役立てたいという人と、サポートを必要としている人をつなぎ合わせる「シニアにここ活動 Matching事業」では、登録者と利用者を募集しています。

パソコンや介護などの経験や専門性を持ち、社会に貢献したいという人はご登録ください。

また、同事業を利用して、困っていることを解決したい人もご連絡ください。

サポート分野の一例

パソコンの操作、大工、介護、掃除、庭木の剪定(せんてい)など

※登録・利用ともに、個人・団体に関わりません

問合せ先…協働プラザ(☎668・1781)

市文化祭 出品作品と出演者募集

応募要項などは文化スポーツ振興課、クロスパル高槻、生涯学習センター、高槻現代劇場、市立各公民館・図書館、各コミュニティセンターで配布
問合せ先…文化スポーツ振興課(☎674・7414)

11/3祝に表彰式あり



子ども絵画と俳句

11月1日(火)～3日(祝)の市文化祭で展示する作品を募集。出品は無料。応募期間はいつでも7月4日(月)～9月16日(金)消印有効。

子ども絵画コンクール 規格は4つ切り画用紙(色画用紙も可)を使用した未発表の作品。テーマは「わたしのかなえたい夢」。1人1作品。対象は小・中学生。応募は作品を持って直接、同課かクロスパル高槻へ

俳句コンクール 規格は未発表の自作の句(有季定型)。1人2句まで。資格は一般の部=市内で俳句活動を行っている人>小・中学生の部=市内在住・通学の人。応募は所定の用紙を郵送か直接、同課へ

子ども音楽コンクール(音楽部門)

10月30日(日)の市文化祭に出演する参加者を募集。出演は無料。資格は小・中学生。独唱または、10人以内のグループ。小学生=5分以内・中学生=7分以内の自由曲(無伴奏または、ピアノ伴奏、伴奏者は各自用意)。応募は、7月4日(月)～9月9日(金)に所定の用紙を郵送で、同課へ



ポーツ振興課(☎674・7414)へ。申込書は同課、市ホームページで配布。

高齢者向け給付金申請期限は8月5日(金)

高齢者向け給付金の申請期限は、8月5日(金)です。対象者は期限までに申請してください。申請書が手元がない人は、申請書を送付します。で、至急、市臨時給付金専用ダイヤル(☎0120・987・301)へご連絡ください。

対象者：平成27年度分の市民税が課税されていない人のうち、昭和27年4月1日以前生まれの人 ※平成27年度市民税における課税者の扶養親族などや生活保護受給者などは除く

はじめよう 介護予防

高齢者 元気大作戦

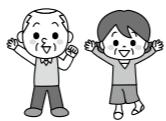

ロコモを予防しよう 栄養編

ロコモ(ロコモティブシンドローム)は、骨や筋肉、関節などの運動器が衰え、立つ・歩くといった移動動作に支障をきたす状態のことを言います。ロコモの予防として日ごろから運動を心掛けていても多いですが、同時に食事をきちんと取らなければ筋肉はやせて減ってしまいます。

筋肉をつくるために積極的に取りたい栄養素がたんぱく質です。たんぱく質を多く含む代表的な食品は、肉、魚、卵、乳製品、大豆製品で、一般的に動物性たんぱく質の方が植物性たん

ぱく質よりも吸収率が優れています。

たんぱく質は、いろいろな食品を組み合わせることが大切で、ビタミンB6を多く含むマグロの赤身やカツオ、キウイやバナナなどを合わせて取るとより効果的です。また、エネルギー源となる炭水化物が不足すると、たんぱく質を使ってエネルギーを生み出そうとするため、主食となる炭水化物の摂取も大切です。

献立に変化をつけたり、色の濃い野菜を取り入れ食卓を色鮮やかにするなど、食べたくくなるような工夫をしましょう。(長生きがい課)

7月中に保険証や受給者証などを更新

新しい高齢受給者証や後期高齢者医療被保険者証などを7月中に送付します。現在お持ちの保険証などの有効期限は7月31日(日)です。8月からは新しいものを使用してください。

国民健康保険

問合せ先…医療給付課(☎674・7079)本館1階⑨-2番窓口

70～74歳の人へ送付

①国保高齢受給者証
(水色)

70歳未満で引き続き
対象となる人へ送付

②国保特定疾病療養受療証
(白色)

※70～74歳の人を持つ同受療証は有効期限がないので、現在お持ちの受療証を引き続き使用してください

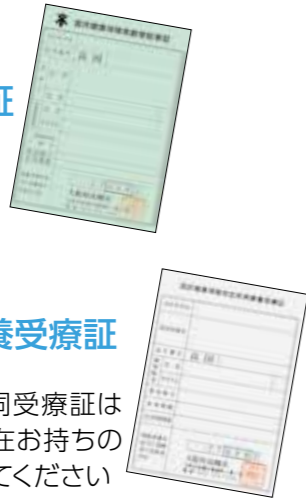

申請による交付

70歳未満の人

③国保限度額適用認定証
(うす紫色)

74歳までの住民税
非課税世帯の人

④国保限度額適用
・標準負担額減額認定証
(うす緑色)

申請方法…国保被保険者証を持って、医療給付課(⑨-2番窓口)へ。また、新しく認定証の交付を希望する人も随時、同課窓口へお越しください

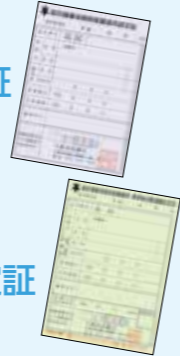

後期高齢者医療保険

問合せ先…医療給付課(☎674・7178)本館1階⑨-1番窓口

75歳以上の人と障がい認定された
65歳以上の人へ送付

⑤後期高齢者医療被保険者証
(うす緑色)

上記⑤を持つ人のうち住民税非課税世帯
で、引き続き対象となる人へ送付

⑥後期高齢者医療限度額適用・
標準負担額減額認定証(白色)

※新たに交付を希望する人は随時、
医療給付課(⑨-1番窓口)へ

引き続き対象となる人へ送付

⑦老人医療(一部負担金相当額
等一部助成)医療証(黄色)

※交付資格を失う人には郵送で通知
します。詳しくは医療給付課(☎674・
7178)へお問い合わせください



負担割合が3割の人 収入次第で1割に

後期高齢者医療被保険者証の負担割合が3割の人(課税所得が145万円以上の被保険者と同一世帯の被保険者)で、収入合計額が基準(表3)に当てはまる場合、負担割合が1割になります。該当者は7月29日(金)までに、基準収入額適用申請書を医療給付課へ提出ください。なお期限を過ぎてから申請した場合、適用は翌月1日からになります。

【表3】

| 対象者 | 収入合計額 |
|----------------------------|---------|
| 同一世帯に被保険者が1人 | 383万円未満 |
| 同一世帯に被保険者が1人と70～74歳の人が1人以上 | 520万円未満 |
| 同一世帯に被保険者が2人以上 | |

国保と後期高齢者医療の限度額適用認定証、限度額適用・標準負担額減額認定証とは…高額な診療を受けるときに提示すると、医療費などが月額の自己負担限度額までとなる認定証です

認知症の人と家族のための 情報交流と相談会

7月18日(祝)午後1時～4時にクロス・パル高槻で。申込順40人。5000円。申し込みは7月4日(月)～13日(水)に電話で、認知症を理解し地域で支える会(☎080・6220・3986)中越へ。



介護・後期高齢者医療 保険料 納期限は8月1日

介護保険料第2期、後期高齢者医療保険料第1期普通徴収の納期限は8月1日(月)です。国民健康保険課(☎674・7076)。

お口と栄養の健康ライフ講座 ～講話&調理実習

7月27日(水)、8月3日(水)、10日(水)の午後2時～4時に富田公民館で。講師は歯科医師ほか。対象は65歳以上の市民。申込順20人。無料。申し込みは7月4日(月)～13日(水)に電話で、認知症を理解し地域で支える会(☎080・6220・3986)中越へ。

込みは7月4日(月)から電話で、長寿生きがい課(☎674・7166)へ。

ますます元気教室 歯つらつ栄養コース

いずれも午後2時～4時。講師は歯科医師ほか。対象は65歳以上の市民。申込順各20人。無料。申し込みは7月4日(月)から電話で、長寿生きがい課(☎674・7166)へ。

阿武山公民館会場

8月17日・31日、9月14日・28日、10月5日・19日の水曜日

三箇牧公民館会場

8月18日、9月1日・15日・29日、10月6日・20日の木曜日

70歳以上の人に 市営バス乗車証を送付

70歳以上の人に、新しい市営バス乗車証を7月20日(水)から発送します。新しい乗車証は8月1日(月)から使用できます。届いたら、写真を貼って使用してください。なお、70歳以上かつ障がい者手帳を持つ人には、障がい福祉課から送付します。長寿生きがい課(☎674・7185)。

後期高齢者医療 保険料率を見直し

後期高齢者医療制度は、75歳以上の人と一定の障がいがあると認定された65歳以上の人を対象とした公的医療保険で、2年ごとに保険料率の見直しを行っています。平成28・29年度保険料率は表1のとおり変更になりました。

【表1】後期高齢者医療保険料率(平成28・29年度)

| | |
|-----------|--------------------------|
| 被保険者均等割額 | 51,649円 (前年度は52,607円) |
| 所得割率 | 10.41% (据え置き) |
| 賦課限度額(年額) | 57万円 (据え置き) |

特別徴収の仮徴収額を変更

特別徴収(年金天引き)の納付について、1回あたりの徴収額が年間を通じて平均的な金額になるように、平成29年度から6・8月の仮徴収額を変更します。これは保険料の仮徴収期間(4・6・8月 ※1)と本徴収期間(10・12・2月 ※2)で、徴収額の極端な増減が発生することがあったため、それを改善しようとするものです。今回送付する納入通知書から翌年度6・8月の仮徴収額の欄が追加されます。

※1 前年度2月の徴収額と同じ額を徴収
※2 7月に確定した年間保険料から仮徴収分を差し引いた額を徴収
問合せ先：国民健康保険課(☎674・7075)

保険料軽減の対象を拡充

平成27年度に引き続き平成28年度も、保険料の被保険者均等割額の5割または2割を軽減する基準が緩和され、対象が拡充されました(表2)。

軽減を受けるためには、前年に所得がなかった人や非課税だった人も所得の申告が必要です。所得の申告をしていない人には、所得申告書を送付しているの、提出してください。

なお、所得が33万円を超えない世帯が対象の9割、8.5割を軽減する基準は変更ありません。

【表2】被保険者均等割額の軽減基準表

| 世帯の総所得金額等(世帯主および同一世帯内の被保険者) | 軽減割合 | 軽減後の被保険者均等割額(年額) |
|---|------|------------------|
| 33万円を超えない世帯 | 9割 | 5,164円 |
| 世帯内の被保険者全員が課税年金収入80万円以下で、かつほかの所得がない場合など | | |
| 上記以外の世帯 | 8.5割 | 7,747円 |
| 【33万円+26万5,000円×世帯の被保険者数】を超えないとき | 5割 | 25,824円 |
| 【33万円+48万円×世帯の被保険者数】を超えないとき | 2割 | 41,319円 |



地域に開く保育

- 桜台認定こども園** (☎674・5630)
6日(水)午前10時30分から=七夕飾り作り▷13日(水)・20日(水)・27日(水)の午前10時30分から=園庭開放 (27日は身体計測も)
- 芥川保育所** (☎684・0861)
6日(水)・13日(水)=園庭開放 (13日は運動遊びも)▷27日(水)=水遊び
- 五領保育所** (☎681・0951)
6日(水)=園庭開放・運動遊び▷13日(水)=園庭・ホール開放
- 磐手保育所** (☎683・8188)
1日(金)=七夕飾り作り▷4日(月)=運動遊び▷水・金曜日=園庭開放(水に触れて遊ぼう)
- 芝生保育所** (☎677・4475)
5日(水)・12日(水)=どろんこ遊び▷19日(水)・26日(水)=水遊び(26日は身体計測も)
- 富田幼稚園** (☎696・2407)
6日(水)午前9時15分から=夏祭り(要電話予約)▷8日(金)午前9時30分から=園庭開放▷14日(水)午前10時45分から=3歳児クラブ
- 阿武野幼稚園** (☎696・0074)
6日(水)=夏祭り▷21日(水)・22日(金)午後1時から=水遊び

特に記載のないものは、いずれも午前10時から。無料。当日直接、各保育所・幼稚園・認定こども園へ。行事などで園庭開放できない場合があります。

市ホームページでも 子育て情報をチェック!

市ホームページ「WAIWAIカフェ」では、親子で参加できるイベントや子育て相談窓口の情報を掲載。スマートフォンでも利用できます。

WAIWAIカフェ 検索

聖ヶ丘子育て支援センター 親子教室～赤ちゃんサロン

8月22日～10月4日の月曜日が火曜日午前9時30分～11時に同センターで。各全5回。対象は芥川より東に住む平成27年8月1日～12月31日生まれの乳児と保護者。合計20組(多数抽選)。1,000円。申し込みは7月23日(土)(必着)までに往復はがきに、住所、氏名、子どもの名前(ふりがな)・性別・生年月日、電話番号を書いて、同センター(〒569・1025芝谷町19番7号 ☎689・8721)へ。

親子歯みがき教室

8月4日(水)=保健センター(☎661・1108)▷18日(水)=西部地域保健センター(☎696・9460)。いずれも時間は午前10時～11時30分。講師は歯科医師ほか。対象は平成25年10月～26年1月生まれの幼児と保護者。申込順各20組。無料。申し込みは7月4日(月)から電話で、各センターへ。

公民館とびだせ絵本お話し じゃあじゃあびりびり

7月28日(水)午前10時30分～11時30分に城内公民館で。講師は城内おはなしグループ・虹の城。対象は未就学児と保護者。申込順30人。無料。申し込みは7月4日(月)から電話か直接、同館(☎671・4644)へ。

めばえ教室・第2めばえ教室 後期通室児を募集

10月～来年3月のめばえ教室の通室児を募集します。週1回の通室で療育と相談を実施。利用には児童発達支援事業の利用者負担が必要です。
対象・定員…ことばの遅れや発達について心配のあるおおむね2歳児で保護者と一緒に通室できる人=各60人
申込方法…7月26日(水)～28日(金)に電話で、同教室(障がい者福祉センター内 ☎674・9282)へ

私立幼稚園児の保育料を補助 受け付けは7月1日～11日

市は、私立幼稚園へ通う児童の保護者の保育料などの負担を軽減するため、補助を行っています。
申請受付は7月1日(金)から11日(月)まで、各私立幼稚園で行います。詳しい案内や申請書などは、各私立幼稚園を通じて配布します。市外の私立幼稚園に通園し、申請書などの配布を受けていない人は、保育幼稚園事業課(☎674・7691)へお問い合わせください。
資格…次の全てを満たす人。市内在住▷私立幼稚園(知事認可で「子ども子育て支援新制度」へ移行していない幼稚園)に通園させている

子育てで大切にしたいこと

7月23日(土)午前10時30分～11時30分に庄所子育てすくすくセンター(☎674・3080)で。講師は常磐会短期大学講師・田村みどりさん。対象は0歳～就学前の乳幼児と保護者。先着30組。無料。

音楽であそぼう

7月11日(月)①午前10時10分～10時50分 ②11時10分～11時50分にファミリーポートはるか(上牧南駅前町)で。講師は徳丸育子さん。対象は①3カ月～1歳②1歳～就学前の乳幼児と保護者。申込順合計20組。無料。申し込みは7月4日(月)から電話か直接、同広場(☎660・6556)へ。

パネルシアターと手袋人形

7月21日(水)午前10時30分～11時30分にぱれっとひろば(大蔵司二)で。講師は永崎みさとさん。対象は0～3歳の乳幼児と保護者。申込順20組。無料。申し込みは7月6日(水)から電話か直接、同広場(☎687・3565)へ。

子育て総合支援センターの講座

| 講座名 | 日程 | 対象 | 申込方法 | |
|-----------|--------------------------|------------------------------------|--|--------------------------------------|
| 親子講座 | リトミックを楽しもう | 7/12(水) 10:00～10:30▷10:40～11:10 | 2歳～就学前の幼児と保護者 | 各20組。無料。当日午前10時から整理券を配布 |
| | 大道芸と紙芝居 | 7/28(水)10:10～10:50 | 0歳～就学前の乳幼児と保護者 | 先着30組。無料 |
| | キッズ体操を楽しもう～お父さんも一緒に | 8/6(土)10:00～10:50 | 2歳～就学前の幼児と保護者 | 申込順25組。無料。申し込みは7/4(月)から電話か直接、同センターへ |
| 子育て講座 | 運動遊びで心も体もいきいき | 7/9(土)10:00～12:00 | 0歳～就学前の乳幼児の保護者、子育て支援に関心がある人 | 申込順各20人。無料。申し込みは7/4(月)から電話か直接、同センターへ |
| | ☆今からでもできる心豊かな子育て | 7/22(金)10:00～12:00 | | |
| 親子クッキング講座 | 7/27(水)・29(金)10:00～12:00 | 3歳6カ月～就学前の幼児と保護者 | 申込順24組。材料費650円。申し込みは7/4(月)から電話か直接、同センターへ | |

☆は保育あり(1歳～就学前、各10人)



ベビーマッサージ～ 親子の楽しい触れ合いの時間

8月2日(水)午前10時～11時30分に阿武山たつの子育て支援センターで。講師は助産師・石田美佳子さん。対象は平成28年1月1日～6月1日生まれの乳児と保護者。20組(多数抽選)。300円。申し込みは7月15日(金)(消印有効)までに往復はがきに、講座名、住所、氏名、子どもの氏名(ふりがな)・生年月日、電話番号を書いて、同センター(〒569・1045阿武野二丁目2番1号 ☎692・0313)へ。

ぱくぱく教室(離乳食教室)

8月4日(水)午後2時～3時15分に保健センター(城東町)で。対象は8～11カ月の乳児と保護者。申込順28組。無料。申し込みは7月4日(月)から電話か直接、同センター(☎661・1108)へ。

出産前に学ぼうママパパ教室～ 講話や沐浴実習など

8月16日(水)=妊娠5～7カ月の妊婦▷19日(金)=妊娠8・9カ月の妊婦。いずれも午後1時～4時に保健センターで。夫同伴可。講師は助産師、歯科医師など。申込順合計30組。無料。申し込みは7月4日(月)から電話で、保健センター(☎661・1108)へ。

トイレトレーニング

7月14日(水)午前10時30分～11時30分にティピーおやこの広場(玉川二)で。講師は常磐会短期大学講師・田村みどりさん。対象は1～3歳の幼児と保護者。申込順20組。無料。申し込みは7月4日(月)から電話か直接、同広場(☎678・6287)へ。

問合せ先 同センター(☎686・3030)

高槻駅と一番列車



▶加悦S.L広場(京都府与謝野町)に現存する明治7年(1874)大阪〜神戸間の鉄道開業当時の蒸気機関車(重要文化財)
※写真提供/特定非営利活動法人加悦鉄道保存会



▶梶原の奥田ノ端橋梁は内部のれんがが斜めにつまれており「ねじりまんぼ」の名称で親しまれています

今年が高槻に初めて鉄道が開業してから140周年という節目の年です。明治9年(一八七六)7月26日、現在の東海道本線(JR京都線)にあたる官設鉄道の大阪〜向日町間が開業し、唯一の途中駅として高槻駅が設けられ、高槻の鉄道の歴史が幕を開けました。

要時間は41分でした。記念すべき一番列車は大阪8時10分発の向日町行きで、当時の時刻表によると高槻駅の到着時刻は8時51分、出発時刻は8時54分となっていました。高槻〜大阪間の運賃は3等級に分かれ、上等65銭、中等39銭、下等20銭となっており、葉書1枚1銭、白米一升約8銭といった当時の物価水準と比較して非常に高

額なものでした。駅周辺の地域は開業から140年の間に都市化が進み、大きくその姿を変えましたが、市内には今なお芥川橋梁(南芥川町・川西町)、奥田ノ端橋梁(梶原)といった鉄道開業時からの構造物が数多く残されており、鉄道建設にかけた明治の先人たちの想いを現代に伝えていきます。これらの構造物の建設にあたっては、明治7年(一八七四)に破却が始まった高槻城の石垣石も活用されました。

開業して140年。3月26日のダイヤ改正では特急「はるか」が停車するようになった高槻駅ですが、これからも高槻の玄関口として末永く多くの人に利用され続けることでしょう。

(文化財課)

伝言板

「伝言板」は市民の皆さんによる催しや会員募集の案内を掲載するコーナーです。詳しくは各連絡先へ。

★開催します

- ★**ハンドチャイム・ハンドベルコンサート** PASTELが7月9日(土)午後2時からクロスパル高槻で。無料。タニベ(☎669・0720)
- ★**韓国語講座** 国際文化交流協会が7月25日〜8月15日の月曜日、午後1時30分から高槻現代劇場で。無料。マエダ(☎090・6489・2803)

★募ります

- ★**男声合唱団コールバッカス** 毎月第1・2土曜日と第3・4水曜日、午後6時から、城内公民館などで。月会費3,000円。ハタ(☎688・5589)
- ★**高槻山歩き会** 月2〜4回、高槻周辺の山で。入会金300円、月会費300円。初心者69歳まで。ハシモト(☎080・3812・0338)
- ★**高槻ばら会** 隔月木曜日、午後1時30分から、大冠北第1コミュニティセンターなどで。年会費3,000円。ナカニシ(☎675・0709)
- ★**サンデーマジック教室** 高槻マジッククラブが毎月第2・4日曜日、午前10時から、富田公民館などで。1回300円。対象は小学生以上。ナカオカ(☎661・3604)
- ★**社交ダンス** 月曜会が毎週月曜日、午前9時から、城内公民館などで。月会費2,000円。ヤストミ(☎694・8575)
- ★**詩吟** 関吟同好会が毎週水曜日、午前10時から、日吉台公民館などで。月会費2,700円。シマモト(☎688・3070)
- ★**日吉台陶芸サークル** 毎月第1・3土曜日、午後1時から、磐手公民館などで。入会金2,000円、月会費1,000円、材料費実費。ナカヒガシ(☎090・2116・3209)



掲載を希望する皆さんへ

「伝言板」のコーナーは、市民文化や福祉の向上を図るため設置しており、毎月20件を上限に掲載しています(多数抽選。掲載条件あり)

申込対象

市内在住・通勤・通学の人で構成する団体または、活動の拠点が市内にある団体が、市内の公共施設で行うもの

申込方法

掲載希望月の3カ月前の26日から前々月の25日(土・日曜日、祝日と重なったときは、次の通常開庁日)までに直接、営業広報室(☎674・7306)へ。9月号の申込期限は7月25日(月)です
※掲載申込書・掲載要領は同室、市ホームページで配布

掲載できないもの ●営利目的、宗教・政治活動、公序良俗に反するもの ●先生や講師に当たる人が生徒を募集するもの
●独自の広報手段をもつもの など。詳しくは掲載申込書をご覧ください

ゆるキャラ®グランプリ2016 はにたんを応援してね

7月22日(金)から投票スタート

今年もゆるキャラグランプリに
本市PR係長・はにたんが出馬します。
昨年は53位(1,727体中)の健闘を見せたはにたん。
今年はさらに上位を目指してがんばります。

投票期間…7月22日(金)〜10月24日(月)

投票方法…インターネットから投票できます

※期間中、1メールアドレスから毎日1回投票できます



投票はこちら

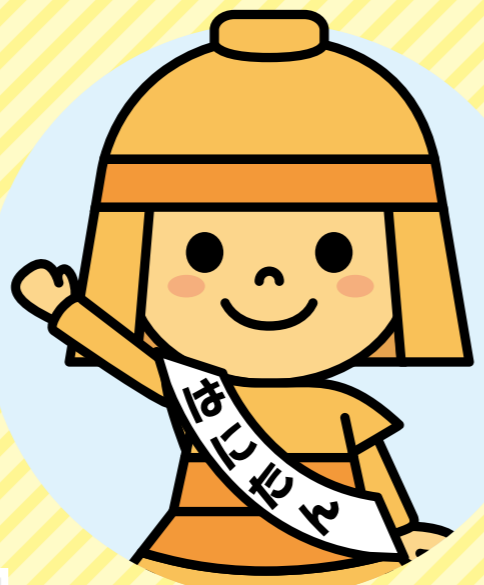

ゆるキャラグランプリ 検索

問合せ先…産業振興課(☎674・7411)



奈良県明日香村と
包括連携協定を締結

高槻市と奈良県明日香村は5月17日、歴史文化を通じた交流や災害時の相互応援、そのほか地域の持続的な発展と住民生活の向上を目的とした包括連携協定を締結しました。締結をきっかけに、市と明日香村が互いの魅力を伝え合い、地域の活性化を目指すだけでなく、災害時に相互に応援協力ができるよう交流を深めていきます。



北清水小学校の6年生が
梅の実の収穫を体験

北清水小学校で6月10日、6年生の児童らが同校に植えられている梅の実を収穫しました。同校には約150本の梅の木があり、毎年6年生が収穫しています。家庭科の授業で梅ジュースとして漬け込んで夏休み明けに飲む予定です。児童らは大きな梅の実をみつけると歓声をあげ、梅の香りを楽しみながら収穫しました。



高槻クリーンセンターで
ヤギによるエコ除草を試験実施

6月9日、桜台小学校4年生らが、高槻クリーンセンターで、ヤギが雑草を食べて除草する「エコ除草」を見学しました。同センターでは、通常、草刈機で除草していますが、二酸化炭素の排出量を少しでも抑えようとヤギによるエコ除草を7月8日まで試験的に実施。この日は濱田市長も視察に訪れ、児童と一緒に見学しました。



オリックス・バファローズ田口二軍監督が
濱田市長を表敬訪問

7月2日(土)・3日(日)に萩谷総合公園野球場で開催されるプロ野球ウエスタン・リーグ公式戦「オリックス・バファローズ対阪神タイガース」に先立ち5月23日、オリックス・バファローズの田口二軍監督が濱田剛史市長を表敬訪問しました。田口監督は「皆様のご協力ですべてを大いに盛り上げていただきたい」と話しました。



榎田小児童が
モリアオガエルの卵塊を観察

榎田小学校の3・4年生が5月24日、同校近くの森で木の枝に産卵する市の保護動物「モリアオガエル」の卵塊を観察しました。モリアオガエルは森林などに住み、池や沼に突き出した木の枝に、クリーム色で泡状の卵塊を産み付けるのが特徴。子どもたちは、熱心に卵塊の大きさや形、色などを観察していました。



認知症高齢者を手助け
安心声かけ運動を実施

北清水公民館で5月30日、認知症高齢者など地域で困っている人に声掛けをし、手助けする模擬訓練「安心声かけ運動」を行いました。参加者は、認知症高齢者に扮した介護事業所などの職員を見つけると「こんにちは、何かお困りですか」と声を掛け、行きたい場所へ案内をするなどしました。



「点訳サークル むつみ会」が
緑綬褒章を受章

平成28年春の緑綬褒章を受章した「点訳サークル むつみ会」の野津幸江会長ら3人に5月11日、濱田市長から賞状が伝達されました。同会は昭和49年から現在まで、41年にわたる点訳奉仕活動の功績が認められ、同褒章を受章。濱田市長は、「長年にわたり活動を継続してこられた努力の結晶だと思いません。これを機会にさらなる発展を祈念します」とたたえました。



玉川の里でウノハナが見ごろを迎える

市南部にある「玉川の里」で5月下旬、市民の花ウノハナが見ごろを迎えました。ウノハナは、古くからこの地の風物として詩歌にも詠まれており、白く可憐な花が散歩やジョギング中の人の目を楽しませていました。

こおりしゅめ

郡主馬

しろあと歴史館企画展

北摂の豊臣武将 大坂の陣と高槻

7/16(土)～9/4(日)



郡主馬の肖像画(個人蔵)



徳川家康を追い詰める真田幸村
(錦絵「日本略史図」の内。しろあと歴史館蔵)

高槻ゆかりの豊臣武将・郡主馬(こおりしゅめ)は大坂冬の陣において真田丸の近くに布陣し、豊臣を代表して徳川家康との会見に赴きました。しかし、夏の陣では燃え落ちる大坂城で切腹、豊臣家と運命をともにします。本展では、郡氏一族や郡主馬と大坂の陣に関連する古文書や絵図、武具などを通じて、豊臣・徳川の双方から重視された高槻と大坂の陣をめぐる動向を紹介します。

大坂の陣で初陣を遂げた
永井直清(後の高槻藩主)の甲冑
(野見神社蔵)



日程…7月16日(土)～9月4日(日)の午前10時～午後5時
(入館は4時30分まで)

休館日…月曜日、祝日の翌日(7月18日(祝)は開館。7月19日(火)、8月12日(金)は休館)

観覧料…無料

会場・問合先…しろあと歴史館 ☎072・673・3987

市の手続きや制度、催しなどのお問い合わせは

高槻市コールセンター (年中無休) ☎072・674・7111 平日 午前8時～午後7時
土・日・祝日・年末年始(閉庁日) 午前9時～午後5時 ※おかけ間違いにご注意ください
FAX 072・674・7050 (24時間受付)

再生紙に、植物油インキで印刷しています。

● 広報誌が届かないときは、宅配受託会社(☎0120-01-3912 PHS・公衆電話からは☎072-893-9000)へ。次号の宅配は7月28日(休)～31日(日)です。宅配期間に届かなかった場合もご連絡ください