

# 市政インフォ information

お知らせ

1  
|  
19

募集

20  
|  
26

求人

27  
|  
28

休館日 市民プール 6/29(水)・30(木)

## 申込手段の略

HP ウェブ申込  
窓 窓口  
☎ 電話  
F ファクス

は はがき  
郵 郵送  
メ メール  
往 往復はがき

※感染予防のためなるべく来庁を避け、ウェブ申込や電話、郵送などをご利用ください

## 基本事項(F は 郵 × 往)

- ①事業名
- ②〒・住所
- ③氏名(ふりがな)
- ④電話番号

※はがきなど郵送の場合、特に記載のないものは〒569-8501(住所記載不要)へ

63 569-8501  
高槻市  
△  
△  
△  
△  
〇〇課

あて先記載例▶

ID 059817

## 1 市制施行80周年の 記念ロゴ 人気投票を実施

来年1月に市制施行80周年を迎える本市の記念ロゴを決めるため、人気投票を行います。ロゴのデザインの候補は、インターネットで募集した作品です。80周年の節目となる年をみんなで祝うため、ロゴデザインへの投票をお待ちしています。

問合せ みらい創生室/Tel674-7392

受付 6/5(日)までに HP、総合センター1階南側通路で



ID 064102

## 2 将棋のまち 高槻 ロゴが誕生

市は、「将棋のまち 高槻」を推進するため、新たにロゴを作成しました。デザインは、将棋を指す時に使われる「戦法」から「ゴキゲン中飛車」(図①)、「囲い」から「高美濃囲い」(図②)を採用しました。

今後ロゴは「将棋のまち 高槻」のシンボルマークとして、本市の印刷物や市ホームページ特設サイトなどで広く活用していきます。

問合せ 将棋のまち推進課/Tel674-7399

図① 将棋のまち



▲ゴキゲン中飛車は、数ある中でも知名度が高く、積極的に自ら動く「戦法」であることから、本市の魅力を積極的に発信するのにふさわしいと考えました

図②



◀高美濃囲いは、さまざまな形に発展する可能性を秘めた「囲い」であることから、今後も発展していく本市にふさわしいと考えました

## 3 住宅の耐震に補助

耐震性が不足している可能性が高い昭和56年5月31日以前に建てられた住宅などを対象に、耐震診断などにかかる費用の一部を補助しています。また、ブロック塀の撤去にも補助をしています。いずれも条件あり。詳しくは審査指導課へ事前にご連絡ください。

申込 来年1月末まで ※診断・工事・撤去などを2月末までに完了し、市に完了報告が必要。また契約・工事などの着手前に申請すること

問合せ 審査指導課/Tel674-7567

ID 005870

### 木造住宅

- 耐震診断 診断費の9割、最大50,000円(自己負担6,000円程度で診断可能)
- 改修工事 工事費の8割、最大650,000円(低所得世帯は850,000円)
- 除却工事 200,000円(市内業者による建て替えの場合100,000円加算、子育て世帯が建て替えを行う場合100,000円加算)

※今年度から除却工事補助にブロック塀などの撤去補助(取り壊し面積1㎡あたり13,000円)を上乗せして補助

ID 005871

### 分譲マンション

- 耐震診断 診断費の3分の2(1戸あたり50,000円)
- 耐震設計 設計費の3分の2(1棟最大8,000,000円)
- 改修工事 工事費の3分の1(1棟最大20,000,000円)



阪神大震災で倒壊したマンション



耐震化工事を  
実施したマンション

ID 002592

## 4 災害時における市内各救護所

災害時、医療対応の優先順位を決めるトリアージや応急処置を行うための場所として、18カ所の救護所が開設されます。大規模な地震発生時などには、医師・看護師などがあらかじめ指定された救護所に出向して救護に当たります。避難所だけでなく、救護所の場所も確認しておきましょう。

問合せ 健康医療政策課／Tel661-9330

### ●小学校（9カ所）

北清水・日吉台・五領・高槻・三箇牧・芝生・五百住・郡家・南平台

### ●救護拠点病院・救護所（7カ所）

みどりヶ丘病院（真上町3）、高槻病院（古曽部町1）、第一東和会病院（宮野町）、うえだ下田部病院（登町）、大阪医科薬科大学三島南病院（玉川新町）、北摂総合病院（北柳川町）、高槻赤十字病院（阿武野1）

### ●歯科救護所（2カ所）

高槻島本夜間休日応急診療所（南芥川町）、市立口腔保健センター（城東町）

ID 059981

## 5 図書館 蔵書点検のため休館

市立図書館は所蔵資料の点検作業や全ての資料のチェックを行うため下記のとおり順次休館します。貸し出しや電話・窓口での予約はできません。

問合せ 中央図書館／Tel674-7800

小寺池図書館 5/31(火)～6/4(土)

服部図書館 6/7(火)～10(金)

阿武山図書館 6/13(月)～16(木)

中央図書館 6/20(月)～25(土)

芝生図書館 6/27(月)～30(木)

ID 002772

## 6 セアカゴケグモにご注意ください

市内でセアカゴケグモが見つかっています。強い毒がありますが、攻撃性はなく、素手で触らなければかまれる心配はありません。このグモは側溝やブロックのくぼみ、室外機の裏などに生息していることが多いです。屋外清掃のときは長袖や軍手、靴を着用し、見つけたときは殺虫剤をかけて駆除してください。



メスのセアカゴケグモ  
(体長は約1cm)

問合せ 保健衛生課／Tel661-9331

ID 043383

## 7 教科書展示会

小・中学校で令和5年度に使用する教科書の見本を展示します。なお、市採択本は中央図書館で常時配架しています。

日時 6/14(火)～7/1(金)

場所 教育センター（城内町）

問合せ 教育指導課／Tel674-7631

ID 002089

## 8 不快害虫駆除剤を無料配布

市はユスリカなどの不快害虫駆除用薬剤（錠剤）を希望者に無料で配布します。側溝などに散布してください。

日時 6/6(月)～10(金)

場所 資源循環推進課（市役所本館7階）※期間外は、清掃業務課（前島3、7:45～16:00）

問合せ 清掃業務課／Tel669-1801

## 9 小・中学生向け 市営バス乗り放題パスを販売

市営バスでは、小・中学生向けに夏休み・冬休み・春休みの期間中に市営バスが乗り放題となる企画乗車券「U-12おでかけパス」「U-15おでかけパス」を6/1(水)から販売します。

利用期間 夏休み（7/1～8/31）、冬休み（12/24～1/7）、春休み（3/25～4/7）

料金 小学生用＝1,500円 中学生用＝3,000円

場所 市営バス各案内所、芝生営業所、緑が丘営業所

問合せ 交通部総務企画課／Tel677-3507



ID 058867

## 10 外国人を雇用するときは 在留カードを確認

外国人を雇用するときは、在留資格・期限の確認が必要です。在留カードで確認しましょう。

問合せ 高槻警察署／Tel672-1234

ID 042838

## 11 6月は就職差別撤廃月間 電話相談を受け付け

府が就職面接時などの差別についての相談や、関係機関への紹介などを行う電話相談を受け付けます。

日時 6/1(水)～30(木) 10:00～18:00

問合せ 府労働環境課／Tel06-6210-9518



ID 005977

## 12 6月1日は人権擁護委員の日 悩み・心配ごととはご相談を

市内には法務大臣から委嘱された人権擁護委員（下欄）が身近な相談相手として活動しています。

人権について悩んでいることがあれば、人権擁護委員へご相談ください。

問合せ 人権・男女共同参画課／Tel674-7575

人権擁護委員（カナ順、敬称略）

植木政隆（古曽部町）	中川修一（高槻町）
緒方敏子（大畑町）	福井茂樹（別所本町）
奥田晃（大塚町）	堀加津子（城内町）
鎌田ひとみ（下田部町）	松永喜雄（唐崎中）
川村俊明（安岡寺町）	南出満（淀の原町）
北畑吉昭（南平台）	三宅喜久子（寺谷町）
熊野吉美（春日町）	宮脇美千代（原）
鈴木匠（松が丘）	森部朋子（三島江）
田中隆夫（高槻町）	吉井美沙子（千代田町）
田淵謙二（高見台）	

### 人権相談を実施

いずれも会場はクロスパル高槻。無料。秘密厳守。当日直接、会場へ。電話相談（Tel685-3748）も可。

#### ●人権擁護委員の日 特設相談

日時 6/1(水) 14:00～16:00

#### ●人権特設相談

日時 毎月第2土曜 14:00～16:00 ※6月除く

ID 052292

### 人権パネル展・人権擁護委員活動紹介パネル展

各公民館でパネル展示を実施。テーマは「なくそう！新型コロナウイルスによる偏見・差別・いじめ」。

●三箇牧 6/10(金)～20(月) ●南大冠 6/24(金)～7/4(月)

●富田 7/8(金)～18(祝) ●如是 7/22(金)～8/1(月)

●今城塚 8/5(金)～15(月) ●五領 8/19(金)～29(月)

## 13 パブリックコメント 素案への意見を募集

市は下記のパブリックコメントを実施。市民の皆さんから意見を募集します。

閲覧 ホームページ、各担当課、行政資料コーナー（市役所本館1階）、各支所、市立各公民館、各コミュニティセンター など

申込 6/20(月)～7/19(火)に HP 窓 F 郵 で（基本事項と意見記入。団体の場合は団体名・所在地、代表者の氏名）

ID 037037

### たかつき自転車まちづくり向上計画（改訂）

自転車活用推進法の施行や生活様式、移動手段の変化などを踏まえた見直しを行うために改訂。

問合せ 管理課／Tel674-7592、Fax674-3125

ID 058970

### 個人情報保護に関する法律施行条例（制定）

個人情報の保護に関する法律の一部改正に伴い、本市の個人情報保護制度の在り方を見直すために策定。

問合せ 法務ガバナンス室  
Tel674-7322、Fax674-7837

## 14 献血日程

400ml献血にご協力ください。体重50kg以上、男性17～69歳、女性18～69歳（65～69歳は60～64歳の間に献血経験が必要）。

日時 10:00～12:00、13:00～16:30  
(5・19日は16:00まで)

問合せ 市献血推進協議会／Tel674-7163



下田部バス停留所前 6/5(日)

市役所 6/8(水)

エミル高槻 6/15(水)・19(日)

櫻田支所 6/17(金)

イオン高槻店 6/25(土)



ID 001021

## 15 傍聴できます 令和4年第3回市議会定例会

議事の都合で変更の場合あり。詳細は問い合わせを。

日時 10:00～ 場所 市役所本館

問合せ 議会事務局／Tel674-7213

議会運営委員会	3階	6/6(月)・21(火)
本会議	2階	6/9(木)・13(月)・23(水)・24(金)
文教にぎわい委員会、福祉企業委員会	3階	6/15(水)
市民都市委員会、総務消防委員会	3階	6/16(木)

## 16 傍聴できます 審議会の日程

傍聴には定員あり。事前に各課へ。

場所 A＝総合センター、B＝市役所本館

ID 058630 選挙管理委員会定例会 選挙人名簿の登録など	6/1(水) 10:00～	A (13階)	選挙管理委員会事務局 Tel674-7676
ID 063809 社会福祉審議会総会 各専門分科会・地域共生社会推進部会の報告	6/2(木) 14:00～	B (2階)	福祉政策課 Tel674-7162
ID 058406 男女共同参画審議会 次期男女共同参画計画の策定など	6/7(火) 10:00～	B (2階)	人権・男女共同参画課 Tel674-7575
ID 031577 教育委員会定例会 教育に関する基本方針など	6/8(水) 15:00～	A (12階)	教育総務課 Tel674-7620
ID 029187 農業委員会定例会 農地法の規定による許可申請など	6/14(火) 13:30～	B (2階)	農業委員会事務局 Tel674-7421
ID 063812 社会福祉審議会 地域共生社会推進部会 地域福祉計画・地域福祉活動計画の進捗管理など	6/27(月) 14:00～	B (3階)	福祉政策課 Tel674-7162
ID 065165 社会福祉審議会 児童福祉専門分科会 ひとり親家庭等自立促進計画策定など	6/29(水) 14:00～	B (3階)	子ども育成課 Tel674-7174



ID 001825

## 17 家屋の実地調査を実施

令和4年1月2日～5年1月1日に新築または増改築した家屋は、令和5年度から新たに固定資産税・都市計画税が課税されます（都市計画税は市街化区域だけ課税）。家屋の評価額算出のため、市職員が家屋調査を行います。訪問する職員は必ず「固定資産評価補助員証」と「徴税吏員証」を携行しています。

問合せ 資産税課／Tel674-7146

ID 063750

## 18 緊急地震速報の訓練放送 6/15に実施

Jアラートを使った緊急地震速報訓練が6/15(水)に実施されます。市は防災行政無線とジェイコム防災情報サービス受信端末機から同放送を流します。

なお、気象状況などにより中止の場合があります。

日時 6/15(水)10:00ごろ  
※9:45ごろ訓練放送の  
周知放送実施

問合せ 危機管理室／Tel674-7314

ID 065174

## 19 ウクライナ避難者のための 総合窓口を設置

市は、ウクライナから避難した人の生活全般を支援するために総合窓口を設置しています。

対象 市に滞在または、滞在を希望するウクライナから避難した人

場所 人権・男女共同参画課  
問合せ Tel674-7575

ID 040254

## 20 明るい選挙啓発ポスター コンクール作品

将来の有権者である児童・生徒を含め、あらゆる世代の人に選挙の大切さを呼び掛けるポスターを募集。

対象 市内の小・中・高校、特別支援学校の児童・生徒  
規格 画用紙の四つ切り、八つ切りまたは、それに準ずるもの ※画材は自由

問合せ 選挙管理委員会事務局／Tel674-7676

申込 8/26(金)までに 窓、在籍の学校で（作品の裏面右下に学校名・所在地・学年、氏名、ふりがな記入）



ID 042870 選考1人

## 21 緑地環境保全等審議会 市民委員

緑化や自然環境に関する施策について審議する同審議会の市民委員を募集。委嘱期間は8/1から2年。

対象 市内在住の18～75歳で年2・3回平日日中に開催する会議に出席できる人

報酬 日額9,100円

問合せ 農林緑政課／Tel674-7402

申込 6/22(水)までに HP 窓 郵 で（小論文「私が考えるみどり豊かなまちづくり」と応募動機（計1,000字程度）、基本事項、性別、生年月日、職業、略歴記入）

ID 004899

## 22 令和4年度奨学生（追加募集）

経済的理由により、修学が困難な学生を対象に奨学生を募集。

貸付 高校生など＝国・公立7,000円、私立10,000円

大学生など＝国・公立11,000円、私立14,000円 ※いずれも月額

対象 次の全てを満たす人

①扶養者（学資負担者）が市内在住（独立生計者、社会人の応募不可）②高校、高等専門学校、大学、短大、専修学校などに在学（修業年限が2年以上の高等課程または専門課程）③経済的理由により修学が困難 ※所得制限・論文あり

問合せ 保健給食課／Tel674-7608

申込 6/20(月)～7/8(金)に 窓 で

## 23 保育士・幼稚園教諭等就職フェア

保育施設へ仕事の様子や内容を直接聞ける就職フェアへの参加者を募集。保育園、幼稚園、認定こども園、小規模園など36法人（62園）が出展予定です。下記のセミナーも実施します。いずれも子ども未来館で。無料。

ID 059123 当日直接

保育士・幼稚園教諭等就職フェア

対象 市内の民間保育園・幼稚園などに就職希望の人

日時 7/3(日) 10:00～14:00

問合せ 保育幼稚園総務課／Tel648-3273 ※保育あり



ID 047473 申込順40人

保育士のためのセミナー

子どもへの関わり方

対象 保育士

日時 6/18(土) 13:30～15:00

問合せ 保育士・保育所支援センター／Tel648-3243  
（保育幼稚園総務課内）

申込 6/3(金)から HP 窓 電話 で

## 24 市美術展覧会出展作品

高槻現代劇場で開催する市美術展覧会の出展作品を募集。入賞、入選した作品を展示します。今年度は市民会館の閉館に伴い、会期を分けて開催します。

対象 15歳以上

料金 1点1,500円（4/1現在35歳以下は無料）

搬入 9/9(金)・10(土)＝前期（洋画、日本

画、書）

9/23(祝)・24(土)＝後期（デザイン、

立体造形、工芸、写真）

問合せ 高槻現代劇場

Tel671-1061

〒569-0077野見町2-33

申込 8/9(火)～31(水)に申込書を HP 窓 郵 または各搬入日に 窓 で



部門	作品の規格
日本画	10号M(53.0cm×33.3cm)～60号F(130.3cm×97.0cm) ※額装
洋画	油彩・水彩・アクリルは10号M(53.0cm×33.3cm)～80号F(145.5cm×112.0cm)、パステルは10号M(53.0cm×33.3cm)～60号F(130.3cm×97.0cm)、版画は60号F(130.3cm×97.0cm)まで ※額装
立体造形	木彫、塑像、金属彫刻、石彫、オブジェなど（模刻、模写、工芸、民芸は除く）。大きさ・素材自由（持ち運び・展示可能なもの）。組み立ては作者自身が行い、会場内で長時間かかるものは不可。立体組み立て作品は完成図・写真を添付
工芸	立体作品は自由、平面作品は170cm×170cm以内（珍木、自然木、手芸、造花、魚拓、盆石などは除く）
書	90cm×190cm以内。篆刻は印影だけで可（軸物は不可） ※額装または、パネル張（縦文は16cm×6cm程度の用紙。提出自由）
写真	長辺39cm～56cm ※額装または、パネル張（単写真に限る）
デザイン	イラストレーション、グラフィックデザイン、CG、ホームページデザイン（プリントアウトだけ）、すべてB1判以内 ※額装、パネル張。半立体（奥行10cm以内）可。企業名、商品名表示は不可

※ガラス張額不可、仮縁は可 ※音声・電源使用は不可

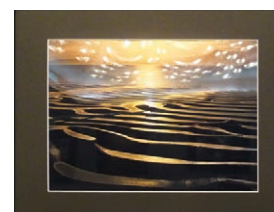

ID 048953

## 25 夏季市民俳句大会 俳句作品

同大会へ投句する俳句を募集。7/24(日)に俳句連盟ホームページで発表。

料金 3句1,000円 ※定額小為替または現金書留

問合せ 市俳句連盟／Tel687-0552（イワデ）

〒569-3016松が丘2-3-17

申込 6/30(木)までに 窓 で（基本事項と作品、俳号記入）

ID 042839 申込順72人

## 26 障がい者合同就職面接相談会 参加者

障がい者雇用を進める企業による合同就職面接会への参加者を募集。雇用・就労相談もあり。

対象 障がい者

日時 6/16(木) 13:00～16:00

場所 生涯学習センター1階展示ホール

料金 無料

問合せ ハローワーク茨木／Tel072-623-2551(42#)

申込 6/3(金)～15(水)に 電話 で



ID 003014

## 27 児童保育室臨時指導員

小学生を対象にスポーツやレクリエーションなど集団保育を行う人を募集。

勤務 月～金曜13:45～18:00（延長時は19:00まで。学校休業中は8:30から）、土曜8:30～17:00のうち、週3・4日

時給 1,100円

問合せ 子ども育成課／Tel674-7656

申込 随時 窓 で

ID 045898

## 28 消防吏員（大学卒、短大卒、高校卒）

10月採用の消防吏員（大学卒A、短大卒、高校卒）、来年4月採用の消防吏員（大学卒B）を募集。詳細は市ホームページに掲載。

試験 ①基礎能力検査（テストセンターで受験）＝6/16(木)～7/3(日)②体力検査＝6/19(日)～21(火) ※①②の受験が必要。②の日時は消防本部が決定

問合せ 消防総務課／Tel674-7973

人数	受験資格
4人	大学卒A 平成8年10月2日以降生まれ
	短大卒 平成10年10月2日以降生まれ
4人	高校卒 平成12年10月2日以降生まれ
	大学卒B 平成9年4月2日以降生まれ

