

月日	支出 書 番号	摘 要	収入額	支払額	残額	費 目								
						研修会・ 会議費	資料購入及 び作成費	広報費	使用料及 び借上料	通信運搬費	旅費及び 交通費	事務雑費	会派共用費	
6	7	0001	140,000		140,000									
6	30	0002		9,800	130,200		9,800							
6	30	0003		6,806	123,394						6,806			
6	30	0004		88,134	35,260		88,134							
		0005			35,260									
6	30	0006		2,000	33,260									2,000
9	2	0007		11,284	21,976					11,284				
7	15	0008	210,000		231,976									
9	30	0009		14,700	217,276		14,700							
9	30	0010		10,735	206,541						10,735			
9	30	0011		19,840	186,701		19,840							
9	30	0012		28,639	158,062							28,639		
9	30	0013		3,000	155,062									3,000
12	2	0014		17,307	137,755					17,307				
10	15	0015	210,000		347,755									
12	31	0016		14,700	333,055		14,700							
12	31	0017		7,475	325,580						7,475			
12	31	0018		423,366	-97,786			423,366						
12	31	0019		1,650	-99,436		1,650							
12	31	0020		9,743	-109,179							9,743		
預金利息			0											
合 計						0	148,824	423,366	0	28,591	25,016	38,382	5,000	669,179

日付：2020年5月25日

議員名： 吉田稔弘

月日	支出 書 番号	摘 要	収入額	支払額	残額	費 目								
						研修会・ 会議費	資料購入及 び作成費	広報費	使用料及 び借上料	通信運搬費	旅費及び 交通費	事務雑費	会派共用費	
12	31	0021		3,000	-112,179									3,000
3	2	0022		17,370	-129,549					17,370				
1	15	0023	210,000		80,451									
3	31	0024		8,197	72,254						8,197			
3	31	0025		46,801	25,453							46,801		
3	31	0026		3,000	22,453									3,000
5	21	0027		17,586	4,867					17,586				
		0028			4,867									
		0029			4,867									
		0030			4,867									
		0031			4,867									
		0032			4,867									
		0033			4,867									
		0034			4,867									
		0035			4,867									
		0036			4,867									
		0037			4,867									
		0038			4,867									
		0039			4,867									
		0040			4,867									

預金利息	0
累 計	0

合 計	0	0	0	0	34,956	8,197	46,801	6,000	
累 計	0	148,824	423,366	0	63,547	33,213	85,183	11,000	765,133

日付: 2020年5月25日 議員名: 吉田稔弘

政 務 活 動 費 支 出 書

支出書番号 2

<p>会 派 名</p>	<p>大阪維新の会高槻市議会議員団</p>	<p>令和1年6月30日 発行</p>					
<p>議 員 名</p> <p>吉田稔弘</p>		<p>費 目</p> <p>資料購入及び作成費</p>					
<p>下記の金額を支出する。</p>							
<p>金 額</p>	<p>百</p>	<p>拾</p>	<p>万</p>	<p>千</p>	<p>百</p>	<p>拾</p>	<p>円</p>
			¥	9	8	0	0
<p>ただし 新聞代(5~6月分)</p>							
<p>備 考</p> <p>・ 按分による場合 政務活動費充当額 (上限額がある場合その額)</p> <p style="text-align: right;">円</p> <p>支払い額 按分率</p> <p style="text-align: center;">円 × / = 円</p> <p style="text-align: center;">4,900 × 2ヶ月分 = 9,800円</p>							
<p>・ 広報紙については、支出書に印刷物見本を添付すること。</p> <p>・ 図書を購入する場合は、図書名を明記すること。</p> <p>図書名 ( )</p>							

(参考様式)

# 領 収 書 等 貼 付 用 紙

支出書番号

2



## 領 収 証

2019年05月分  
高槻市城南町4丁目28-10

No. [Redacted]

吉田 稔弘 様

銘 柄	部	金 額
日本経済新聞	1	4,900
合 計 (内消費税等)		¥ 4,900 (¥363)

お知らせ 領収日 令和元年5月27日  
 新聞購読料は口座振替をどうぞ  
 全国の銀行・郵便局・農協  
 クレジット  
 コンビニもOK

毎度ご購入有難うございます。  
上記の通り領収致しました。

毎日新聞 日本経済新聞 (有) 入江新聞舗

〒569-0064 高槻市庄所町3-12  
TEL: 671-5800 FAX: 671-5344



## 領 収 証

2019年06月分  
高槻市城南町4丁目28-10

No. [Redacted]

吉田 稔弘 様

銘 柄	部	金 額
日本経済新聞	1	4,900
合 計 (内消費税等)		¥ 4,900 (¥363)

お知らせ 領収日 令和元年6月25日  
 新聞購読料は口座振替をどうぞ  
 全国の銀行・郵便局・農協  
 クレジット  
 コンビニもOK

毎度ご購入有難うございます。  
上記の通り領収致しました。

毎日新聞 日本経済新聞 (有) 入江新聞舗

〒569-0064 高槻市庄所町3-12  
TEL: 671-5800 FAX: 671-5344



4,900 x 24冊 = 9,800



(参考様式)

# 領 収 書 等 貼 付 用 紙

支出書番号

2

2019年05月分 **ASA** 領収証  
城南町4丁目28-10

ID( [REDACTED] )  
No. [REDACTED]

吉田 稔弘 様

銘 柄	部	金 額	本体価格	消費税
朝日新聞	1	4,037	3,738	299
合 計		¥ 4,037		

新聞購読料は、銀行・ゆうちょ  
農協からの口座振替が便利です。

毎度ご購入有難うございます。  
左記の通り領収致しました。

(消費税込み)

**ASA**

ASA高槻 宮田新聞舗  
〒569-0805  
高槻市上田辺町2番19号  
TEL: 0120-086373

FAX:



2019年06月分 **ASA** 領収証  
城南町4丁目28-10

ID( [REDACTED] )  
No. [REDACTED]

吉田 稔弘 様

銘 柄	部	金 額	本体価格	消費税
朝日新聞	1	4,037	3,738	299
合 計		¥ 4,037		

額絵新シリーズ7月からスタート!

「コートールド美術館  
魅惑の印象派絵画」

毎度ご購入有難うございます。  
左記の通り領収致しました。

(消費税込み)

**ASA**

ASA高槻 宮田新聞舗  
〒569-0805  
高槻市上田辺町2番19号  
TEL: 0120-086373

FAX:



政 務 活 動 費 支 出 書

支出書番号 3

会 派 名	大阪維新の会高槻市議会議員団	令和1年6月30日 発行
		令和元年度
議 員 名	吉田稔弘	費 目 旅費及び交通費

下記の金額を支出する。

	百	拾	万	千	百	拾	円
金 額			¥	6	8	0	6

ただし

ガソリン代及びイコカチャージ代(5-6月分)

備 考

・按分による場合 政務活動費充当額 (上限額がある場合その額)  
円

支払い額 按分率

$$\begin{array}{l} \text{円} \times \quad / \quad = \quad \text{円} \\ \text{5月分 } 3,812 \times \frac{1}{2} = 1,906 \quad \text{イコカチャージ } 5,000 \times \frac{1}{2} = 2,500 \\ \text{6月分 } 4,801 \times \frac{1}{2} = 2,400 \end{array}$$

・広報紙については、支出書に印刷物見本を添付すること。

・図書を購入する場合は、図書名を明記すること。

図書名 ( )

(参考様式)

# 領 収 書 等 貼 付 用 紙

支出書番号

3

## 納品書(領収書)

19年05月18日(土) 13:40  
伝-3331

吉田 稔弘  
ケンキンカード様

顧客: [REDACTED] 車番:0000

P2 カソリン  
26.66L  
143.00 3812 円  
消費税 0 円  
3812 円

(株)E.石油商会  
0726-75-1321

## ENEOS

### 納品書(領収書)

2019年06月03日 16:29

売上 吉田 稔弘  
大切なお客様様 M

90-954-006-000000-3

BODYCARDフリー  
車両番号 実車番

0210-00  
ENEOSレギュラー P-03  
2.83L \*

149円 ￥421

合計 ￥421  
(内消費税等(8.00%) ￥31)

釣銭 10000-9579 5000-4579  
1000-579

現金でお買上げの場合は領収書にかえさせていただきます。

アイビー商事株式会社 高槻SS  
大阪府 高槻市  
津之江町1丁目45-8  
TEL:072-675-3759 SS-201855  
シートNo 1784-01 デ-No0760-0761  
[REDACTED] 2019/06/03

## ENEOS

### 納品書(領収書)

2019年06月19日 09:19

売上 吉田 稔弘  
ENEOS Tカード様

ENEOS Tカード  
車両番号 実車番

0210-00  
ENEOSレギュラー P-08  
30.00L \*

146円 ￥4,380

合計 ￥4,380  
(内消費税等(8.00%) ￥324)

釣銭 10000-5620 5000-620

ポイント:基本P 20P  
特別P 0P  
今回計 20P

利用ポイント 0P  
利用可能ポイント [REDACTED]  
本日付与されたポイントは2~3日  
目以降に反映されます。有効期限切  
等の理由で、Tカードにポイントが  
加算されないことがあります。  
詳細はwww.tsl te. jpにてご確認下さ  
い。

現金でお買上げの場合は領収書にかえさせていただきます。

アイビー商事株式会社 高槻SS  
大阪府 高槻市  
津之江町1丁目45-8  
TEL:072-675-3759 SS-201855  
シートNo 4316-02 デ-No5755-5756  
[REDACTED] 2019/06/19

$$5月分 3,812 \times \frac{1}{2} = 1,906$$

$$6月分 4,801 \times \frac{1}{2} = 2,400$$

4,306

(参考様式)

# 領 収 書 等 貼 付 用 紙

支出書番号

3

領 収 書

Recei... 吉田 裕弘 様

領収年月日 2019-5-30

金額 ¥5,000

カード番号 [REDACTED]

取引内容 [REDACTED]

この領収書は大切に保存してください  
ご利用ありがとうございます

西日本旅客鉄道株式会社  
高槻駅

券A06発行 伝票番号 61955

$$5,000 \times \frac{1}{2} = 2,500$$

政 務 活 動 費 支 出 書

支出書番号 4

会 派 名	大阪維新の会高槻市議会議員団	令和1年6月30日 発行
		令和元年度
議 員 名	吉田稔弘	費 目 資料購入及び作成費
下記の金額を支出する。		
金額	百	拾
	万	千
	百	拾
	円	
	¥	8 8 1 3 4
ただし グローバル購入及び書籍購入		
備 考		
<ul style="list-style-type: none"> <li>・ 按分による場合 政務活動費充当額 (上限額がある場合その額) 円</li> </ul>		
支払い額 円 × 按分率 / = 円		
<ul style="list-style-type: none"> <li>・ 広報紙については、支出書に印刷物見本を添付すること。</li> <li>・ 図書を購入する場合は、図書名を明記すること。</li> </ul>		
図書名 ( グローバル購入及び書籍購入 )		

(参考様式)

# 領 収 書 等 貼 付 用 紙

支出書番号

4

## 振替払込請求書兼受領証

日通振替番号	00140	3	901469					
	株式会社 日経BPマーケティング							
加入者名								
金額	千	百	十	万	千	百	十	円
				¥	9	0	7	2
<input checked="" type="checkbox"/> 依頼人住所氏名	吉田 稔弘 様							
	大阪府高槻市城南町 4丁目28-10							
請求コード	[REDACTED]							
	(消費税込み)	日 附 印						
料金	330	01-06-14						
	円	高槻城内 郵便局						
備考	(41782 )							
	N94240016							

切り取らないでお出しください。

この受領証は大切に、保管してください。







(参考様式)

# 領 収 書 等 貼 付 用 紙

支出書番号

4

自治体の“台所”事情“財政が  
 厳しい”こと“こう”こと  
 BOOKS & MAGAZINES  
**旭屋書店**

旭屋書店 なんばCITY店  
 TEL 06-6644-2551

毎度ご利用ありがとうございます  
 レジNo.0015  
 伝票No.0015208787 -001  
 2019年06月05日(水) 12時39分

取引レシート  
 営業日 2019年06月05日(水)

書 自治体の“台所”事情 “財  
 9784324105825 1 2,052

小 計 1 2,052

合 計(税込) 2,052  
 ※内訳(税抜) 1,900  
 (消費税) 152  
 現金計 2,052  
 お預り 2,100  
 お釣り 48

扱者

今さら聞けない自治体議会の基礎  
 BOOKS & MAGAZINES 知識  
**旭屋書店**

旭屋書店 なんばCITY店  
 TEL 06-6644-2551

毎度ご利用ありがとうございます  
 レジNo.0015  
 伝票No.0015208786 -001  
 2019年06月05日(水) 12時35分

取引レシート  
 営業日 2019年06月05日(水)

書 Q&A 今さら聞けない自治  
 9784474065314 1 2,592

小 計 1 2,592

合 計(税込) 2,592  
 ※内訳(税抜) 2,400  
 (消費税) 192  
 現金計 2,592  
 お預り 5,002  
 お釣り 2,410

扱者

2,052  
 2,592  
 40,720  
 95,364

$\frac{1}{12} = 83,160$   
 330  
 88,134

政 務 活 動 費 支 出 書

支出書番号 6

会 派 名	大阪維新の会高槻市議会議員団	令和1年6月30日 発行
		令和元年度
議 員 名	吉田稔弘	費 目 会派共用費
下記の金額を支出する。		
金額	百	拾
		万
		千
		百
		拾
		円
		¥ 2 0 0 0
ただし 会派共用費(5~6月分)		
備 考		
・按分による場合 政務活動費充当額 (上限額がある場合その額) 円		
支払い額 按分率 円 × / = 円 1,000円 × 2ヶ月分 = 2,000円		
・広報紙については、支出書に印刷物見本を添付すること。 ・図書を購入する場合は、図書名を明記すること。 図書名 ( )		

様式第2号

会派共用費領収書

令和元年6月18日

議員名 吉田 稔弘 様

会派名 大阪維新の会高槻市議会議員団  
代表者 木本 祐



下記のとおり会派共用費として受領しました。

記

受領した額 2,000円

その内訳 令和元年5月分 から 令和元年6月分まで

以上

政 務 活 動 費 支 出 書

支出書番号 7

会 派 名	大阪維新の会高槻市議会議員団	令和1年9月2日 発行
		令和元年度
議 員 名	吉田稔弘	費 目 通信運搬費

下記の金額を支出する。

	百	拾	万	千	百	拾	円
金 額		¥	1	1	2	8	4

ただし

電話代金(5~6月分)

備 考 6月分の固定電話の領収書は No.14に有り

・按分による場合 政務活動費充当額 (上限額がある場合その額)

円

支払い額 按分率

円 × / = 円

5月分  $4,808 + 6,534 = 11,342 \times \frac{1}{2} = 5,671$   
 6月分  $4,808 + 6,418 = 11,226 \times \frac{1}{2} = 5,613$  ] 合計 11,284

・広報紙については、支出書に印刷物見本を添付すること。

・図書を購入する場合は、図書名を明記すること。

図書名 ( )

客 様 電 話 番 号 等  
LLING NUMBER

請 求 年 月  
MONTH OF ISSUE

2019年 6月ご請求分

お 知 ら せ

ユニバーサルサービス制度の番号単価の改定に伴い、2019年7月ご利用分からユニバーサルサービス料を1電話番号当たり月額3円(税抜)から3円(税抜)に改定いたします。詳しくはドコモのホームページにてご確認ください。引き続きお客様のご理解と協力を賜りますようお願い申し上げます。

請求内訳

(お客様番号 [redacted])

訳項目 E BREAKDOWN BY CATEGORY(YEN)	金額(円)	内訳金額(円) AMOUNT (YEN)	請求内訳等詳細 DETAILS OF CHARGE BREAKDOWN	税区分 TAX
詳細は電話番号毎内訳をご覧ください。				
計請求額の請求内訳				
基本使用料(計)	8,400	8,400	基本使用料	合算
通話料・通信料(計)	6,264	5,664	国内通話料(ドコモ光電話)	合算
		600	番号案内料(ドコモ光電話)	合算
パケット定額料等(計)	2,900	3,500	Xiパケット定額料(データパック)	合算
		-600	Xiパケット定額料(ずっとドコモ割プラス)	合算
		0	パック定額通信料	合算
その他ご利用料金等(計)	1,146	300	付加機能使用料等	合算
		0	ドコモWi-Fi利用料	合算
		50	請求書発行手数料	合算
		-1,500	各種割引適用額	合算
		4	ユニバーサルサービス料	合算
消費税等相当額(計)	1,313	1,313	消費税等相当額(合計)	
合計	17,731	17,731	合計 (2回線請求分)	
番号毎の請求内訳				
[redacted]			ご利用期間(5/1~5/31)	
基本使用料(計)	2,700	2,700	カケホダイプラン(スマホ/タブ)	合算
パケット定額料等(計)	2,900	3,500	XiデータSパック(小容量)定額料	合算
		-600	ずっとドコモ割プラス(料金割引)	合算
		0	(参考) 当月ご利用データ量 0.5G(通信速度制限含む)	合算
その他ご利用料金等(計)	-1,148	300	spモード利用料	合算
		300	ドコモWi-Fi利用料(spモード)	合算
		-300	永年キャンペーン割引料(ドコモWi-Fi)	合算
		50	請求書発行手数料	合算
		-1,500	docomo with適用額	合算
		2	ユニバーサルサービス料/基本	合算
消費税等相当額(計)	356	356	消費税等相当額(合計)	合算表示の料金合計×8%
合計				

\*\*\*NTTドコモからのお知らせ\*\*\*

【お申込み・お手続き、ご契約内容の確認などは、インターネットからできます。  
 ・スマートフォンはdメニュー、【iモード】はiMenu、【PC】はドコモHPのマイドコモから  
 ・「コモオンライン手続き」をご利用いただけます。  
 ・分請求額のうち、料金回収代行分は、NTTファイナンスへ請求事務を委託しています。

\*\*\*ユニバーサルサービス料について\*\*\*  
 ユニバーサルサービス料は、ユニバーサルサービス(NTT東西の加入電話等)の提供を確保するために必要な費用の一部を通信事業者全体で電話番号数に応じて負担するユニバーサルサービス制度の趣旨に基づき、ご負担をお願いしている料金です。

客 様 電 話 番 号 等  
BILLING NUMBER

請 求 年 月  
MONTH OF ISSUE

2019年 6月 請求分

請 求 内 訳

(お客様番号)

訳項目 E BREAKDOWN BY CATEGORY (YEN)	金額 (円) AMOUNT (YEN)	内訳金額 (円) AMOUNT (YEN)	請求内訳等詳細 DETAILS OF CHARGE BREAKDOWN	税区分 TAX
	4,808	4,808	合計	
			<NTTドコモからのお知らせ>	
			○継続利用期間は、5月末で 20年11か月となりました。	
			○カケホーダイ/ライトプランご契約期間は5月末で 1年7か月となりました。	
			○ポイントのお知らせ	
			今月のご利用金額に対する獲得ポイントは、 40です。	
			(ポイント進呈の対象になるご利用金額は、 4,452円です。)	
			※その他の獲得ポイントはWEBをご確認ください。	
			○ステージのお知らせ	
			5月末のステージは、 プラチナステージです。	
			※その他のステージ情報はWEBをご確認ください。	
			○個別にご請求のファミリー割引グループ電話番号。 (2019年5月31日現在)	
			[Redacted]	
			ご利用期間: (5/1~5/31)	
基本使用料 (計)	5,700	5,200	戸建・タイプA/西	合 算
		0	(参考) So-net利用	合 算
		500	ドコモ光電話基本使用料	合 算
電話料・通信料 (計)	6,264	5,664	国内通話料	合 算
		600	番号案内料	合 算
その他ご利用料金等 (計)	2	2	ユニバーサルサービス料/基本	合 算
消費税等相当額 (計)	957	957	消費税等相当額 (合計)	合 算
			合算表示の料金合計×8%	
合計	12,923	12,923	合計	
			<NTTドコモからのお知らせ>	
			○継続利用期間は、5月末で 1年4か月となりました。	
			○ドコモ光/戸建のご契約期間は5月末で 1年4か月となりました。	
			○ポイントのお知らせ	
			今月のご利用金額に対する獲得ポイントは、 110です。	
			(ポイント進呈の対象になるご利用金額は、 11,366円です。)	
			※その他の獲得ポイントはWEBをご確認ください。	
			○ステージのお知らせ	
			5月末のステージは、 プラチナステージです。	
			※その他のステージ情報はWEBをご確認ください。	

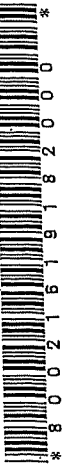

NTTファイナンス株式会社  
〒108-0075 東京都港区港南1-2-70

発行年月日 2019年 7月13日発行

発行会社 NTTファイナンス株式会社

料金センター

お問合せ先 0120-800-000 / ドコモ  
[還付先]

〒536 大阪市城東区森之宮1-6

〒0025 札幌市中央区南一条西1-1-1 NTC森の宮ビル

社用コード 6T1-EFE-J-08-24S-000926-60(24)

(000000)

00002

口座振替のご案内 (ドコモご利用分)

5:69-0:05:6  
高槻市城南町4丁目2:8-1:0

郵便区内特別

吉田 稔弘 様



0060149#



019072203014860665



日頃、NTTファイナンスをご利用いただきまして誠にありがとうございます。  
下記に記載の料金をご指定の口座から振替させていただきます。

( 1 / 3 ページ )

お客様電話番号等 (BILLING NUMBER) お客様番号 (CUSTOMER NUMBER)	請求年月 (MONTH OF ISSUE)	振替金額 (TRANSFER AMOUNT OF MONEY)	振替日 (TRANSFER DAY)
[REDACTED]	2019年 7月ご請求分	11,342円	2019年 7月31日(水)

お知らせ

【NTTファイナンスからのお知らせ】

\*\*\* NTTグループ各社ご請求金額 \*\*\*  
NTTドコモ分ご請求額 11,342円  
(合計) 11,342円  
詳細については、「ご請求内訳」をご覧ください。

\*\*\* 振替口座のお知らせ \*\*\*

振替口座情報

金融機関名: [REDACTED]

口座番号: [REDACTED]

【NTTドコモからのお知らせ】

\*\*\* 電話番号毎のご利用金額 (税込) \*\*\*  
[REDACTED] 4,808円  
[REDACTED] 6,534円

\*\*\* ドコモからのお知らせ \*\*\*

お知らせは次ページに続きます。

※振替日に振替が出来なかった場合は延滞利息を加算させていただきます場合があります。  
If the payment cannot be transferred on that date, interest on any unpaid balance may be charged.

前月ご請求金額 17,731円 (税込)

カケホ/ナイトプラン (2019年 6月末現在) 電話番号毎のご請求内訳をご確認ください。

ポイントのお知らせ

dポイントがたまる・つかえる街のお店やネットサイトはどんどん拡大中です。  
普段よく利用されているあのお店やあのサイトでも、dポイントがたまる・つかえるかもしれません。ぜひ「dポイントクラブサイト」で最新情報をご確認ください。

※口座振替をご利用のお客様で、振替日に振替ができなかった場合は、原則として、ご請求月の翌月15日に再度振替させていただきます。  
なお、振替日が土曜・日曜・祝日の場合は、翌営業日に振替させていただきます。

NTTファイナンス株式会社 電話料金等料金領収証 (ドコモご利用分)

RECEIPT OF TELECOMMUNICATION CHARGES

(2019年 7月13日発行)

お客様電話番号等  
(BILLING NUMBER)  
お客様番号  
(CUSTOMER NUMBER)  
[REDACTED]

2019年 6月ご請求分
2019年 7月 1日振替
領収金額 (AMOUNT RECEIVED) 17,731円
金融機関名 BANK/POST OFFICE [REDACTED]
口座番号 ACCOUNT [REDACTED]

ご請求先氏名  
(CUSTOMER NAME)

吉田 稔弘 様

右記、ご利用料金を口座振替により領収いたしました。  
The following amount was transferred from your account.

印紙税申告納  
付につき芝  
税務署承認済

NTTファイナンス株式会社  
〒108-0075  
東京都港区港南1-2-70



お客様電話番号等 BILLING NUMBER	[REDACTED]	請求年月 MONTH OF ISSUE	2019年 7月ご請求分
----------------------------	------------	------------------------	--------------

お 知 ら せ

ユニバーサルサービス制度の番号単価の改定に伴い、2019年7月ご利用分からユニバーサルサービス料を1電話番号あたり月額2円(税抜)から3円(税抜)に改定いたします。詳しくはドコモのホームページにてご確認ください。引き続きお客様のご理解とご協力を賜りますようお願い申し上げます。

ご 請 求 内 訳

(お客様番号 [REDACTED])

内訳項目 金額(円) CHARGE BREAKDOWN BY CATEGORY(YEN)	内訳金額(円) AMOUNT (YEN)	請求内訳等詳細 DETAILS OF CHARGE BREAKDOWN	税区分 TAX
【合計請求額の請求内訳】			
◇基本使用料等(計)	8,400	基本使用料	合 算
◇通話料・通信料(計)	348	国内通話料(ドコモ光電話)	合 算
◇パケット定額料等(計)	2,900	X1パケット定額料(データパック)	合 算
	-600	X1パケット定額料(ずっとドコモ割プラス)	合 算
	0	バック定額通信料	合 算
◇その他ご利用料金等(計)	300	付加機能使用料等	合 算
	0	ドコモWi-Fi利用料	合 算
	50	請求書発行手数料	合 算
	1,500	各種割引適用額	合 算
	4	ユニバーサルサービス料	合 算
◇消費税等相当額(計)	840	消費税等相当額(合計)	
◇合計	11,342	合計 (2回線請求分)	
<電話番号毎の請求内訳>			
◆ [REDACTED]		ご利用期間(6/1~6/30)	
◇基本使用料等(計)	2,700	カケホーダイプラン(スマホ/タカ)	合 算
◇パケット定額料等(計)	2,900	X1データSパック(小容量)定額料	合 算
	-600	ずっとドコモ割プラス(料金割引)	合 算
	0	(参考)当月ご利用データ量 0.7G(通信速度制限含む)	合 算
◇その他ご利用料金等(計)	300	s.pモード利用料	合 算
	300	ドコモWi-Fi利用料(s.pモード)	合 算
	300	キャンペーン割引料(ドコモWi-Fi)	合 算
	50	請求書発行手数料	7月請求分
	-1,500	docomo with適用額	合 算
	2	ユニバーサルサービス料/基本	1番号あたり2円のご請求となります
◇消費税等相当額(計)	356	消費税等相当額(合計)	合算表示の料金合計×8%
◇合計	4,808	合計	

\*\*\*NTTドコモからのお知らせ\*\*\*

- 各種お申込み・お手続き、ご契約内容の確認などは、インターネットからできます。  
【スマートフォン】はdメニュー、【iモード】はiMenu、【PC】はドコモHPのマイドコモから「ドコモオンライン手続き」をご利用いただけます。
- 弊社分請求額のうち、料金回収代行分は、NTTファイナンスへ請求事務を委託しています。

\*\*\*ユニバーサルサービス料について\*\*\*  
ユニバーサルサービス料は、ユニバーサルサービス(NTT東西の加入電話等)の提供を確保するために必要な費用の一部を通信事業者全体で電話番号数に応じて負担するユニバーサルサービス制度の趣旨に基づき、ご負担をお願いしている料金です。



お客様電話番号等 BILLING NUMBER	[REDACTED]	請求年月 MONTH OF ISSUE	2019年 7月ご請求分
----------------------------	------------	------------------------	--------------

ご請求内訳

(お客様番号 [REDACTED])

〔本内訳は、各サービス提供事業者が発行したものです。〕

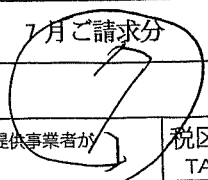

内訳項目 金額 (円) CHARGE BREAKDOWN BY CATEGORY (YEN)	内訳金額 (円) AMOUNT (YEN)	請求内訳等詳細 DETAILS OF CHARGE BREAKDOWN	税区分 TAX
		<NTTドコモからのお知らせ>	
		○継続利用期間は、6月末で 21年となりました。	
		○カケホーダイ/ライトプランご契約期間は6月末で 1年8か月となりました。	
		○ポイントのお知らせ	
		6月ご利用分に対する獲得ポイントは、 40です。	
		(ポイント進呈の対象になるご利用金額は、 4,452円です。)	
		※その他の獲得ポイントはWEBをご確認ください。	
		○ステージのお知らせ	
		6月末のステージは、 プラチナステージです。	
		※その他のステージ情報はWEBをご確認ください。	
		◎個別にご請求のファミリー割引グループ電話番号。 (2019年6月30日現在)	
		[REDACTED]	
		ご利用期間 (6/1~6/30)	
◆			
◇基本使用料等 (計)	5,700	戸建・タイプA/西 (参考) So-net利用	合算
	5,200		合算
	0		合算
	500	ドコモ光電話基本使用料 光電話番号: 072-673-3414	合算
◇通話料・通信料 (計)	348	国内通話料 5月ご利用分	合算
◇その他ご利用料金等 (計)	2	ユニバーサルサービス料/基本 1番号あたり2円のご請求となります	合算
◇消費税等相当額 (計)	484	消費税等相当額 (合計) 合算表示の料金合計×8%	
◇合計	6,534	合計	
		<NTTドコモからのお知らせ>	
		○継続利用期間は、6月末で 1年5か月となりました。	
		○ドコモ光/戸建のご契約期間は6月末で 1年5か月となりました。	
		○ポイントのお知らせ	
		6月ご利用分に対する獲得ポイントは、 60です。	
		(ポイント進呈の対象になるご利用金額は、 6,050円です。)	
		※その他の獲得ポイントはWEBをご確認ください。	
		○ステージのお知らせ	
		6月末のステージは、 プラチナステージです。	
		※その他のステージ情報はWEBをご確認ください。	

口座振替のご案内 (ドコモご利用分)



00701633

6T1EFE

569-0056  
高槻市城南町4丁目28-10

郵便区内特別

吉田 稔弘 様

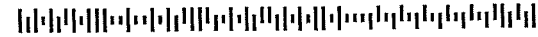

0089549#



NTTファイナンス株式会社  
〒108-0075 東京都港区港南1-2-70

発行年月日 2019年 8月13日発行

発行会社 NTTファイナンス株式会社

料金センター

お問合せ先 0120-800-000 / ドコモ

(還付先)

〒536 大阪市東区森之宮1-6

〒025 111 NLC森の宮ビル

社用コード 6T1-EFF-J-08-24S-001619-60(24)

(00000)

00002

日頃、NTTファイナンスをご利用いただきまして誠にありがとうございます。  
下記に記載の料金をご指定の口座から振替させていただきます。

( 1 / 3 ページ )

お客様電話番号等 (BILLING NUMBER) お客様番号 (CUSTOMER NUMBER)	請求年月 (MONTH OF ISSUE)	振替金額 (TRANSFER AMOUNT OF MONEY)	振替日 (TRANSFER DAY)
[REDACTED]	2019年 8月ご請求分	11,227円	2019年 9月 2日(月)

お知らせ

【NTTファイナンスからのお知らせ】

\*\*\* NTTグループ各社ご請求金額 \*\*\*  
NTTドコモ分ご請求額 11,227円  
(合計) 11,227円  
詳細については、「ご請求内訳」をご覧ください。

\*\*\* 振替口座のお知らせ \*\*\*

振替口座情報

金融機関名: [REDACTED]

口座番号: [REDACTED]

【NTTドコモからのお知らせ】

\*\*\* 電話番号毎のご利用金額 (税込) \*\*\*  
[REDACTED] 4,809円  
[REDACTED] 6,418円

\*\*\* ドコモからのお知らせ \*\*\*

お知らせは次ページに続きます。

※振替日に振替が出来なかった場合は延滞利息を加算させていただきます場合があります。  
If the payment cannot be transferred on that date, interest on any unpaid balance may be charged.

前月ご請求金額	11,342円 (税込)
---------	--------------

カケホ/ライトプラン (2019年 7月未現在)	電話番号毎のご請求内訳をご確認ください。
-----------------------------	----------------------

ポイントのお知らせ	
dポイントがたまる・つかえる街のお店やネットサイトはどんどん拡大中です。普段よく利用されているあのお店やあのサイトでも、dポイントがたまる・つかえるかもしれません。ぜひ「dポイントクラブサイト」で最新情報をご確認ください。	

※口座振替をご利用のお客様で、振替日に振替ができなかった場合は、原則として、ご請求月の翌月15日に再度振替させていただきます。  
なお、振替日が土曜・日曜・祝日の場合は、翌営業日に振替させていただきます。

NTTファイナンス株式会社 電話料金等料金領収証 (ドコモご利用分)

RECEIPT OF TELECOMMUNICATION CHARGES

(2019年 8月13日発行)

お客様電話番号等 (BILLING NUMBER) お客様番号 (CUSTOMER NUMBER)
[REDACTED]

2019年 7月ご請求分	
2019年 7月 31日振替	
領収金額 (AMOUNT RECEIVED)	11,342円
金融機関名 BANK/POST OFFICE	[REDACTED]
口座番号 ACCOUNT	[REDACTED]

ご請求先氏名 (CUSTOMER NAME)
吉田 稔弘 様

右記、ご利用料金を口座振替により領収いたしました。  
The following amount was transferred from your account.

印紙税申告納  
付につき芝  
税務署承認済

NTTファイナンス株式会社  
〒108-0075  
東京都港区港南1-2-70



お客様電話番号等 BILLING NUMBER	[REDACTED]	請求年月 MONTH OF ISSUE	2019年 8月ご請求分
----------------------------	------------	------------------------	--------------

お 知 ら せ

ユニバーサルサービス制度の番号単価の改定に伴い、2019年7月ご利用分からユニバーサルサービス料を1電話番号当たり月額2円(税抜)から3円(税抜)に改定いたしました。詳しくはドコモのホームページにてご確認ください。引き続きお客様のご理解とご協力を賜りますようお願い申し上げます。

モバイル機器向けにご提供しておりました「あんしんバック」を「あんしんバックモバイル」に名称を変更し、新たに、ご家庭でお使いのデジタル機器向けに「あんしんバックホーム」を開始いたします。あわせて、この2つのバックをセットにし、大変お得な「あんしんバック」として今回リニューアルいたしました。

ご 請 求 内 訳

(お客様番号 [REDACTED])

内訳項目 CHARGE BREAKDOWN BY CATEGORY (YEN)	金額 (円)	内訳金額 (円) AMOUNT (YEN)	請求内訳等詳細 DETAILS OF CHARGE BREAKDOWN	税区分 TAX
【合計請求額の請求内訳】			〔本内訳は、各サービス提供事業者が発行したものです。〕 詳細は電話番号毎内訳をご覧ください。	
◇基本使用料等(計)	8,400	8,400	基本使用料	合 算
◇通話料・通信料(計)	240	240	国内通話料(ドコモ光電話)	合 算
◇パケット定額料等(計)	2,900	3,500	Xiパケット定額料(データパック)	合 算
		-600	Xiパケット定額料(ずっとドコモ割プラス)	合 算
		0	バック定額通信料	合 算
◇その他ご利用料金等(計)	-1,144	300	付加機能使用料等	合 算
		0	ドコモWi-Fi利用料	合 算
		50	請求書発行手数料	合 算
		-1,500	各種割引適用額	合 算
		6	ユニバーサルサービス料	合 算
◇消費税等相当額(計)	831	831	消費税等相当額(合計)	
◇合計	11,227	11,227	合計 (2回線請求分)	
<電話番号毎の請求内訳>				
[REDACTED]			ご利用期間(7/1~7/31)	
◇基本使用料等(計)	2,700	2,700	カケホーダイプラン(スマホ/タブ)	合 算
◇パケット定額料等(計)	2,900	3,500	XiデータSパック(小容量)定額料	合 算
		-600	ずっとドコモ割プラス(料金割引)	合 算
		0	(参考)当月ご利用データ量 0.5G(通信速度制限含む)	合 算
◇その他ご利用料金等(計)	-1,147	300	spモード利用料	合 算
		300	ドコモWi-Fi利用料(spモード)	合 算
		-300	キャンペーン割引料(ドコモWi-Fi)	合 算
		50	請求書発行手数料	合 算
		-1,500	docomo-wi-fi適用額	合 算
		3	ユニバーサルサービス料/基本	合 算
◇消費税等相当額(計)	356	356	消費税等相当額(合計)	合算表示の料金合計×8%
◇合計	4,809	4,809	合計	

\*\*\*NTTドコモからのお知らせ\*\*\*

- 各種お申込み・お手続き、ご契約内容の確認などは、インターネットからできます。  
【スマートフォン】はdメニュー、【iモード】はiMenu、【PC】はドコモHPのマイドコモから「ドコモオンライン手続き」をご利用いただけます。
- 弊社分請求額のうち、料金回収代行分は、NTTファイナンスへ請求事務を委託しています。

\*\*\*ユニバーサルサービス料について\*\*\*

ユニバーサルサービス料は、ユニバーサルサービス(NTT東西の加入電話等)の提供を確保するために必要な費用の一部を通信事業者全体で電話番号数に応じて負担するユニバーサルサービス制度の趣旨に基づき、ご負担をお願いしている料金です。

お客様電話番号等 BILLING NUMBER	[Redacted]	請求年月 MONTH OF ISSUE	2019年 8月ご請求分
----------------------------	------------	------------------------	--------------

ご請求内訳

(お客様番号 [Redacted])

内訳項目 金額 (円) CHARGE BREAKDOWN BY CATEGORY (YEN)	内訳金額 (円) AMOUNT (YEN)	請求内訳等詳細 DETAILS OF CHARGE BREAKDOWN	税区分 TAX
		<NTTドコモからのお知らせ> ○継続利用期間は、7月末で 21年1か月となりました。 ○カケホーダイ/ライトプランご契約期間は7月末で 1年9か月となりました。 ○ポイントのお知らせ 7月ご利用分に対する獲得ポイントは、40です。 (ポイント進呈の対象になるご利用金額は、4,453円です。) ※その他の獲得ポイントはWEBをご確認ください。 ○ステージのお知らせ 7月末のステージは、プラチナステージです。 ※その他のステージ情報はWEBをご確認ください。 ○個別にご請求のファミリー割引グループ電話番号。 (2019年7月31日現在) [Redacted]	
基本使用料等 (計) 5,700	5,200	ご利用期間 (7/1~7/31) 戸建・タイプA/西 (参考) p.l.a.l.a (Sコース) 利用	合算 合算
◇通話料・通信料 (計) 240	500	ドコモ光電話基本使用料 光電話番号: 072-673-3414	合算
◇その他ご利用料金等 (計) 3	240	国内通話料 6月ご利用分	合算
◇消費税等相当額 (計) 475	3	ユニバーサルサービス料/基本 1番号あたり3円のご請求となります	合算
◇合計 6,418	475	消費税等相当額 (合計) 合算表示の料金合計×8%	
	6,418	合計	
		<NTTドコモからのお知らせ> ○継続利用期間は、7月末で 1年6か月となりました。 ○ドコモ光/戸建のご契約期間は7月末で 1年6か月となりました。 ○ポイントのお知らせ 7月ご利用分に対する獲得ポイントは、50です。 (ポイント進呈の対象になるご利用金額は、5,943円です。) ※その他の獲得ポイントはWEBをご確認ください。 ○ステージのお知らせ 7月末のステージは、プラチナステージです。 ※その他のステージ情報はWEBをご確認ください。	

政 務 活 動 費 支 出 書

支出書番号 9

会 派 名	大阪維新の会高槻市議会議員団	令和1年9月30日 発行
		令和元年度
議 員 名	吉田稔弘	費 目 資料購入及び作成費
下記の金額を支出する。		
金額	百	拾
		万
		千
		百
		拾
		円
	¥	1
		4
		7
		0
		0
ただし		
新聞代 (7~9月分)		
備 考		
・ 按分による場合 政務活動費充当額 (上限額がある場合その額)		
円		
支払い額 按分率		
円 × / = 円		
4,900 × 3ヶ月分 = 14,700円		
・ 広報紙については、支出書に印刷物見本を添付すること。		
・ 図書を購入する場合は、図書名を明記すること。		
図書名 ( )		



(参考様式)

# 領 収 書 等 貼 付 用 紙

支出書番号

9



## 領 収 証

2019年07月分

No. [Redacted]

高槻市城南町4丁目28-10

吉田 稔弘 様

銘 柄	部	金 額
日本経済新聞	1	4,900
合 計 (内消費税等)		¥ 4,900 (¥363)

お知らせ

令和 領収日 / 年 7月28日

・新聞購読料は口座振替をどうぞ  
全国の銀行・郵便局・農協  
クレジット  
コンビニもOK

毎度ご購入有難うございます。  
上記の通り領収致しました。

毎日新聞 日本経済新聞

(有) 入江新聞舗

〒569-0064 高槻市庄所町3-12

TEL: 671-5800

FAX: 671-5344

毎日新聞  
領収印



## 領 収 証

2019年08月分

No. [Redacted]

高槻市城南町4丁目28-10

吉田 稔弘 様

銘 柄	部	金 額
日本経済新聞	1	4,900
合 計 (内消費税等)		¥ 4,900 (¥363)

お知らせ

令和 領収日 / 年 8月26日

下記のQRコードより  
（有）入江新聞舗の  
ホームページにアクセスできます

毎度ご購入有難うございます。  
上記の通り領収致しました。

毎日新聞 日本経済新聞

(有) 入江新聞舗

〒569-0064 高槻市庄所町3-12

TEL: 671-5800

FAX: 671-5344



毎日新聞  
領収印



## 領 収 証

2019年09月分

No. [Redacted]

高槻市城南町4丁目28-10

吉田 稔弘 様

銘 柄	部	金 額
日本経済新聞	1	4,900
合 計 (内消費税等)		¥ 4,900 (¥363)

お知らせ

令和 領収日 / 年 9月26日

新聞購読料は口座振替をどうぞ  
全国の銀行・郵便局・農協  
クレジット  
コンビニもOK

毎度ご購入有難うございます。  
上記の通り領収致しました。

毎日新聞 日本経済新聞

(有) 入江新聞舗

〒569-0064 高槻市庄所町3-12

TEL: 671-5800

FAX: 671-5344



毎日新聞  
領収印

4,900 X 34月分

合計 14,700円

(参考様式)

# 領 収 書 等 貼 付 用 紙

支出書番号

9

2019年07月分 **ASA** 領収証  
城南町4丁目28-10

ID( [REDACTED] )  
No. [REDACTED]

吉田 稔弘 様

銘 柄	部	金 額	本体価格	消費税
朝日新聞	1	4,037	3,738	299
合 計		¥ 4,037		

新聞購読料は、銀行・ゆうちょ農協からの口座振替が便利です。

毎度ご購読有難うございます。左記の通り領収致しました。

(消費税込み)

**ASA** ASA高槻 宮田新聞舗  
〒569-0805  
高槻市上田辺町2番19号  
TEL: 0120-086373 FAX:



2019年08月分 **ASA** 領収証  
城南町4丁目28-10

ID( [REDACTED] )  
No. [REDACTED]

吉田 稔弘 様

銘 柄	部	金 額	本体価格	消費税
朝日新聞	1	4,037	3,738	299
合 計		¥ 4,037		

新聞購読料は、銀行・ゆうちょ農協からの口座振替が便利です。

毎度ご購読有難うございます。左記の通り領収致しました。

(消費税込み)

**ASA** ASA高槻 宮田新聞舗  
〒569-0805  
高槻市上田辺町2番19号  
TEL: 0120-086373 FAX:



2019年09月分 **ASA** 領収証  
城南町4丁目28-10

ID( [REDACTED] )  
No. [REDACTED]

吉田 稔弘 様

銘 柄	部	金 額	本体価格	消費税
朝日新聞	1	4,037	3,738	299
合 計		¥ 4,037		

新聞購読料は、銀行・ゆうちょ農協からの口座振替が便利です。

毎度ご購読有難うございます。左記の通り領収致しました。

(消費税込み)

**ASA** ASA高槻 宮田新聞舗  
〒569-0805  
高槻市上田辺町2番19号  
TEL: 0120-086373 FAX:



政 務 活 動 費 支 出 書

支出書番号 10

会 派 名	大阪維新の会高槻市議会議員団	令和1年9月30日 発行
		令和元年度
議 員 名	吉田稔弘	費 目 旅費及び交通費

下記の金額を支出する。

	百	拾	万	千	百	拾	円
金 額		¥	1	0	7	3	5

ただし

ガソリン代及びイコカチャージ代 (7~9月分)

備 考

・按分による場合 政務活動費充当額 (上限額がある場合その額)  
円

支払い額	按分率	
7月分 4,929円 × 1/2 = 2,464		= 12万 5,000円 × 1/2 = 2500円 合計 10,735
8月分 4,686円 × 1/2 = 2,343		
9月分 6,856円 × 1/2 = 3,428		

・広報紙については、支出書に印刷物見本を添付すること。

・図書を購入する場合は、図書名を明記すること。

図書名 ( )



(参考様式)

# 領 収 書 等 貼 付 用 紙

支出書番号

10

# Enejet

## 領収書

伊丹産業株式会社  
 セルフ高槻エコ・ステーション  
 大阪府高槻市辻子2丁目1番21号  
 TEL:072-671-0582  
 2019/07/05(金)16:29 吉田裕弘 様  
 現金フリー 14066 0000  
 1-06099-00017 14066 0000  
 売上 現金フリー 手  
 レギュラー  
 020100 ¥454  
 3.20L @142.0 L-6 N-16

小計 ¥454  
 (内消費税等 ¥34)  
**合計 ¥454**

お預かり ¥1000 お釣 ¥546  
 ※上記にて領収書とさせていただきます  
 期間中当店3000円以上のご利用  
 で、東京ディズニーランド貸切ナイ  
 トなど素敵な賞品が当たる!詳しく  
 は ENEOS貸切ナイト で検索  
 ★★7月1日~9月30日★★  
 No.3843 担当:9997 セルフ高槻  
 POS番号01  
 2019/07/05 釣銭伝票No.4208

## おつり引換券

2019/07/05(金)16:29  
 金銭金客員 ¥546  
 2019/07/05 釣銭番号 4208  
 2 804208 005465



# ENEOS

## 納品書(領収書)

2019年07月17日 10:47

売上 吉田裕弘 様  
 ENEOS Tカード会員 様

ENEOS Tカード  
 車両番号 実車番  
 0210-00  
 ENEOSレギュラー P-03  
 31.52L \*  
 142円 ¥4,475

合計 ¥4,475  
 (内消費税等(8.00%) ¥331)  
 釣銭 10000-5525 5000-525  
 タイム:基本P 20P  
 特別P 0P  
 今回計 20P  
 利用ポイント 0P

利用可能ポイント  
 本日付与されたポイントは2~3日  
 目以降に反映されます。有効期限切  
 等の理由で、Tカードにポイントが  
 加算されないことがあります。  
 詳細はwww.tsj.te.jpにてご確認下  
 さい。

現金でお買上げの場合は領収書にかえさせていただきます。

アイビー商事株式会社 高槻SS  
 大阪府 高槻市  
 津之江町1丁目45-8  
 TEL:072-676-3759 SS-201855  
 レシートNo 1035-01 デー-No5222-5223  
 2019/07/17

# ENEOS

## 納品書(領収書)

2019年08月11日 08:31

売上 吉田裕弘 様  
 ENEOS Tカード会員 様

ENEOS Tカード  
 車両番号 実車番  
 0210-00  
 ENEOSレギュラー P-03  
 33.00L \*  
 142円 ¥4,686

合計 ¥4,686  
 (内消費税等(8.00%) ¥347)  
 釣銭 10000-5314 5000-314  
 タイム:基本P 21P  
 特別P 0P  
 今回計 21P  
 利用ポイント 0P

利用可能ポイント  
 本日付与されたポイントは2~3日  
 目以降に反映されます。有効期限切  
 等の理由で、Tカードにポイントが  
 加算されないことがあります。  
 詳細はwww.tsj.te.jpにてご確認下  
 さい。

現金でお買上げの場合は領収書にかえさせていただきます。

アイビー商事株式会社 高槻SS  
 大阪府 高槻市  
 津之江町1丁目45-8  
 TEL:072-676-3759 SS-201855  
 レシートNo 5513-01 デー-No4369-4370  
 2019/08/11

7月分  $4,929 \times \frac{1}{2} = 2,464$   
 8月分  $4,686 \times \frac{1}{2} = 2,343$   
 9月分  $6,856 \times \frac{1}{2} = 3,428$   
 = 8,235

イコカ  $5,000 \times \frac{1}{2} = 2,500$

合計 10,735

(参考様式)

# 領 収 書 等 貼 付 用 紙

支出書番号

10

# ENEOS

## 納品書(領収書)

2019年09月05日 09:08

売上

ENEOS Tカード会員 様

ENEOS Tカード

車両番号 実車番

0210-00

ENEOSレギュラー P-03

28.00L \*

137円 ¥3,836

合計 ¥3,836

(内消費税等(8.00%) ¥284)

釣銭 10000-6164 6000-1164

4000-164

Tカード:基本P 17P

特別P 0P

今回計 17P

利用ポイント 0P

利用可能ポイント

本日付与されたポイントは2~3日

目以降に反映されます。有効期限切

等の理由で、Tカードにポイントが

加算されないことがあります。

詳細はwww.tslete.jpにてご確認下さ

さい。

現金でお買上げの場合は領収書にかえさせていただきます。

アイビー商事株式会社 高槻SS

大阪府 高槻市

津之江町1丁目45-8

TEL:072-675-3759 SS-201855

レシートNo. 1637-01 テレ-5No2698-2699

2019/09/05

# ENEOS

## 納品書(領収書)

2019年09月30日 10:17

売上

ENEOS Tカード会員 様

XXXXXXXXXXXX

ENEOS Tカード

車両番号 実車番

0210-00

ENEOSレギュラー P-02

22.05L \*

137円 ¥3,020

合計 ¥3,020

(内消費税等(8.00%) ¥224)

釣銭 10000-6980 5000-1980

4000-980

Tカード:基本P 13P

特別P 0P

今回計 13P

利用ポイント 0P

利用可能ポイント

本日付与されたポイントは2~3日

目以降に反映されます。有効期限切

等の理由で、Tカードにポイントが

加算されないことがあります。

詳細はwww.tslete.jpにてご確認下さ

さい。

現金でお買上げの場合は領収書にかえさせていただきます。

アイビー商事株式会社 高槻SS

大阪府 高槻市

津之江町1丁目45-8

TEL:072-675-3759 SS-201855

レシートNo. 5877-01 テレ-5No1178-1179

2019/09/30

(参考様式)

# 領 収 書 等 貼 付 用 紙

支出書番号

10

領 収 書 吉田稔弘 様

Receipt

領収年月日 2019-7-17

金額 ¥5,000

カード番号 [REDACTED]

取引内容

この領収書は大切に保存してください。  
ご利用ありがとうございます。

西日本旅客鉄道株式会社  
高槻駅

券A04発行 伝票番号 38857

$$5,000 \times \frac{1}{2} = 2,500$$

政 務 活 動 費 支 出 書

支出書番号 11

会 派 名	大阪維新の会高槻市議会議員団	令和1年9月30日 発行
		令和元年度
議 員 名	吉田稔弘	費 目 資料購入及び作成費
下記の金額を支出する。		
金額	百	拾
	万	千
	百	拾
	円	
	¥	1 9 8 4 0
ただし		
書籍購入 都市T-タパツ 2019年版		
備 考		
・按分による場合	政務活動費充当額 (上限額がある場合その額)	
	円	
支払い額	按分率	
円 ×	/	= 円
・広報紙については、支出書に印刷物見本を添付すること。		
・図書を購入する場合は、図書名を明記すること。		
図書名 (	都市T-タパツ 2019年版 )	

(参考様式)

# 領 収 書 等 貼 付 用 紙

支出書番号 //

〒569-0056 TEL 072-673-3414  
大阪府高槻市  
城南町4-28-10

高槻市会議員 吉田 稔弘

東京都中央区日本橋本町  
1-2-1  
株式会社東洋経済新報社  
マーケティング局 販売管理部

TEL 03-32465464 依頼主コード  
箱類 都市データパック2019年版

発送日: 19年07月29日 (個数: 1)  
お問合せ送り状No: 4022-4823-9271

代引金額 (消費税含)  
**¥19,840**  
消費税等 **¥1,469**

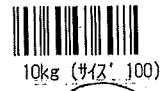
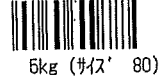
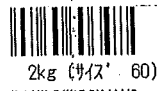

\*\*\*\*\*  
\*\*\*\*\*  
県: 東京  
TEL 0120-323-603  
FAX 03-3640-3045  
配達: 北大阪  
TEL 072-643-8850  
FAX 072-643-8851  
飛伝II Ver.2.70

データでまちのすがたを解き明かす

# 都市データパック

## 2019年版

好評発売中!

本体18,000円+税

各種の統計情報や独自に入手した最新データをもとに、

データを中心とした誌面に全面刷新。

各指標には全国順位も併記しており、

各種のランキング表も充実。

まちの立ち位置が一目でわかります。

### 新装刊!

### 大幅リニューアル



#### 変更内容

- 誌面をB5判に大判化、掲載データを大幅拡充
- 都道府県、町村、政令指定都市区部を新規に収録、すべての地方自治体をカバー
- 全市町村ランキング(人口増減率、人口密度、個人所得など)を一挙掲載

## 全国815市・特別区と47都道府県、 926町村の最新データ

掲載データ数 市区データ:100項目/都道府県データ:200項目/町村データ:40項目

#### 市区編掲載データ (数値と全国順位を掲載)

- 【基本情報】市区役所住所・電話番号、市区長プロフィール、議員定数、各市区的特色・概況など
- 【面積・気象】面積、可住地面積、年平均気温、年間降水量、日照時間など
- 【人口・世帯】人口、人口増減率、出生・死亡数、転入・転出数、世帯数、外国人人口、年代別比率、2045年推計人口など
- 【財政・行政】歳出額、地方税収額、経常収支比率、財政力指数、自主財源比率、地方債残高、職員数など
- 【事業所・産業】事業所数・従業者数、農業産出額、製造品出荷額等、小売年間販売額、新設住宅着工戸数など
- 【所得・住宅】個人所得、持家世帯比率、1住宅当たり延べ床面積、空き家率、住宅地地価など
- 【医療・福祉・環境・安全】病院・一般診療所数、介護老人施設定員数、介護保険料、水道料金、刑法犯認知件数など
- 【子育て関連】子ども医療費助成制度、保育所等の状況、学校数、児童・生徒数など
- 【通勤・通学】昼間人口、昼夜間人口比率、通勤・通学先など

特集 基準改定▶「住みよさランキング2019」

初公開▶「全国市町村 強い街ランキング」、「財政健全度ランキング」(都市別/町村別)

※データベース版もございます。ご希望の際は、データベース営業部03-3246-5580までお問い合わせください。

東洋経済新報社

〒103-8345 東京都中央区日本橋本石町1-2-1 TEL.03-5605-7021  
<https://str.toyokeizai.net> ◎お求めは書店で。 \*主要電子書店で購入できません。電子版  
もあります\*

20208

小諸市

【市役所】384-8501 小諸市相生町3-3-3 電話:0267-22-1700
【市長】小泉 俊博(こいずみ としひろ)(1963.4.18生 男) 就任1回 任期:2020.4
経歴:行政書士 最終学歴:駒澤大法87年卒
【議会】議員定数19名【発足】1954年 4月 1日

住みよきランキング:総合 101位(51.66) 安心度 145位 利便度 179位 快適度 243位 富裕度 535位
財政健全度:総合 413位(49.49) 収支 245位 弾力性 135位 財政力 520位 財政基礎 384位 将来負担 584位
全市区町村順位:人口 622位 面積 988位 財政力指数 623位 農業 511位 工業 507位 所得 1018位
【特色】県の東部に位置し、浅間山を背景に市の中央を千曲川が流れる。市街地は標高600~700mに形成された高原都市で、県内では雪の降る日、降る量ともに少ない地域。古くから東山道、北国街道、甲州街道の交わる交通の要衝で、物資の交流が盛んな商業都市として栄えた。農業ではレタスなどの高原野菜や、リンゴ、ブルーベリーなどの果実栽培が盛ん。

Table with 4 columns: データ 順位, データ 順位, データ 順位, データ 順位. Rows include 面積・気象(年平均), 人口・世帯, 産業, 所得・住宅・自動車, 医療・福祉・環境・安全, 子育て関連.

47313

宜野座村

【役場】904-1392 国頭郡宜野座村字宜野座296 電話:098-968-5111【村長】富真 淳
財政健全度:総合 150位(52.66) 収支 240位 弾力性 20位 財政力 744位 財政基礎 560位 将来負担 155位
市区町村順位:人口 1422位 面積 1450位 財政力指数 1193位 農業 1007位 工業・位 所得 1711位
【特色】沖繩本島の中央東海岸部に位置し、名護市に隣接。サトウキビ、マンゴー、花きの生産が盛ん。

Table with 4 columns: データ 順位, データ 順位, データ 順位, データ 順位. Rows include 面積・人口, 産業, 所得・住宅・自動車, 医療・福祉・環境・安全, 子育て関連.

Large table with multiple columns and rows, including various data points and charts. Includes a bar chart at the top right and a large table at the bottom right.

WEBでお申し込みの場合は、こちら! https://form.toyokeizai.net/enquete/toshiks/
FAX 申込書部分を切り取らず、このままFAXしてください。 03-3270-4127 (24時間受付)

申込書 都市データパック 2019年版 定価19,440円(税込) ( )部

Form for application with fields for name, address, phone, fax, email, and checkboxes for delivery and payment options.

●今後、ご連絡いただいた住所やメールアドレス等に、小社およびグループ会社より各種ご案内(次号発売日・事務連絡 読者調査等)をお送りする場合がございます。
●お問い合わせ先 東洋経済新報社 販売管理担当 TEL. 03-3246-5464 (受付時間9:30~17:20 土日祝・休) D1907





(参考様式)

# 領 収 書 等 貼 付 用 紙

支出書番号

12

## 領 収 証

No. 126542

コードNo. 09008

令和 元年 8 月 21 日

吉田 稔弘 殿

金額

¥ 25,920 円

上記金額(税込み)正に領収致しました。

〒 - FAX用トナー

現金	✓
小切手	
振込	
相殺	

### ホクセツ事務機株式会社

高槻市城南町二丁目13番1号  
TEL 072-676-0121 (代)  
FAX 072-676-0136

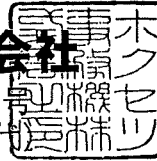

扱 者



印  
紙

25,920  
842  
1,877  
計 28,639

事務雑費  
事務用品

(参考様式)

# 領 収 書 等 貼 付 用 紙

支出書番号

12

## 領 収 証 Uコーナン

高槻城西店 ☎072-662-5950

☆高槻市からのお知らせ☆  
○住宅用火災報知器を設置しま  
しょう！  
○振り込め詐欺が多発していま  
す。ご注意ください！

2019年07月08日(月) No. 0003

責No. [REDACTED]  
4977564584115JAN  
001430外プラス フィットカッ

小計 ¥780  
外税(タイヨウ 780) ¥62  
(税合計) ¥842  
合計 ¥842  
お預り ¥1,002  
お釣り ¥160

～レシート表記のお知らせ～  
商品名の前に、セ) のついている  
商品はセルフ Medikation 税  
制控除対象商品です。



No. 2461 1点買 10.53TM

## 領 収 証 Oコーナン

高槻城西店 ☎072-662-5950

☆高槻市からのお知らせ☆  
○住宅用火災報知器を設置しま  
しょう！  
○振り込め詐欺が多発していま  
す。ご注意ください！  
2019年09月08日(日) No. 0003

責No. [REDACTED]  
4522831022342JAN  
001420外 クリアホルダ ¥548

4902011345339JAN  
001425外 コピー用紙  
5コX単238 ¥1,190  
小計 ¥1,738  
外税 (対象 1738) ¥139  
(税合計) ¥139  
合計 ¥1,877  
お預り ¥2,100  
お釣り ¥223

～レシート表記のお知らせ～  
商品名の前に、セ) のついている  
商品はセルフ Medikation 税  
制控除対象商品です。



No. 8623 6点買 19.30TM

政 務 活 動 費 支 出 書

支出書番号 13

会 派 名	大阪維新の会高槻市議会議員団	令和1年9月30日 発行
		令和元年度
議 員 名	吉田稔弘	費 目 会派共用費
下記の金額を支出する。		
金額	百	拾
		万
		千
		百
		拾
		円
		¥ 3 0 0 0
ただし 会派共用費 (7~9月分)		
備 考		
・ 按分による場合 政務活動費充当額 (上限額がある場合その額)		
円		
支払い額	按分率	
円 ×	/	= 円
$1,000 \times \frac{3}{4} = 750$		
・ 広報紙については、支出書に印刷物見本を添付すること。		
・ 図書を購入する場合は、図書名を明記すること。		
図書名 ( )		

様式第2号

会派共用費領収書

令和元年7月15日

議員名 吉田 稔弘 様

会派名 大阪維新の会高槻市議会議員団

代表者 木本 祐



下記のとおり会派共用費として受領しました。

記

受領した額 3,000円

その内訳 令和元年7月分 から 令和元年9月分まで

以上

政 務 活 動 費 支 出 書

支出書番号 14

会 派 名	大阪維新の会高槻市議会議員団	令和1年12月2日 発行
		令和元年度
議 員 名	吉田稔弘	費 目 通信運搬費

下記の金額を支出する。

	百	拾	万	千	百	拾	円
金 額		¥	1	7	3	0	7

ただし

電話代金 (7~9月分)

備 考

・按分による場合 政務活動費充当額 (上限額がある場合その額)

円

支払い額

按分率

円 × / =

円

7月分 4,809 + 6,723 = 11,532 ×  $\frac{1}{2}$  = 5,766 } 合計  
 8月分 4,809 + 6,800 = 11,609 ×  $\frac{1}{2}$  = 5,804 } 17,307  
 9月分 4,813 + 6,661 = 11,474 ×  $\frac{1}{2}$  = 5,737

・広報紙については、支出書に印刷物見本を添付すること。

・図書を購入する場合は、図書名を明記すること。

図書名 ( )

口座振替のご案内 (ドコモご利用分)

5:69-0056  
高槻市城南町4丁目28-10

吉田 稔弘 様



0067162#



郵便区内特別



00516690

BT1EFE

NTTファイナンス株式会社  
〒108-0075 東京都港区港南1-2-70

発行年月日 2019年 9月14日発行

発行会社 NTTファイナンス株式会社

料金センター

お問合せ先 0120-800-000/ドコモ

【還付先】

〒536 大阪府城東区森之宮1-6

〒0025 111 NLC森の宮ビル

社用コード BT1EFE-J-08-24S-001099-60(24)

(000000)

00002

日頃、NTTファイナンスをご利用いただきまして誠にありがとうございます。  
下記に記載の料金をご指定の口座から振替させていただきます。

( 1/3ページ)

お客様電話番号等 (BILLING NUMBER) お客様番号 (CUSTOMER NUMBER)	請求年月 (MONTH OF ISSUE)	振替金額 (TRANSFER AMOUNT OF MONEY)	振替日 (TRANSFER DAY)
[REDACTED]	2019年 9月ご請求分	11,532円	2019年 9月30日(月)

お知らせ

【NTTファイナンスからのお知らせ】

\*\*\* NTTグループ各社ご請求金額 \*\*\*

NTTドコモ分ご請求額 11,532円

(合計) 11,532円

詳細については、「ご請求内訳」をご覧ください。

\*\*\* 振替口座のお知らせ \*\*\*

振替口座情報

金融機関名: [REDACTED]

口座番号: [REDACTED]

【NTTドコモからのお知らせ】

\*\*\* 電話番号毎のご利用金額 (税込) \*\*\*

[REDACTED] 4,809円

[REDACTED] 6,723円

\*\*\* ドコモからのお知らせ \*\*\*

お知らせは次ページに続きます。

※振替日に振替が出来なかった場合は延滞利息を加算させていただきます場合があります。  
If the payment cannot be transferred on that date, interest on any unpaid balance may be charged.

前月ご請求金額	11,227円(税込)
---------	-------------

ガケホ/ライトプラン (2019年 8月末現在)	電話番号毎のご請求内訳をご確認ください。
-----------------------------	----------------------

**ポイントのお知らせ**  
dポイントがたまる・つかえる街のお店やネットサイトはどんどん拡大中です。  
普段よく利用されているあのお店やあのサイトでも、dポイントがたまる・つかえるかもしれません。ぜひ「dポイントクラブサイト」で最新情報をご確認ください。

※口座振替をご利用のお客様で、振替日に振替ができなかった場合は、原則として、ご請求月の翌月15日に再度振替させていただきます。  
なお、振替日が土曜・日曜・祝日の場合は、翌営業日に振替させていただきます。

NTTファイナンス株式会社 電話料金等料金領収証 (ドコモご利用分)

RECEIPT OF TELECOMMUNICATION CHARGES

(2019年 9月14日発行)

お客様電話番号等  
(BILLING NUMBER)  
お客様番号  
(CUSTOMER NUMBER)  
[REDACTED]

ご請求先氏名  
(CUSTOMER NAME)  
吉田 稔弘 様

2019年 8月ご請求分	
2019年 9月 2日振替	
領収金額(AMOUNT RECEIVED)	11,227円
金融機関名 BANK/POST OFFICE	[REDACTED]
口座番号 ACCOUNT	[REDACTED]

右記、ご利用料金を口座振替により領収いたしました。  
The following amount was transferred from your account.

印紙税申告納  
付につき芝  
税務署承認済

NTTファイナンス株式会社  
〒108-0075  
東京都港区港南1-2-70



お客様電話番号等 BILLING NUMBER	[REDACTED]	請求年月 MONTH OF ISSUE	2019年 9月ご請求分
----------------------------	------------	------------------------	--------------

お 知 ら せ

ユニバーサルサービス制度の番号単価の改定に伴い、2019年7月ご利用分からユニバーサルサービス料を1電話番号あたり月額2円(税抜)から3円(税抜)に改定いたしました。詳しくはドコモのホームページにてご確認ください。引き続きお客様のご理解とご協力を賜りますようお願い申し上げます。

消費税率の引き上げに伴い、毎月の請求につきまして、2019年10月1日以降のご利用分より消費税率10%を適用させていただきます。

ご請求内訳

(お客様番号 [REDACTED])

内訳項目 金額(円) CHARGE BREAKDOWN BY CATEGORY(YEN)	内訳金額(円) AMOUNT (YEN)	請求内訳等詳細 DETAILS OF CHARGE BREAKDOWN	税区分 TAX
【合計請求額の請求内訳】		詳細は電話番号毎内訳をご覧ください。	
◇基本使用料等(計) 8,400	8,400	基本使用料	合 算
◇通話料・通信料(計) 522	522	国内通話料(ドコモ光電話)	合 算
◇パケット定額料等(計) 2,900	3,500	X1パケット定額料(データパック)	合 算
	-600	X1パケット定額料(ずっとドコモ割プラス)	合 算
	0	パック定額通信料	合 算
◇その他ご利用料金等(計) -1,144	300	付加機能使用料等	合 算
	0	ドコモWi-Fi利用料	合 算
	50	請求書発行手数料	合 算
	-1,500	各種割引適用額	合 算
	6	ユニバーサルサービス料	合 算
◇消費税等相当額(計) 854	854	消費税等相当額(合計)	
◇合計 11,532	11,532	合計 (2回線請求分)	
<電話番号毎の請求内訳>			
[REDACTED]		ご利用期間(8/1~8/31)	
◇基本使用料等(計) 2,700	2,700	カケホーダイプラン(スマホ/タフ)	合 算
◇パケット定額料等(計) 2,900	3,500	X1データSパック(小容量)定額料	合 算
	-600	ずっとドコモ割プラス(料金割引)	合 算
	0	(参考)当月ご利用データ量 0.5G(通信速度制限含む)	合 算
◇その他ご利用料金等(計) 1,147	300	s.pモード利用料	合 算
	300	ドコモWi-Fi利用料(s.pモード)	合 算
	-300	キャンペーン割引料(ドコモWi-Fi)	合 算
	50	請求書発行手数料	9月請求分 合 算
	-1,500	docomo with適用額	合 算
	3	ユニバーサルサービス料/基本	1番号あたり3円のご請求となります 合 算
◇消費税等相当額(計) 356	356	消費税等相当額(合計)	合算表示の料金合計×8%
◇合計 4,809	4,809	合計	

\*\*\*NTTドコモからのお知らせ\*\*\*

- 各種お申込み・お手続き、ご契約内容の確認などは、インターネットからできます。  
【スマートフォン】はdメニュー、【iモード】はiMenu、【PC】はドコモHPのマイドコモから「ドコモオンライン手続き」をご利用いただけます。
- 弊社分請求額のうち、料金回収代行分は、NTTファイナンスへ請求事務を委託しています。

\*\*\*ユニバーサルサービス料について\*\*\*

ユニバーサルサービス料は、ユニバーサルサービス(NTT東西の加入電話等)の提供を確保するために必要な費用の一部を通信事業者全体で電話番号数に応じて負担するユニバーサルサービス制度の趣旨に基づき、ご負担をお願いしている料金です。

お客様電話番号等 BILLING NUMBER	[REDACTED]	請求年月 MONTH OF ISSUE	2019年 9月ご請求分
----------------------------	------------	------------------------	--------------

ご請求内訳

(お客様番号 [REDACTED])

内訳項目 金額 (円) CHARGE BREAKDOWN BY CATEGORY (YEN)	内訳金額 (円) AMOUNT (YEN)	請求内訳等詳細 DETAILS OF CHARGE BREAKDOWN	税区分 TAX
		<p>&lt;NTTドコモからのお知らせ&gt;</p> <p>○継続利用期間は、8月末で 21年2か月となりました。</p> <p>○カケホーダイ/ライトプランご契約期間は8月末で 1年10か月となりました。</p> <p>○ポイントのお知らせ</p> <p>8月ご利用分に対する獲得ポイントは、 40です。</p> <p>(ポイント進呈の対象になるご利用金額は、 4,453円です。)</p> <p>※その他の獲得ポイントはWEBをご確認ください。</p> <p>○ステージのお知らせ</p> <p>8月末のステージは、 プラチナステージです。</p> <p>※その他のステージ情報はWEBをご確認ください。</p> <p>○個別にご請求のファミリー割引グループ電話番号。 (2019年8月31日現在)</p> <p>[REDACTED]</p>	
◇基本使用料等 (計)	5,700	<p>ご利用期間 (8/1~8/31)</p> <p>戸建・タイプA/西</p> <p>(参考) P.L.a.a. (Sコース) 利用</p> <p>ドコモ光電話基本使用料 光電話番号: 072-673-3414</p>	合算 合算 合算
◇通話料・通信料 (計)	522	国内通話料 7月ご利用分	合算
◇その他ご利用料金等 (計)	3	ユニバーサルサービス料/基本 1番号あたり3円のご請求となります	合算
◇消費税等相当額 (計)	498	消費税等相当額 (合計) 合算表示の料金合計×8%	
◇合計	6,723	合計	
		<p>&lt;NTTドコモからのお知らせ&gt;</p> <p>○継続利用期間は、8月末で 1年7か月となりました。</p> <p>○ドコモ光/戸建のご契約期間は8月末で 1年7か月となりました。</p> <p>○ポイントのお知らせ</p> <p>8月ご利用分に対する獲得ポイントは、 60です。</p> <p>(ポイント進呈の対象になるご利用金額は、 6,225円です。)</p> <p>※その他の獲得ポイントはWEBをご確認ください。</p> <p>○ステージのお知らせ</p> <p>8月末のステージは、 プラチナステージです。</p> <p>※その他のステージ情報はWEBをご確認ください。</p>	



口座振替のご案内 (ドコモご利用分)

5.69=0.056  
高槻市城南町4丁目2-8-10

郵便区内特別

吉田 稔弘 様



0088299#



019102203016329451

NTTファイナンス株式会社  
〒108-0075 東京都港区港南1-2-70



発行年月日 2019年10月13日発行  
発行会社 NTTファイナンス株式会社  
料金センター  
お問合せ先 0120-800-000/ドコモ  
[遠付先]  
〒536 大阪市城東区森之宮1-6  
-0025 1111 NTT森の宮ビル  
社用コード 611-EFE-J-08-24S-001631-60(24)  
(000000) 00002

日頃、NTTファイナンスをご利用いただきまして誠にありがとうございます。  
下記に記載の料金をご指定の口座から振替させていただきます。

( 1/3ページ)

お客様電話番号等 (BILLING NUMBER) お客様番号 (CUSTOMER NUMBER)	請求年月 (MONTH OF ISSUE)	振替金額 (TRANSFER AMOUNT OF MONEY)	振替日 (TRANSFER DAY)
[REDACTED]	2019年 10月ご請求分	11,613円	2019年 10月 31日 (木)

お知らせ

前月ご請求金額	11,532円 (税込)
---------	--------------

カケホ/ライトプラン (2019年 9月末現在)	電話番号毎のご請求内訳をご確認ください。
-----------------------------	----------------------

ポイントのお知らせ	dポイントがたまる・つかえる街のお店やネットサイトはどんどん拡大中です。普段よく利用されているあのお店やあのサイトでも、dポイントがたまる・つかえるかもしれません。ぜひ「dポイントクラブサイト」で最新情報をご確認ください。
-----------	---

※口座振替をご利用のお客様で、振替日に振替ができなかった場合は、原則として、ご請求月の翌月15日に再度振替させていただきます。 なお、振替日が土曜・日曜・祝日の場合は、翌営業日に振替させていただきます。
--

【NTTファイナンスからのお知らせ】  
\*\*\* NTTグループ各社ご請求金額 \*\*\*  
NTTドコモ分ご請求額 11,613円  
(合計) 11,613円  
詳細については、「ご請求内訳」をご覧ください。

\*\*\* 振替口座のお知らせ \*\*\*  
振替口座情報  
金融機関名: [REDACTED]  
口座番号: [REDACTED]

【NTTドコモからのお知らせ】  
\*\*\* 電話番号毎のご利用金額 (税込) \*\*\*  
[REDACTED] 4,813円  
[REDACTED] 6,800円

\*\*\* カケホーダイ (ライト含む) プランのお知らせ \*\*\*  
お知らせは次ページに続きます。

※振替日に振替が出来なかった場合は延滞利息を加算させていただきます場合があります。  
If the payment cannot be transferred on that date, interest on any unpaid balance may be charged.

NTTファイナンス株式会社 電話料金等料金領収証 (ドコモご利用分)

RECEIPT OF TELECOMMUNICATION CHARGES

(2019年10月13日発行)

お客様電話番号等 (BILLING NUMBER) お客様番号 (CUSTOMER NUMBER)
[REDACTED]

2019年 9月ご請求分
2019年 9月 30日振替
領収金額 (AMOUNT RECEIVED) 11,532円
金融機関名 BANK/POST OFFICE [REDACTED]
口座番号 ACCOUNT [REDACTED]

ご請求先氏名 (CUSTOMER NAME)
吉田 稔弘 様

右記、ご利用料金を口座振替により領収いたしました。  
The following amount was transferred from your account.

印紙税申告納  
付につき芝  
税務署承認済

NTTファイナンス株式会社  
〒108-0075  
東京都港区港南1-2-70

お客様電話番号等 BILLING NUMBER		請求年月 MONTH OF ISSUE	2019年10月ご請求分
----------------------------	--	------------------------	--------------

お 知 ら せ

10月末でカケホーダイプラン/カケホーダイライトプランのご契約期間が満了となります。継続契約を希望されない場合、翌々月末までにお申出をお願いいたします。

\*\*\* ドコモからのお知らせ \*\*\*  
2019年10月より、消費税率が10%へ引き上げられました。今月請求分については、9月にサービス提供した料金であるため消費税率8%を適用します。なお、「料金明細内訳書作成料」等一部については、2019年10月以降のサービス提供となるため、消費税率10%を適用します。

ご 請 求 内 訳

(お客様番号 [redacted])

内訳項目 CHARGE BREAKDOWN BY CATEGORY (YEN)	金額 (円)	内訳金額 (円) AMOUNT (YEN)	請求内訳等詳細 DETAILS OF CHARGE BREAKDOWN	税区分 TAX
[合計請求額の請求内訳]				
詳細は電話番号毎内訳をご覧ください。				
◇基本使用料等 (計)	8,400	8,400	基本使用料	合 算
◇通話料・通信料 (計)	597	3	Xi・SMS通信料	合 算
		394	国内通話料 (ドコモ光電話)	合 算
		200	番号案内料 (ドコモ光電話)	合 算
◇パケット定額料等 (計)	2,900	3,500	Xiパケット定額料 (データバック)	合 算
		-600	Xiパケット定額料 (ずっとドコモ割プラス)	合 算
		0	バック定額通信料	合 算
◇その他ご利用料金等 (計)	-1,144	300	付加機能使用料等	合 算
		0	ドコモWi-Fi利用料	合 算
		50	請求書発行手数料	合 算#
		-1,500	各種割引適用額	合 算
		6	ユニバーサルサービス料	合 算
◇消費税等相当額 (計)	860	860	消費税等相当額 (合計)	
		( 855)	(内訳) 消費税等相当額 (合算分)	合算表示の料金合計×8%
		( 5)	(内訳) 消費税等相当額 (合算分)	合算#表示の料金合計×10%
◇合計	11,613	11,613	合計 (2回線請求分)	
			内、NTTドコモ8%分の対象総額は 11,558円です。	
			内、NTTドコモ10%分の対象総額は 55円です。	
<電話番号毎の請求内訳>				
◇基本使用料等 (計)	2,700	2,700	ご利用期間 (9/1~9/30) カケホーダイプラン (スマホ/タブ)	合 算
◇通話料・通信料 (計)	3	3	Xi・SMS通信料	9月ご利用分 合 算
◇パケット定額料等 (計)	2,900	3,500	XiデータSバック (小容量) 定額料	合 算
		-600	ずっとドコモ割プラス (料金割引)	合 算
		0	(参考) 当月ご利用データ量 0.4G (通信速度制限含む)	合 算
◇その他ご利用料金等 (計)	-1,147	300	SDモード利用料	合 算
		300	ドコモWi-Fi利用料 (SDモード)	合 算
		-300	キャンペーン割引料 (ドコモWi-Fi)	合 算

\*\*\*NTTドコモからのお知らせ\*\*\*

●各種お申込み・お手続き、ご契約内容の確認などは、インターネットからできます。  
【スマートフォン】はdメニュー、【iモード】はiMenu、【PC】はドコモHPのマイドコモから「ドコモオンライン手続き」をご利用いただけます。

●弊社分請求額のうち、料金回収代行分は、NTTファイナンスへ請求事務を委託しています。

\*\*\*ユニバーサルサービス料について\*\*\*  
ユニバーサルサービス料は、ユニバーサルサービス (NTT東西の加入電話等) の提供を確保するために必要な費用の一部を通信事業者全体で電話番号数に応じて負担するユニバーサルサービス制度の趣旨に基づき、ご負担をお願いしている料金です。

お客様電話番号等 BILLING NUMBER	[REDACTED]	請求年月 MONTH OF ISSUE	2019年10月ご請求分
----------------------------	------------	------------------------	--------------

ご請求内訳

(お客様番号 [REDACTED])

内訳項目 金額 (円) CHARGE BREAKDOWN BY CATEGORY (YEN)	内訳金額 (円) AMOUNT (YEN)	請求内訳等詳細 DETAILS OF CHARGE BREAKDOWN	税区分 TAX
	50	請求書発行手数料	10月請求分
	-1,500	docomo with適用額	
	3	ユニバーサルサービス料/基本	1番号あたり3円のご請求となります
◇消費税等相当額 (計)	357	消費税等相当額 (合計)	
	( 352)	(内訳) 消費税等相当額 (合算分)	合算表示の料金合計×8%
	( 5)	(内訳) 消費税等相当額 (合算分)	合算#表示の料金合計×10%
◇合計	4,813	合計	
		内、NTTドコモ8%分の対象総額は	4,758円です。
		内、NTTドコモ10%分の対象総額は	55円です。
		<NTTドコモからのお知らせ>	
		○継続利用期間は、9月末で	21年3か月となりました。
		○カケホーダイ/ライトプランご契約期間は9月末で	1年11か月となりました。
		契約継続を希望されない場合、翌々月末までに	お申出をお願いいたします。
		○ポイントのお知らせ	
		9月ご利用分に対する獲得ポイントは、	40です。
		(ポイント進呈の対象になるご利用金額は、	4,456円です。)
		※その他の獲得ポイントはWEBをご確認ください。	
		○ステージのお知らせ	
		9月末のステージは、	プラチナステージです。
		※その他のステージ情報はWEBをご確認ください。	
		○個別にご請求のファミリー割引グループ電話番号。	(2019年9月30日現在)
		[REDACTED]	
		ご利用期間:(9/1~9/30)	
◇基本使用料等 (計)	5,700	戸建・タイプA/西	合算
	0	(参考) plala (Sコース) 利用	合算
	500	ドコモ光電話基本使用料	光電話番号:072-673-3414 合算
◇通話料・通信料 (計)	594	国内通話料	8月ご利用分 合算
	394	国内通話料	8月ご利用分 合算
	200	番号案内料	
その他ご利用料金等 (計)	3	ユニバーサルサービス料/基本	1番号あたり3円のご請求となります 合算
◇消費税等相当額 (計)	503	消費税等相当額 (合計)	合算表示の料金合計×8%
◇合計	6,800	合計	
		<NTTドコモからのお知らせ>	
		○継続利用期間は、9月末で	1年8か月となりました。
		○ドコモ光/戸建のご契約期間は9月末で	1年8か月となりました。
		○ポイントのお知らせ	
		9月ご利用分に対する獲得ポイントは、	60です。
		(ポイント進呈の対象になるご利用金額は、	6,097円です。)
		※その他の獲得ポイントはWEBをご確認ください。	
		○ステージのお知らせ	
		9月末のステージは、	プラチナステージです。
		※その他のステージ情報はWEBをご確認ください。	

口座振替のご案内 (ドコモご利用分)

569-0056  
高槻市城南町4丁目2-8-10

郵便区内特別

吉田 稔弘 様



0060944#



019112203014237260



00509515

6T1EFE

NTTファイナンス株式会社  
〒108-0075 東京都港区港南1-2-70

発行年月日 2019年11月13日発行  
発行会社 NTTファイナンス株式会社  
料金センター  
お問合せ先 0120-800-000/ドコモ  
【還付先】  
〒536-1111 大阪市城東区森之宮1-6  
0025-1111 NTC森の宮ビル  
社用コード 6T1-EFE-J-08-24S-000929-60(24)  
(000000) 00002

日頃、NTTファイナンスをご利用いただきまして誠にありがとうございます。  
下記に記載の料金をご指定の口座から振替させていただきます。

( 1/3ページ )

お客様電話番号等 (BILLING NUMBER) お客様番号 (CUSTOMER NUMBER)	請求年月 (MONTH OF ISSUE)	振替金額 (TRANSFER AMOUNT OF MONEY)	振替日 (TRANSFER DAY)
[REDACTED]	2019年 11月ご請求分	11,559円	2019年 12月 2日 (月)

お知らせ

【NTTファイナンスからのお知らせ】

\*\*\* NTTグループ各社ご請求金額 \*\*\*  
NTTドコモ分ご請求額 11,559円  
(合計) 11,559円

詳細については、「ご請求内訳」をご覧ください。

\*\*\* 振替口座のお知らせ \*\*\*

振替口座情報

金融機関名: [REDACTED]

口座番号: [REDACTED]

【NTTドコモからのお知らせ】

\*\*\* 電話番号毎のご利用金額 (税込) \*\*\*  
[REDACTED] 4,898円  
[REDACTED] 6,661円

\*\*\* ドコモからのお知らせ \*\*\*  
お知らせは次ページに続きます。

※振替日に振替が出来なかった場合は延滞利息を加算させていただきます場合があります。  
If the payment cannot be transferred on that date, interest on any unpaid balance may be charged.

前月ご請求金額	11,613円 (税込)
---------	--------------

カケホ/ライトプラン (2019年10月末現在)	電話番号毎のご請求内訳をご確認ください。
-----------------------------	----------------------

**ポイントのお知らせ**  
dポイントがたまる・つかえる街のお店やネットサイトはどんどん拡大中です。  
普段よく利用されているあのお店やあのサイトでも、dポイントがたまる・つかえるかもしれません。ぜひ「dポイントクラブサイト」で最新情報をご確認ください。

※口座振替をご利用のお客様で、振替日に振替ができなかった場合は、原則として、ご請求月の翌月15日に再度振替させていただきます。  
なお、振替日が土曜・日曜・祝日の場合は、翌営業日に振替させていただきます。

NTTファイナンス株式会社 電話料金等料金領収証 (ドコモご利用分)

RECEIPT OF TELECOMMUNICATION CHARGES

(2019年11月13日発行)

お客様電話番号等  
(BILLING NUMBER)  
お客様番号  
(CUSTOMER NUMBER)  
[REDACTED]

ご請求先氏名  
(CUSTOMER NAME)  
吉田 稔弘 様

2019年 10月ご請求分	
2019年 10月 31日振替	
領収金額 (AMOUNT RECEIVED)	11,613円
金融機関名 BANK/POST OFFICE	[REDACTED]
口座番号 ACCOUNT	[REDACTED]

右記、ご利用料金を口座振替により領収いたしました。  
The following amount was transferred from your account.

印紙税申告納  
付につき芝  
税務署承認済

NTTファイナンス株式会社  
〒108-0075  
東京都港区港南1-2-70



お客様電話番号等 BILLING NUMBER	請求年月 MONTH OF ISSUE	2019年11月ご請求分
----------------------------	------------------------	--------------

## お 知 ら せ

2019年10月より、消費税率が10%へ引き上げられました。今月請求分(2019年10月ご利用分)より、消費税率10%を適用いたします。

## ご請求内訳

(お客様番号)

内訳項目 CHARGE BREAKDOWN BY CATEGORY (YEN)	金額 (円) AMOUNT (YEN)	内訳金額 (円) AMOUNT (YEN)	請求内訳等詳細 DETAILS OF CHARGE BREAKDOWN	税区分 TAX
【合計請求額の請求内訳】			詳細は電話番号毎内訳をご覧ください。	
◇基本使用料等(計)	8,400	8,400	基本使用料	合算
◇通話料・通信料(計)	360	360	国内通話料(ドコモ光電話)	合算*
◇パケット定額料等(計)	2,900	3,500	X1パケット定額料(データパック)	合算
		-600	X1パケット定額料(ずっとドコモ割プラス)	合算
		0	パケット定額通信料	合算
◇その他ご利用料金等(計)	-1,144	300	付加機能使用料等	合算
		0	ドコモWi-Fi利用料	合算
		50	請求書発行手数料	合算
		-1,500	各種割引適用額	合算
		6	ユニバーサルサービス料	合算
◇消費税等相当額(計)	1,043	1,043	消費税等相当額(合計)	
		(28)	(内訳) 消費税等相当額(合算分)	合算*表示の料金合計×8%
		(1,015)	(内訳) 消費税等相当額(合算分)	合算表示の料金合計×10%
◇合計	11,559	11,559	合計	(2回線請求分)
			内、NTTドコモ8%分の対象総額は	388円です。
			内、NTTドコモ10%分の対象総額は	11,171円です。
<電話番号毎の請求内訳>				
ご利用期間(10/1~10/31)				
◇基本使用料等(計)	2,700	2,700	ケーホーダイプラン(スマホ/タカ)	合算
◇パケット定額料等(計)	2,900	3,500	X1データSパック(小容量)定額料	合算
		-600	ずっとドコモ割プラス(料金割引)	合算
		0	(参考) 当月ご利用データ量	0 4G(通信速度制限含む)
◇その他ご利用料金等(計)	-1,147	300	spモード利用料	合算
		300	ドコモWi-Fi利用料(spモード)	合算
		-300	キャンペーン割引料(ドコモWi-Fi)	合算
		50	請求書発行手数料	11月請求分 合算
		-1,500	docomo-with適用額	合算
		3	ユニバーサルサービス料/基本	1番号あたり3円のご請求となります 合算
◇消費税等相当額(計)				

\*\*\*NTTドコモからのお知らせ\*\*\*

●各種お申込み・手続き、ご契約内容の確認などは、インターネットからできます。

【スマートフォン】はdメニュー、【iモード】はiMenu、【PC】はドコモHPのマイドコモから「ドコモオンライン手続き」をご利用いただけます。

●弊社分請求額のうち、料金回収代行分は、NTTファイナンスへ請求事務を委託しています。

\*\*\*ユニバーサルサービス料について\*\*\*

ユニバーサルサービス料は、ユニバーサルサービス(NTT東西の加入電話等)の提供を確保するために必要な費用の一部を通信事業者全体で電話番号数に応じて負担するユニバーサルサービス制度の趣旨に基づき、ご負担をお願いしている料金です。



お客様電話番号等 BILLING NUMBER	[REDACTED]	請求年月 MONTH OF ISSUE	2019年11月ご請求分
----------------------------	------------	------------------------	--------------

14

ご請求内訳

(お客様番号 [REDACTED])

内訳項目 CHARGE BREAKDOWN BY CATEGORY (YEN)	金額 (円) AMOUNT (YEN)	請求内訳等詳細 DETAILS OF CHARGE BREAKDOWN	税区分 TAX
	445	消費税等相当額 (合計) 合算表示の料金合計×10%	
◇合計	4,898	合計	
		<NTTドコモからのお知らせ> ○継続利用期間は、10月末で 21年4か月となりました。 ○ガケホーダイ/ライトプランご契約期間は10月末で、1年12か月となり満了となりました。 ○ポイントのお知らせ 10月ご利用分に対する獲得ポイントは、40です。 (ポイント進呈の対象になるご利用金額は、4,453円です。) ※その他の獲得ポイントはWEBをご確認ください。 ○ステージのお知らせ 10月末のステージは、プラチナステージです。 ※その他のステージ情報はWEBをご確認ください。 ○個別にご請求のファミリー割引グループ電話番号。(2019年10月31日現在) [REDACTED]	
◇基本使用料等 (計)	5,700	ご利用期間 (10/1~10/31) 戸建・タイプA/西 (参考) p.l.a.l.a. (Sコース) 利用	合算
		ドコモ光電話基本使用料 光電話番号: 072-673-3414	合算
◇通話料・通信料 (計)	360	国内通話料 9月ご利用分	合算*
◇その他ご利用料金等 (計)	3	ユニバーサルサービス料/基本 1番号あたり3円のご請求となります	合算
◇消費税等相当額 (計)	598	消費税等相当額 (合計) (内訳) 消費税等相当額 (合算分) 合算*表示の料金合計×8% (内訳) 消費税等相当額 (合算分) 合算表示の料金合計×10%	
◇合計	6,661	合計 内、NTTドコモ8%分の対象総額は 388円です。 内、NTTドコモ10%分の対象総額は 6,273円です。	
		<NTTドコモからのお知らせ> ○継続利用期間は、10月末で 1年9か月となりました。 ○ドコモ光/戸建のご契約期間は10月末で 1年9か月となりました。 ○ポイントのお知らせ 10月ご利用分に対する獲得ポイントは、60です。 (ポイント進呈の対象になるご利用金額は、6,063円です。) ※その他の獲得ポイントはWEBをご確認ください。 ○ステージのお知らせ 10月末のステージは、プラチナステージです。 ※その他のステージ情報はWEBをご確認ください。	

政 務 活 動 費 支 出 書

支出書番号 16

会 派 名	大阪維新の会高槻市議会議員団	令和1年12月31日 発行
		令和元年度
議 員 名	吉田稔弘	費 目 資料購入及び作成費

下記の金額を支出する。

	百	拾	万	千	百	拾	円
金 額		¥	1	4	7	0	0

ただし

新聞代 (10~12月分)

備 考

・按分による場合 政務活動費充当額 (上限額がある場合その額)

円

支払い額 按分率

円 × / = 円

(10.11.12月分)  
 $4,900 \times \frac{34}{100} = 14,700$

・広報紙については、支出書に印刷物見本を添付すること。

・図書を購入する場合は、図書名を明記すること。

図書名 ( )

(参考様式)

# 領 収 書 等 貼 付 用 紙

支出書番号

16



## 領 収 証

2019年10月分

高槻市城南町4丁目28-10

No. [Redacted]

吉田 稔弘 様

銘 柄	部	金 額
日本経済新聞※	1	4,900
<b>合 計</b>		<b>¥ 4,900</b>
※は軽減税率対象品目		(内消費税等¥362)

お知らせ

令和 領収日 元年10月25日

新聞購読料は口座振替をどうぞ  
全国の銀行・郵便局・農協

毎度ご購読有難うございます。  
上記の通り領収致しました。

8%対象 ¥4,900  
(消費税 ¥362)

毎日新聞 日本経済新聞 (有) 入江新聞舗

〒569-0064 高槻市庄所町3-12

TEL: 671-5800

FAX: 671-5344



## 領 収 証

2019年11月分

高槻市城南町4丁目28-10

No. [Redacted]

吉田 稔弘 様

銘 柄	部	金 額
日本経済新聞※	1	4,900
<b>合 計</b>		<b>¥ 4,900</b>
※は軽減税率対象品目		(内消費税等¥362)

お知らせ

令和 領収日 1年11月25日

12月のご集金は、17日よりお伺いさせていただきます。

毎度ご購読有難うございます。  
上記の通り領収致しました。

8%対象 ¥4,900  
(消費税 ¥362)

毎日新聞 日本経済新聞 (有) 入江新聞舗

〒569-0064 高槻市庄所町3-12

TEL: 671-5800

FAX: 671-5344



## 領 収 証

2019年12月分

高槻市城南町4丁目28-10

No. [Redacted]

吉田 稔弘 様

銘 柄	部	金 額
日本経済新聞※	1	4,900
<b>合 計</b>		<b>¥ 4,900</b>
※は軽減税率対象品目		(内消費税等¥362)

お知らせ

令和 領収日 1年12月18日

新聞購読料は口座振替をどうぞ  
全国の銀行・郵便局・農協

毎度ご購読有難うございます。  
上記の通り領収致しました。

8%対象 ¥4,900  
(消費税 ¥362)

毎日新聞 日本経済新聞 (有) 入江新聞舗

〒569-0064 高槻市庄所町3-12

TEL: 671-5800

FAX: 671-5344



4,900 x 3 = 14,700



(参考様式)

# 領 収 書 等 貼 付 用 紙

支出書番号

16

2019年10月分 **ASA** 領収証  
城南町4丁目28-10

ID( [REDACTED] )  
No. [REDACTED]

吉田 稔弘 様

銘 柄	部	金 額
朝日新聞※	1	4,037
<b>合 計</b>		<b>¥ 4,037</b>
※は軽減税率対象品目		(内消費税等¥299)

お知らせ

新聞購読料は、銀行・ゆうちょ農協からの口座振替が便利です。

毎度ご購入有難うございます。左記の通り領収致しました。

8%対象 ¥4,037  
(消費税 ¥299)

**ASA** ASA高槻 宮田新聞舗  
〒569-0805  
高槻市上田辺町2番19号  
TEL: 0120-086373



FAX:

2019年11月分 **ASA** 領収証  
城南町4丁目28-10

ID( [REDACTED] )  
No. [REDACTED]

吉田 稔弘 様

銘 柄	部	金 額
朝日新聞※	1	4,037
<b>合 計</b>		<b>¥ 4,037</b>
※は軽減税率対象品目		(内消費税等¥299)

お知らせ

年末につき12月分のご集金は17日頃からお伺いさせていただきます。

毎度ご購入有難うございます。左記の通り領収致しました。

8%対象 ¥4,037  
(消費税 ¥299)

**ASA** ASA高槻 宮田新聞舗  
〒569-0805  
高槻市上田辺町2番19号  
TEL: 0120-086373



FAX:

2019年12月分 **ASA** 領収証  
城南町4丁目28-10

ID( [REDACTED] )  
No. [REDACTED]

吉田 稔弘 様

銘 柄	部	金 額
朝日新聞※	1	4,037
<b>合 計</b>		<b>¥ 4,037</b>
※は軽減税率対象品目		(内消費税等¥299)

お知らせ

ご愛顧有難うございました。来年も引続き、宜しくお願い致します。

毎度ご購入有難うございます。左記の通り領収致しました。

8%対象 ¥4,037  
(消費税 ¥299)

**ASA** ASA高槻 宮田新聞舗  
〒569-0805  
高槻市上田辺町2番19号  
TEL: 0120-086373



FAX:

政 務 活 動 費 支 出 書

支出書番号 17

会 派 名	大阪維新の会高槻市議会議員団	令和1年12月31日 発行
		令和元年度
議 員 名	吉田稔弘	費 目 旅費及び交通費

下記の金額を支出する。

	百	拾	万	千	百	拾	円
金 額			¥	7	4	7	5

ただし

ガソリン代およびイコカチャージ代 (10~12月分)

備 考

・按分による場合 政務活動費充当額 (上限額がある場合その額)

円

支払い額

按分率

$$\begin{array}{l}
 \text{円} \times \quad / \quad = \quad \text{円} \\
 \begin{array}{l}
 10月分 \quad 0 \\
 11月分 \quad \cancel{3460} \quad 6,920 \times \frac{1}{2} = 3,460 \\
 12月分 \quad 3,031 \times \frac{1}{2} = 1,515
 \end{array}
 \end{array}$$

イコカチャージ代 5,000 ×  $\frac{1}{2}$  = 2,500

・広報紙については、支出書に印刷物見本を添付すること。

・図書を購入する場合は、図書名を明記すること。

図書名 ( )

(参考様式)

# 領 収 書 等 貼 付 用 紙

支出書番号

17

# ENEOS

## 納品書(領収書)

2019年11月09日 09:58

売上 吉田 裕弘  
ENEOS Tカード会員様  
XXXXXXXXXXXX  
ENEOS Tカード  
車両番号 実車番

0210-00  
ENEOSレギュラー P-03  
23.80L \*  
143円 ¥3,403  
合計 ¥3,403  
(消費税10%対象 ¥3,403  
内消費税等 ¥309)

約銭 10000-6597 5000-1597  
4000-597  
T\*イ外:基本P 15P  
特別P 0P  
今回計 15P

利用ポイント  
利用可能ポイント  
本日付与されたポイントは2~3日  
目以降に反映されます。有効期限切  
等の理由で、Tカードにポイントが  
加算されないことがあります。  
詳細はwww.tslte.jpにてご確認下  
さい。

現金でお買上げの場合は領収書にかえさせていただきます。

アイビー商事株式会社 高槻SS  
大阪府 高槻市  
津之江町1丁目45-8  
TEL:072-675-3759 SS-201855  
サイトNo.4309-01 テル-No.4271-4272  
2019/11/09

# ENEOS

## 納品書(領収書)

2019年11月30日 10:29

売上 吉田 裕弘  
ENEOS Tカード会員様  
XXXXXXXXXXXX  
ENEOS Tカード  
車両番号 実車番

0210-00  
ENEOSレギュラー P-02  
24.60L \*  
143円 ¥3,517  
合計 ¥3,517  
(消費税10%対象 ¥3,517  
内消費税等 ¥320)

約銭 10000-6483 5000-1483  
4000-483  
T\*イ外:基本P 15P  
特別P 0P  
今回計 15P

利用ポイント  
利用可能ポイント  
本日付与されたポイントは2~3日  
目以降に反映されます。有効期限切  
等の理由で、Tカードにポイントが  
加算されないことがあります。  
詳細はwww.tslte.jpにてご確認下  
さい。

現金でお買上げの場合は領収書にかえさせていただきます。

アイビー商事株式会社 高槻SS  
大阪府 高槻市  
津之江町1丁目45-8  
TEL:072-675-3759 SS-201855  
サイトNo.7600-01 テル-No.1000-1001  
2019/11/30

# ENEOS

## 納品書(領収書)

2019年12月28日 15:46

売上 吉田 裕弘  
ENEOS Tカード会員様  
XXXXXXXXXXXX  
ENEOS Tカード  
車両番号 実車番

0210-00  
ENEOSレギュラー P-03  
21.20L \*  
143円 ¥3,031  
合計 ¥3,031  
(消費税10%対象 ¥3,031  
内消費税等 ¥276)

約銭 10000-6969 5000-1969  
4000-969  
T\*イ外:基本P 13P  
特別P 0P  
今回計 13P

利用ポイント  
利用可能ポイント  
本日付与されたポイントは2~3日  
目以降に反映されます。有効期限切  
等の理由で、Tカードにポイントが  
加算されないことがあります。  
詳細はwww.tslte.jpにてご確認下  
さい。

現金でお買上げの場合は領収書にかえさせていただきます。

アイビー商事株式会社 高槻SS  
大阪府 高槻市  
津之江町1丁目45-8  
TEL:072-675-3759 SS-201855  
サイトNo.4861-01 テル-No.2077-2078  
2019/12/28

10月分 0  
11月分  $6,920 \times \frac{1}{2} = 3,460$   
12月分  $3,031 \times \frac{1}{5} = 1,515$   
合計  $4,975 + 2,500 = 7,475$

(参考様式)

# 領 収 書 等 貼 付 用 紙

支出書番号

17

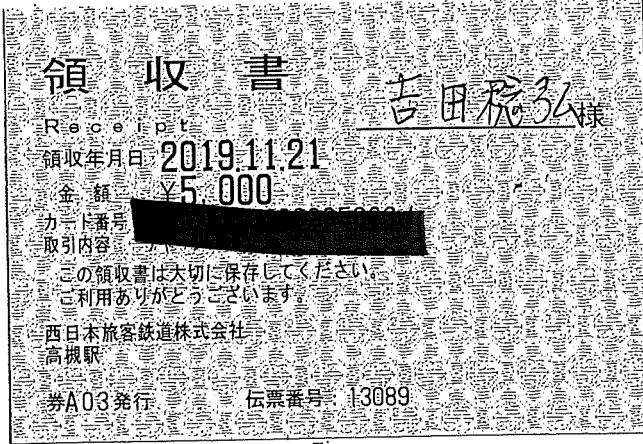

$$5,000 \times \frac{1}{2} = 2,500$$

政 務 活 動 費 支 出 書

支出書番号 18

会 派 名	大阪維新の会高槻市議会議員団	令和1年12月31日 発行
		令和元年度
議 員 名	吉田稔弘	費 目 広報費
下記の金額を支出する。		
	百	拾
	万	千
	百	拾
金 額	¥	4
		2
		3
		3
		6
		6
円		
ただし		
議会報告書、封筒印刷代及び郵送代		
備 考		
・按分による場合 政務活動費充当額 (上限額がある場合その額)		
円		
支払い額 按分率		
円 × / = 円		
議会報告書、封筒印刷代 321,750		
101,616		
・広報紙については、支出書に印刷物見本を添付すること。		
・図書を購入する場合は、図書名を明記すること。		
図書名 ( )		



# 吉田としひろ

議会報告

No. 1

令和2年1月発行

謹んで新春のお慶びを申し上げます

昨年は大変お世話になり誠に有難うございました。  
10月に実施されました(平成30年度)決算審査特別委員会での、質問、意見をご報告させていただきます。  
本年もどうぞよろしくお願い申し上げます。

平成30年度、歳出合計1,217億54百万円の内、人件費198億6百万円についてお尋ね致します。

少子高齢化と人口減少が進んでおり、日本の人口は2009年をピークに10年連続で減少しており、2019年1月現在、1億2,477万人となっています。(外国人266万人含まず)

高槻市の人口についても1995年ピーク時36万4千人から現在35万1千人となり、毎年1,000人弱減少しております。

人口が減少すれば、当然税収入も減少します。一方年金、医療介護等の社会保障費は増え続けており、今後収支を合わす為には、どうすれば良いのかが課題です。

当面すぐ出来ることは少しでも歳出を切りつめることです。

市民からは隣の茨木市と比べ、高槻市の職員数が多いとの指摘は以前からも受けており、固定費の中で一番高いのは人件費です。

そこで茨木市の人口、職員数、非常勤職員数を人口1,000人当りが高槻市と比較しますと

	高槻市	茨木市
人口(人)	351,000	282,000
職員数(人)	2,520	1,715
人口1,000人当り	7.18人	6.08人
非常勤職員	1,068	0
短時間	69	56
再任用職員	80	0

高槻市 7.18-6.08=1.10

$$\frac{351,000}{1,000} \times 1.10 = 386 \text{人多い(茨木市と比べて)}$$

人口と人件費の比較について

	高槻市	茨木市
人件費	198億6百万円	143億85百万円
人口	351千人	282千人
人口比	1.25倍	

茨木市 143億85百万円 × 1.25 = 179億81百万円

高槻市 198億6百万円 - 179億81百万円 = 18億25百万円

高槻市は茨木市と比べ18億25百万円多いという事になります。

ただちに茨木市並みに職員数減らすべきとは申しませんが、今後5年位をメドに徐々に減らすべきです。民間で出来る仕事は民間に移すことです。そのことによって職員数を削減することが出来る。

例えば、学童保育、保育所、幼稚園、図書館、公民館、市バス等一番高いのは人件費です。職員1人当りの人件費、平均年約500万円としても、退職金、健康保険、共済年金等の使用者負担分、又、電気、水道、ガス、電話代、コピー等あらゆる費用がかかり倍の1人、1,000万円かかります。

## 質問

1. 人件費198億600万円の内訳(職員、非常勤職員別)どのようなになっているのか
2. 茨木市と比較して1,000人当りの職員数が多い原因は

3. 非常勤職員1,068人なぜこの様に大勢の職員が必要か又どの様な仕事をされているのか合せてお尋ね致します。

## 答弁

### ●人件費について

人件費の内訳につきましては、

常勤職員が 約164億5000万円

非常勤職員が 約 27億7800万円

議員報酬等が 約 5億7800万円 でございます。

なお、平成30年度と平成29年度の人件費総額を比較しますと、退職者の減により退職手当が減少したことや、職員数の減により給料額が減少したことなどにより、約3,600万円の減少となっております。

### ●職員数について(人口千人当たりの職員数)

本市の人口千人当たりの職員数につきましては、茨木市との比較におきましては、本市が多くなっておりませんが、財政状況や職員数等を比較する際には、行政規模や内容が近いと考えられる類似団体と呼ばれる団体間で比較することが一般的となっております。地理的、文化的に近い市同士で職員数等を比較することも重要ではありますが、地理的に近くとも、保健所設置や公営企業の有無等、行政水準に違いがある場合もございますので、類似団体間で比較することで、より正確に本市の置かれている現状を把握・分析できるものと考えております。

### ●非常勤職員の業務について

非常勤職員については、正規職員の補助的な業務を担っております。代表的な業務としましては、窓口の受付業務や事務補助業務でございます。非常勤職員数につきましては、次年度の事業予定等を踏まえ、毎年度必要となる人員数を精査した上で任用しているところであり、その配置人数は適正であると認識しております。

### ◆2問目

全体の人件費198億600万円の中には議会の人件費5億99百万円も含まれております。

参考迄に平成の大合併が実施されて、1999年に3,232あった市町村は2018年現在1,718、20年で半数近くになっております。

又地方議員についても2000年約6万2千人から2018年には約3万2千人と20年で半数近くに減少しています。

次に高槻市の議員数は、1999年定数40人から2018年現在34人と20年の間に6人、15%減となっています。それだけ人件費の削減が出来たという事になります。議員定数減少並に職員数減らすべきとは申しません。あくまで参考として申し上げました。

議員定数は高槻市も茨木市もほぼ一緒で人口1万人に1人となっております。

最後は意見となります。

組織を簡略化し「ムダ」な仕事はなくすこと

1. 具体的には「この業務は本当に必要なのか」と前例踏襲を見直すこと
2. 会議は1時間以内とし、終業1時間前からは職員同士で緊急性のない問い合わせはしない
3. 明日でよい仕事は明日やる
4. 定刻にパソコンを強制終了、シャットダウンする
5. 最後は民間で出来る仕事は民間に移すことを基本とし、人員削減、人件費の削減をはかること

■生活保護費について

平成29年度 101億54百万円 支出  
 平成30年度 99億87百万円 支出 となっております

	受給者	新規保護開始	保護廃止	就職者数
平成29年度	6,068人	642人	601人	235人
平成30年度	5,963人	597人	604人	256人

質問

- 生活保護費受給者5,963人中、働ける人は何人おられるのかお尋ね致します。
- 仕事に対しての就職指導はどの様にされておられるのかお尋ね致します。
- 生活保護費、年間約100億円支出、国が3/4、地方自治体1/4負担となっております。高槻市は約25億円負担、財政を圧迫している。同時に事務的経費もかかります。
- 人手が足りないと言われている昨今、よりごのみしなれば仕事につけるはず。意識を変える指導が必要、合わせてお尋ね致します。

答弁

生活保護に関する2点のご質問に答弁いたします。

1点目の就労に関するお尋ねですが、高齢や障がい・病気のために働くことのできない方や中学生以下の子ども等もおられますので、働くことの出来る方、いわゆる稼働能力を有する方につきましては、平成31年度末時点で1,119人でございます。

なお、そのうち895名の方が就労中となっております、就労の継続や増収等その方の状況に応じた支援を行っております。

2点目の就労支援の取組みにつきましては、担当ケースワーカーによる助言・指導に加え、就労支援員による履歴書の添削及び模擬面接の実施、また、隣接するハローワーク専門窓口の就労支援ナビゲーターと連携した求人マッチング等を行っております。

さらに、ニートや引きこもり等今すぐには就労が困難な方に対しては、日常生活のリズムを整えるサポートや職場体験を通して本格的な就労への準備を行う等、対象者の状況に応じたきめ細かな支援に取り組んでおります。

■生活保護費、茨木市との比較

	高槻市	茨木市
保護者人数(人)	5,977	3,480
保護率(%)	16.99	12.3
人口(千人)	351	282
決算額(扶助費)	99億87百万円	60億85百万円

パーミル(%)1,000分の1を1とする単位

人口比で計算しますと  $\frac{351千人}{282千人} = 1.25$ 倍になります。

保護者人数：茨木市の3,480人  $\times 1.25 = 4,350$ 人

高槻市の5,977人  $- 4,350人 = 1,627$ 人茨木市より多いこととなります。

又、決算金額についても

茨木市 60億85百万円  $\times 1.25 = 76$ 億6百万円

高槻市 99億87百万円  $- 76$ 億6百万円  $= 23$ 億81百万円  
 多く支払っていることとなります。

- 中核市であろうとなかろうと関係なく、茨木市と較べて約23億81百万円多く支払っていることになり、高槻市の負担1/4、5億95百万円、財政を圧迫していることになっています。
- 少しでも生活保護受給者を減らす努力をしていただくようお願い致します。

■河川及び水路に関する事項

芥川堤防天端について

大阪府北部地震の影響により、芥川左岸堤防の堤防天端(城西橋~芥川大橋)に深さ最大1.2m、長さ200mにわたり、縦断的な亀

裂が発生した。河川管理者である国において速やかな復旧を実施した。とあります。

質問

昨年6月18日発生した大阪府北部地震後、堤防の亀裂箇所の応急処置は行われましたが、本格的な工事は渇水期に行うとの事でした。

今回、堤防の復旧工事完了とのこと、復旧工事の内容についてお尋ね致します。

答弁

芥川の堤防天端の復旧についてでございますが、大阪府北部地震により、城西橋下流の左岸堤防天端に断続的に亀裂が発生しました。河川管理者である国におかれましては、地震直後の応急措置として、亀裂が生じた箇所の土を入れ替え、十分な締固めを実施されております。その後、渇水期には復旧工事として、亀裂の生じた範囲の堤防上部を天端から約1.7m撤去し、再度、堤防を盛り立て、既に本復旧工事を完了されております。

要望

先般の台風19号の記録的な大雨によって、多くの河川が氾濫、決壊致しました。

中でも福島県の阿武隈川、長野県の千曲川等、堤防決壊によって多数の方が亡くなられ、又家屋流出で住む家を失いまさに生命と財産を奪われました。

地震・台風・大雨等はいつ、どこで起きるかわかりません。普段より河川の管理を行うことが大変重要です。

高槻市では芥川、如是川、檜尾川の3河川がいずれも淀川に流れれており、今後、地震・台風・大雨が来ても、河川の氾濫、決壊が起きないように、堤防の補強と浚渫(どろ上げ)除草等を定期的に行い、市民の生命と財産を守るよう河川管理者の大阪府、国土交通省に要望して頂くようお願い致します。

さらに日常的には河川のパトロールも定期的の実施し河川の維持管理に努めて頂きたいと申し上げてこの件は終わります。

紙面の都合上、歳出すべてご報告出来ませんでしたが歳入についても主な項目について質問、意見を述べました(歳入全般)

市民税滞納額(個人)	94,477千円
市民税滞納額(法人)	6,445千円
固定資産税 滞納額	39,264千円
都市計画税 滞納額	9,226千円
国民健康保険 滞納額	1,170,362千円
学童保育料 滞納額	2,253千円
保育料 滞納額	14,199千円
市営住宅使用料 滞納額	14,661千円
市営住宅駐車場使用料 滞納額	5,373千円

税収入が減少していくなかで、消滅時効が成立しないよう全額回収に向けて取り組み強化してもらいたいと申しあげておきます。



尚、ご意見、ご希望がございましたら何なりと下記までご連絡下さい

吉田としひろ事務所

高槻市城南町4丁目28-10

TEL 072(673)3414 FAX 072(673)3415

(参考様式)

# 領 収 書 等 貼 付 用 紙

支出書番号

18



郵便区内特別

18

高槻市議会議員

**吉田としひろ**

事務所 〒569-0056 高槻市城南町4丁目28-10

TEL 072-673-3414

FAX 072-673-3415



(参考様式)

# 領 収 書 等 貼 付 用 紙

支出書番号

18

## ● 請 求 書 ●

元 年 12 月 11 日

No.

吉田稔弘 様



PRステーション

**KOSEN**

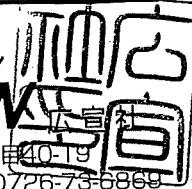

〒569-0055 大阪府高槻市西冠三丁目40-19  
TEL 0726-73-6868 FAX 0726-73-6869

Y

品 名 (明 細)	数 量	単 価	金 額	摘 要
議会報告書	2000		278000	
長子封筒	2000		14500	
		TAX	29250	

お振込先：近畿大阪銀行 高槻支店 当座預金 0000139 コウセンシャ マツバラヒロシ

## 領 収 証

広報費 No.

吉田稔弘 様

元 年 12 月 19 日

¥ 321,750-

但し議会報告書 封筒 印刷代として。  
上記の金額正に領収いたしました



内 訳

抜金額

消費税額等 ( % )



PRステーション

**KOSEN**

広宣社

〒569-0055 大阪府高槻市西冠三丁目40-19  
TEL 072-673-6868 FAX 072-673-6869

(参考様式)

# 領 収 書 等 貼 付 用 紙

支出書番号

18

## 領収書

吉田 裕弘 様

[別納引受]		
区内特別基 (定)	11.5g	
@73 733通	¥53,509	
-----		
小 計	¥53,509	

郵便物引受合計通数	733通	
課税計 (10%)	¥53,509	
(内消費税等	¥4,864)	
非課税計	¥0	

合計	¥53,509
お預り金額	¥53,510
おつり	¥1



〒100-8792 日本郵便株式会社  
 東京都千代田区大手町2-3-1  
 取扱日時：2019年12月30日 9:30  
 担当：[REDACTED]  
 発行No. 191230A7186 端N69箱02  
 連絡先：高槻郵便局  
 TEL:0570-035-986

### 郵便局からのお知らせ

### 2019年10月1日(火)から 郵便料金などが変わりました。

消費税率の改定に伴い、郵便料金などを  
 変更させていただきました。  
 詳しくは、日本郵便株式会社Webサイトを  
 ご覧いただくか、お近くの郵便局にお尋ねください。

郵便 送付

## 領収書

吉田 裕弘 様

[別納引受]		
区内特別基 (定)	11.5g	
@73 659通	¥48,107	
-----		
小 計	¥48,107	

郵便物引受合計通数	659通	
課税計 (10%)	¥48,107	
(内消費税等	¥4,373)	
非課税計	¥0	

合計	¥48,107
お預り金額	¥48,107



〒100-8792 日本郵便株式会社  
 東京都千代田区大手町2-3-1  
 取扱日時：2019年12月30日 10:21  
 担当：[REDACTED]  
 発行No. 191230A9642 端N59箱03  
 連絡先：高槻北郵便局  
 TEL:0570-943-285

### 郵便局からのお知らせ

### 2019年10月1日(火)から 郵便料金などが変わりました。

消費税率の改定に伴い、郵便料金などを  
 変更させていただきました。  
 詳しくは、日本郵便株式会社Webサイトを  
 ご覧いただくか、お近くの郵便局にお尋ねください。

郵便 送付

53,509

48,107

合計 101,616

政 務 活 動 費 支 出 書

支出書番号 19

会 派 名	大阪維新の会高槻市議会議員団	令和1年12月31日 発行
		令和元年度
議 員 名	吉田稔弘	費 目 資料購入及び作成費
下記の金額を支出する。		
金額	百	拾
		万
		千
		百
		拾
		円
		¥
		1
		6
		5
		0
ただし 書籍購入		
備 考		
・按分による場合 政務活動費充当額 (上限額がある場合その額) 円		
支払い額 按分率 円 × / = 円		
・広報紙については、支出書に印刷物見本を添付すること。		
・図書を購入する場合は、図書名を明記すること。 図書名 ( 現代用語の基礎知識 )		

(参考様式)

# 領 収 書 等 貼 付 用 紙

支出書番号

19

現代用語の基礎知識

## 紀伊國屋書店

### 領 収 証

高槻阪急店  
TEL 072-686-1195

Kinokuniya Point Card 会員募集中!  
100円ごとに1ポイント=1円還元でお得!

送料無料の店舗受取サービスはこちらから  
<https://www.kinokuniya.co.jp>

2019年12月29日(日) 14時03分 #2400

9784426101381 C9402 Y1500  
現代用語の基礎知識 2020 ¥1,500

1点	小計	¥1,500
<b>合計</b>		<b>¥1,650</b>
(内消費税)		¥150
(10%対象)	¥1,650	消費税 ¥150

キ/キポイント ¥100  
現金 ¥1,600

お釣り ¥50

1,650

政 務 活 動 費 支 出 書

支出書番号 20

<p>会 派 名</p>	<p>大阪維新の会高槻市議会議員団</p>	<p>令和1年12月31日 発行</p>					
		<p>令和元年度</p>					
<p>議 員 名</p>	<p>吉田稔弘</p>	<p>費 目 事務雑費</p>					
<p>下記の金額を支出する。</p>							
<p>金 額</p>	<p>百</p>	<p>拾</p>	<p>万</p>	<p>千</p>	<p>百</p>	<p>拾</p>	<p>円</p>
			¥	9	7	4	3
<p>ただし パソコン用インク他</p>							
<p>備 考</p> <p>・按分による場合 政務活動費充当額 (上限額がある場合その額)</p> <p style="text-align: right;">円</p> <p>支払い額 按分率</p> <p style="text-align: center;">円 × / = 円</p>							
<p>・広報紙については、支出書に印刷物見本を添付すること。</p> <p>・図書を購入する場合は、図書名を明記すること。</p> <p>図書名 ( )</p>							

(参考様式)

# 領 収 書 等 貼 付 用 紙

支出書番号

20



桑内株式会社 本社  
高槻市高槻町 15-24  
TEL 072-681-1213

2019年10月22日(火) 14:08 No:0021

4547452476039		
1001ポストイット	外	¥450
4901480191850		
0407レポート箋A4		
単320×3個	外	¥960

小計		¥1,410
10%外税対象額	10.00%	¥1,410
10%外税	10.00%	¥141
合計		¥1,551
(内消費税等)		¥141

現金計 (消費税等) ¥1,551 (¥141)

軽マークは軽減税対象商品です

責No:00000027:27  
取引No1075 4点買

## 領 収 証 ○コーナン

高槻城西店 ☎072-662-5950

☆高槻市からのお知らせ☆  
○住宅用火災報知器を設置しましょう!  
○振り込み詐欺が多発しています。ご注意ください!

2019年11月02日(土) No.0003

責No		
4522831547168JAN		
001420外	A4書類整理	
2コX単598		¥1,196

小計		¥1,196
外税10(対象 1196)		¥119
(税合計)		¥1,315
合計		¥1,315
お預り		¥2,015
お釣り		¥700

～レシート表記のお知らせ～  
商品名の前に、セ)のついている商品はセルフメディケーション税制控除対象商品です。

◆印は軽減税率(8%)適用商品です。



No. 8080 2点買 12:13TM



## 株式会社 ヤマダ電機

本部 群馬県高崎市栄町1-1  
http://www.yamada-denkiweb.com

テックランド高槻大塚本店  
高槻市大塚町5丁目2番6号  
072-662-3239  
お電話番号お掛け間違いの無い様  
よろしくお願い致します

### 領収書

No.0312-409-104727 [現金売]

2019/12/08 10:39

レジ担当: [REDACTED]  
販売担当: [REDACTED]  
会員No:7770028039896

4194483014 ITH6CL			仔
ワッソック 1:持帰	外10	13	
		¥5,410	
9003152013 DMW化シユウケ1		ZZZ	
デ-タユウケイ 1:持帰	外10		
		¥0	

小計		¥5,410
+消費税		
税込計		¥5,951
ポイント値引		OR
合計		¥5,951
(内消費税)		¥541

10%対象 (内消費税) ¥5,951 (¥541)

現金		¥5,951
お預り		¥6,001
お釣り		¥50

1,551  
1,315  
5,951  
926

合計 9,743

(参考様式)

# 領 収 書 等 貼 付 用 紙

支出書番号

20

## 領 収 証

### ○コーナン

高槻城西店 ☎072-662-5950

☆高槻市からのお知らせ☆  
○住宅用火災報知器を設置しま  
しょう！  
○振り込め詐欺が多発していま  
す。ご注意ください！

2019年12月20日(金) No.0003

責No

4903076060014JAN

001430外ヤマト アラビックヤ  
¥338

4525629181092JAN

001430外ゴムバンドN o. 1 8  
2コX単128 ¥256

4904901616369JAN

001430外カラー指サック M  
¥248

小計 ¥842

外税10(対象 842) ¥84

(税合計) ¥84

合計 **¥926**

お預り ¥1,000

お釣り ¥74

～レシート表記のお知らせ～

商品名の前に、セ) のついている  
商品はセルフメディケーション税  
制控除対象商品です。

◆印は軽減税率(8%)適用商品です。



No. 4166

4点買

11:54TM

政 務 活 動 費 支 出 書

支出書番号 21

会 派 名	大阪維新の会高槻市議会議員団	令和1年12月31日 発行
		令和元年度
議 員 名	吉田稔弘	費 目 会派共用費

下記の金額を支出する。

	百	拾	万	千	百	拾	円
金 額			¥	3	0	0	0

ただし

会派共用費（10～12月分）

備 考

・按分による場合 政務活動費充当額（上限額がある場合その額）  
円

支払い額 按分率  
円 × / = 円

・広報紙については、支出書に印刷物見本を添付すること。

・図書を購入する場合は、図書名を明記すること。

図書名（ ）



様式第2号

会派共用費領収書

令和1年10月15日

議員名 吉田 稔弘 様

会派名 大阪維新の会高槻市議会議員団

代表者 木本 祐



下記のとおり会派共用費として受領しました。

記

受領した額 3,000円

その内訳 令和1年10月分 から 令和1年12月分まで

以上

政 務 活 動 費 支 出 書

支出書番号 22

会 派 名	大阪維新の会高槻市議会議員団	令和2年3月2日 発行
		令和元年度
議 員 名	吉田稔弘	費 目 通信運搬費

下記の金額を支出する。

	百	拾	万	千	百	拾	円
金 額		¥	1	7	3	7	0

ただし

電話代 (10~12月分)

備 考

・按分による場合 政務活動費充当額 (上限額がある場合その額)

円

支払い額

按分率

円 × / = 円

$$\begin{array}{l}
 10月分 \quad 4,898 + 6,766 = 11,664 \times \frac{1}{2} = 5,832 \\
 11月分 \quad 4,898 + 6,706 = 11,604 \times \frac{1}{2} = 5,802 \\
 12月分 \quad 4,704 + 6,568 = 11,272 \times \frac{1}{2} = 5,636
 \end{array}$$

・広報紙については、支出書に印刷物見本を添付すること。

・図書を購入する場合は、図書名を明記すること。

図書名 ( )

口座振替のご案内 (ドコモご利用分)

569-0056  
高槻市城南町4丁目28-10

郵便区内特別

吉田 稔弘 様

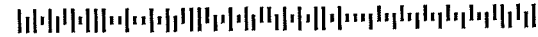

0082469#

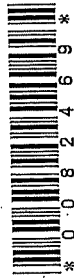

NTTファイナンス株式会社  
〒108-0075 東京都港区港南1-2-70

発行年月日 2019年12月14日発行  
発行会社 NTTファイナンス株式会社  
料金コード 01200000000000000000  
お問合せ先 01200000000000000000  
〒536 大阪府城東区森之家1-0  
-0025 111 NLC株の宮ビル  
社用コード 6T1-EFE-J-08-24S-001442-60(24)  
(000000) 00002

6T1EFE

日頃、NTTファイナンスをご利用いただきまして誠にありがとうございます。  
下記に記載の料金をご指定の口座から振替させていただきます。

( 1/3ページ)

お客様電話番号等 (BILLING NUMBER) お客様番号 (CUSTOMER NUMBER)	請求年月 (MONTH OF ISSUE)	振替金額 (TRANSFER AMOUNT OF MONEY)	振替日 (TRANSFER DAY)
[REDACTED]	2019年 12月ご請求分	11,664円	2020年 1月 6日(月)

お知らせ

【NTTファイナンスからのお知らせ】

\*\*\* NTTグループ各社ご請求金額 \*\*\*  
NTTドコモ分ご請求額 11,664円  
(合計) 11,664円  
詳細については、「ご請求内訳」をご覧ください。

\*\*\* 振替口座のお知らせ \*\*\*

振替口座情報  
金融機関名: [REDACTED]  
口座番号: [REDACTED]

【NTTドコモからのお知らせ】

\*\*\* 電話番号毎のご利用金額 (税込) \*\*\*  
[REDACTED] 4,898円  
[REDACTED] 6,766円

\*\*\* ドコモからのお知らせ \*\*\*  
お知らせは次ページに続きます。

※振替日に振替が出来なかった場合は延滞利息を加算させていただきます場合があります。  
If the payment cannot be transferred on that date, interest on any unpaid balance may be charged.

前月ご請求金額 11,559円 (税込)

カケホ/ライトプラン (2019年11月末現在) 電話番号毎のご請求内訳をご確認ください。

ポイントのお知らせ

dポイントがたまる・つかえる街のお店やネットサイトはどんどん拡大中です。  
普段よく利用されているあのお店やあのサイトでも、dポイントがたまる・つかえるかもしれません。ぜひ「dポイントクラブサイト」で最新情報をご確認ください。

※口座振替をご利用のお客様で、振替日に振替ができなかった場合は、原則として、ご請求月の翌月15日に再度振替させていただきます。  
なお、振替日が土曜・日曜・祝日の場合は、翌営業日に振替させていただきます。

NTTファイナンス株式会社 電話料金等料金領収証 (ドコモご利用分)

RECEIPT OF TELECOMMUNICATION CHARGES

(2019年12月14日発行)

お客様電話番号等  
(BILLING NUMBER)  
お客様番号  
(CUSTOMER NUMBER)  
[REDACTED]

ご請求先氏名  
(CUSTOMER NAME)  
吉田 稔弘 様

2019年 11月ご請求分  
2019年 12月 2日振替  
領収金額 (AMOUNT RECEIVED) 11,559円  
金融機関名 BANK/POST OFFICE [REDACTED]  
口座番号 ACCOUNT [REDACTED]

右記、ご利用料金を口座振替により領収いたしました。  
The following amount was transferred from your account.

印紙税申告納  
付につき芝  
税務署承認済

NTTファイナンス株式会社  
〒108-0075  
東京都港区港南1-2-70



お客様電話番号等 BILLING NUMBER	[REDACTED]	請求年月 MONTH OF ISSUE	2019年12月ご請求分
----------------------------	------------	------------------------	--------------

お 知 ら せ

ユニバーサルサービス制度の番号単価の改定に伴い、2020年1月ご利用分からユニバーサルサービス料を1電話番号当たり月額3円(税抜)から2円(税抜)に改定いたします。詳しくはドコモのホームページにてご確認ください。引き続きお客様のご理解とご協力を賜りますようお願い申し上げます。

ご請求内訳

(お客様番号 [REDACTED])

内訳項目 CHARGE BREAKDOWN BY CATEGORY (YEN)	金額 (円)	内訳金額 (円) AMOUNT (YEN)	請求内訳等詳細 DETAILS OF CHARGE BREAKDOWN	税区分 TAX
【合計請求額の請求内訳】			詳細は電話番号毎内訳をご覧ください。	
◇基本使用料等(計)	8,400	8,400	基本使用料	合算
◇通話料・通信料(計)	448	408	国内通話料(ドコモ光電話)	合算
		40	他社接続料(ドコモ光電話)	合算
◇パケット定額料等(計)	2,900	3,500	X1パケット定額料(データパック)	合算
		-600	X1パケット定額料(ずっとドコモ割プラス)	合算
		0	バック定額通信料	合算
◇その他ご利用料金等(計)	1,144	300	付加機能使用料等	合算
		0	ドコモWi-Fi利用料	合算
		50	請求書発行手数料	合算
		-1,500	各種割引適用額	合算
		6	ユニバーサルサービス料	合算
◇消費税等相当額(計)	1,060	1,060	消費税等相当額(合計)	合算表示の料金合計×1.0%
◇合計	11,664	11,664	合計	(2回線請求分)
<電話番号毎の請求内訳>				
[REDACTED]			ご利用期間(11/1~11/30)	
◇基本使用料等(計)	2,700	2,700	カケホーダイプラン(スマホ/タブ)	合算
◇パケット定額料等(計)	2,900	3,500	X1データSパック(小容量)定額料	合算
		-600	ずっとドコモ割プラス(料金割引)	合算
		0	(参考) 当月ご利用データ量 2.0G(通信速度制限含む)	合算
◇その他ご利用料金等(計)	-1,147	300	SDモード利用料	合算
		300	ドコモWi-Fi利用料(SDモード)	合算
		-300	キャンペーン割引料(ドコモWi-Fi)	合算
		50	請求書発行手数料	12月請求分 合算
		-1,500	docomo with適用額	合算
		3	ユニバーサルサービス料/基本	1番号あたり3円のご請求となります 合算
◇消費税等相当額(計)	445	445	消費税等相当額(合計)	合算表示の料金合計×1.0%
◇合計				

\*\*\*NTTドコモからのお知らせ\*\*\*

- 各種お申込み・お手続き、ご契約内容の確認などは、インターネットからできます。  
【スマートフォン】はdメニュー、【iモード】はiMenu、【PC】はドコモHPのマイドコモから「ドコモオンライン手続き」をご利用いただけます。
- 弊社分請求額のうち、料金回収代行分は、NTTファイナンスへ請求事務を委託しています。

\*\*\*ユニバーサルサービス料について\*\*\*

ユニバーサルサービス料は、ユニバーサルサービス(NTT東西の加入電話等)の提供を確保するために必要な費用の一部を通信事業者全体で電話番号数に応じて負担するユニバーサルサービス制度の趣旨に基づき、ご負担をお願いしている料金です。

お客様電話番号等 BILLING NUMBER	[REDACTED]	請求年月 MONTH OF ISSUE	2019年12月ご請求分
----------------------------	------------	------------------------	--------------

ご請求内訳

(お客様番号 [REDACTED])

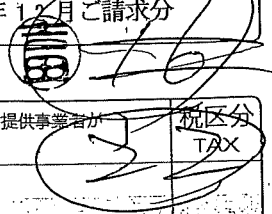

内訳項目 金額 (円) CHARGE BREAKDOWN BY CATEGORY (YEN)	内訳金額 (円) AMOUNT (YEN)	請求内訳等詳細 DETAILS OF CHARGE BREAKDOWN	税区分 TAX
4,898	4,898	合計	
		<NTTドコモからのお知らせ> ○継続利用期間は、11月末で 21年5か月となりました。 ○カケホーダイ/ライトプランご契約期間は11月末で 1か月となりました。 ○ポイントのお知らせ 11月ご利用分に対する獲得ポイントは、 40です。 (ポイント進呈の対象になるご利用金額は、 4,453円です。) ※その他の獲得ポイントはWEBをご確認ください。 ○ステージのお知らせ 11月末のステージは、 プラチナステージです。 ※その他のステージ情報はWEBをご確認ください。 ○個別にご請求のファミリー割引グループ電話番号。 (2019年11月30日現在) [REDACTED]	
		ご利用期間 (11/1~11/30)	
基本使用料等 (計)			
5,700	5,200	戸建・タイプA/西	合 算
	-0	(参考) plala (Sコース) 利用	合 算
	500	ドコモ光電話基本使用料	合 算
		光電話番号: 072-673-3414	
◇通話料・通信料 (計)			
448	408	国内通話料	合 算
	40	他社接続料	合 算
		10月ご利用分	
◇その他ご利用料金等 (計)			
3	3	ユニバーサルサービス料/基本	合 算
		1番号あたり3円のご請求となります	
◇消費税等相当額 (計)			
615	615	消費税等相当額 (合計)	合算表示の料金合計×10%
◇合計			
6,766	6,766	合計	
		<NTTドコモからのお知らせ> ○継続利用期間は、11月末で 1年10か月となりました。 ○ドコモ光/戸建のご契約期間は11月末で 1年10か月となりました。 ○ポイントのお知らせ 11月ご利用分に対する獲得ポイントは、 60です。 (ポイント進呈の対象になるご利用金額は、 6,111円です。) ※その他の獲得ポイントはWEBをご確認ください。 ○ステージのお知らせ 11月末のステージは、 プラチナステージです。 ※その他のステージ情報はWEBをご確認ください。	

口座振替のご案内 (ドコモご利用分)

5.69=0056  
高槻市城南町4丁目28-10

吉田 稔弘 様



0062527#



郵便区内特別

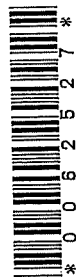

00511126

6T1EFE

NTTファイナンス株式会社  
〒108-0075 東京都港区港南1-2-70

発行年月日: 2020年 1月 6日発行  
発行会社: NTTファイナンス株式会社  
料金センター  
お問合せ先: 0120-800-0000/ドコモ  
【還付先】  
〒536 大阪市城東区森之宮1-6  
-0025 111 NLC森の宮ビル  
社用コード: 6T1EFE-J-08-24S-000973-60(24)  
(000000) 00002

日頃、NTTファイナンスをご利用いただきまして誠にありがとうございます。  
下記に記載の料金をご指定の口座から振替させていただきます。

( 1/3ページ )

お客様電話番号等 (BILLING NUMBER) お客様番号 (CUSTOMER NUMBER)	請求年月 (MONTH OF ISSUE)	振替金額 (TRANSFER AMOUNT OF MONEY)	振替日 (TRANSFER DAY)
[REDACTED]	2020年 1月ご請求分	11,610円	2020年 1月 31日 (金)

お知らせ

【NTTファイナンスからのお知らせ】

\*\*\* NTTグループ各社ご請求金額 \*\*\*  
NTTドコモ分ご請求額 11,610円  
(合計) 11,610円  
詳細については、「ご請求内訳」をご覧ください。

\*\*\* 振替口座のお知らせ \*\*\*

振替口座情報  
金融機関名: 北おおさか信用金庫 城南  
口座番号: 0039494

【NTTドコモからのお知らせ】

\*\*\* 電話番号毎のご利用金額 (税込) \*\*\*  
[REDACTED] 4,904円  
[REDACTED] 6,706円

\*\*\* ドコモからのお知らせ \*\*\*  
お知らせは次ページに続きます。

※振替日に振替が出来なかった場合は延滞利息を加算させていただきます場合があります。  
If the payment cannot be transferred on that date, interest on any unpaid balance may be charged.

前月ご請求金額	11,664円 (税込)
---------	--------------

カケホ/ライトプラン (2019年12月末現在)	電話番号毎のご請求内訳をご確認ください。
-----------------------------	----------------------

ポイントのお知らせ  
dポイントがたまる・つかえる街のお店やネットサイトはどんどん拡大中です。  
普段よく利用されているのお店やあのサイトでも、dポイントがたまる・つかえるかもしれません。ぜひ「dポイントクラブサイト」で最新情報をご確認ください。

※口座振替をご利用のお客様で、振替日に振替ができなかった場合は、原則として、ご請求月の翌月15日に再度振替させていただきます。  
なお、振替日が土曜・日曜・祝日の場合は、翌営業日に振替させていただきます。

NTTファイナンス株式会社 電話料金等料金領収証 (ドコモご利用分)  
RECEIPT OF TELECOMMUNICATION CHARGES

(2020年 1月16日発行)

お客様電話番号等  
(BILLING NUMBER)  
お客様番号  
(CUSTOMER NUMBER)  
[REDACTED]

ご請求先氏名  
(CUSTOMER NAME)  
吉田 稔弘 様

2019年 12月ご請求分	
2020年 1月 6日振替	
領収金額 (AMOUNT RECEIVED)	11,664円
金融機関名 BANK/POST OFFICE	[REDACTED]
口座番号 ACCOUNT	[REDACTED]

右記、ご利用料金を口座振替により領収いたしました。  
The following amount was transferred from your account.

印紙税申告納  
付につき芝  
税務署承認済

NTTファイナンス株式会社  
〒108-0075  
東京都港区港南1-2-70

お客様電話番号等 BILLING NUMBER	[REDACTED]	請求年月 MONTH OF ISSUE	2020年 1月ご請求分
----------------------------	------------	------------------------	--------------

お 知 ら せ

ユニバーサルサービス制度の番号単価の改定に伴い、2020年1月ご利用分からユニバーサルサービス料を1電話番号当たり月額3円(税抜)から2円(税抜)に改定いたします。詳しくはドコモのホームページにてご確認ください。引き続きお客様のご理解とご協力を賜りますようお願い申し上げます。

\*\*\* ドコモ光/戸建のお知らせ \*\*\*

1月末でドコモ光/戸建のご契約期間が満了となります。継続契約を希望されない場合、翌々月末までにお申出をお願いいたします。

ご 請 求 内 訳

(お客様番号 [REDACTED])

内訳項目 金額 (円) CHARGE BREAKDOWN BY CATEGORY (YEN)	内訳金額 (円) AMOUNT (YEN)	請求内訳等詳細 DETAILS OF CHARGE BREAKDOWN	税区分 TAX
		〔本内訳は、各サービス提供事業者が発行したものです。〕	
		詳細は電話番号毎内訳をご覧ください。	
【合計請求額の請求内訳】			
◇基本使用料等(計)	8,400	基本使用料	合 算
◇通話料・通信料(計)	400	X1・SMS通信料	合 算
	394	国内通話料(ドコモ光電話)	合 算
◇パケット定額料等(計)	2,900	X1パケット定額料(データバック)	合 算
	-600	X1パケット定額料(ずっとドコモ割プラス)	合 算
	0	バック定額通信料	合 算
◇その他ご利用料金等(計)	-1,144	付加機能使用料等	合 算
	0	ドコモWi-Fi利用料	合 算
	50	請求書発行手数料	合 算
	-1,500	各種割引適用額	合 算
	6	ユニバーサルサービス料	合 算
◇消費税等相当額(計)	1,054	消費税等相当額(合計)	合算表示の料金合計×1.0%
◇合計	11,610	合計	(2回線請求分)
<電話番号毎の請求内訳>			
◆ [REDACTED]		ご利用期間(12/1~12/31)	
◇基本使用料等(計)	2,700	カケホーダイプラン(スマホ/タブ)	合 算
◇通話料・通信料(計)	6	X1・SMS通信料	合 算
		12月ご利用分	
◇パケット定額料等(計)	2,900	X1データSバック(小容量)定額料	合 算
	-600	ずっとドコモ割プラス(料金割引)	合 算
	0	(参考) 当月ご利用データ量	1.2G(通信速度制限含む)
◇その他ご利用料金等(計)	-1,147	SPモード利用料	合 算
	300	ドコモWi-Fi利用料(SPモード)	合 算
	-300	キャンペーン割引料(ドコモWi-Fi)	合 算
	50	請求書発行手数料	合 算
	-1,500	docomo with適用額	合 算
	3	ユニバーサルサービス料/基本	合 算
		1番号あたり3円のご請求となります	
◇消費税等相当額(計)	445	消費税等相当額(合計)	合算表示の料金合計×1.0%

\*\*\*NTTドコモからのお知らせ\*\*\*

- 各種お申込み・お手続き、ご契約内容の確認などは、インターネットからできます。  
【スマートフォン】はdメニュー、【iモード】はiMenu、【PC】はドコモHPのマイドコモから「ドコモオンライン手続き」をご利用いただけます。
- 弊社分請求額のうち、料金回収代行分は、NTTファイナンスへ請求事務を委託しています。

\*\*\*ユニバーサルサービス料について\*\*\*

ユニバーサルサービス料は、ユニバーサルサービス(NTT東西の加入電話等)の提供を確保するために必要な費用の一部を通信事業者全体で電話番号数に応じて負担するユニバーサルサービス制度の趣旨に基づき、ご負担をお願いしている料金です。



お客様電話番号等  
BILLING NUMBER

請求年月  
MONTH OF ISSUE

2020年 1月ご請求分

ご請求内訳

(お客様番号)

内訳項目 金額 (円) CHARGE BREAKDOWN BY CATEGORY (YEN)	内訳金額 (円) AMOUNT (YEN)	請求内訳等詳細 DETAILS OF CHARGE BREAKDOWN	税区分 TAX
◇合計 4,904	4,904	合計 <NTTドコモからのお知らせ> ◎継続利用期間は、12月末で 21年6か月となりました。 ○カケホーダイ/ライトプランご契約期間は12月末で 2か月となりました。 ◎ポイントのお知らせ 12月ご利用分に対する獲得ポイントは、 40です。 (ポイント進呈の対象になるご利用金額は、 4,459円です。) ※その他の獲得ポイントはWEBをご確認ください。 ◎ステージのお知らせ 12月末のステージは、 プラチナステージです。 ※その他のステージ情報はWEBをご確認ください。 ○個別にご請求のファミリー割引グループ電話番号。 (2019年12月31日現在) [Redacted] ご利用期間 (12/1~12/31)	
◇基本使用料等 (計) 5,700	5,200	戸建・ダイブA/西 (参考) plala (Sコース) 利用	合 算
	0		合 算
	500	ドコモ光電話基本使用料 光電話番号: 072-673-3414	合 算
◇通話料・通信料 (計) 394	394	国内通話料 11月ご利用分	合 算
◇その他ご利用料金等 (計) 3	3	ユニバーサルサービス料/基本 1番号あたり3円のご請求となります	合 算
◇消費税等相当額 (計) 609	609	消費税等相当額 (合計) 合算表示の料金合計×10%	
◇合計 6,706	6,706	合計 <NTTドコモからのお知らせ> ◎継続利用期間は、12月末で 1年11か月となりました。 ○ドコモ光/戸建のご契約期間は12月末で 1年11か月となりました。 契約継続を希望されない場合、翌々月末までに お申出をお願いいたします。 ◎ポイントのお知らせ 12月ご利用分に対する獲得ポイントは、 60です。 (ポイント進呈の対象になるご利用金額は、 6,097円です。) ※その他の獲得ポイントはWEBをご確認ください。 ◎ステージのお知らせ 12月末のステージは、 プラチナステージです。 ※その他のステージ情報はWEBをご確認ください。	



口座振替のご案内 (ドコモご利用分)

5.6.9=0.0.5.6  
高槻市城南町4丁目2.8=1.0

吉田 稔弘 様



0082751#



郵便区内特別



00617691

6T1EFE

NTTファイナンス株式会社  
〒108-0075 東京都港区港南1-2-70

発行年月日 2020年 2月13日発行  
発行会社 NTTファイナンス株式会社  
料金センター  
お問合せ先 01.20=8.00 0.0.0 / ドコモ  
【振付先】  
〒5.3.6 大阪府城東区森之宮1-6  
〒0.0.2.5 1.1.1 NTT森の宮ビル  
社用コード 6T1-EFE-J-08-24S-001472-60 (24)  
(000000) 00002

日頃、NTTファイナンスをご利用いただきまして誠にありがとうございます。  
下記に記載の料金をご指定の口座から振替させていただきます。

( 1/3ページ)

お客様電話番号等 (BILLING NUMBER) お客様番号 (CUSTOMER NUMBER)	請求年月 (MONTH OF ISSUE)	振替金額 (TRANSFER AMOUNT OF MONEY)	振替日 (TRANSFER DAY)
[REDACTED]	2020年 2月ご請求分	11,468円	2020年 3月 2日(月)

お知らせ

【NTTファイナンスからのお知らせ】

\*\*\* NTTグループ各社ご請求金額 \*\*\*  
NTTドコモ分ご請求額 11,468円  
(合計) 11,468円  
詳細については、「ご請求内訳」をご覧ください。

\*\*\* 振替口座のお知らせ \*\*\*

振替口座情報  
金融機関名: [REDACTED]  
口座番号: [REDACTED]

【NTTドコモからのお知らせ】

\*\*\* 電話番号毎のご利用金額 (税込) \*\*\*  
[REDACTED] 4,900円  
[REDACTED] 6,568円

\*\*\* ドコモからのお知らせ \*\*\*

お知らせは次ページに続きます。

※振替日に振替が出来なかった場合は延滞利息を加算させていただきます。  
If the payment cannot be transferred on that date, interest on any unpaid balance may be charged.

前月ご請求金額	11,610円 (税込)
---------	--------------

カケホ/ライトプラン (2020年 1月末現在)	電話番号毎のご請求内訳をご確認ください。
-----------------------------	----------------------

ポイントのお知らせ	dポイントがたまる・つかえる街のお店やネットサイトはどんどん拡大中です。普段よく利用されているあのお店やあのサイトでも、dポイントがたまる・つかえるかもしれません。ぜひ「dポイントクラブサイト」で最新情報をご確認ください。
-----------	---

※口座振替をご利用のお客で、振替日に振替ができなかった場合は、原則として、ご請求月の翌月15日に再度振替させていただきます。  
なお、振替日が土曜・日曜・祝日の場合は、翌営業日に振替させていただきます。

NTTファイナンス株式会社 電話料金等料金領収証 (ドコモご利用分)

RECEIPT OF TELECOMMUNICATION CHARGES

(2020年 2月13日発行)

お客様電話番号等 (BILLING NUMBER) お客様番号 (CUSTOMER NUMBER)	[REDACTED]
--	------------

2020年 1月ご請求分	
2020年 1月 31日振替	
領収金額 (AMOUNT RECEIVED)	11,610円
金融機関名 BANK/POST OFFICE	[REDACTED]
口座番号 ACCOUNT	[REDACTED]

ご請求先氏名 (CUSTOMER NAME)	吉田 稔弘 様
---------------------------	---------

右記、ご利用料金を口座振替により領収いたしました。  
The following amount was transferred from your account.

印紙税申告納  
付につき芝  
税務署承認済

NTTファイナンス株式会社  
〒108-0075  
東京都港区港南1-2-70



お客様電話番号等 BILLING NUMBER	[REDACTED]	請求年月 MONTH OF ISSUE	2020年 2月ご請求分
----------------------------	------------	------------------------	--------------

お 知 ら せ

ユニバーサルサービス制度の番号単価の改定に伴い、2020年1月ご利用分からユニバーサルサービス料を1電話番号あたり月額3円(税抜)から2円(税抜)に改定いたしました。詳しくはドコモのホームページにてご確認ください。引き続きお客様のご理解とご協力を賜りますようお願い申し上げます。

### ご請求内訳

(お客様番号 [REDACTED])

内訳項目 金額(円) CHARGE BREAKDOWN BY CATEGORY(YEN)	内訳金額(円) AMOUNT (YEN)	請求内訳等詳細 DETAILS OF CHARGE BREAKDOWN	税区分 TAX
【合計請求額の請求内訳】		詳細は電話番号毎内訳をご覧ください。	
◇基本使用料等(計)	8,400	基本使用料	合算
◇通話料・通信料(計)	272	Xi・SMS通信料	合算
	269	国内通話料(ドコモ光電話)	合算
◇パケット定額料等(計)	2,900	Xiパケット定額料(データパック)	合算
	3,500	Xiパケット定額料(ずっとドコモ割プラス)	合算
	-600	バック定額通信料	合算
◇その他ご利用料金等(計)	1,146	付加機能使用料等	合算
	0	ドコモWi-Fi利用料	合算
	50	請求書発行手数料	合算
	-1,500	各種割引適用額	合算
	4	ユニバーサルサービス料	合算
◇消費税等相当額(計)	1,042	消費税等相当額(合計)	合算表示の料金合計×1.0%
◇合計	11,468	合計	(2回線請求分)
<電話番号毎の請求内訳>			
[REDACTED]		ご利用期間(1/1~1/31)	
◇基本使用料等(計)	2,700	カケホーダイプラン(スマホ/タブ)	合算
◇通話料・通信料(計)	3	Xi・SMS通信料	合算
	3	1月ご利用分	
◇パケット定額料等(計)	2,900	XiデータSパック(小容量)定額料	合算
	3,500	ずっとドコモ割プラス(料金割引)	合算
	-600	(参考) 当月ご利用データ量	0.9G(通信速度制限含む)
	0		合算
◇その他ご利用料金等(計)	-1,148	SPモード利用料	合算
	300	ドコモWi-Fi利用料(SPモード)	合算
	300	ドコモWi-Fi利用料(SPモード)	合算
	-300	キャンペーン割引料(ドコモWi-Fi)	合算
	50	請求書発行手数料	合算
	-1,500	docomo with適用額	合算
	2	ユニバーサルサービス料/基本	合算
	2	1番号あたり2円のご請求となります	
◇消費税等相当額(計)	445	消費税等相当額(合計)	合算表示の料金合計×1.0%

\*\*\*NTTドコモからのお知らせ\*\*\*

- 各種お申込み・お手続き、ご契約内容の確認などは、インターネットからできます。  
【スマートフォン】はdメニュー、【iモード】はiMenu、【PC】はドコモHPのマイドコモから「ドコモオンライン手続き」をご利用いただけます。
- 弊社分請求額のうち、料金回収代行分は、NTTファイナンスへ請求事務を委託しています。

\*\*\*ユニバーサルサービス料について\*\*\*

ユニバーサルサービス料は、ユニバーサルサービス(NTT東西の加入電話等)の提供を確保するために必要な費用の一部を通信事業者全体で電話番号数に応じて負担するユニバーサルサービス制度の趣旨に基づき、ご負担をお願いしている料金です。

お客様電話番号等  
BILLING NUMBER



請求年月  
MONTH OF ISSUE

2020年 2月ご請求分

ご請求内訳

(お客様番号)



内訳項目 CHARGE BREAKDOWN BY CATEGORY (YEN)	金額 (円) AMOUNT (YEN)	内訳金額 (円) AMOUNT (YEN)	請求内訳等詳細 DETAILS OF CHARGE BREAKDOWN	備考
◇合計	4,900	4,900	合計	
			<NTTドコモからのお知らせ> ○継続利用期間は、1月末で 2年7か月となりました。 ○カケホーダイ/ライトプランご契約期間は1月末で 3か月となりました。 ○ポイントのお知らせ 1月ご利用分に対する獲得ポイントは、 40です。 (ポイント進呈の対象になるご利用金額は、 4,455円です。) ※その他の獲得ポイントはWEBをご確認ください。 ○ステージのお知らせ 1月末のステージは、 プラチナステージです。 ※その他のステージ情報はWEBをご確認ください。 ○個別にご請求のファミリー割引グループ電話番号。 (2020年1月31日現在) [Redacted]	
◇基本使用料等 (計)	5,700	5,200	ご利用期間: (1/1~1/31)	
		0	戸建・タイプA/西	合 算
		500	(参考) plala (Sコース) 利用	合 算
			ドコモ光電話基本使用料	合 算
			光電話番号: 072-673-3414	
◇通話料・通信料 (計)	269	269	国内通話料	合 算
			12月ご利用分	
◇その他ご利用料金等 (計)	2	2	ユニバーサルサービス料/基本	合 算
			1番号あたり2円のご請求となります	
◇消費税等相当額 (計)	597	597	消費税等相当額 (合計)	
			合算表示の料金合計×1.0%	
◇合計	6,568	6,568	合計	
			<NTTドコモからのお知らせ> ○継続利用期間は、1月末で 2年となりました。 ○ドコモ光/戸建のご契約期間は1月末で 1年12か月となり満了となりました ○ポイントのお知らせ 1月ご利用分に対する獲得ポイントは、 50です。 (ポイント進呈の対象になるご利用金額は、 5,971円です。) ※その他の獲得ポイントはWEBをご確認ください。 ○ステージのお知らせ 1月末のステージは、 プラチナステージです。 ※その他のステージ情報はWEBをご確認ください。	

本内訳は、各サービス提供事業者が発行したものです。

請求内訳

政 務 活 動 費 支 出 書

支出書番号 24

会 派 名	大阪維新の会高槻市議会議員団	令和2年3月31日 発行
		令和元年度
議 員 名	吉田稔弘	費 目 旅費及び交通費

下記の金額を支出する。

	百	拾	万	千	百	拾	円
金 額			¥	8	1	9	7

ただし

ガソリン代及びイコカチャージ代 (1~3月分)

備 考

・按分による場合 政務活動費充当額 (上限額がある場合その額)

円

支払い額

按分率

円 × / = 円

1 11/5 5,794 ×  $\frac{1}{2}$  = 2,897

2 " 2,700 ×  $\frac{1}{2}$  = 1,350

3 " 2,900 ×  $\frac{1}{2}$  = 1,450

12カチャージ 5000 ×  $\frac{1}{2}$  = 2500

合計 8197

・広報紙については、支出書に印刷物見本を添付すること。

・図書を購入する場合は、図書名を明記すること。

図書名 ( )

(参考様式)

# 領 収 書 等 貼 付 用 紙

支出書番号

24

## EneJet

### 領収書

伊丹産業株式会社  
 セルフ高槻エコ・ステーション  
 大阪府高槻市辻子2丁目1番21号  
 TEL:072-671-0582  
 2020/01/02(木)16:18 吉田稔弘様

現金フリー 様  
 1-06099-00017 14066 0000  
 売上 現金フリー 手  
 レギュラー  
 020100 ¥516  
 3.56L @145.0 L-2 N-4

小計 ¥516  
 (10%対象 ¥516  
 内消費税 ¥47)  
**合計 ¥516**  
 お預かり ¥1000 お釣 ¥484  
 上記にて領収書とさせていただきます  
 No.2324 担当:9997 セルフ高槻  
 POS番号01  
 2020/01/02 釣銭伝票No.3170

### おつり引換券

2020/01/02(木)16:18  
 釣銭金額 ¥484  
 2020/01/02 釣銭番号 3170  
 2 803170 004841



## EneJet

### 領収書

伊丹産業株式会社  
 セルフ高槻エコ・ステーション  
 大阪府高槻市辻子2丁目1番21号  
 TEL:072-671-0582  
 2020/01/05(日)14:49 吉田稔弘様

現金フリー 様  
 1-06099-00017 14066 0000  
 売上 現金フリー 手  
 レギュラー  
 020100 ¥528  
 3.64L @145.0 L-5 N-13

小計 ¥528  
 (10%対象 ¥528  
 内消費税 ¥48)  
**合計 ¥528**  
 お預かり ¥1000 お釣 ¥472  
 上記にて領収書とさせていただきます  
 No.6816 担当:9997 セルフ高槻  
 POS番号01  
 2020/01/05 釣銭伝票No.3856

### おつり引換券

2020/01/05(日)14:49  
 釣銭金額 ¥472  
 2020/01/05 釣銭番号 3856  
 2 803856 004721



## ENEOS

### 納品書(領収書)

2020年01月10日 14:36

売上 吉田稔弘様 M  
 大切なお客様

BODYCARDフリー  
 車両番号 実車番  
 0210-00  
 ENEOSレギュラー P-03  
 3.23L \*

145円 ¥468  
**合計 ¥468**  
 (消費税10%対象 ¥468  
 内消費税等 ¥43)

釣銭 10000-9532 5000-4532  
 1000-532

現金でお買上げの場合は領収書にかえさせていただきます。

アイビー商事株式会社 高槻SS  
 大阪府 高槻市  
 津之江町1丁目45-8  
 TEL:072-675-3759 SS-201855  
 E-mail No.6548-01 テレ-No.6593-5594  
 2020/01/10

1月分

516  
 528  
 468  
 513  
 3,769  
 5,794 × 1/2 = 2,897

1月分 2,897

2月分 1,350

3月分 1,450

5,697  
 1万円 - 2,500  
**合計 8,197**

(参考様式)

# 領 収 書 等 貼 付 用 紙

支出書番号

24

# ENEOS

## 納品書(領収書)

2020年01月14日 09:55

売上  
大和なお客様 様 M

BODYCARD プリ  
車両番号 実車番

0210-00  
ENEOSレギュラー P-02  
3.31L \*

155円 ¥513  
**合計 ¥513**  
(消費税10%対象 ¥513  
内消費税等 ¥47)

釣銭 10000-9487 5000-4487  
1000-487

現金でお買上げの場合は領収書にかえさせていただきます。

アイピー商事株式会社 高槻SS  
大阪府 高槻市  
津之江町1丁目45-8  
TEL:072-675-3759 SS-201855  
レシートNo 7033-01 テレNo6652-6653  
2020/01/14

# KSD

## 納品書 (領収書)

株式会社 京都スタンダード  
高槻SS  
大阪府高槻市桃園町4-33  
TEL:072-676-7072

SS-32204

2020年01月24日 15:46 伝票No.0621  
通番0474

0-32204-0000  
お買上 現金

0002  
レギュラー P01 ¥3769  
数量 27.31(L)  
単価 @138

**合計 ¥3,769**  
(内消費税 @53.8 ¥1469)  
(内消費税10%(対象 ¥3769) ¥343)  
お預り ¥10,000  
お釣り ¥6,231  
7498-7498 01 2020/01/24  
上記にて領収書に替えさせていただきます

# KSD

## 納品書 (領収書)

株式会社 京都スタンダード  
高槻SS  
大阪府高槻市桃園町4-33  
TEL:072-676-7072

SS-32204

2020年02月22日 13:56 伝票No.0697  
通番2706

0-32204-0000  
お買上 現金

0002  
レギュラー P18 ¥2700  
数量 20.00(L)  
単価 @135

**合計 ¥2,700**  
(内消費税 @53.8 ¥1076)  
(内消費税10%(対象 ¥2700) ¥245)  
お預り ¥10,000  
お釣り ¥7,300  
5833-5833 06 2020/02/22  
上記にて領収書に替えさせていただきます

◆◆◆ 金 銭 ◆◆◆  
2020年02月22日 13:56  
7,300円

2月分  $2,700 \times \frac{1}{2} = 1,350$

(参考様式)

# 領 収 書 等 貼 付 用 紙

支出書番号

24

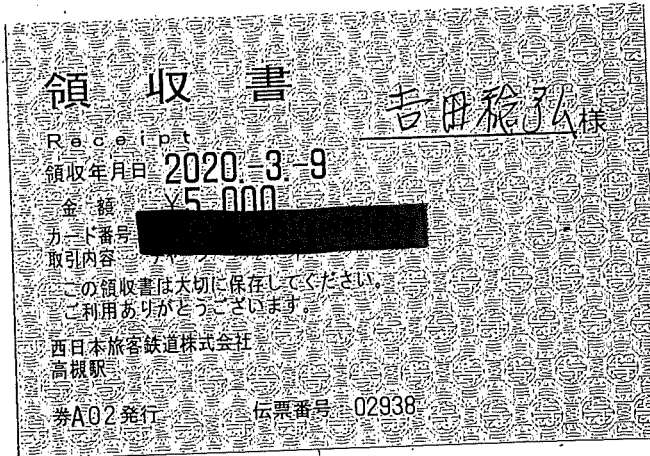

吉田稔子様

$$5000 \times \frac{1}{2} = 2,500$$

# ENEOS

## 納品書(領収書)

2020年03月26日 11:03

売上 吉田稔子様  
ENEOS Tカード会員様

XXXXXXXXXXXX  
ENEOS Tカード

車両番号 実車番 [REDACTED]

0210-00

ENEOSレギュラー P-03  
20.00L \*

145円 ¥2,900

合計 ¥2,900

(消費税10%対象 ¥2,900  
内消費税等 ¥264)

釣銭 10000-7100 5000-2100  
3000-100

Tカード外:基本P 13P

特別P 0P

今回計 13P

利用ポイント 0P

利用可能ポイント [REDACTED]

本日付与されたポイントは2~3日  
目以降に反映されます。有効期限切  
等の理由で、Tカードにポイントが  
加算されないことがあります。  
詳細はwww.tsi-te.jpにてご確認下  
さい。

現金でお買上げの場合は領収書にかえさせて頂きます。

アイビー商事株式会社 高槻SS  
大阪府 高槻市

津之江町1丁目45-8

TEL:072-675-3759 SS-201855

サイトNo.2323-01 データNo.9752-9753

[REDACTED] 2020/03/26

$$3月分 2,900 \times \frac{1}{2} = 1,450$$

政 務 活 動 費 支 出 書

支出書番号 25

会 派 名	大阪維新の会高槻市議会議員団	令和2年3月31日 発行
		令和元年度
議 員 名	吉田稔弘	費 目 事務雑費
下記の金額を支出する。		
金額	百	拾
	万	千
	百	拾
	円	
	¥	4
		6
		8
		0
		1
ただし コピー用トナー他		
備 考		
・ 按分による場合 政務活動費充当額 (上限額がある場合その額)		
円		
支払い額 按分率		
円 × / = 円		
・ 広報紙については、支出書に印刷物見本を添付すること。		
・ 図書を購入する場合は、図書名を明記すること。		
図書名 ( )		



(参考様式)

# 領 収 書 等 貼 付 用 紙

支出書番号

25

## 領 収 証 ○コーナン

高槻城西店 ☎072-662-5950

☆高槻市からのお知らせ☆  
○住宅用火災報知器を設置しましょう!  
○振り込め詐欺が多発しています。ご注意ください!

2020年01月19日(日) No.0001

責No. XXXXXXXXXX  
4903419349011JAN  
001420外クリヤーブック80P- ¥748

4902011346275JAN  
A001425外 高白コピー用  
5コ×単298 ¥1,490  
AA4 コピー (5個) -100  
¥1490から ¥1390に致します

小計 ¥2,138  
外税10(対象 2138) ¥213  
(税合計 ¥213)  
合計 ¥2,351  
お預り ¥3,001  
お釣り ¥650

～レシート表記のお知らせ～  
商品名の前に、セ)のついている  
商品はセルフメディケーション税  
制控除対象商品です。

◆印は軽減税率(8%)適用商品です。



No. 4120 6点買 13:13TM



桑内株式会社 本社  
高槻市高槻町 15-24  
TEL 072-681-1213

2020年 2月22日(土) 14:21 No:0021

4901480191850  
0407レポート箋A4  
単320× 2個 外 ¥640

4901480074948  
0407レポート箋A4 外 ¥320

4902778980095  
0112朱鉛筆 2351  
単60× 2個 外 ¥120

4901681200511  
0101ニューハード(N  
単80× 3個 外 ¥240

%-2 20%  
-16× 3個 -48

小計 ¥1,272  
10%外税対象額 10.00% ¥1,272  
10%外税 10.00% ¥127

合計 ¥1,399  
(内消費税等 ¥127)

お預り ¥1,500  
(消費税等 ¥127)

お釣り ¥101

軽マークは軽減税対象商品です

責No:00000008:8  
取引No9246 8点買



桑内株式会社 本社  
高槻市高槻町 15-24  
TEL 072-681-1213

2020年 2月22日(土) 14:14 No:0022

4902505161957  
1009カーボン紙 片面外 ¥550

小計 ¥550  
10%外税対象額 10.00% ¥550  
10%外税 10.00% ¥55

合計 ¥605  
(内消費税等 ¥55)

お預り ¥605  
(消費税等 ¥55)

軽マークは軽減税対象商品です

責No:00000021:2 1  
取引No2754 1点買

2,351

1,399

605

4,355

4,355

10,973

5,073

26,400

合計 46,801

(参考様式)

# 領 収 書 等 貼 付 用 紙

支出書番号

25

## 新製品が安い KS ケーズデンキ

### お買上げ明細

2020年 2月29日(土) 18時 6分

【お名前】 (4025000331707)  
ヨシダ トシロ  
吉田 稔弘 様  
会員番号 [REDACTED]

<明細>

1 ●プリンタラベル用紙 持帰  
マクセル  
4902580737511 M8360V-110A 10%  
10%値引対象 2点 ¥5,618

2点/合計 ¥5,618  
税率別内訳 / 課税対象額 10% ¥5,618  
(内消費税額 ¥510)

[0524025-052072404-2310004091217]

### 領 収 証

2020年 2月29日(土) 18時 6分

吉田 稔弘 様  
金額 ¥5,618  
(内消費税等 ¥510)

但し、お品代として  
上記金額正に領収致しました。

<決済内訳>

現金 ¥5,618  
(内消費税等 ¥510)

現金お預かり ¥5,620  
お釣り ¥2

ケーズデンキ高槻店  
電話番号 072-673-6300  
販売担当者 [REDACTED]

## 新製品が安い KS ケーズデンキ

### お買上げ明細

2020年 3月26日(木) 10時15分

【お名前】 (4025000331707)  
ヨシダ トシロ  
吉田 稔弘 様  
会員番号 [REDACTED]

<明細>

1 ●インクカートリッジ 持帰  
エプソン  
4988617266858 ITH-6CL 10%  
10%値引対象 1点 ¥5,355

1点/合計 ¥5,355  
税率別内訳 / 課税対象額 10% ¥5,355  
(内消費税額 ¥486)

[0524025-052035584-2310006607546]

### 領 収 証

2020年 3月26日(木) 10時15分

吉田 稔弘 様  
金額 ¥5,355  
(内消費税等 ¥486)

但し、お品代として  
上記金額正に領収致しました。

<決済内訳>

現金 ¥5,355  
(内消費税等 ¥486)

現金お預かり ¥10,060  
お釣り ¥4,705

ケーズデンキ高槻店  
電話番号 072-673-6300  
販売担当者 [REDACTED]

5,618  
5,355  
-----  
10,973

(参考様式)

# 領 収 書 等 貼 付 用 紙

支出書番号

25

## 領 収 証

No. 127041

コードNo. 09008

令和 2年 1月 31日

吉田 稔弘 殿

金額

926400 円

現金	✓
小切手	
振込	
相殺	

上記金額(税込み)正に領収致しました。

コピー用紙

**ホクセツ事務機株式会社**

高槻市城南町二丁目13番1号  
TEL 072-676-0121 (代)  
FAX 072-676-0136

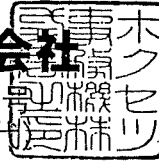

投 者

印 紙

26,400

(参考様式)

# 領 収 書 等 貼 付 用 紙

支出書番号

25

## 領 収 証 コーナン

高槻城西店 ☎072-662-5950

☆高槻市からのお知らせ☆  
○住宅用火災報知器を設置しま  
しょう!  
○振り込め詐欺が多発していま  
す。ご注意ください!

2020年03月26日(木) No.0002

責No

4522831022397JAN

001420外 リングファイ ¥298

4903419349011JAN

001420外クリヤーブック80P ¥748

4522831972319JAN

001420外LFX フラットファ ¥298

4522831547166JAN

001420外 A4書類整理 ¥548

4987167000202JAN

001430外ニチバン ナイスタック ¥498

4548623490953JAN

001430外3M 強粘着見出し ¥398

4901165300638JAN

001430外カッター替刃大 ¥278

4902870200022JAN

001430外マックス ホッチキス針  
2コX単78 ¥156

4902011346275JAN

A001425外 高白コピー用  
5コX単298 ¥1,490

AA47E-ヨコ (5個) -100  
¥1490から ¥1390に致します

小計 ¥4,612

外税10(対象 4612) ¥461

(税合計 ¥461)

合計 ¥5,073

お預り ¥10,100

お釣り ¥5,027

5,073

～レシート表記のお知らせ～  
商品名の前に、セ) のついている  
商品はセルフメディケーション税  
制控除対象商品です。

◆印は軽減税率(8%)適用商品です。



No. 7077

14点買

10:52TM

政 務 活 動 費 支 出 書

支出書番号 26

会 派 名	大阪維新の会高槻市議会議員団	令和2年3月31日 発行
		令和元年度
議 員 名	吉田稔弘	費 目 会派共用費

下記の金額を支出する。

	百	拾	万	千	百	拾	円
金 額			¥	3	0	0	0

ただし

会派共用費 (1~3月分)

備 考

・按分による場合 政務活動費充当額 (上限額がある場合その額)

円

支払い額 按分率

円 × / = 円

3ヶ月分 (1~3月) 1,000円 × 3ヶ月 = 3,000

・広報紙については、支出書に印刷物見本を添付すること。

・図書を購入する場合は、図書名を明記すること。

図書名 ( )

26

様式第2号

会派共用費領収書

令和2年1月15日

議員名 吉田 稔弘 様

会派名 大阪維新の会高槻市議会議員団

代表者 木本 祐



下記のとおり会派共用費として受領しました。

記

受領した額 3,000円

その内訳 令和2年1月分 から 令和2年3月分まで

以上

政 務 活 動 費 支 出 書

支出書番号 27

会 派 名	大阪維新の会高槻市議会議員団	令和元年5月21日 発行 
議 員 名	吉田稔弘	令和元年度 費 目 通信運搬費

下記の金額を支出する。

	百	拾	万	千	百	拾	円
金額		¥	1	7	5	8	6

ただし

電話代 (1~3月分)

備 考

・按分による場合 政務活動費充当額 (上限額がある場合その額)

円

支払い額

按分率

円 × / =

円

1月分 4900 + 6,902 = 11,802  $\frac{1}{3}$  5916  
 2月分 4897 + 6,967 = 11,864  $\frac{1}{3}$  5932  
 3月分 4897 + 6,580 = 11,477  $\frac{1}{3}$  5788

・広報紙については、支出書に印刷物見本を添付すること。

・図書を購入する場合は、図書名を明記すること。

図書名 ( )

口座振替のご案内 (ドコモご利用分)

569-0056  
高槻市城南町4丁目28-10

郵便区内特別

吉田 稔弘 様

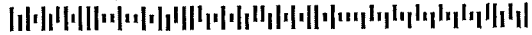

0062311#

020032203014296902

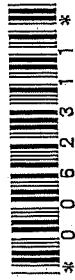

NTTファイナンス

00511096

6T1EFE

NTTファイナンス株式会社  
〒108-0075 東京都港区港南1-2-70

発行年月日 2020年 3月14日発行

発行会社 NTTファイナンス株式会社

料金センター

お問合せ先 0120-800-0000/ドコモ  
【還付先】

〒536 大阪市城東区森之宮1-6

〒0025 1-11 NLC森の宮ビル

社用コード 6T1-EFE-J-08-24S-000971-60(24)  
(000000) 00002

日頃、NTTファイナンスをご利用いただきまして誠にありがとうございます。  
下記に記載の料金をご指定の口座から振替させていただきます。

( 1/3ページ)

お客様電話番号等 (BILLING NUMBER) お客様番号 (CUSTOMER NUMBER)	請求年月 (MONTH OF ISSUE)	振替金額 (TRANSFER AMOUNT OF MONEY)	振替日 (TRANSFER DAY)
[REDACTED]	2020年 3月ご請求分	11,829円	2020年 3月31日(火)

お知らせ

【NTTファイナンスからのお知らせ】

\*\*\* NTTグループ各社ご請求金額 \*\*\*  
NTTドコモ分ご請求額 11,829円  
(合計) 11,829円  
詳細については、「ご請求内訳」をご覧ください。

\*\*\* 振替口座のお知らせ \*\*\*

振替口座情報

金融機関名: [REDACTED]

口座番号: [REDACTED]

【NTTドコモからのお知らせ】

\*\*\* 電話番号毎のご利用金額 (税込) \*\*\*  
[REDACTED] 4,897円  
[REDACTED] 6,932円

\*\*\* ドコモからのお知らせ \*\*\*

お知らせは次ページに続きます。

※振替日に振替が出来なかった場合は延滞利息を加算させていただきます場合があります。  
If the payment cannot be transferred on that date, interest on any unpaid balance may be charged.

前月ご請求金額	11,468円(税込)
---------	-------------

カケホ/ライトプラン (2020年 2月末現在)	電話番号毎のご請求内訳をご確認ください。
-----------------------------	----------------------

ポイントのお知らせ

dポイントがたまる・つかえる街のお店やネットサイトはどんどん拡大中です。  
普段よく利用されているあのお店やあサイトでも、dポイントがたまる・つかえるかもしれません。ぜひ「dポイントクラブサイト」で最新情報をご確認ください。

※口座振替をご利用のお客様で、振替日に振替ができなかった場合は、原則として、ご請求月の翌月15日に再度振替させていただきます。  
なお、振替日が土曜・日曜・祝日の場合は、翌営業日に振替させていただきます。

NTTファイナンス株式会社 電話料金等料金領収証 (ドコモご利用分)

RECEIPT OF TELECOMMUNICATION CHARGES

(2020年 3月14日発行)

お客様電話番号等  
(BILLING NUMBER)  
お客様番号  
(CUSTOMER NUMBER)  
[REDACTED]

2020年 2月ご請求分	
2020年 3月 2日振替	
領収金額(AMOUNT RECEIVED)	11,468円
金融機関名 BANK/POST OFFICE	[REDACTED]
口座番号 ACCOUNT	[REDACTED]

ご請求先氏名  
(CUSTOMER NAME)  
吉田 稔弘 様

右記、ご利用料金を口座振替により領収いたしました。  
The following amount was transferred from your account.

印紙税申告納  
付につき芝  
税務署承認済

NTTファイナンス株式会社  
〒108-0075  
東京都港区港南1-2-70





お客様電話番号等 BILLING NUMBER	[REDACTED]	請求年月 MONTH OF ISSUE	2020年 3月ご請求分
----------------------------	------------	------------------------	--------------

## お 知 ら せ

ユニバーサルサービス制度の番号単価の改定に伴い、2020年1月ご利用分からユニバーサルサービス料を1電話番号当たり月額3円(税抜)から2円(税抜)に改定いたしました。詳しくはドコモのホームページにてご確認ください。引き続きお客様のご理解とご協力を賜りますようお願い申し上げます。

## ご請求内訳

(お客様番号 [REDACTED])

内訳項目 CHARGE BREAKDOWN BY CATEGORY (YEN)	金額(円)	内訳金額(円) AMOUNT (YEN)	請求内訳等詳細 DETAILS OF CHARGE BREAKDOWN	税区分 TAX
【合計請求額の請求内訳】			詳細は電話番号毎内訳をご覧ください。	
◇基本使用料等(計)	8,400	8,400	基本使用料	合 算
◇通話料・通信料(計)	600	400	国内通話料(ドコモ光電話)	合 算
		200	番号案内料(ドコモ光電話)	合 算
◇パケット定額料等(計)	2,900	3,500	Xiパケット定額料(データパック)	合 算
		-600	Xiパケット定額料(ずっとドコモ割プラス)	合 算
		0	パケット定額通信料	合 算
◇その他ご利用料金等(計)	1,146	300	付加機能使用料等	合 算
		0	ドコモWi-Fi利用料	合 算
		50	請求書発行手数料	合 算
		-1,500	各種割引適用額	合 算
		4	ユニバーサルサービス料	合 算
◇消費税等相当額(計)	1,075	1,075	消費税等相当額(合計)	合算表示の料金合計×1.0%
◇合計	11,829	11,829	合計	(2回線請求分)
<電話番号毎の請求内訳>				
[REDACTED]			ご利用期間(2/1~2/29)	
◇基本使用料等(計)	2,700	2,700	カケホーダイプラン(スマホ/タブ)	合 算
◇パケット定額料等(計)	2,900	3,500	XiデータSパック(小容量)定額料	合 算
		-600	ずっとドコモ割プラス(料金割引)	合 算
		0	(参考)当月ご利用データ量	1.2G(通信速度制限含む)
◇その他ご利用料金等(計)	-1,148	300	spモード利用料	合 算
		300	ドコモWi-Fi利用料(spモード)	合 算
		-300	キャンペーン割引料(ドコモWi-Fi)	合 算
		50	請求書発行手数料	3月請求分
		-1,500	docomo with適用額	合 算
		2	ユニバーサルサービス料/基本	1番号あたり2円のご請求となります
◇消費税等相当額(計)	445	445	消費税等相当額(合計)	合算表示の料金合計×1.0%
◇合計				

\*\*\*NTTドコモからのお知らせ\*\*\*

●各種お申込み・お手続き、ご契約内容の確認などは、インターネットからできます。

【スマートフォン】はdメニュー、【iモード】はiMenu、【PC】はドコモHPのマイドコモから「ドコモオンライン手続き」をご利用いただけます。

●弊社分請求額のうち、料金回収代行分は、NTTファイナンスへ請求事務を委託しています。

\*\*\*ユニバーサルサービス料について\*\*\*

ユニバーサルサービス料は、ユニバーサルサービス(NTT東西の加入電話等)の提供を確保するために必要な費用の一部を通信事業者全体で電話番号数に応じて負担するユニバーサルサービス制度の趣旨に基づき、ご負担をお願いしている料金です。

お客様電話番号等 BILLING NUMBER	[REDACTED]	請求年月 MONTH OF ISSUE	2020年 3月 請求 [REDACTED]
----------------------------	------------	------------------------	---------------------------

ご請求内訳

(お客様番号 [REDACTED])

内訳項目 金額 (円) CHARGE BREAKDOWN BY CATEGORY (YEN)	内訳金額 (円) AMOUNT (YEN)	請求内訳等詳細 DETAILS OF CHARGE BREAKDOWN	税区分 TAX
4,897	4,897	合計	
		<NTTドコモからのお知らせ>	
		◎継続利用期間は、2月末で 2年8か月となりました。	
		○カケホーダイ/ライトプランご契約期間は2月末で 4か月となりました。	
		◎ポイントのお知らせ	
		2月ご利用分に対する獲得ポイントは、 40です。	
		(ポイント進呈の対象になるご利用金額は、 4,452円です。)	
		※その他の獲得ポイントはWEBをご確認ください。	
		◎ステージのお知らせ	
		2月末のステージは、 プラチナステージです。	
		※その他のステージ情報はWEBをご確認ください。	
		○個別にご請求のファミリー割引グループ電話番号。 (2020年2月29日現在)	
		[REDACTED]	
		ご利用期間:(2/1~2/29)	
▽基本使用料等(計)			
5,700	5,200	戸建・ダイブM/西	合算
	0	(参考) plala (Sコース) 利用	合算
	500	ドコモ光電話基本使用料	合算
		光電話番号: 072-673-3414	
◇通話料・通信料(計)			
600	400	国内通話料	合算
	200	番号案内料	合算
		1月ご利用分	
◇その他ご利用料金等(計)			
2	2	ユニバーサルサービス料/基本	合算
		1番号あたり2円のご請求となります	
◇消費税等相当額(計)			
630	630	消費税等相当額(合計)	
		合算表示の料金合計×10%	
◇合計			
6,932	6,932	合計	
		<NTTドコモからのお知らせ>	
		◎継続利用期間は、2月末で 2年1か月となりました。	
		◎ドコモ光/戸建のご契約期間は2月末で 1か月となりました。	
		◎ポイントのお知らせ	
		2月ご利用分に対する獲得ポイントは、 60です。	
		(ポイント進呈の対象になるご利用金額は、 6,102円です。)	
		※その他の獲得ポイントはWEBをご確認ください。	
		◎ステージのお知らせ	
		2月末のステージは、 プラチナステージです。	
		※その他のステージ情報はWEBをご確認ください。	

口座振替のご案内 (ドコモご利用分)

569-0056  
高槻市城南町4丁目28-10

郵便区内特別

吉田 稔弘 様

0084548#  
020042203015889520



00621280

6T1EFE

NTTファイナンス株式会社  
〒108-0075 東京都港区港南1-2-70

発行年月日: 2020年4月13日発行  
発行会社: NTTファイナンス株式会社  
料金センター  
お問合せ先: 0120-800-000/ドコモ  
[還付先]  
〒536 大阪市城東区森之宮1-6  
-0025-1E1 NLC森の宮ビル  
社用コード: 6T1EFE-J-08-245-001484-60(24)  
<000000> 00002

日頃、NTTファイナンスをご利用いただきまして誠にありがとうございます。  
下記に記載の料金をご指定の口座から振替させていただきます。

( 1 / 3 ページ )

お客様電話番号等 (BILLING NUMBER) お客様番号 (CUSTOMER NUMBER)	請求年月 (MONTH OF ISSUE)	振替金額 (TRANSFER AMOUNT OF MONEY)	振替日 (TRANSFER DAY)
[REDACTED]	2020年 4月ご請求分	11,864円	2020年 4月30日(木)

お知らせ

前月ご請求金額	11,829円 (税込)
---------	--------------

[REDACTED]	[REDACTED]
------------	------------

カケホ/ライトプラン (2020年: 3月末現在)	電話番号毎のご請求内訳をご確認ください。
------------------------------	----------------------

**ポイントのお知らせ**  
dポイントがたまる・つかえる街のお店やネットサイトはどんどん拡大中です。普段よく利用されているあのお店やあのサイトでも、dポイントがたまる・つかえるかもしれません。ぜひ「dポイントクラブサイト」で最新情報をご確認ください。

【NTTファイナンスからのお知らせ】  
\*\*\* NTTグループ各社ご請求金額 \*\*\*  
NTTドコモ分ご請求額 11,864円  
(合計) 11,864円  
詳細については、「ご請求内訳」をご覧ください。

\*\*\* 振替口座のお知らせ \*\*\*  
振替口座情報  
金融機関名: [REDACTED]  
口座番号: [REDACTED]

【NTTドコモからのお知らせ】  
\*\*\* 電話番号毎のご利用金額 (税込) \*\*\*  
[REDACTED] 4,897円  
[REDACTED] 6,967円

※振替日に振替が出来なかった場合は延滞利息を加算させていただきます場合があります。  
If the payment cannot be transferred on that date, interest on any unpaid balance may be charged.

※口座振替をご利用のお客様で、振替日に振替ができなかった場合は、原則として、ご請求月の翌月15日に再度振替させていただきます。  
なお、振替日が土曜・日曜・祝日の場合は、翌営業日に振替させていただきます。

NTTファイナンス株式会社 電話料金等料金領収証 (ドコモご利用分)  
RECEIPT OF TELECOMMUNICATION CHARGES

(2020年 4月13日発行)

お客様電話番号等  
(BILLING NUMBER)  
お客様番号  
(CUSTOMER NUMBER)  
[REDACTED]

ご請求先氏名  
(CUSTOMER NAME)  
吉田 稔弘 様

2020年 3月ご請求分	
2020年 3月 31日振替	
領収金額 (AMOUNT RECEIVED)	11,829円
金融機関名 BANK/POST OFFICE	[REDACTED]
口座番号 ACCOUNT	[REDACTED]

右記、ご利用料金を口座振替により領収いたしました。  
The following amount was transferred from your account.

印紙税申告納  
付につき芝  
税務署承認済

NTTファイナンス株式会社  
〒108-0075  
東京都港区港南1-2-70



お客様電話番号等 BILLING NUMBER	[REDACTED]	請求年月 MONTH OF ISSUE	2020年 4月ご請求分
----------------------------	------------	------------------------	--------------

## ご請求内訳

(お客様番号 [REDACTED])

内訳項目 金額 (円) CHARGE BREAKDOWN BY CATEGORY (YEN)	内訳金額 (円) AMOUNT (YEN)	請求内訳等詳細 DETAILS OF CHARGE BREAKDOWN	税区分 TAX
[合計請求額の請求内訳]		詳細は電話番号毎内訳をご覧ください。	
◇基本使用料等 (計)			
8,400	8,400	基本使用料	合算
◇通話料・通信料 (計)			
632	432	国内通話料 (ドコモ光電話)	合算
	200	番号案内料 (ドコモ光電話)	合算
◇パケット定額料等 (計)			
2,900	3,500	Xiパケット定額料 (データパック)	合算
	-600	Xiパケット定額料 (ずっとドコモ割プラス)	合算
	0	パック定額通信料	合算
◇その他ご利用料金等 (計)			
-1,146	300	付加機能使用料等	合算
	0	ドコモWi-Fi利用料	合算
	50	請求書発行手数料	合算
	-1,500	各種割引適用額	合算
	4	ユニバーサルサービス料	合算
◇消費税等相当額 (計)			
1,078	1,078	消費税等相当額 (合計)	合算表示の料金合計×10%
◇合計			
11,864	11,864	合計	(2回線請求分)
<電話番号毎の請求内訳>			
◆ [REDACTED]		ご利用期間 (3/1~3/31)	
◇基本使用料等 (計)			
2,700	2,700	カケホーダイプラン (スマホ/タブ)	合算
◇パケット定額料等 (計)			
2,900	3,500	XiデータSパック (小容量) 定額料	合算
	-600	ずっとドコモ割プラス (料金割引)	合算
	0	(参考) 当月ご利用データ量	1.1G (通信速度制限含む)
◇その他ご利用料金等 (計)			
-1,148	300	spモード利用料	合算
	300	ドコモWi-Fi利用料 (spモード)	合算
	-300	キャンペーン割引料 (ドコモWi-Fi)	合算
	50	請求書発行手数料	4月請求分
	-1,500	docomo with適用額	合算
	2	ユニバーサルサービス料/基本	1番号あたり2円のご請求となります
◇消費税等相当額 (計)			
445	445	消費税等相当額 (合計)	合算表示の料金合計×10%
◇合計			
4,897	4,897	合計	
<NTTドコモからのお知らせ>			
◎継続利用期間は、3月末で		21年9か月となりました。	
◎カケホーダイ/ライトプランご契約期間は3月末で		5か月となりました。	
◎ポイントのお知らせ			
3月ご利用分に対する獲得ポイントは、		40です。	

## \*\*\*NTTドコモからのお知らせ\*\*\*

- 各種お申込み・お手続き、ご契約内容の確認などは、インターネットからできます。  
【スマートフォン】はdメニュー、【iモード】はiMenu、【PC】はドコモHPのマイドコモから「ドコモオンライン手続き」をご利用いただけます。
- 弊社分請求額のうち、料金回収代行分は、NTTファイナンスへ請求事務を委託しています。

## \*\*\*ユニバーサルサービス料について\*\*\*

ユニバーサルサービス料は、ユニバーサルサービス (NTT東西の加入電話等) の提供を確保するために必要な費用の一部を通信事業者全体で電話番号数に応じて負担するユニバーサルサービス制度の趣旨に基づき、ご負担をお願いしている料金です。



お客様電話番号等 BILLING NUMBER	[REDACTED]	請求年月 MONTH OF ISSUE	2020年 4月 請求分
----------------------------	------------	------------------------	--------------

### ご請求内訳

(お客様番号 [REDACTED])

内訳項目 CHARGE BREAKDOWN BY CATEGORY (YEN)	金額 (円)	内訳金額 (円) AMOUNT (YEN)	請求内訳等詳細 DETAILS OF CHARGE BREAKDOWN	税区分 TAX
			(ポイント進呈の対象になるご利用金額は、4,452円です。) ※その他の獲得ポイントはWEBをご確認ください。	
			○ステージのお知らせ 3月末のステージは、プラチナステージです。 ※その他のステージ情報はWEBをご確認ください。	
			○個別にご請求のファミリー割引グループ電話番号。(2020年3月31日現在) [REDACTED]	
			ご利用期間 (3/1~3/31)	
◇基本使用料等 (計)	5,700	5,200	戸建・タイプA/西 (参考) plala (Sコース) 利用	合算
		0		合算
		500	ドコモ光電話基本使用料 光電話番号: 072-673-3414	合算
◇通話料・通信料 (計)	632	432	国内通話料 2月ご利用分	合算
		200	番号案内料 2月ご利用分	合算
◇その他ご利用料金等 (計)	2	2	ユニバーサルサービス料/基本 1番号あたり2円のご請求となります	合算
◇消費税等相当額 (計)	633	633	消費税等相当額 (合計) 合算表示の料金合計×10%	
◇合計	6,967	6,967	合計	
			<NTTドコモからのお知らせ> ○継続利用期間は、3月末で 2年2か月となりました。 ○ドコモ光/戸建のご契約期間は3月末で 2か月となりました。 ○ポイントのお知らせ 3月ご利用分に対する獲得ポイントは、60です。 (ポイント進呈の対象になるご利用金額は、6,134円です。) ※その他の獲得ポイントはWEBをご確認ください。 ○ステージのお知らせ 3月末のステージは、プラチナステージです。 ※その他のステージ情報はWEBをご確認ください。	

(参考様式)

# 領 収 書 等 貼 付 用 紙

支出書番号

27

なお、振替日が正確に印され、初日の振替は、当営業日に振替させていただきます。

NTTファイナンス株式会社 電話料金等料金領収証 (ドコモ利用分)  
RECEIPT OF TELECOMMUNICATION CHARGES

お客様電話番号等  
(BILLING NUMBER)  
お客様番号  
(CUSTOMER NUMBER)



ご請求先氏名  
(CUSTOMER NAME)

吉田 稔弘 様

1 (2020年 5月15日発行)

2020年 4月ご請求分	
2020年 4月 30日振替	
領収金額 (AMOUNT RECEIVED)	1, 864 円
金融機関名 BANK/POST OFFICE	
口座番号 ACCOUNT	

印紙税申告納  
付につき芝  
税務署承認済

NTTファイナンス株式会社  
〒108-0075  
東京都港区港南1-2-70



右記、ご利用料金を口座振替により領収いたしました。  
The following amount was transferred from your account.

政務活動費支払証明書

支出書番号 27

金額	¥11477	費目	通信運搬費
----	--------	----	-------

内 訳

金額	摘要	支払先(住所、氏名)
¥11,477	電話代3月分	大阪城東区森之宮1-6 -111 <del>111</del> NLC 森の宮セル NTTファイナンス株式会社 料金センター

理由

領収書が5月中に送付された為

上記のとおり支払いしたことを証明します。

令和2年5月2日

氏名

吉田稔弘



お客様電話番号等 BILLING NUMBER	[REDACTED]	請求年月 MONTH OF ISSUE	2020年 5月 請求分
----------------------------	------------	------------------------	--------------

### ご請求内訳

(お客様番号 [REDACTED])

内訳項目 金額 (円) CHARGE BREAKDOWN BY CATEGORY (YEN)	内訳金額 (円) AMOUNT (YEN)	請求内訳等詳細 DETAILS OF CHARGE BREAKDOWN	税区分 TAX
【合計請求額の請求内訳】			
◇基本使用料等 (計)	8,400	基本使用料	合算
◇通話料・通信料 (計)	280	国内通話料 (ドコモ光電話)	合算
◇パケット定額料等 (計)	2,900	Xiパケット定額料 (データバック)	合算
	600	Xiパケット定額料 (ずっとドコモ割プラス)	合算
	0	バック定額通信料	合算
◇その他ご利用料金等 (計)	300	付加機能使用料等	合算
	0	ドコモWi-Fi利用料	合算
	50	請求書発行手数料	合算
	1,500	各種割引適用額	合算
	4	ユニバーサルサービス料	合算
◇消費税等相当額 (計)	1,043	消費税等相当額 (合計)	合算表示の料金合計×10%
◇合計	11,477	合計	(2回線請求分)
<電話番号毎の請求内訳>			
◆ [REDACTED]		利用期間: (4/1~4/30)	
◇基本使用料等 (計)	2,700	カクポインタプラン (らくポインタ)	合算
◇パケット定額料等 (計)	2,900	XiデータSバック (小容量) 定額料	合算
	-600	ずっとドコモ割プラス (料金割引)	合算
	0	(参考) 当月ご利用データ量: [REDACTED] (C:通信速度制限含む)	合算
◇その他ご利用料金等 (計)	300	SDモード利用料	合算
	300	ドコモWi-Fi利用料 (SDモード)	合算
	300	キャッシュ割引料 (ドコモWi-Fi)	合算
	50	請求書発行手数料	5月請求分 合算
	1,500	d.o.c.o.m.o.-w.l.f.i.適用額	合算
	2	ユニバーサルサービス料/基本	1番号あたり2円のご請求となります 合算
◇消費税等相当額 (計)	445	消費税等相当額 (合計)	合算表示の料金合計×10%
◇合計	4,897	合計	
<NTTドコモからのお知らせ>			
		○継続利用期間は、4月末で 21年10か月となりました。	
		○カクポインタ/ポイントプランご契約期間は4月末で、6か月となりました。	
		○ポイントのお知らせ	
		4月ご利用分に対する獲得ポイントは、40です。	
		(ポイント進呈の対象になるご利用金額は、4,452円です。)	

\*\*\*NTTドコモからのお知らせ\*\*\*

- 各種お申込み・手続き、ご契約内容の確認などは、インターネットからできます。  
【スマートフォン】はdメニュー、【iモード】はiMenu、【PC】はドコモHPのマイドコモから「ドコモオンライン手続き」をご利用いただけます。
- 弊社分請求額のうち、料金回収代行分は、NTTファイナンスへ請求事務を委託しています。

\*\*\*ユニバーサルサービス料について\*\*\*

ユニバーサルサービス料は、ユニバーサルサービス (N11東東西の加入電話等) の提供を確保するために必要な費用の一部を通信事業者全体で電話番号数に応じて負担するユニバーサルサービス制度の趣旨に基づき、ご負担をお願いしている料金です。



お客様電話番号等 BILLING NUMBER	[REDACTED]	請求年月 MONTH OF ISSUE	2020年 5月ご請求分
----------------------------	------------	------------------------	--------------

27

ご請求内訳

(お客様番号 [REDACTED])

内訳項目 CHARGE BREAKDOWN BY CATEGORY (YEN)	金額 (円) AMOUNT (YEN)	請求内訳等詳細 DETAILS OF CHARGE BREAKDOWN	税区分 TAX
		※その他の獲得ポイントはWEBをご確認ください。	
		◎ステージのお知らせ 4月末のステージは、 ※その他のステージ情報はWEBをご確認ください。	
		プラチナステージです。	
		◎個別にご請求のファミリー割引グループ電話番号。 (2020年4月30日現在)	
		[REDACTED]	
		ご利用期間 (4/1~4/30)	
◇基本使用料等 (計)			
5,700	5,200	戸建タイプA/西	合 算
	0	(参考) p1 a t a (Sコース) 利用	合 算
	500	ドコモ光電話基本使用料	合 算
		光電話番号: 072-673-3414	
◇通話料・通信料 (計)			
280	280	国内通話料	合 算
		3月ご利用分	
◇その他ご利用料金等 (計)			
2	2	ユニバーサルサービス料/基本	合 算
		1番号あたり2円のご請求となります	
◇消費税等相当額 (計)			
598	598	消費税等相当額 (合計)	
		合算表示の料金合計×1.0%	
◇合計			
6,580	6,580	合計	
		<NTTドコモからのお知らせ>	
		◎継続利用期間は、4月末で	
		2年3か月となりました。	
		◎ドコモ光/戸建のご契約期間は4月末で	
		3か月となりました。	
		◎ポイントのお知らせ	
		4月ご利用分に対する獲得ポイントは、	
		50です。	
		(ポイント進呈の対象になるご利用金額は、	
		6,982円です。)	
		※その他の獲得ポイントはWEBをご確認ください。	
		◎ステージのお知らせ	
		4月末のステージは、	
		プラチナステージです。	
		※その他のステージ情報はWEBをご確認ください。	