

月日	支出 書 番号	摘 要	収入額	支払額	残額	費 目								
						研修会・ 会議費	資料購入及 び作成費	広報費	使用料及 び借上料	通信運搬費	旅費及び 交通費	事務雑費	会派共用費	
6	7	0001	政務活動費(5-6月分)	140,000		140,000								
7	12	0002	政務活動費(7-9月分)	210,000		350,000								
10	15	0003	政務活動費(10-12月分)	210,000		560,000								
1	15	0004	政務活動費(1-3月分)	210,000		770,000								
		0005	【欠番】			770,000								
5	31	0006	新聞代(5月分)公明+赤旗		6,314	763,686		6,314						
6	30	0007	新聞代(6月分)公明+赤旗		6,314	757,372		6,314						
7	31	0008	新聞代(7月分)公明+赤旗		6,314	751,058		6,314						
8	31	0009	新聞代(8月分)公明+赤旗		6,314	744,744		6,314						
9	30	0010	新聞代(9月分)公明+赤旗		6,314	738,430		6,314						
10	31	0011	新聞代(10月分)公明+赤旗		6,314	732,116		6,314						
11	30	0012	新聞代(11月分)公明+赤旗		6,314	725,802		6,314						
12	31	0013	新聞代(12月分)公明+赤旗		6,314	719,488		6,314						
1	31	0014	新聞代(1月分)公明+赤旗		6,314	713,174		6,314						
2	29	0015	新聞代(2月分)公明+赤旗		6,314	706,860		6,314						
3	31	0016	新聞代(3月分)公明+赤旗		6,314	700,546		6,314						
		0017	【欠番】			700,546								
		0018	【欠番】			700,546								
6	16	0019	イコカ・チャージ料金(6月)		5,000	695,546					5,000			
7	19	0020	イコカ・チャージ料金(7月)		5,000	690,546					5,000			

預金利息 0

合 計 0 69,454 0 0 0 10,000 0 0 79,454

月日	支出 書 番号	摘 要	収入額	支払額	残額	費 目							
						研修会・ 会議費	資料購入及 び作成費	広報費	使用料及 び借上料	通信運搬費	旅費及び 交通費	事務雑費	会派共用費
8	24	0021		1,000	689,546						1,000		
9	27	0022		3,500	686,046						3,500		
		0023			686,046								
11	23	0024		5,000	681,046						5,000		
12	13	0025		1,500	679,546						1,500		
1	8	0026		2,500	677,046						2,500		
2	25	0027		500	676,546						500		
3	30	0028		5,000	671,546						5,000		
		0029			671,546								
		0030			671,546								
		0031			671,546								
7	18	0032		3,496	668,050						3,496		
8	27	0033		2,850	665,200						2,850		
9	18	0034		3,759	661,441						3,759		
10	28	0035		3,637	657,804						3,637		
		0036			657,804								
12	31	0037		4,135	653,669						4,135		
1	20	0038		1,840	651,829						1,840		
		0039			651,829								
3	2	0040		1,926	649,903						1,926		

預金利息	0
累 計	0

合 計	0	0	0	0	0	40,643	0	0	
累 計	0	69,454	0	0	0	50,643	0	0	120,097

月日	支出 書 番号	摘 要	収入額	支払額	残額	項 目								
						研修会・ 会議費	資料購入及 び作成費	広報費	使用料及 び借上料	通信運搬費	旅費及び 交通費	事務雑費	会派共用費	
	0041	【欠番】			649,903									
6	25	0042 携帯電話料金 (5月利用分)		3,561	646,342					3,561				
7	25	0043 携帯電話料金 (6月利用分)		3,556	642,786					3,556				
8	26	0044 携帯電話料金 (7月利用分)		3,680	639,106					3,680				
9	25	0045 携帯電話料金 (8月利用分)		3,154	635,952					3,154				
10	25	0046 携帯電話料金 (9月利用分)		4,360	631,592					4,360				
11	25	0047 携帯電話料金 (10月利用分)		4,439	627,153					4,439				
12	25	0048 携帯電話料金 (11月利用分)		4,487	622,666					4,487				
1	27	0049 携帯電話料金 (12月利用分)		4,477	618,189					4,477				
2	25	0050 携帯電話料金 (1月利用分)		4,538	613,651					4,538				
3	25	0051 携帯電話料金 (2月利用分)		4,556	609,095					4,556				
		0052 【欠番】			609,095									
		0053 【欠番】			609,095									
7	20	0054 資料コピー代		400	608,695		400							
8	13	0055 資料コピー代		480	608,215		480							
12	2	0056 資料コピー代		400	607,815		400							
12	21	0057 資料コピー代		759	607,056		759							
		0058 【欠番】			607,056									
6	6	0059 文房具代 (修正テープ)		324	606,732								324	
6	6	0060 文房具代 (コピー用紙他)		868	605,864								868	

預金利息	0
累 計	0

合 計	0	2,039	0	0	40,808	0	1,192	0	
累 計	0	71,493	0	0	40,808	50,643	1,192	0	164,136

日付: 2020年4月23日 議員名: 真鍋宗一郎

月日	支出 書 番号	摘 要	収入額	支払額	残額	費 目							
						研修会・ 会議費	資料購入及 び作成費	広報費	使用料及 び借上料	通信運搬費	旅費及び 交通費	事務雑費	会派共用費
9	5	0061		292	605,572							292	
10	1	0062		12,650	592,922							12,650	
11	24	0063		2,864	590,058							2,864	
12	18	0064		2,059	587,999							2,059	
12	21	0065		1,918	586,081							1,918	
3	30	0066		2,320	583,761							2,320	
		0067			583,761								
5	20	0068		800	582,961				800				
6	11	0069		400	582,561				400				
6	11	0070		400	582,161				400				
6	17	0071		600	581,561				600				
6	23	0072		600	580,961				600				
6	27	0073		300	580,661				300				
7	2	0074		600	580,061				600				
7	3	0075		800	579,261				800				
7	5	0076		500	578,761				500				
7	6	0077		1,400	577,361				1,400				
7	12	0078		600	576,761				600				
7	29	0079		700	576,061				700				
8	6	0080		400	575,661				400				

預金利息	0
累 計	0

合 計	0	0	0	8,100	0	0	22,103	0	
累 計	0	71,493	0	8,100	40,808	50,643	23,295	0	194,339

日付: 2020年4月23日 議員名: 真鍋宗一郎

月日	支出 書 番号	摘 要	収入額	支払額	残額	費 目								
						研修会・ 会議費	資料購入及 び作成費	広報費	使用料及 び借上料	通信運搬費	旅費及び 交通費	事務雑費	会派共用費	
8	15	0081		700	574,961				700					
8	28	0082		400	574,561				400					
8	31	0083		400	574,161				400					
9	3	0084		1,200	572,961				1,200					
9	11	0085		600	572,361				600					
9	21	0086		800	571,561				800					
10	2	0087		300	571,261				300					
10	2	0088		500	570,761				500					
10	9	0089		400	570,361				400					
10	23	0090		700	569,661				700					
10	26	0091		600	569,061				600					
12	11	0092		400	568,661				400					
12	19	0093		400	568,261				400					
12	25	0094		1,400	566,861				1,400					
12	27	0095		400	566,461				400					
1	24	0096		660	565,801				660					
3	6	0097		400	565,401				400					
		0098			565,401									
		0099			565,401									
		0100			565,401									

預金利息	0
累 計	0

合 計	0	0	0	10,260	0	0	0	0	
累 計	0	71,493	0	18,360	40,808	50,643	23,295	0	204,599

政 務 活 動 費 支 出 書

支出書番号 6

会 派 名	自民・無所属議員団	令和1年5月31日 発行
		令和元年度
議 員 名	真鍋宗一郎	費 目 資料購入及び作成費

下記の金額を支出する。

	百	拾	万	千	百	拾	円
金 額			¥	6	3	1	4

ただし

新聞代（5月分）公明+赤旗

備 考

・按分による場合 政務活動費充当額（上限額がある場合その額）

円

支払い額

按分率

円 ×

/

=

円

・広報紙については、支出書に印刷物見本を添付すること。

・図書を購入する場合は、図書名を明記すること。

図書名（

）

紙 用 付 貼 等 書 収 領

日本共産党発行の  
**しんぶん赤旗**

真鍋 宗一郎 様

領 収 書

新聞・雑誌名

部数

金額

4,427 円

日刊「しんぶん赤旗」

1 3,497

「しんぶん赤旗」日曜版

1 930

2019年 5月分

上記の金額たしかにいただきました。  
ありがとうございます。

高槻市芥川町2-25-4  
「赤旗」高槻・島本地区  
絵出張所

TEL 072-685-6661

赤旗の御購読ありがとうございます。引き続き  
赤旗、日刊紙・日曜版の御購読をお願い  
いたします。

領 収 書  
5/25 投 書

領 収 書

区役 006 全戸0181

お問い合わせ先

お名前 真鍋 宗一郎 様

城西町4-15

リアハイツA 301

1年 5月分 振替

銘	柄	部数	本体	消費税	合計
1	誌売 (朝刊)	1	3,889	311	4,200
2					
3					
合 計					4,200 円

◇左記の通り領収しました

領収日 1年 5月27日

ご購読ありがとうございます  
今後とも宜しくお願いいたします

読売センター高槻  
高槻市北園町14-23

TEL 072-683-1115



新聞購読料 領 収 証

真鍋 宗一郎 様

ご購読ありがとうございます。  
下記金額を正に領収いたしました。

領収日 5月31日

¥1,887

品 名	定価(税込)	部 数	金 額

その他購読料等 領 収 証

品 名	定価(税込)	部 数	金 額
公明新聞	1,887	1	1,887

販売店 高槻市井尻1丁目1番1号  
住 所 072-669-4002 FAX 072-669-6489  
TEL 072-669-4002  
お申込No. [Redacted]



政 務 活 動 費 支 出 書

支出書番号 7

会 派 名	自民・無所属議員団	令和1年6月30日 発行
		令和元年度
議 員 名	真鍋宗一郎	費 目 資料購入及び作成費

下記の金額を支出する。

	百	拾	万	千	百	拾	円
金 額			¥	6	3	1	4

ただし

新聞代 (6月分) 公明+赤旗

備 考

・按分による場合 政務活動費充当額 (上限額がある場合その額)

円

支払い額

按分率

円 ×

/

=

円

・広報紙については、支出書に印刷物見本を添付すること。

・図書を購入する場合は、図書名を明記すること。

図書名 ( )



# 紙 用 付 貼 等 書 收 領

日本共産党発行の  
**しんぶん赤旗**

## 領 収 書

真鍋 宗一郎 様

4,427 円

新聞・雑誌名  
日刊「しんぶん赤旗」  
「しんぶん赤旗」日曜版

部数 金額  
1 3,497  
1 930

2019 年 6 月分  
上記の金額たしかにいただきました。  
高槻市芥川町2-25-4  
「赤旗」高槻・島本地区  
総出張所

TBL 072-685-6661

赤旗の御購読ありがとうございます。引き続き、赤旗、赤旗、日刊紙・日曜版の御購読をお願いいたします。

領 収 日  
6 / 30 号

## 領 収 書

お名前 真鍋 宗一郎様

城西町4-15  
ツアミ リーハイツァ 301

1年 6月分 振替

銘	柄	部数	本体	消費税	合計
1	読売(朝刊)	1	3,889	311	4,200
2					
3					
合 計					4,200 円

領収日 1年 6月26日  
ご購読ありがとうございます  
今後とも宜しくお願いいたします

読売センター高槻  
高槻市北園町14-23

TEL 072-683-1115



## 新聞購読料 領 収 証

真鍋 宗一郎 様

ご購読ありがとうございます。  
下記金額を正に領収いたしました。

2019 年 6 月分  
領収日 6月30日  
¥1,887

品 名	定価(税込)	部 数	金 額

## その他購読料等 領 収 証

品 名	定価(税込)	部 数	金 額
公明新聞	1,887	1	1,887

販売店 高槻市井尻1丁目1番1号  
住 所 072-669-4002 FAX 072-669-6489  
TEL  
お申込No.



政 務 活 動 費 支 出 書

支出書番号 8

会 派 名	自民・無所属議員団	令和1年7月31日 発行
		令和元年度
議 員 名	真鍋宗一郎	費 目 資料購入及び作成費

下記の金額を支出する。

	百	拾	万	千	百	拾	円
金 額			¥	6	3	1	4

ただし

新聞代 (7月分) 公明+赤旗

備 考

・按分による場合 政務活動費充当額 (上限額がある場合その額)

円

支払い額

按分率

円 ×

/

=

円

・広報紙については、支出書に印刷物見本を添付すること。

・図書を購入する場合は、図書名を明記すること。

図書名 ( )

紙 用 付 貼 等 書 収 領

支 出 書 籍 号

8

眞鍋 宗一郎 様

領 収 書

4,427 円

2019 年 7 月分

新聞・雑誌名  
日刊「しんぶん赤旗」  
「しんぶん赤旗」日曜版

部数 1 金額 3,497

1 930

Tel 072-685-6661

領 収 日 7 / 25 日



日本共産党発行の  
**しんぶん赤旗**

上記の金額にいたしました。  
高槻市栄町1丁目2番5号  
「赤旗」高槻・島本地区  
総出張所

新聞購読料 領 収 証

眞鍋 宗一郎 様

ご購読ありがとうございます。  
下記金額を正に領収いたしました。  
2019 年 7 月分

領 収 日 7 月 31 日

領 収 金 額 ¥1,887

品 名	定価(税込)	部 数	金 額

その他購読料等 領 収 証

品 名	定価(税込)	部 数	金 額
公明新聞	1,887	1	1,887

領 収 書

区域 006 全戸 0184 お問合せ No. [Redacted]

お名前 眞鍋 宗一郎 様

城西町4-15

リアハイツA 301

1 年 7 月分 振替

◇左記の通り領収しました

銘 柄	部数	本体	消費税	合計
1 読売 (朝刊)	1	3,889	311	4,200
2				
3				
合 計				4,200 円

領 収 日 1 年 7 月 26 日  
ご購読ありがとうございます  
今後とも宜しくお願いいたします

読売センター高槻

高槻市北園町14-23

Tel 072-683-1115



販売店 [Redacted]  
住 所 高槻市井尻1丁目1番1号  
TEL 072-669-4002 FAX 072-669-6489  
お申込No. [Redacted]



(参考様式)

政 務 活 動 費 支 出 書

支出書番号 9

会 派 名	自民・無所属議員団	令和1年8月31日 発行
		令和元年度
議 員 名	真鍋宗一郎	費 目 資料購入及び作成費

下記の金額を支出する。

	百	拾	万	千	百	拾	円
金 額			¥	6	3	1	4

ただし

新聞代 (8月分) 公明+赤旗

備 考

・按分による場合 政務活動費充当額 (上限額がある場合その額)

円

支払い額 按分率

円 × / = 円

・広報紙については、支出書に印刷物見本を添付すること。

・図書を購入する場合は、図書名を明記すること。

図書名 ( )

紙 用 付 貼 等 書 収 領

(参考様式)

9

支出書番号

日本共産党発行の  
**しんぶん赤旗**

領 収 書

真鍋 宗一郎 様

4,427 円

新聞・雑誌名  
日刊「しんぶん赤旗」日曜版  
「しんぶん赤旗」日曜版

金額  
1 3,497  
1 930

2019年 8月分  
上記の金額に引き回された  
高槻市芥川町2-25-4  
「赤旗」高槻・島本地区  
総出張所

TEL 072-685-6661

赤旗の御購読ありがとうございます。引き続  
き赤旗、日刊紙、日曜版の御購読をお願い  
いたします。

8/26 投 書

新聞購読料 領 収 証

真鍋 宗一郎 様

ご購読ありがとうございます。  
下記金額を正に領収いたしました。  
2019年 8月分

領収日 8月31日

領収金額 ￥1,887

品 名	定価(税込)	部 数	金 額

その他購読料等 領 収 証

品 名	定価(税込)	部 数	金 額
公明新聞	1,887	1	1,887

領 収 書

お名前 真鍋 宗一郎 様

区域 006 金戸0184

お問合せ先

城西町4-15

リーハイツァ 301

1年 8月分 振替

銘	柄	部数	本体	消費税	合計
1 読売(朝刊)	1	1	3,889	311	4,200
2					
3					
合 計					4,200 円

領収日 1年 8月26日

ご購読ありがとうございます  
今後とも宜しくお願いいたします

読売センター高槻  
高槻市北園町14-23

TEL 072-683-1115



販売店  
住所 高槻市井尻1丁目1番1号  
TEL 072-669-4002 FAX 072-669-6489  
お申込No. [Redacted]



政 務 活 動 費 支 出 書

支出書番号 10

会 派 名	自民・無所属議員団	令和1年9月30日 発行
		令和元年度
議 員 名	真鍋宗一郎	費 目 資料購入及び作成費

下記の金額を支出する。

金額		百	拾	万	千	百	拾	円
	¥			6	3	1	4	

ただし

新聞代（9月分）公明＋赤旗

備 考

・按分による場合 政務活動費充当額（上限額がある場合その額）円  
 支払い額 按分率  
 円 × / = 円

・広報紙については、支出書に印刷物見本を添付すること。

・図書を購入する場合は、図書名を明記すること。

図書名（ ）

# 紙 用 付 貼 等 書 收 領

支出書番号

10

真鍋 宗一郎 様

領 収 書

日本共産党発行の  
**しんぶん赤旗**

4,427円

新聞・雑誌名  
日刊「しんぶん赤旗」  
「しんぶん赤旗」日曜版

部数 金額

1 3,497  
1 930

2019年 9月分

上記の金額たしかにいただきました。  
ありがとうございます。  
高槻市芥川町2-2-5-4  
「赤旗」高槻・島本地区  
総出張所

TEL 072-685-6661

赤旗の御購読ありがとうございます。引き続き  
赤旗、日刊紙・日曜版の御購読をお願い  
いたします。

領 収 日 9 / 26 投 替

## YC 領 収 書

区域 006

全戸 0184

お問合せ No. [REDACTED]

お名前 真鍋 宗一郎 様

城西町4-15

リーハイツァ 301

1年 9月分 振替

銘	柄	部数	本体	消費税	合計
1	誌表 (期刊)	1	3,889	311	4,200
2					
3					
合 計					4,200円

◇左記の通り領収しました

領収日 1年 9月26日  
ご購読ありがとうございます  
今後とも宜しくお願いいたします

読売センター高槻  
高槻市北園町14-23

TEL 072-683-1115

領 収 印 [REDACTED]

## 新聞購読料 領 収 証

真鍋 宗一郎 様

ご購読ありがとうございます。  
下記金額を正に領収いたしました。  
2019年9月分 領収日 9月30日  
額 収 金 額 ¥1,887

\*10月分から、定価(税込)が変わるものもあります。

品 名	定価(税込)	部 数	金 額
公明新聞	1,887	1	1,887

## その他購読料等 領 収 証

品 名	定価(税込)	部 数	金 額
公明新聞	1,887	1	1,887

販売店 [REDACTED]  
住 所 高槻市井尻1丁目1番1号  
TEL 072-669-4002 FAX 072-669-6489  
お申込No. [REDACTED]

読 売 集 社  
読 売 集 社  
読 売 集 社

政 務 活 動 費 支 出 書

支出書番号 11

会 派 名	自民・無所属議員団	令和1年10月31日 発行
		令和元年度
議 員 名	真鍋宗一郎	費 目 資料購入及び作成費

下記の金額を支出する。

	百	拾	万	千	百	拾	円
金 額			¥	6	3	1	4

ただし

新聞代 (10月分) 公明+赤旗

備 考

・按分による場合 政務活動費充当額 (上限額がある場合その額)  
円

支払い額 按分率  
円 × / = 円

・広報紙については、支出書に印刷物見本を添付すること。

・図書を購入する場合は、図書名を明記すること。

図書名 ( )



紙 用 付 貼 簿 収 領

(参考様式)

支 出 簿 用

日本共産党発行の  
**しんぶん赤旗**

真鍋 宗一郎 様

領 収 書

4, 427 円

新聞・雑誌名  
日刊「しんぶん赤旗」  
「しんぶん赤旗」日曜版

部数 1  
金額 3,497  
1 930

2019年 10月分  
上記の金額たしかにいただきました。  
ありがとうございます。

高槻市芥川町2-2.5-4  
「赤旗」高槻・島本地区  
総出張所

TBL 072-685-6661

赤旗の御購読ありがとうございます。引き続き  
ご購読をお願いいたします。

領 収 日 10/25 扱

領 収 書

お名前 真鍋 宗一郎 様

区域 006 全戸 0184

お問合せ

城西町4-15

1年 10月分 振替  
ツアミリーハイツァ 301

銘	柄	部数	本体	消費税	合計
1	読売 (朝刊)	1	3,889	311	4,200
2					
3					
合 計					4,200 円

◇左記の通り領収しました

領収日 1年10月28日  
ご購読ありがとうございます  
今後とも宜しくお願いいたします

読売センター高槻  
高槻市北園町14-23

TEL 072-683-1115



新聞購読料 領 収 証

真鍋 宗一郎 様

ご購読ありがとうございます。

下記金額を正に領収いたしました。

領収日 10月31日

2019年 10月分 領収金額 ¥1,887

品 名	定価(税込)	部 数	金 額
公明新聞※	1,887	1	1,887

その他購読料等 領 収 証

品 名	定価(税込)	部 数	金 額
公明新聞※	1,887	1	1,887

※は軽減税率対象品目です。(10%対象 (8%対象) 1,887)

販売店 高槻市井尻1丁目1番1号  
住 所 072-669-4002 FAX 072-669-6489  
TEL 072-669-4002  
お申込No. [Redacted]



政 務 活 動 費 支 出 書

支出書番号 12

会 派 名	自民・無所属議員団	令和1年11月30日 発行
		令和元年度
議 員 名	真鍋宗一郎	費 目 資料購入及び作成費

下記の金額を支出する。

	百	拾	万	千	百	拾	円
金 額			¥	6	3	1	4

ただし

新聞代 (11月分) 公明+赤旗

備 考

・按分による場合 政務活動費充当額 (上限額がある場合その額)

円

支払い額 按分率

円 × / = 円

・広報紙については、支出書に印刷物見本を添付すること。

・図書を購入する場合は、図書名を明記すること。

図書名 ( )

紙 用 付 貼 等 書 収 領

(参考様式)

12

支出書番号

日本共産党発行の  
**しんぶん赤旗**

真鍋 宗一郎 様

領 収 書

4,427円

新聞・雑誌名  
日刊「しんぶん赤旗」  
「しんぶん赤旗」日曜版

部数 1  
金額 3,497  
930

2019年 11月分

上記の金額だけいただきました。  
ありがとうございます。

高槻市芥川町2-25-4  
「赤旗」高槻・島本地区  
輸出振所

TEL 072-685-6661

赤旗の御購読ありがとうございます。引き続き  
赤旗、日刊紙・日曜版の御購読をお願い  
いたします。

領 収 日 11/27 投 書

新聞購読料 領 収 証

真鍋 宗一郎 様

ご購読ありがとうございます。  
下記金額を正に領収いたしました。  
2019年11月分

領収日 11月30日

領収金額 ￥1,887

品 名	定価(税込)	部 数	金 額

その他購読料等 領 収 証

品 名	定価(税込)	部 数	金 額
公明新聞※	1,887	1	1,887

※は軽減税率対象品目です。

(10%対象 1,887)  
(8%対象 1,887)

**YC** 領 収 書

お名前 真鍋 宗一郎 様

区域006 全戸0184

お問合せ先

城西町4-15  
ツアミリーハイツァ 301

1年 11月分 振替

銘 柄	部数	本体	消費税	合計
1 誌売 (朝刊)	1	3,889	311	4,200
2				
3				
合 計				4,200円

領収日 1年11月26日  
ご購読ありがとうございます  
今後とも宜しくお願いいたします

読売センター高槻  
高槻市北園町14-23

TEL 072-683-1115



販売店  
住 所  
TEL  
お申込No.

高槻市井尻1丁目1番1号  
072-669-4002 FAX 072-669-6489



政 務 活 動 費 支 出 書

支出書番号 13

会 派 名	自民・無所属議員団	令和1年12月31日 発行
		令和元年度
議 員 名	真鍋宗一郎	費 目 資料購入及び作成費

下記の金額を支出する。

	百	拾	万	千	百	拾	円
金 額			¥	6	3	1	4

ただし

新聞代（12月分）公明+赤旗

備 考

・按分による場合 政務活動費充当額（上限額がある場合その額）

円

支払い額 按分率

円 × / = 円

・広報紙については、支出書に印刷物見本を添付すること。

・図書を購入する場合は、図書名を明記すること。

図書名（ ）

紙 用 付 貼 等 書 收 領

支出書番号

13

真鍋 宗一郎 様

領 収 書

4,427円

新聞 雑誌名 部数 金額  
日刊「しんぶん赤旗」 1 3,497  
「しんぶん赤旗」日曜版 1 930

2019年 12月分

上記の金額たしかにいただきました。  
ありがとうございます。

高槻市芥川町2-25-4  
「赤旗」高槻・島本地区  
総出張所

TEL 072-685-6661

領 収 日 12/25 巻



赤旗の御購読ありがとうございます。引き続き赤旗、日刊紙・日曜版の御購読をお願いいたします。



新聞購読料 領 収 証

真鍋 宗一郎 様

ご購読ありがとうございます。  
下記金額を正に領収いたしました。  
2019年12月分

領収日/12月31日

領 収 金 額 ¥1,887

品 名	定価(税込)	部 数	金 額

その他購読料等 領 収 証

品 名	定価(税込)	部 数	金 額
公明新聞※	1,887	1	1,887

※は軽減税率対象品目です。(10%対象 0) (8%対象 1,887)

YCC 領 収 書

区域006 全戸0184

お問合せNo.

お名前 真鍋 宗一郎 様

城西町4-15  
ファミリーハイッツA 301

1年 12月分 振替

銘 柄	部数	本体	消費税	合計
1 誌誌(朝刊)	1	3,889	311	4,200
2				
3				
合 計				4,200

領収日 1年12月26日  
ご購読ありがとうございます  
今後とも宜しくお願いいたします

読売センター高槻  
高槻市北園町14-23

TEL 072-683-1115



販売店  
住 所 高槻市井尻1丁目1番1号  
TEL 072-669-4002 FAX 072-669-6489  
お申込No. [Redacted]



(参考様式)

政 務 活 動 費 支 出 書

支出書番号 14

会 派 名	自民・無所属議員団	令和2年1月31日 発行																
		令和元年度																
議 員 名	真鍋宗一郎	費 目 資料購入及び作成費																
下記の金額を支出する。																		
<table border="1"> <tr> <td></td> <td>百</td> <td>拾</td> <td>万</td> <td>千</td> <td>百</td> <td>拾</td> <td>円</td> </tr> <tr> <td>金 額</td> <td></td> <td></td> <td>¥</td> <td>6</td> <td>3</td> <td>1</td> <td>4</td> </tr> </table>				百	拾	万	千	百	拾	円	金 額			¥	6	3	1	4
	百	拾	万	千	百	拾	円											
金 額			¥	6	3	1	4											
<p>ただし</p> <p>新聞代 (1月分) 公明+赤旗</p>																		
備 考																		
<p>・按分による場合 政務活動費充当額 (上限額がある場合その額)</p> <p style="text-align: right;">円</p> <p>支払い額 按分率</p> <p style="text-align: center;">円 × / = 円</p>																		
<p>・広報紙については、支出書に印刷物見本を添付すること。</p> <p>・図書を購入する場合は、図書名を明記すること。</p> <p>図書名 ( )</p>																		

紙 用 付 貼 等 書 收 領

(参考様式)

14

支出書番号

日本共産党銀行の  
しんぶん赤旗

領 収 書

真鍋 宗一郎 様

4,427 円

新聞・雑誌名 新圖 雑誌名  
日刊「しんぶん赤旗」 1 3,497  
「しんぶん赤旗」日曜版 1 930

2020年 1月分  
上記の金額だけいただきました。  
ありがとうございます。

高槻市芥川町2-25-4  
「赤旗」高槻・島本地区  
総出張所

TEL 072-685-6661

赤旗の御購読ありがとうございます。引き続き  
赤旗、日刊紙・日曜版の御購読をお願い  
いたします。

領 収 日 1/27 投 書

新聞購読料 領 収 証

真鍋 宗一郎 様

ご購読ありがとうございます。  
下記金額を正に領収いたしました。  
2020年1月分

領収日 / 月31日

領 収 金 額 ¥1,887

品 名	定価(税込)	部 数	金 額

その他購読料等 領 収 証

品 名	定価(税込)	部 数	金 額
公明新聞※	1,887	1	1,887

※は軽減税率対象品目です。(10%対象 0) (8%対象 1,887)

領 収 書

お名前 真鍋 宗一郎 様

区域006 全戸0187

お問合せNo

城西町4-15

リーハイツァ 301

2年 1月分 振替

銘	柄	部数	本体	消費税	合計
1 読売 (朝刊)	1	1	3,889	311	4,200
2					
3					
合 計					4,200 円

領収日 2年 1月27日

ご購読ありがとうございます  
今後とも宜しくお願いいたします

読売センター高槻  
高槻市北園町14-23

TEL 072-683-1115



販売店  
住 所 高槻市井尻1丁目1番1号  
TEL 072-669-4002 FAX 072-669-6489  
お申込No



政 務 活 動 費 支 出 書

支出書番号 15

会 派 名	自民・無所属議員団	令和2年2月29日 発行
		令和元年度
議 員 名	真鍋宗一郎	費 目 資料購入及び作成費
下記の金額を支出する。		
	百	拾
		万
		千
		百
		拾
		円
金 額		¥ 6 3 1 4
ただし		
新聞代 (2月分) 公明+赤旗		
備 考		
・按分による場合	政務活動費充当額 (上限額がある場合その額)	
	円	
支払い額	按分率	
円 ×	/	= 円
・広報紙については、支出書に印刷物見本を添付すること。		
・図書を購入する場合は、図書名を明記すること。		
図書名 ( )		



紙 用 付 貼 等 書 收 領

(参考様式)

支出書番号

15

真鍋 宗一郎 様

新聞・雑誌名 部数 金額

日刊「しんぶん赤旗」 1 3,497  
「しんぶん赤旗」日曜版 1 930

4,427円

2020年 2月分

上記の金額にいたいただきました。  
ありがとうございます。

高槻市芥川町2-25-4  
「赤旗」高槻・島本地区  
総出雅所

TEL: 072-685-6661

預収日 2/26 投 書

日本共産党発行の  
**しんぶん赤旗**

領収書

領収書

お名前 真鍋 宗一郎 様

城西町4-15

フエミリーハイツァ 301

2年 2月分 振替

銘	柄	部数	本体	消費税	合計
1	読売 (朝刊)	1	3,889	311	4,200
2					
3					
合 計					4,200円

◇左記の通り領収しました

領収日 2年 2月26日

ご購入ありがとうございます  
今後とも宜しくお願いいたします

読売センター高槻  
高槻市北園町14-23

TEL 072-683-1115



新聞購読料 領収証

真鍋 宗一郎 様

ご購入ありがとうございます。  
下記金額を正に領収いたしました。

2020年 2月分

領収日 2月29日

領収金額 ¥1,887

品名	定価(税込)	部数	金額

その他購読料等 領収証

品名	定価(税込)	部数	金額
公明新聞※	1,887	1	1,887

※は軽減税率対象品目です。

(10%対象) 0  
(8%対象) 1,887

販売店 住 所  
TEL 072-669-4002 FAX 072-669-6489  
お申込No. [Redacted]



政 務 活 動 費 支 出 書

支出書番号 16

会 派 名	自民・無所属議員団	令和2年3月31日 発行
		令和元年度
議 員 名	真鍋宗一郎	費 目 資料購入及び作成費
下記の金額を支出する。		
	百	拾
		万
		千
		百
		拾
		円
金 額		¥ 6 3 1 4
ただし		
新聞代（3月分）公明＋赤旗		
備 考		
・按分による場合 政務活動費充当額（上限額がある場合その額）		
円		
支払い額 按分率		
円 × / = 円		
・広報紙については、支出書に印刷物見本を添付すること。		
・図書を購入する場合は、図書名を明記すること。		
図書名（ ）		

紙 用 付 貼 等 書 領 収

16

支店番号

日本共産党発行の  
**しんぶん赤旗**

真鍋 宗一郎 様

領 収 書

4, 427 円

新聞・雑誌名  
日刊「しんぶん赤旗」

「しんぶん赤旗」日曜版

2020年 3月分  
上記の金額しかにいただきました。  
ありがとうございます。  
高槻市芥川町2-5-4  
「赤旗」高槻・島本地区  
総出張所  
TEL 072-685-6661

ご購入ありがとうございます。  
『しんぶん赤旗』(日刊・日曜版)は税率8%です

領 収 日 3/25 号

Y 領 収 書

区域 006 全戸0187

お問合せ

お名前 真鍋 宗一郎 様

城西町4-15  
ツアミ リーハイツァ 301

2年 3月分 振替

銘	部数	本体	消費税	合計
1 誌売 (朝刊)	1	3,889	311	4,200
2				
3				
合 計				4,200 円

領収日 2年 3月26日  
ご購入ありがとうございます  
今後とも宜しくお願いいたします

読売センター高槻  
高槻市北園町14-23

TEL 072-683-1115



新聞購読料 領 収 証

真鍋 宗一郎 様

ご購入ありがとうございます。  
下記金額を正に領収いたしました。  
2020年3月分

領収日 3月31日

領 収 金 額 ¥1,887

品 名	定価(税込)	部 数	金 額

その他購読料等 領 収 証

品 名	定価(税込)	部 数	金 額
公明新聞※	1,887	1	1,887

※は軽減税率対象品目です。(10%対象 (8%対象) 1,887)

販売店 高槻市井尻1丁目1番1号  
住 所 072-669-4002 FAX 072-669-6489  
TEL

お申込No.



政 務 活 動 費 支 出 書

支出書番号 19

会 派 名	自民・無所属議員団	令和1年6月16日 発行
		令和元年度
議 員 名	真鍋宗一郎	費 目 旅費及び交通費

下記の金額を支出する。

	百	拾	万	千	百	拾	円
金 額			¥	5	0	0	0

ただし

イコカ・チャージ料金 (6月)

備 考

・按分による場合 政務活動費充当額 (上限額がある場合その額)  
円

支払い額 按分率  
10,000 円 × 1/2 = 5,000 円

・広報紙については、支出書に印刷物見本を添付すること。

・図書を購入する場合は、図書名を明記すること。

図書名 ( )

(参考様式)

# 領 収 書 等 貼 付 用 紙

支出書番号

19

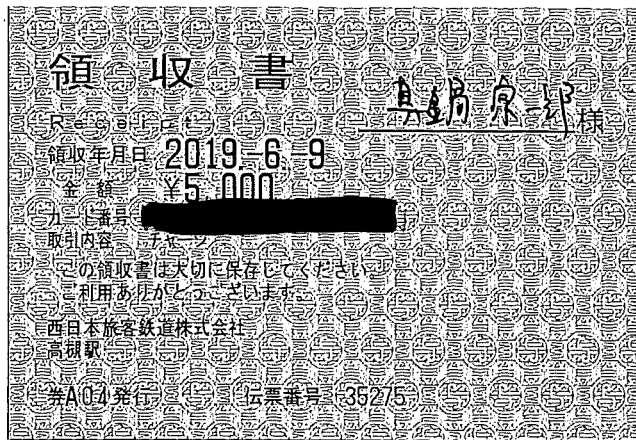

6月支払額合算：¥10,000.-

政 務 活 動 費 支 出 書

支出書番号 20

会 派 名	自民・無所属議員団	令和1年7月19日 発行
		令和元年度

議 員 名	真鍋宗一郎	費 目 旅費及び交通費
-------	-------	----------------

下記の金額を支出する。

	百	拾	万	千	百	拾	円
金 額			¥	5	0	0	0

ただし

イコカ・チャージ料金 (7月)

備 考

・按分による場合 政務活動費充当額 (上限額がある場合その額)  
円

支払い額 10,000 円 × 按分率 1/2 = 5,000 円

・広報紙については、支出書に印刷物見本を添付すること。

・図書を購入する場合は、図書名を明記すること。

図書名 ( )

(参考様式)

# 領 収 書 等 貼 付 用 紙

支出書番号

20

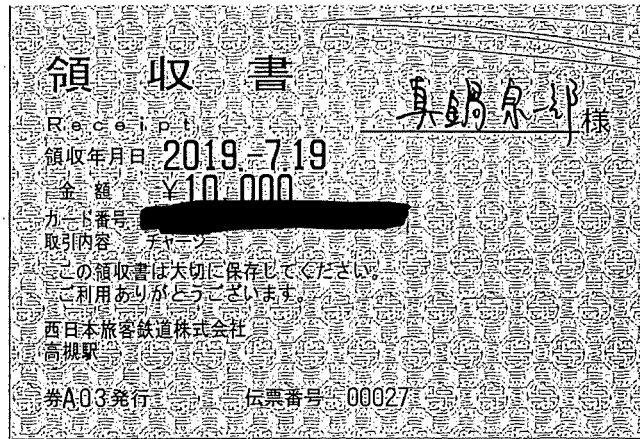

政 務 活 動 費 支 出 書

支出書番号 21

会 派 名	自民・無所属議員団	令和1年8月24日 発行
		令和元年度
議 員 名	真鍋宗一郎	費 目 旅費及び交通費

下記の金額を支出する。

	百	拾	万	千	百	拾	円
金 額			¥	1	0	0	0

ただし

イコカ・チャージ料金 (8月)

備 考

・按分による場合 政務活動費充当額 (上限額がある場合その額)  
円

支払い額 按分率  
2,000 円 ×  $\frac{1}{2}$  = 1,000 円

・広報紙については、支出書に印刷物見本を添付すること。

・図書を購入する場合は、図書名を明記すること。

図書名 ( )



(参考様式)

# 領 収 書 等 貼 付 用 紙

支出書番号

21

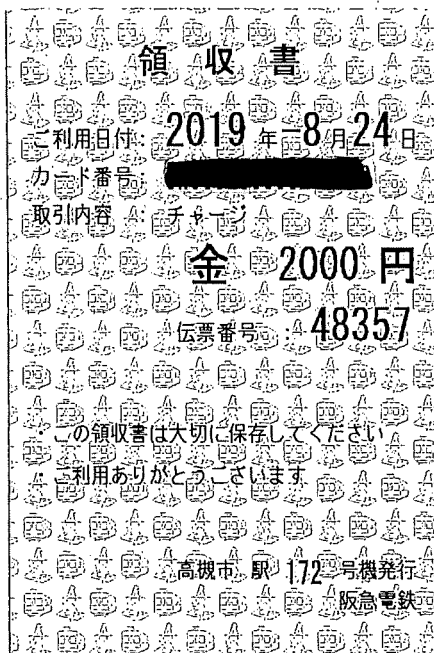

政 務 活 動 費 支 出 書

支出書番号 22

会 派 名	自民・無所属議員団	令和1年9月27日 発行
		令和元年度
議 員 名	真鍋宗一郎	費 目 旅費及び交通費

下記の金額を支出する。

	百	拾	万	千	百	拾	円
金 額			¥	3	5	0	0

ただし

イコカ・チャージ料金 (9月)

備 考

・按分による場合 政務活動費充当額 (上限額がある場合その額)  
円

支払い額 按分率  
7,000 円 × 1/2 = 3,500 円

・広報紙については、支出書に印刷物見本を添付すること。

・図書を購入する場合は、図書名を明記すること。

図書名 ( )

(参考様式)

# 領 収 書 等 貼 付 用 紙

支出書番号

22

領収書

ご利用日付：2019年-9月-9日

カード番号：[REDACTED]

取引内容：チャージ

チャージ額：金2,000円

伝票番号：65790

高槻駅入14発行  
西日本旅客鉄道株式会社



9月支払額合算 ¥7,000.-

政 務 活 動 費 支 出 書

支出書番号 24

会 派 名	自民・無所属議員団	令和1年11月23日 発行
		令和元年度
議 員 名	真鍋宗一郎	費 目 旅費及び交通費

下記の金額を支出する。

	百	拾	万	千	百	拾	円
金 額			¥	5	0	0	0

ただし

イコカ・チャージ料金 (1.1月)

備 考

・按分による場合 政務活動費充当額 (上限額がある場合その額)  
円

支払い額 按分率  
10,000 円 × 1/2 = 5,000 円

・広報紙については、支出書に印刷物見本を添付すること。

・図書を購入する場合は、図書名を明記すること。

図書名 ( )

(参考様式)

# 領 収 書 等 貼 付 用 紙

支出書番号

24



領収書

ご利用日付 2019年11月23日

カード番号: [REDACTED]

取引内容 : チャージ

チャージ額 : 5,000円

伝票番号 : 69728

高槻駅入14発行  
西日本旅客鉄道株式会社

11月支払額合算 ￥10,000.-

政 務 活 動 費 支 出 書

支出書番号 25

会 派 名	自民・無所属議員団	令和1年12月13日 発行
		令和元年度
議 員 名	真鍋宗一郎	費 目 旅費及び交通費

下記の金額を支出する。

	百	拾	万	千	百	拾	円
金 額			¥	1	5	0	0

ただし

イコカ・チャージ料金 (1.2月)

備 考

・按分による場合 政務活動費充当額 (上限額がある場合その額)  
円

支払い額 3,000 円 × 按分率 1/2 = 1,500 円

・広報紙については、支出書に印刷物見本を添付すること。

・図書を購入する場合は、図書名を明記すること。

図書名 ( )

(参考様式)

# 領 収 書 等 貼 付 用 紙

支出書番号

25

領 収 書	
ご利用日付	2019年12月13日
カード番号	XXXXXXXXXXXX
取引内容	チャージ
金 3000 円	
伝票番号	21619
この領収書は大切に保存してください	
ご利用ありがとうございます	
富田 駅 171 号機発行 阪急電鉄	

政 務 活 動 費 支 出 書

支出書番号 26

会 派 名	自民・無所属議員団	令和2年1月8日 発行
		令和元年度
議 員 名	真鍋宗一郎	費 目 旅費及び交通費

下記の金額を支出する。

	百	拾	万	千	百	拾	円
金 額			¥	2	5	0	0

ただし

イコカ・チャージ料金（1月）

備 考

・按分による場合 政務活動費充当額（上限額がある場合その額）  
円

支払い額 按分率  
5,000 円 × 1/2 = 2,500 円

・広報紙については、支出書に印刷物見本を添付すること。

・図書を購入する場合は、図書名を明記すること。

図書名（ ）



(参考様式)

# 領 収 書 等 貼 付 用 紙

支出書番号

26

領 収 書	
ご利用日付:	2020年1月8日
カード番号:	XXXXXXXXXXXX
取引内容:	チャージ
金 5000 円	
伝票番号:	54442
この領収書は大切に保存してください	
ご利用ありがとうございます	
高槻市 駅 172 号機発行	
阪急電鉄	

政 務 活 動 費 支 出 書

支出書番号 27

会 派 名	自民・無所属議員団	令和2年2月25日 発行
		令和元年度
議 員 名	真鍋宗一郎	費 目 旅費及び交通費

下記の金額を支出する。

	百	拾	万	千	百	拾	円
金 額				¥	5	0	0

ただし

イコカ・チャージ料金（2月）

備 考

・按分による場合 政務活動費充当額（上限額がある場合その額）

円

支払い額

按分率

$$1000 \text{ 円} \times \frac{1}{2} = 500 \text{ 円}$$

・広報紙については、支出書に印刷物見本を添付すること。

・図書を購入する場合は、図書名を明記すること。

図書名（ ）

(参考様式)

# 領 収 書 等 貼 付 用 紙

支出書番号

27

領 収 書	
ご利用日付	2020年-2月25日
カード番号	XXXXXXXXXXXXXXXXXXXX
取引内容	チャージ
	金1000円
	伝票番号 05096
• この領収書は大切に保存してください。	
• ご利用ありがとうございます。	
高槻駅 精C71発行	
西日本旅客鉄道株式会社	

政 務 活 動 費 支 出 書

支出書番号 28

会 派 名	自民・無所属議員団	令和2年3月30日 発行
		令和元年度
議 員 名	真鍋宗一郎	費 目 旅費及び交通費

下記の金額を支出する。

	百	拾	万	千	百	拾	円
金 額			¥	5	0	0	0

ただし

イコカ・チャージ料金 (3月)

備 考

・按分による場合 政務活動費充当額 (上限額がある場合その額)  
円

支払い額 按分率  
10,000 円 ×  $\frac{1}{2}$  = 5,000 円

・広報紙については、支出書に印刷物見本を添付すること。

・図書を購入する場合は、図書名を明記すること。

図書名 ( )

(参考様式)

# 領 収 書 等 貼 付 用 紙

支出書番号

28

## 領 収 書

ご利用日付: 2020年-3月-3日

カード番号: [REDACTED]

取引内容: チャージ

金 5000円

伝票番号 18310

- ・この領収書は大切に保存してください
- ・ご利用ありがとうございます

高槻市駅 102 号機発行  
阪急電鉄

## 領 収 書

ご利用日付: 2020年-3月-30日

カード番号: [REDACTED]

取引内容: チャージ

金 5000円

伝票番号 49326

- ・この領収書は大切に保存してください
- ・ご利用ありがとうございます

高槻市駅 103 号機発行  
阪急電鉄

3月支払額合算 ¥10,000.-

政 務 活 動 費 支 出 書

支出書番号 32

会 派 名	自民・無所属議員団	令和1年7月18日 発行
		令和元年度
議 員 名	真鍋宗一郎	費 目 旅費及び交通費

下記の金額を支出する。

	百	拾	万	千	百	拾	円
金 額			¥	3	4	9	6

ただし

ガソリン代 (7月)

備 考

・按分による場合 政務活動費充当額 (上限額がある場合その額)  
円

支払い額 按分率  
6992 円 ×  $\frac{1}{2}$  = 3496 円

・広報紙については、支出書に印刷物見本を添付すること。

・図書を購入する場合は、図書名を明記すること。

図書名 ( )

(参考様式)

# 領 収 書 等 貼 付 用 紙

支出書番号

32

## KSD

納品書 (領収書)

株式会社 京都スタンダード  
高槻SS  
大阪府高槻市桃園町4-33  
TEL:072-676-7072 SS-975016

2019年07月04日 09:34 伝票No.0282

真鍋 泉一郎 様 \*

61-97501-000004-001  
売上 現金フリー

11200  
レギュラーガソリン 内税01 ￥3000  
数量 22.56 L  
単価 @133

合計 ￥3,000  
内消費税等 ￥53.8 ￥1214  
内消費税等 ￥222  
伝票No.0282 1-1 01437 01 2019/07/04  
上記にて領収書に替えさせていただきます

## コスモ石油

納品書 (領収書)

コスモ石油販売(株) 京阪神カンパニー  
セルフステーション 郡家  
大阪府高槻市 郡家 本町  
32-8

TEL:072-686-6151 SS-109357

2019年07月18日 16:51 伝票No.0789  
通番5603

真鍋 泉一郎 様

61-10935-000006-001  
売上 現金フリー

11200  
レギュラーガソリン P24 ￥3992  
数量 28.72(L)  
単価 @139

合計 ￥3,992

(内消費税等 ￥296)

お預り ￥10,000

お釣り ￥6,008

WAON POINT番号 XXXXXXXXXXXXX

今回ポイント 19P

ポイントは商品ごとに付与されます。  
基本ポイントは通常3日以内に反映され  
キャンペーンポイントは翌月20日頃に  
反映されます。WAON POINTカードが無効  
の場合、ポイントはたまりません。累計  
保有ポイント数につきましてはスマート  
ワオンウェブサイトにてご確認ください  
(確認にはウェブサイトでの事前登録が  
必要です)。

www.smartwaon.com

2593-2593 08 2019/07/18

上記にて領収書に替えさせていただきます

次回割引QRクーポン



給油前にバーコードをかきすだけで  
1Lあたり2円引きになります  
ガソリン軽油の給油に限る1回限り  
【使用期間】 2019/07/18~2019/08/18

7月支払額合算

¥6,992.-

政 務 活 動 費 支 出 書

支出書番号 33

会 派 名	自民・無所属議員団	令和1年8月27日 発行
		令和元年度
議 員 名	真鍋宗一郎	費 目 旅費及び交通費

下記の金額を支出する。

	百	拾	万	千	百	拾	円
金 額			¥	2	8	5	0

ただし

ガソリン代（8月）

備 考

・按分による場合 政務活動費充当額（上限額がある場合その額）  
円

支払い額 按分率  
5,700 円 × 1/2 = 2,850 円

・広報紙については、支出書に印刷物見本を添付すること。

・図書を購入する場合は、図書名を明記すること。

図書名（ ）



(参考様式)

# 領 収 書 等 貼 付 用 紙

支出書番号

33

## KSD

納品書 (領収書)

株式会社 京都スタンダード  
高槻SS  
大阪府高槻市桃園町4-33  
TEL:072-676-7072 SS-975016

2019年08月02日 13:04 伝票No.0502

真鍋泉一郎 様 \*

61-97501-000004-001  
お買上 現金フリー

11200  
レギュラーガソリン 内F01 ￥3700  
数量 27.82L  
単価 @133

合計 ￥3,700

内消費税 @53.8 ￥1497  
内消費税等 ￥274

伝票No0502 1-1 02511 01 2019/08/02  
上記にて領収書に替えさせていただきます

◆◆◆ 釣 金 銭 ◆◆◆  
6,300円



2048701005045

つり銭精算機にて、  
お釣りをお受け取り願います

## KSD

納品書 (領収書)

株式会社 京都スタンダード  
高槻SS  
大阪府高槻市桃園町4-33  
TEL:072-676-7072 SS-975016

2019年08月27日 16:27 伝票No.0563

真鍋泉一郎 様 \*

61-97501-000004-001  
お買上 現金フリー

11200  
レギュラーガソリン 内F01 ￥2000  
数量 15.50L  
単価 @129

合計 ￥2,000

内消費税 @53.8 ￥834  
内消費税等 ￥148

伝票No0563 1-1 02818 01 2019/08/27  
上記にて領収書に替えさせていただきます

8月支払額合算

¥5,700.-

政 務 活 動 費 支 出 書

支出書番号 34

会 派 名	自民・無所属議員団	令和1年9月18日 発行
		令和元年度
議 員 名	真鍋宗一郎	費 目 旅費及び交通費

下記の金額を支出する。

	百	拾	万	千	百	拾	円
金 額			¥	3	7	5	9

ただし

ガソリン代 (9月)

備 考

・按分による場合 政務活動費充当額 (上限額がある場合その額)  
円

支払い額 7,518 円 × 按分率 1/2 = 3,759 円

・広報紙については、支出書に印刷物見本を添付すること。

・図書を購入する場合は、図書名を明記すること。

図書名 ( )

(参考様式)

# 領 収 書 等 貼 付 用 紙

支出書番号

34

## KSD

糸内品 壽 (領収書)

株式会社 京都スタンダード  
高槻SS  
大阪府高槻市桃園町4-33  
TEL:072-676-7072 SS-975016

2019年09月04日 22:13 伝票No.0102

真鍋 泉一郎 様 \*

IC 97501-000004-001  
現金フリー

レギュラーガソリン 内P01 ¥3720  
数量 29.29L  
単価 @127

合計 ¥3,720

内消費税 @53.8 ¥1576  
内消費税等 ¥276  
伝票No.0102 1-1 00511 01 2019/09/04  
上記にて領収書に替えさせていただきます  
◆◆◆ 釣 銭 ◆◆◆  
1,280円



2049001045571  
つり銭精算機にて、  
お釣りを付出すのであります

## Enejet

### 領収書

(株)ENEOS エネレーションズ  
高槻 SS  
大阪府高槻市川西町1-21-11  
TEL:072-686-3401  
2019/09/18(水)14:12

ICカード会員 真鍋 泉一郎 様  
XXXXXXXXXXXX 28185 0000  
売上 ICカード会員  
レギュラー

000260 ¥3798  
28.77L @132.0 L-7 N-19

小計 ¥3,798  
合計 ¥3,798  
お預かり ¥10000 お釣 ¥6202  
※上記にて領収書とさせていただきます  
種別:基本P 17P  
特別P 0P  
今回計 17P  
利用Tポイント 0P

利用可能Tポイント  
本日付与されたポイントは2~3日  
目以降に反映されます。有効期限切  
等の理由で、ICカードにポイントが  
加算されないことがあります。  
詳細はwww.tsite.jpに  
てご確認下さい。  
期間中当店3000円以上のご利用  
で、東京ディズニーランド貸切ナイ  
トなど素敵な賞品が当たる!詳しく  
は ENEOS貸切ナイト で換  
★☆☆7月1日~9月30日★☆☆  
No.7678 担当:0001  
POS番号01 釣銭伝票No.1150

おつり引換券  
2019/09/18(水)14:12  
釣銭金額 ¥6,202  
釣銭番号 1150



9月支払額合算  
¥7518

政 務 活 動 費 支 出 書

支出書番号 35

会 派 名	自民・無所属議員団	令和1年10月28日 発行
		令和元年度
議 員 名	真鍋宗一郎	費 目 旅費及び交通費

下記の金額を支出する。

	百	拾	万	千	百	拾	円
金 額			¥	3	6	3	7

ただし

ガソリン代 (10月)

備 考

・按分による場合 政務活動費充当額 (上限額がある場合その額)  
円

支払い額 按分率  
7275 円 × 1/2 = 3637 円

・広報紙については、支出書に印刷物見本を添付すること。

・図書を購入する場合は、図書名を明記すること。

図書名 ( )

(参考様式)

# 領 収 書 等 貼 付 用 紙

支出書番号

35

## KSD

納品書 (領収書)

株式会社 京都スタンダード  
高槻SS  
大阪府高槻市桃園町4-33  
TEL:072-676-7072 SS-975016

2019年10月09日 10:41 伝票No.0332

真鍋 泉一郎 様 \*

01-97501-000004-001  
現金フリー

1120C  
レギュラーガソリン 内P01 ¥3870  
数量 28.67L  
単価 @135

合計 ¥3,870

(内)消費税 @53.8 ¥1542  
(内)消費税等 ¥352

伝票No.0332 1-1 01661 01 2019/10/09  
上記にて領収書に替えさせていただきます

◆◆◆ 釣 銭 ◆◆◆  
6,130円



2049301087721

つり銭精算機にて、  
お釣りを お受け取り 願います。

## KSD

納品書 (領収書)

株式会社 京都スタンダード  
高槻SS  
大阪府高槻市桃園町4-33  
TEL:072-676-7072 SS-975016

2019年10月28日 21:40 伝票No.0092

真鍋 泉一郎 様 \*

61-97501-000004-001  
現金フリー

1120C  
レギュラーガソリン 内P13 ¥3405  
数量 25.60L  
単価 @133

合計 ¥3,405

(内)消費税 @53.8 ¥1377  
(内)消費税等 ¥310

伝票No.0092 1-1 00461 05 2019/10/28  
上記にて領収書に替えさせていただきます

◆◆◆ 釣 銭 ◆◆◆  
6,595円



2049505085646

つり銭精算機にて、  
お釣りを お受け取り 願います。

10月支払額合算

¥7275.-

政 務 活 動 費 支 出 書

支出書番号 37

会 派 名	自民・無所属議員団	令和1年12月31日 発行
		令和元年度
議 員 名	真鍋宗一郎	費 目 旅費及び交通費

下記の金額を支出する。

	百	拾	万	千	百	拾	円
金 額			¥	4	1	3	5

ただし

ガソリン代 (12月)

備 考

・按分による場合

政務活動費充当額 (上限額がある場合その額)

円

支払い額

按分率

$$8,270 \text{ 円} \times \frac{1}{2} = 4,135 \text{ 円}$$

・広報紙については、支出書に印刷物見本を添付すること。

・図書を購入する場合は、図書名を明記すること。

図書名 ( )

(参考様式)

# 領 収 書 等 貼 付 用 紙

支出書番号

37

## KSD

### 納品書 (領収書)

株式会社 京都スタンダード  
高槻SS  
大阪府高槻市桃園町4-33  
TEL:072-676-7072 SS-975016

2019年12月03日 22:14 伝票No.0121

真鍋 泉一郎 様 \*

01-97501-000004-001  
支払 現金フリー

11200  
レギュラーガソリン 内P01 ¥3740  
数量 27.70L  
単価 @135

合計 ¥3,740

内消費税 @53.8 ¥1490

内消費税等 ¥340

伝票No0121 1-1 010006 01 2019/12/03

上記にて領収書に替えさせていただきます

◆◆◆ 釣 金 銭 ◆◆◆  
260円



2049901043974

つり銭精算機にて、  
お釣りをお受け取り願います。

12月支払額合算

¥8270.-

## ENEOS

### 納品書 (領収書)

ガソリン税にも消費税が課税されて  
います。

2019年12月31日 14:50

売上  
Tカード会員 真鍋 泉一郎 様

現金会員  
車両番号 実車番  
0026-00  
レギュラー P-05  
30.00L \*

151円 ¥4,530  
合計 ¥4,530

(消費税10%対象 ¥4,530)

内消費税等 ¥412)

Tカード番号: XXXXXXXXXXXX

Tポイント: 基本P 20P

特別P 0P

今回計 20P

利用ポイント 0P

利用可能ポイント

本日付与されたポイントは2~3日  
目以降に反映されます。有効期限切  
等の理由で、Tカードにポイントが  
加算されないことがあります。

詳細はwww.tsite.jpにてご確認下  
さい。

現金でお買上げの場合は領収書にかえさせていただきます。

株式会社 東洋石油  
Dr. Drive高槻北SS  
大阪府 高槻市  
浦堂2丁目34-2  
TEL:072-688-3475 SS-600751  
サイトNo 4524-01  
テ-外No0246-0247

2019/12/31

政 務 活 動 費 支 出 書

支出書番号 38

会 派 名	自民・無所属議員団	令和2年1月20日 発行
		令和元年度
議 員 名	真鍋宗一郎	費 目 旅費及び交通費

下記の金額を支出する。

	百	拾	万	千	百	拾	円
金 額			¥	1	8	4	0

ただし

ガソリン代 (1月)

備 考

・按分による場合 政務活動費充当額 (上限額がある場合その額)  
円

支払い額 3680 円 × 按分率  $\frac{1}{2}$  = 1840 円

・広報紙については、支出書に印刷物見本を添付すること。

・図書を購入する場合は、図書名を明記すること。

図書名 ( )



(参考様式)

# 領 収 書 等 貼 付 用 紙

支出書番号

38

## KSD

納品書 (領収書)

株式会社 京都スタンダード  
高槻SS  
大阪府高槻市桃園町4-33  
TEL:072-676-7072

SS-32204

2020年01月20日 07:44

伝票No.0268  
通番2252

真鍋 泉一郎 様 \*

0-32204-0000  
お買上 現金

0002

レギュラー P13

¥3680

数量 26.67(L)  
単価 @138

合計

¥3,680

(内消費税 @53.8 ¥1435)

(内消費税10%(対象 ¥3680) ¥335)

お預り ¥5,000

お釣り ¥1,320

3741-3741 05 2020/01/20

上記にて領収書に替えさせていただきます

◆◆◆ 釣 金 銭 ◆◆◆

2020年01月20日 07:44

1,320円



2005005022529

精算機に本レシートをかざして  
お釣りをお受け取り下さい。

政 務 活 動 費 支 出 書

支出書番号 40

会 派 名	自民・無所属議員団	令和2年3月2日 発行
		令和元年度
議 員 名	真鍋宗一郎	費 目 旅費及び交通費

下記の金額を支出する。

	百	拾	万	千	百	拾	円
金 額			¥	1	9	2	6

ただし

ガソリン代 (3月)

備 考

・按分による場合 政務活動費充当額 (上限額がある場合その額)  
円

支払い額 3,852 円 × 按分率 1/2 = 1,926 円

・広報紙については、支出書に印刷物見本を添付すること。

・図書を購入する場合は、図書名を明記すること。

図書名 ( )

(参考様式)

# 領 収 書 等 貼 付 用 紙

支出書番号

40

## KSD

納品書 (領収書)

株式会社 京都スタンダード  
高槻SS  
大阪府高槻市桃園町4-33  
TEL:072-676-7072 SS-32204

2020年03月02日 21:08 伝票No.0077  
通番1997

真鍋 泉一郎 様 \*

032204-0000  
お買上 現金

0002  
レギュラー P12 ¥3852  
数量 28.96(L)  
単価 @133

合計 ¥3,852  
(内消費税 @53.8 ¥1558)  
(内消費税10%(対象) ¥3852) ¥350  
お預り ¥10,000  
お釣り ¥6,148

5374-5374 04 2020/03/02  
上記にて領収書に替えさせていただきます

◆◆◆ 金 釣 金 額 ◆◆◆  
2020年03月02日 21:08  
6,148円



2009304019976  
精算機に本レシートをかざして  
お釣りをお受け取り下さい。

政 務 活 動 費 支 出 書

支出書番号 42

会 派 名	自民・無所属議員団	令和1年6月25日 発行
		令和元年度
議 員 名	真鍋宗一郎	費 目 通信運搬費

下記の金額を支出する。

	百	拾	万	千	百	拾	円
金 額			¥	3	5	6	1

ただし

携帯電話料金（5月利用分）

備 考

・按分による場合 政務活動費充当額（上限額がある場合その額）  
円

支払い額 按分率  
7,122 円 × 1/2 = 3,561 円  
(au 電話料金)

・広報紙については、支出書に印刷物見本を添付すること。

・図書を購入する場合は、図書名を明記すること。

図書名 ( )

(参考様式)

# 領 収 書 等 貼 付 用 紙

42

課(用)

備考

裏面からの続きです

## 料金領収証 RECEIPT FOR SERVICES

2019年 6月ご請求分 (5月利用分)

ご請求先氏名  
真鍋 宗一郎 様

下記ご利用料金を 6月25日口座振替により  
領収いたしました。

KDDI株式会社  
〒163-8003 東京都新宿区西新宿2丁目2番2号 KDDIビル

印鑑申告書納  
付につき新番  
扱券番承認済

ご請求コード CUSTOMER CODE  
領 収 金 額 AMOUNT RECEIVED 12,638円  
うち消費税等 TAX 664円

金融機関名 FINANCIAL INSTITUTION  
支 店 名 BRANCH  
口座番号 ACCOUNT NUMBER

\*\*\*\*\*

### 料金内訳書

<凡例>税込または免税料金等:「\*」、旧税率計算対象料金:「#」

発行年月日 DATE OF ISSUE 2019年 6月 7日

KDDI株式会社  
〒163-8003 東京都新宿区西新宿2丁目2番2号 KDDIビル

ご請求コード	総合計	12,638円	ご利用年月	2019年 5月
ご利用項目	金額(円)	内訳(円)	備考	
●au電話料金			●合計	7,122円
ご利用番号	7,122			
<5月ご利用内訳>	7,122			
▼プラン利用料	8,000			
カケホ		4,200		
2年契約		-1,500		
LTE NET		300		
データ定額5		5,000		
▼通話料/カケホ	105			
通話料		48,640		
SMS(Cメール)送信料		105		
カケホ割引額		-48,640		
▼請求総額割引	-2,445			
毎月割/税込		-2,445		* 2019年 9月ご請求分まで適用
▼Apple製品向けサービス /税込	812			
AppleCare+(iPhone)		648		* 税込(本体価格600円)
紛失補償オプション(iPhone)		164		* 税込(本体価格152円)
▼ユニバーサルサービス料	2			1番号当たり 2円のご請求となります。
▼消費税等(8%)	648			8%消費税の課税対象額 8,107円
auご利用月数は2019年 6月で 9年10ヶ月目です。 【LTE・WiMAX2+等通信量】 3.82GB				
●au機器代金			●合計	4,899円
ご利用番号	4,899			
<5月ご利用内訳>	4,899			
▼購入機器代金	4,899			
アップグレードプログラム料		300		* アップグレード/12ヶ月特典付 アップグレードプログラムが*利用可能です。
分割支払金		4,599		* 回払い21回目。残額 円
●auかんたん決済利用料			●合計	401円
ご利用番号	401			
▼auかんたん決済利用料	401			
auスマートパス/税込		401		*
●紙請求書発行手数料/その他料金			●合計	216円
▼紙請求書発行手数料	200			
▼消費税等(8%)	16			8%消費税の課税対象額 200円
ユニバーサルサービス料は、日本全国における加入電話・公衆電話等の提供確保のため、NTT東・西日本に支払われるものです。 2019年7月ご利用分より1番号あたり月額3円となります。				

裏面もご確認ください

政 務 活 動 費 支 出 書

支出書番号 43

会 派 名	自民・無所属議員団	令和1年7月25日 発行
		令和元年度
議 員 名	真鍋宗一郎	費 目 通信運搬費

下記の金額を支出する。

	百	拾	万	千	百	拾	円
金 額			¥	3	5	5	6

ただし

携帯電話料金 (6月利用分)

備 考

・按分による場合 政務活動費充当額 (上限額がある場合その額)  
円

支払い額 按分率  
7112 円 × 1/2 = 3556 円  
(au電話料金)

・広報紙については、支出書に印刷物見本を添付すること。

・図書を購入する場合は、図書名を明記すること。

図書名 ( )

(参考様式)

# 領 収 書 等 貼 付 用 紙

43

課(田)

備考

裏面からの続きです>>

## 料金領収証 RECEIPT FOR SERVICES

2019年 7月ご請求分 (6月利用分)

ご請求先氏名  
真鍋 宗一郎 様

下記ご利用料金を 7月 25日口座振替により  
領収いたしました。

印紙税申告納  
付につき新橋  
税務署承認済

KDDI株式会社  
〒163-8003 東京都新宿区西新宿2丁目

ご請求コード CUSTOMER CODE

領収金額 AMOUNT RECEIVED 12,628円

うち消費税等 TAX 663円

金融機関名 FINANCIAL INSTITUTION

支店名 BRANCH

口座番号 ACCOUNT NUMBER

\*\*\*\*\*

料金内訳書 <凡例>税込または免税料金等:「\*」、旧税率計算対象料金:「#」 発行年月日 DATE OF ISSUE 2019年 7月 5日 KDDI株式会社

ご請求コード	総合計	12,628円	ご利用年月	2019年 6月
<b>ご利用項目</b>	<b>金額(円)</b>	<b>内訳(円)</b>	<b>備考</b>	
●au電話料金			●合計	7,112円
ご利用番号	7,112			
< 6月ご利用内訳 >	7,112			
▼プラン利用料	8,000		auお客様コード	
カケホ		4,200		
2年契約		-1,500		
LTE NET		300		
データ定額5		5,000		
▼通話料/カケホ	96			
通話料		41,620		
SMS (Cメール) 送信料		96		
カケホ割引額		-41,620		
▼請求総額割引	-2,445			
毎月割/税込		-2,445	* 2019年 9月ご請求分まで適用	
▼Apple製品向けサービス /税込	812			
AppleCare+ (iPhone)		648	* 税込 (本体価格600円)	
紛失補償オプション (iPhone)		164	* 税込 (本体価格152円)	
▼ユニバーサルサービス料	2			
▼消費税等 (8%)	647			
auご利用月数は2019年 7月で 9年11ヶ月目です。 【LTE・WiMAX2+等通信量】 4.19GB				
●au機器代金			●合計	4,899円
ご利用番号	4,899			
< 6月ご利用内訳 >	4,899		auお客様コード	
▼購入機器代金	4,899			
アップグレードプログラム料		300	* アップグレード/12ヶ月特典付 アップグレードプログラムが利用可能です。	
分割支払金		4,599	* 回払い2回目。残額	円
●auかんたん決済利用料			●合計	401円
ご利用番号	401			
▼auかんたん決済利用料	401			
auスマートパス/税込		401	*	
●紙請求書発行手数料/その他料金			●合計	216円
▼紙請求書発行手数料	200			
▼消費税等 (8%)	16			
8%消費税の課税対象額 200円				
ユニバーサルサービス料は、日本全国における加入電話・公衆電話等の提供確保のため、NTT東・西日本に支払われるものです。 2019年7月ご利用分より1番号あたり月額3円となります。				

裏面もご確認ください>>

政 務 活 動 費 支 出 書

支出書番号 44

会 派 名	自民・無所属議員団	令和1年8月26日 発行
		令和元年度
議 員 名	真鍋宗一郎	費 目 通信運搬費

下記の金額を支出する。

	百	拾	万	千	百	拾	円
金 額			¥	3	6	8	0

ただし

携帯電話料金 (7月利用分)

備 考

・ 按分による場合 政務活動費充当額 (上限額がある場合その額)  
円

支払い額 按分率  
7360 円 × 1/2 = 3680 円  
(au電話料金)

・ 広報紙については、支出書に印刷物見本を添付すること。

・ 図書を購入する場合は、図書名を明記すること。

図書名 ( )



(参考様式)

# 領 収 書 等 貼 付 用 紙

44

課(印)

備考

裏面からの続きです

## 料金領収証 RECEIPT FOR SERVICES

2019年 8月ご請求分 (7月利用分)

ご請求先氏名  
真鍋 宗一郎 様

下記ご利用料金を 8月26日口座振替により  
領収いたしました。

KDDI株式会社  
〒163-8003 東京都新宿区西新宿2丁目10番1号

印鑑申請告知  
付に「も」新宿  
税務署承認済

ご請求コード	CUSTOMER CODE	12,876円
領収金額	AMOUNT RECEIVED	682円
うち消費税等	TAX	
金融機関名	FINANCIAL INSTITUTION	
支店名	BRANCH	
口座番号	ACCOUNT NUMBER	*****

料金内訳書 <凡例>税または免税料金等:「\*」、旧税率計算対象料金:「#」 発行年月日 DATE OF ISSUE 2019年 8月 5日 KDDI株式会社

ご請求コード [ ] 総合計 12,876円 ご利用年月 2019年 7月

ご利用項目	金額(円)	内訳(円)	備考
●au電話料金		●合計	○ 7,360円
ご利用番号	7,360		auお客様コード [ ]
< 7月ご利用内訳 >	7,360		
▼プラン利用料	8,000		
カケホ		4,200	
2年契約		-1,500	
LTE NET		300	
データ定額5		5,000	
▼通話料/カケホ	174		
通話料		36,960	
SMS (Cメール) 送信料		174	
カケホ割引額		-36,960	
▼請求総額割引	-2,445		
毎月割/税込		-2,445	* 2019年 9月ご請求分まで適用
▼Apple製品向けサービス /税込	812		
AppleCare+ (iPhone)		648	* 税込 (本体価格600円)
紛失補償オプション (iPhone)		164	* 税込 (本体価格152円)
▼ユニバーサルサービス料	3		1番号当たり 3円のご請求となります。
▼その他	150		
各種ダイヤルサービス通話料		150	0570ナビダイヤル、0180テレドームなどの通話料です。
▼消費税等 (8%)	666		8%消費税の課税対象額 8,327円
auご利用月数は2019年 8月で10年 0ヶ月目です。 【LTE・WiMAX2+等通信量】 5.87GB			
●au機器代金		●合計	4,899円
ご利用番号	4,899		auお客様コード [ ]
< 7月ご利用内訳 >	4,899		
▼購入機器代金	4,899		
アップグレードプログラム料		300	* アップグレード/12ヶ月特典付 アップグレードプログラムが利用可能です。
分割支払金		4,599	* [ ] 回払い23回目。残額 [ ] 円
●auかんたん決済利用料		●合計	401円
ご利用番号	401		
▼auかんたん決済利用料	401		
auスマートパス/税込		401	*
●紙請求書発行手数料/その他料金		●合計	216円
▼紙請求書発行手数料	200		
▼消費税等 (8%)	16		8%消費税の課税対象額 200円
ユニバーサルサービス料は、日本全国における加入電話・公衆電話等の提供確保のため、NTT東・西日本に支払われるものです。 2019年7月ご利用分より1番号あたり月額3円となります。			

裏面もご確認ください

政 務 活 動 費 支 出 書

支出書番号 45

会 派 名	自民・無所属議員団	令和1年9月25日 発行
		令和元年度
議 員 名	真鍋宗一郎	費 目 通信運搬費

下記の金額を支出する。

	百	拾	万	千	百	拾	円
金 額			¥	3	1	5	4

ただし

携帯電話料金 (8月利用分)

備 考

・按分による場合 政務活動費充当額 (上限額がある場合その額)  
円

支払い額 按分率  
6,308 円 × 1/2 = 3,154 円  
(AU電話料金)

・広報紙については、支出書に印刷物見本を添付すること。

・図書を購入する場合は、図書名を明記すること。

図書名 ( )

(参考様式)

# 領 収 書 等 貼 付 用 紙

45

裏面からの続きです

## 料金領収証 RECEIPT FOR SERVICES

2019年 9月ご請求分 (8月利用分)

ご請求先氏名 真鍋 泰一郎 様  
下記ご利用料金を 9月 25日口座振替により  
領収いたしました。

KDDI株式会社  
〒163-8003 東京都新宿区西新宿2丁目

印紙税申告済  
付につき新番  
税務署承認済

ご請求コード CUSTOMER CODE	11,824円
領収金額 AMOUNT RECEIVED	664円
うち消費税等 TAX	
金融機関名 FINANCIAL INSTITUTION	
支店名 BRANCH	
口座番号 ACCOUNT NUMBER	

料金内訳書 <凡例>税込または免税料金等:「\*」、旧税率計算対象料金:「#」 発行年月日 DATE OF ISSUE 2019年 9月 6日 KDDI株式会社

ご利用項目	金額(円)	内訳(円)	備考
ご請求コード	総合計	11,824円	ご利用年月 2019年 8月
●au電話料金		●合計	6,308円
ご利用番号	6,308		auお客様コード
< 8月ご利用内訳 >	6,308		
▼プラン利用料	8,000		
カケホ		4,200	
2年契約		-1,500	
LTE NET		300	
データ定額5		5,000	
▼通話料/カケホ	102		
通話料		26,220	
SMS (Cメール) 送信料		102	
カケホ割引額		-26,220	
▼請求総額割引	-2,445		
毎月割/税込		-2,445	* 2019年 9月ご請求分まで適用 1番号当たり 3円のご請求となります。 8%消費税の課税対象額 8,105円
▼ユニバーサルサービス料	3		
▼消費税等 (8%)	648		
auご利用月数は2019年 9月で10年 1ヶ月目です。			
データ利用量 (データ容量消費あり)	5.09GB		
●au機器代金		●合計	4,899円
ご利用番号	4,899		auお客様コード
< 8月ご利用内訳 >	4,899		
▼購入機器代金	4,899		
アップグレードプログラム料		300	* アップグレード/12ヶ月特典付
分割支払金		4,599	* 回払い24回目。残額
●auかんたん決済利用料		●合計	401円
ご利用番号	401		
▼auかんたん決済利用料	401	401	*
auスマートパス/税込			
●紙請求書発行手数料/その他料金		●合計	216円
紙請求書発行手数料	200		
▼消費税等 (8%)	16		8%消費税の課税対象額 200円
ユニバーサルサービス料は、日本全国における加入電話・公衆電話等の提供確保のため、NTT東・西日本に支払われるものです。			

裏面もご確認ください

政 務 活 動 費 支 出 書

支出書番号 46

会 派 名	自民・無所属議員団	令和1年10月25日 発行
		令和元年度
議 員 名	真鍋宗一郎	費 目 通信運搬費

下記の金額を支出する。

	百	拾	万	千	百	拾	円
金 額			¥	4	3	6	0

ただし

携帯電話料金 (9月利用分)

備 考

・按分による場合 政務活動費充当額 (上限額がある場合その額)

円

支払い額 按分率

8721 円 ×  $\frac{1}{2}$  = 4360 円

(au電話料金)

・広報紙については、支出書に印刷物見本を添付すること。

・図書を購入する場合は、図書名を明記すること。

図書名 ( )

(参考様式)

# 領 収 書 等 貼 付 用 紙

46

訳(田)

備考

裏面からの続きです

## 料金領収証 RECEIPT FOR SERVICES

2019年 10月ご請求分 (9月利用分)

ご請求先氏名  
真鍋 宗一郎 様

下記ご利用料金を 10月 25日口座振替により  
領収いたしました。

**KDDI株式会社**  
〒163-8003 東京都新宿区西新宿2丁目2番地KDDIC214

印税報告納  
付につき新番  
税務署承認済

ご請求コード CUSTOMER CODE	
領収金額 AMOUNT RECEIVED	9,638円
うち消費税等 TAX	662円
金融機関名 FINANCIAL INSTITUTION	
支店名 BRANCH	
口座番号 ACCOUNT NUMBER	

料金内訳書 <凡例>税込みまたは免税料金等:「\*」、旧税率計算対象料金:「#」 発行年月日 DATE OF ISSUE 2019年10月 5日 KDDI株式会社

ご請求コード	総合計	9,638円	ご利用年月	2019年 9月
ご利用項目	金額(円)	内訳(円)	備考	
●au電話料金			●合計	9,872円
ご利用番号	8,721			
<9月ご利用内訳>	8,721		auお客様コード	
▼プラン利用料	8,000			
カケホ		4,200		
2年契約		-1,500		
LTE NET		300		
データ定額5		5,000		
▼通話料/カケホ	72			
通話料		28,780		
SMS(Cメール)送信料		72		
カケホ割引額		-28,780		
▼ユニバーサルサービス料	3			
▼消費税等(8%)	646			
auご利用月数は2019年10月で10年 2ヶ月目です。			1番号当たり 3円のご請求となります。	
データ利用量(データ容量消費あり) 3.16GB			8%消費税の課税対象額 8,075円	
●au機器代金			●合計	300円
ご利用番号	300			
<9月ご利用内訳>	300		auお客様コード	
▼購入機器代金	300			
アップグレードプログラム料		300	* アップグレード/12ヶ月特典付	
●auかんたん決済利用料			●合計	401円
ご利用番号	401			
▼auかんたん決済利用料	401			
auスマートパス/税込		401	*	
●紙請求書発行手数料/その他料金			●合計	216円
▼紙請求書発行手数料	200			
▼消費税等(8%)	16			
ユニバーサルサービス料は、日本全国における加入電話・公衆電話等の提供確保のため、NTT東・西日本に支払われるものです。			8%消費税の課税対象額 200円	

裏面もご確認ください

政 務 活 動 費 支 出 書

支出書番号 47

会 派 名	自民・無所属議員団	令和1年11月25日 発行
		令和元年度
議 員 名	真鍋宗一郎	費 目 通信運搬費

下記の金額を支出する。

	百	拾	万	千	百	拾	円
金 額			¥	4	4	3	9

ただし

携帯電話料金 (10月利用分)

備 考

・按分による場合 政務活動費充当額 (上限額がある場合その額)  
円

支払い額 8879 円 × 按分率  $\frac{1}{2}$  = 4439.5 円  
(au電話料金)

・広報紙については、支出書に印刷物見本を添付すること。

・図書を購入する場合は、図書名を明記すること。

図書名 ( )

(参考様式)

# 領 収 書 等 貼 付 用 紙

47

訳(甲)

備考

裏面からの続きです

## 料金領収証 RECEIPT FOR SERVICES 2019年11月ご請求分 (10月利用分)

ご請求先氏名  
真鍋 宗一郎 様

下記ご利用料金を11月25日口座振替により  
領収いたしました。

印紙税申告納  
付にこそ新宿  
税務部承認済

KDDI株式会社  
〒163-8003 東京都新宿区西新宿2-8-1  
KDDIビル

ご請求コード CUSTOMER CODE

領収金額 AMOUNT RECEIVED

うち消費税等 TAX

金融機関名 FINANCIAL INSTITUTION

支店名 BRANCH

口座番号 ACCOUNT NUMBER

9,808円

827円

\*\*\*\*\*

## 料金内訳書 <凡例>税込または免税料金は：「\*」、旧税率計算対象料金は：「#」

発行年月日 DATE OF ISSUE 2019年11月 5日 KDDI株式会社  
〒163-8003 東京都新宿区西新宿2-8-1 KDDIビル

ご請求コード [REDACTED] 総合計 9,808円 ご利用年月 2019年10月

ご利用項目	金額(円)	内訳(円)	備考
●au電話料金			●合計 9,879円
ご利用番号 [REDACTED]	8,879		
<10月ご利用内訳>	8,879		
▼プラン利用料	8,000		auお客様コード [REDACTED]
カケホ		4,200	
2年契約		-1,500	
LTE NET		300	
データ定額5		5,000	
▼通話料/カケホ	69		
通話料		45,180	
SMS (Cメール) 送信料		69	
カケホ割引額		-45,180	
▼ユニバーサルサービス料	3		1番号当たり 3円のご請求となります。
▼消費税等 (10%)	807		10%消費税の課税対象額 8,072円
auご利用月数は2019年11月で10年	3ヶ月目です。		
データ利用量 (データ容量消費あり)	3.51GB		
●au機器代金			●合計 300円
ご利用番号 [REDACTED]	300		
<10月ご利用内訳>	300		
▼購入機器代金	300		auお客様コード [REDACTED]
アップグレードプログラム料		300	* アップグレード/12ヶ月特典付
●auかんたん決済利用料			●合計 409円
ご利用番号 [REDACTED]	409		
▼auかんたん決済利用料	409		
auスマートパス/税込		409	*
●紙請求書発行手数料/その他料金			●合計 220円
▼紙請求書発行手数料	200		
▼消費税等 (10%)	20		10%消費税の課税対象額 200円

・ユニバーサルサービス料は、日本全国における加入電話・公衆電話等の提供確保のため、NTT東・西日本に支払われるものです。

裏面もご確認ください

政 務 活 動 費 支 出 書

支出書番号 48

会 派 名	自民・無所属議員団	令和1年12月25日 発行
		令和元年度
議 員 名	真鍋宗一郎	費 目 通信運搬費

下記の金額を支出する。

	百	拾	万	千	百	拾	円
金 額			¥	4	4	8	7

ただし

携帯電話料金 (11月利用分)

備 考

・按分による場合 政務活動費充当額 (上限額がある場合その額)  
円

支払い額 8,914 円 × 按分率  $\frac{1}{2}$  = 4,487 円  
(au電話料金)

・広報紙については、支出書に印刷物見本を添付すること。

・図書を購入する場合は、図書名を明記すること。

図書名 ( )



(参考様式)

# 領 収 書 等 貼 付 用 紙

48

課(用)

備考

裏面からの続きです>>

料金領収証 RECEIPT FOR SERVICES  
2019年 12月ご請求分 (11月利用分)

ご請求先氏名  
真鍋 奈一郎 様

下記ご利用料金を 12月 25日口座振替により  
領収いたしました。

印紙税申告書  
付にござ新税  
税務署承認済

KDDI株式会社  
〒163-8003 東京都新宿区西新宿2丁目1番1号 KDDIビル

ご請求コード CUSTOMER CODE  
額 収 金 額 AMOUNT RECEIVED 9,903円  
うち消費税等 TAX 835円

金融機関名 FINANCIAL INSTITUTION  
支 店 名 BRANCH  
口 座 番 号 ACCOUNT NUMBER

料金内訳書 <凡例>税込または免税料金等:「\*」、旧税率計算対象料金:「#」 発行年月日 DATE OF ISSUE 2019年12月 6日 KDDI株式会社  
〒163-8003 東京都新宿区西新宿2丁目1番1号 KDDIビル

ご利用項目	金額(円)	内訳(円)	備考
●au電話料金			●合計 08,974円
ご利用番号	8,974		
<11月ご利用内訳>	8,974		auお客様コード
▼プラン利用料	8,000		
カケホ		4,200	
2年契約		-1,500	
LTE NET		300	
データ定額5		5,000	
▼通話料/カケホ	156		
通話料		27,200	
SMS(Cメール)送信料		156	
カケホ割引額		-27,200	
▼ユニバーサルサービス料	3		1番号当たり 3円のご請求となります。
▼消費税等(10%)	815		10%消費税の課税対象額 8,159円
auご利用月数は2019年12月で10年 4ヶ月目です。			
データ利用量(データ容量消費あり)		4.71GB	
●au機器代金			●合計 300円
ご利用番号	300		
<11月ご利用内訳>	300		auお客様コード
▼購入機器代金	300		
アップグレードプログラム料		300	* アップグレード/12ヶ月特典付
●auかんたん決済利用料			●合計 409円
ご利用番号	409		
▼auかんたん決済利用料	409		
auスマートパス/税込		409	*
●紙請求書発行手数料/その他料金			●合計 220円
▼紙請求書発行手数料	200		
▼消費税等(10%)	20		10%消費税の課税対象額 200円

ユニバーサルサービス料は、日本全国における加入電話・公衆電話等の提供確保のため、NTT東・西日本に支払われるものです。

裏面もご確認ください>>

政 務 活 動 費 支 出 書

支出書番号 49

会 派 名	自民・無所属議員団	令和2年1月27日 発行
		令和元年度
議 員 名	真鍋宗一郎	費 目 通信運搬費

下記の金額を支出する。

	百	拾	万	千	百	拾	円
金 額			¥	4	4	7	7

ただし

携帯電話料金 (12月利用分)

備 考

・按分による場合 政務活動費充当額 (上限額がある場合その額)

円

支払い額 8,955 円 × 按分率  $\frac{1}{2}$  = 4477 円

(au電話料金)

・広報紙については、支出書に印刷物見本を添付すること。

・図書を購入する場合は、図書名を明記すること。

図書名 ( )

(参考様式)

# 領 収 書 等 貼 付 用 紙

49

備考  
裏面からの続きです

## 料金領収証 RECEIPT FOR SERVICES 2020年 1月ご請求分 (12月利用分)

ご請求先氏名  
真鍋 宗一郎 様

下記ご利用料金を 1月 27日口座振替により  
領収いたしました。

**KDDI株式会社**  
〒163-8003 東京都新宿区西新宿2丁目8番1号

印紙控申告  
付にご新規  
税務番号記載

ご請求コード	CUSTOMER CODE	10,554円
領収金額	AMOUNT RECEIVED	834円
うち消費税等	TAX	
金融機関名	FINANCIAL INSTITUTION	
支店名	BRANCH	
口座番号	ACCOUNT NUMBER	

料金内訳書 <凡例>税込または免税料金は「\*」、旧税率計算対象料金は「#」 発行年月日 DATE OF ISSUE 2020年 1月 8日 KDDI株式会社  
〒163-8003 東京都新宿区西新宿2丁目8番1号

ご利用項目	金額(円)	内訳(円)	備考
ご請求コード	総合計	10,554円	ご利用年月 2019年12月
●au電話料金	8,955		●合計 08,955円
ご利用番号	8,955		auお客様コード
<12月ご利用内訳>	8,000		
▼プラン利用料		4,200	
カケホ		-1,500	
2年契約		300	
LTE NET		5,000	
データ定額5	138		
▼通話料/カケホ		24,020	
通話料		138	
SMS (Cメール) 送信料		24,020	
カケホ割引額	3		
▼ユニバーサルサービス料			
ユニバーサルサービス料	814		
▼消費税等 (10%)			
auご利用月数は2020年1月で10年5ヶ月目です。			
データ利用量 (データ容量消費あり) 3.55GB			
1番号当たり 3円のご請求となります。			
10%消費税の課税対象額 8,141円			
●au機器代金	300		●合計 300円
ご利用番号	300		auお客様コード
<12月ご利用内訳>	300		
▼購入機器代金		300	* アップグレード/12ヶ月特典付
アップグレードプログラム料			
●auかんたん決済利用料	1,079		●合計 1,079円
ご利用番号	1,079		
▼auかんたん決済利用料		409	*
auスマートパス/税込		670	*
auかんたん決済/情報料/税込			
●紙請求書発行手数料/その他料金	200		●合計 220円
▼紙請求書発行手数料	20		
▼消費税等 (10%)			
ユニバーサルサービス料は、日本全国における加入電話・公衆電話等の提供確保のため、NTT東・西日本に支払われるものです。			
2020年1月ご利用分より1番号当たり月額2円となります。			

裏面もご確認ください

政 務 活 動 費 支 出 書

支出書番号 50

会 派 名	自民・無所属議員団	令和2年2月25日 発行
		令和元年度
議 員 名	真鍋宗一郎	費 目 通信運搬費

下記の金額を支出する。

	百	拾	万	千	百	拾	円
金 額			¥	4	5	3	8

ただし

携帯電話料金 (1月利用分)

備 考

・按分による場合 政務活動費充当額 (上限額がある場合その額)  
円

支払い額 9.076 円 × 按分率  $\frac{1}{2}$  = 4.538 円  
(au電話料金)

・広報紙については、支出書に印刷物見本を添付すること。

・図書を購入する場合は、図書名を明記すること。

図書名 ( )

(参考様式)

# 領 収 書 等 貼 付 用 紙

50

裏面からの続きです

## 料金領収証 RECEIPT FOR SERVICES

2020年 2月ご請求分 (1月利用分)

ご請求先氏名 真鍋 宗一郎 様  
下記ご利用料金を 2月 25日口座振替により  
領収いたしました。

印紙税申告納  
付にこそ新居  
税務署承認済

**KDDI株式会社**  
〒163-8003 東京都新宿区西新宿2丁目1番1号 KDDIビル

ご請求コード CUSTOMER CODE  
領収金額 AMOUNT RECEIVED 10,005円  
うち消費税等 TAX 845円

金融機関名 FINANCIAL INSTITUTION  
支店名 BRANCH  
口座番号 ACCOUNT NUMBER

料金内訳書 <凡例>税または免税料金等:「\*」、旧税率計算対象料金:「#」 発行年月日 DATE OF ISSUE 2020年 2月 7日 KDDI株式会社

ご請求コード	総合計	10,005円	ご利用年月	2020年 1月
ご利用項目	金額(円)	内訳(円)	備考	
●au電話料金			●合計	9,076円
ご利用番号	9,076		auお客様コード	
< 1月ご利用内訳 >	8,000			
▼プラン利用料		4,200		
カケホ		-1,500		
2年契約		300		
LTE NET		5,000		
データ定額5				
▼通話料/カケホ	249			
通話料		27,060		
SMS (Cメール) 送信料		249		
カケホ割引額		-27,060		
▼ユニバーサルサービス料	2			
▼消費税等 (10%)	825			1番号当たり 2円のご請求となります。 10%消費税の課税対象額 8,251円
auご利用月数は2020年 2月で10年 6ヶ月目です。 データ利用量 (データ容量消費あり) 4.60GB				
●au機器代金			●合計	300円
ご利用番号	300		auお客様コード	
< 1月ご利用内訳 >	300			
▼購入機器代金		300		* アップグレード/12ヶ月特典付
アップグレードプログラム料				
●auかんたん決済利用料			●合計	409円
ご利用番号	409			
▼auかんたん決済利用料	409			
auスマートパス/税込		409		*
●紙請求書発行手数料/その他料金			●合計	220円
▼紙請求書発行手数料	200			
▼消費税等 (10%)	20			10%消費税の課税対象額 200円
ユニバーサルサービス料は、日本全国における加入電話・公衆電話等の提供確保のため、NTT東・西日本に支払われるものです。 2020年1月ご利用分より1番号当たり月額2円となります。				

裏面もご確認ください

政 務 活 動 費 支 出 書

支出書番号 51

会 派 名	自民・無所属議員団	令和2年3月25日 発行
		令和元年度

議 員 名	真鍋宗一郎	費 目 通信運搬費
-------	-------	--------------

下記の金額を支出する。

	百	拾	万	千	百	拾	円
金 額			¥	4	5	5	6

ただし

携帯電話料金 (2月利用分)

備 考

・按分による場合 政務活動費充当額 (上限額がある場合その額)  
円

支払い額 9.112 円 × 按分率 1/2 = 4.556 円  
(au電話料金)

・広報紙については、支出書に印刷物見本を添付すること。

・図書を購入する場合は、図書名を明記すること。

図書名 ( )

(参考様式)

# 領 収 書 等 貼 付 用 紙

支出書番号

51

裏面からの続きです

## 料金領収証 RECEIPT FOR SERVICES

2020年 3月ご請求分 (2月利用分)

ご請求先氏名 真鍋 宗一郎 様  
下記ご利用料金を 3月 25日口座振替により  
領収いたしました。

KDDI株式会社

〒163-8003 東京都新宿区西新宿2丁目4番1号

印紙報告納付につき新徴  
税務署承認済

ご請求コード CUSTOMER CODE	
領収金額 AMOUNT RECEIVED	10,041円
うち消費税等 TAX	848円
金融機関名 FINANCIAL INSTITUTION	
支店名 BRANCH	
口座番号 ACCOUNT NUMBER	*****

料金内訳書 <凡例>税込または免税料金等:「\*」、旧税率計算対象料金:「#」 発行年月日 DATE OF ISSUE 2020年 3月 6日 KDDI株式会社

ご利用項目	金額(円)	内訳(円)	備考
●au電話料金			●合計 9,112円
ご利用番号	9,112		auお客様コード
< 2月ご利用内訳 >	8,000		
▼プラン利用料		4,200	
カケホ		-1,500	
2年契約		300	
LTE NET		5,000	
データ定額5	282		
▼通話料/カケホ		24,100	
通話料		282	
SMS (Cメール) 送信料		-24,100	
カケホ割引額			
▼ユニバーサルサービス料	2		
▼消費税等 (10%)	828		10%消費税の課税対象額 8,284円
auご利用月数は2020年 3月で10年 7ヶ月目です。			
データ利用量 (データ容量消費あり)		5.91GB	
●au機器代金			●合計 300円
ご利用番号	300		auお客様コード
< 2月ご利用内訳 >	300		
▼購入機器代金	300		
アップグレードプログラム料		300	* アップグレード/12ヶ月特典付
●auかんたん決済利用料			●合計 409円
ご利用番号	409		
▼auかんたん決済利用料	409		
auスマートパス/税込		409	*
●紙請求書発行手数料/その他料金			●合計 220円
紙請求書発行手数料	200		
▼消費税等 (10%)	20		10%消費税の課税対象額 200円

ユニバーサルサービス料は、日本全国における加入電話・公衆電話等の提供確保のため、NTT東・西日本に支払われるものです。

裏面もご確認ください

政 務 活 動 費 支 出 書

支出書番号 54

会 派 名	自民・無所属議員団	令和1年7月20日 発行
		令和元年度
議 員 名	真鍋宗一郎	費 目 資料購入及び作成費
下記の金額を支出する。		
金 額	百	拾
		万
		千
		百
		拾
		円
		¥ 4 0 0
ただし 資料コピー代		
備 考		
・按分による場合 政務活動費充当額 (上限額がある場合その額)		
円		
支払い額	按分率	
円 ×	/	= 円
・広報紙については、支出書に印刷物見本を添付すること。		
・図書を購入する場合は、図書名を明記すること。		
図書名 ( )		



(参考様式)

# 領 収 書 等 貼 付 用 紙

支出書番号

54

**7-Eleven**

高槻城北町1丁目店  
大阪府高槻市城北町1-14-17

電話：072-673-5595 北-#1

2019年07月20日(土) 14:16

領 収 書

¥400

(内消費税等 ¥29)

但し コピー代として

上記正に領収いたしました

2019年07月20日

内訳

現金支払額

¥400

本票を保管頂く場合は、印刷面を  
内側に折り、保管をお願い致します

政 務 活 動 費 支 出 書

支出書番号 55

会 派 名	自民・無所属議員団	令和1年8月13日 発行
		令和元年度
議 員 名	真鍋宗一郎	費 目 資料購入及び作成費
下記の金額を支出する。		
金額	百	拾
		万
		千
		百
		拾
		円
		¥ 4 8 0
ただし 資料コピー代		
備 考		
・按分による場合 政務活動費充当額（上限額がある場合その額） 円		
支払い額 按分率 円 × / = 円		
・広報紙については、支出書に印刷物見本を添付すること。		
・図書を購入する場合は、図書名を明記すること。 図書名（ ）		

(参考様式)

# 領 収 書 等 貼 付 用 紙

支出書番号

55

**セブン-イレブン**

高槻城北町1丁目店  
大阪府高槻市城北町1-14-17

電話：072-673-5595 北-#1

2019年08月13日(火) 12:51

領 収 書

¥480

(内消費税等 ¥35)

但し コピー代として

上記正に領収いたしました

2019年08月13日

内訳  
現金支払額 ¥480

本票を保管頂く場合は、印刷面を  
内側に折り、保管をお願い致します

政 務 活 動 費 支 出 書

支出書番号 56

会 派 名	自民・無所属議員団	令和1年12月2日 発行
		令和元年度
議 員 名	真鍋宗一郎	費 目 資料購入及び作成費

下記の金額を支出する。

	百	拾	万	千	百	拾	円
金 額				¥	4	0	0

ただし

資料コピー代

備 考

・按分による場合 政務活動費充当額 (上限額がある場合その額)  
円

支払い額 按分率  
円 × / = 円

・広報紙については、支出書に印刷物見本を添付すること。

・図書を購入する場合は、図書名を明記すること。

図書名 ( )

(参考様式)

# 領 収 書 等 貼 付 用 紙

支出書番号

56

## LAWSON

新高槻城北店  
大阪府高槻市城北町2-3-5  
電話：072-672-4681

### 領 収 証

2019年12月 2日 (月) 18:42

真鍋 原一郎 様

合 計      ¥ 4 0 0 (税込)

但し、コピー代として  
上記正に領収いたしました

<本証取扱い上のお願い>  
財布・手帳等に入れ保管頂く場合、  
印刷面を内側に折って保管をお願い  
いたします。

管理番号：25057120 00080390

政 務 活 動 費 支 出 書

支出書番号 57

会 派 名	自民・無所属議員団	令和1年12月21日 発行					
		令和元年度					
議 員 名	真鍋宗一郎	費 目 資料購入及び作成費					
下記の金額を支出する。							
金 額	百	拾	万	千	百	拾	円
				¥	7	5	9
ただし 資料コピー代							
備 考							
・按分による場合		政務活動費充当額 (上限額がある場合その額)					
		円					
支払い額		按分率					
円	×	/	=	円			
・広報紙については、支出書に印刷物見本を添付すること。							
・図書を購入する場合は、図書名を明記すること。							
図書名 ( )							

(参考様式)

# 領 收 書 等 貼 付 用 紙

支出書番号

57

## 領 收 証

株式会社カンプリ (高槻京口店)  
〒569-0072  
大阪府高槻市京口町9-1 カンプリ京口  
ビル1F  
takatsuki@kanpuri.co.jp  
TEL:072-661-0110  
FAX:072-670-4400  
https://kanpuri.co.jp  
端末番号:D328

2019-12-21 18:51:46

取引ID [REDACTED]

スタッフ [REDACTED]

---

ビルカラースタンダードコピー-B5~B4  
@30x23 ¥69

---

小計	¥69
税	¥0
合計	¥759
内消費税	(¥69)
合計点数	23点
お預り金額	¥1,000
お釣り	¥241

---

**KANPURI-GROUP**

No.5769219060053

政 務 活 動 費 支 出 書

支出書番号 59

会 派 名	自民・無所属議員団	令和1年6月6日 発行
		令和元年度
議 員 名	真鍋宗一郎	費 目 事務雑費
下記の金額を支出する。		
	百	拾
		万
		千
金 額		百
		拾
		円
		¥ 3 2 4
ただし		
文房具代 (修正テープ)		
備 考		
・按分による場合	政務活動費充当額 (上限額がある場合その額)	
		円
支払い額	按分率	
円 ×	/	= 円
・広報紙については、支出書に印刷物見本を添付すること。		
・図書を購入する場合は、図書名を明記すること。		
図書名 ( )		



(参考様式)

# 領 収 書 等 貼 付 用 紙

支出書番号

59



上牧駅前 店 072-682-9060  
大阪府高槻市神内2-1-9

2019年 6月 6日(木)16:18

領 収 証

真鍋 宗一郎

修正テープ モノエアー ¥324  
合 計 ¥324  
(内消費税等 8.00% ¥24)

◇お買上明細は、上記の通りです。

お 預 り ¥1,004  
お 釣 ¥680

tel 2-9877-07

責No.052

政 務 活 動 費 支 出 書

支出書番号 60

会 派 名	自民・無所属議員団	令和1年6月6日 発行
		令和元年度
議 員 名	真鍋宗一郎	費 目 事務雑費

下記の金額を支出する。

	百	拾	万	千	百	拾	円
金 額				¥	8	6	8

ただし

文房具代 (コピー用紙他)

備 考

・按分による場合 政務活動費充当額 (上限額がある場合その額)  
円

支払い額 円 × 按分率 / = 円

・広報紙については、支出書に印刷物見本を添付すること。

・図書を購入する場合は、図書名を明記すること。

図書名 ( )

(参考様式)

# 領 収 書 等 貼 付 用 紙

支出書番号

60

## 領 収 証 ○コーナン

高槻城西店 ☎072-662-5950

☆高槻市からのお知らせ☆  
○住宅用火災報知器を設置しま  
しょう！  
○振り込め詐欺が多発していま  
す。ご注意ください！

2019年06月06日(木) No.0003

責No. XXXXXXXXXX  
4522831491247JAN  
001430外 L F X     スティックの     ¥338  
4547452596249JAN  
001430外 3 M     ポストイット     ¥228  
4902011345339JAN  
001425外     コピー用紙     ¥238  
小計     ¥804  
外税(タイヨウ     804)     ¥64  
(税合計     ¥64)  
合計     ¥868  
お預り     ¥1,000  
お釣り     ¥132

～レシート表記のお知らせ～  
商品名の前に、セ) のついている  
商品はセルフメディケーション税  
制控除対象商品です。



No. 3552     3点買     20:16TM

政 務 活 動 費 支 出 書

支出書番号 61

会 派 名	自民・無所属議員団	令和1年9月5日 発行
		令和元年度
議 員 名	真鍋宗一郎	費 目 事務雑費
下記の金額を支出する。		
金額	百	拾
		万
		千
		百
		拾
		円
		¥ 2 9 2
ただし		
文房具代 (紙ファイル)		
備 考		
・按分による場合	政務活動費充当額 (上限額がある場合その額)	
	円	
支払い額	按分率	
円 ×	/	= 円
・広報紙については、支出書に印刷物見本を添付すること。		
・図書を購入する場合は、図書名を明記すること。		
図書名 ( )		

(参考様式)

# 領 収 書 等 貼 付 用 紙

支出書番号

61

毎度ありがとうございます  
まるの文具店

072-685-1537

2019-09-05 13:42  
000006

90点		@3
部門05	外	¥270
外税対象		¥270
消費税等	8.0%	¥22
現金		¥292

政 務 活 動 費 支 出 書

支出書番号 62

会 派 名	自民・無所属議員団	令和1年10月1日 発行
		令和元年度
議 員 名	真鍋宗一郎	費 目 事務雑費

下記の金額を支出する。

	百	拾	万	千	百	拾	円
金 額		¥	1	2	6	5	0

ただし

文房具代 (プリンタトナー)

備 考

・按分による場合 政務活動費充当額 (上限額がある場合その額)

円

支払い額 按分率

円 × / = 円

・広報紙については、支出書に印刷物見本を添付すること。

・図書を購入する場合は、図書名を明記すること。

図書名 ( )

(参考様式)

# 領 収 書 等 貼 付 用 紙

支出書番号

62

## ヨドバシカメラ

梅田店  
電話番号06-4802-1010

### 領 収 書

真鍋 京一郎 様



お問合せセンター番号 8121-1025-322833 2019年10月01日 14時29分	印紙税申告納 付につき四谷 税務署承認済
---	----------------------------

販売担当者 [REDACTED]

----- お買上明細 -----  
 プラザー 4977766711296  
 TN-56J 1点 12,650

合 計 12,650  
(内消費税 1,150 含む)

10%対象 12,650  
(10%内消費税 1,150 含む)

現金支払い額 12,650  
 (内消費税 1,150 含む)  
 お預かり額 13,000  
 釣り銭 350

《ポイント情報》  
 今回お求め時のポイント発生 1,265  
 お客様の合計ポイント残高 [REDACTED]  
 ポイント有効期限 2021年10月31日  
 (\*\*\*\*\* [REDACTED])

【引取り・出張修理専用ダイヤル】  
0120-203044(受付時間9:30-20:00)

当商品の返品・交換等につきましては必ずこのレシートとお会計時のポイントカードをお持ち下さい。  
持参なき場合は対応出来かねます。

★★★★★★★★★★★★★★★★★★★★  
 ネットの買物はヨドバシ.com!  
 24時間ヨドバシ梅田で受け取り可  
 全品全国配送無料(▽)v  
 ★★★★★★★★★★★★★★★★★★★★★★  
 インターネットショッピングは  
<http://www.yodobashi.com>

政 務 活 動 費 支 出 書

支出書番号 **63**

会 派 名	自民・無所属議員団	令和1年11月24日 発行
		令和元年度
議 員 名	真鍋宗一郎	費 目 事務雑費

下記の金額を支出する。

	百	拾	万	千	百	拾	円
金 額			¥	2	8	6	4

ただし

文房具代 (ファイル他)

備 考

・按分による場合 政務活動費充当額 (上限額がある場合その額)  
円

支払い額 按分率  
円 × / = 円

・広報紙については、支出書に印刷物見本を添付すること。

・図書を購入する場合は、図書名を明記すること。

図書名 ( )



(参考様式)

# 領 収 書 等 貼 付 用 紙

支出書番号

63

## 領 収 証

### ○コーナン

高槻城西店 ☎072-662-5950

☆高槻市からのお知らせ☆  
○住宅用火災報知器を設置しま  
しょう！  
○振り込み詐欺が多発していま  
す。ご注意ください！

2019年11月24日(日) No.0002

責No. XXXXXXXXXX  
4901480148724JAN  
001420外チューブファイル ¥348  
4522831588145JAN  
001420外 CPクリアブ ¥398  
4522831022397JAN  
001420外 リングファイ  
4903419151805JAN  
001420外ツイスト・リング ¥298  
4903419152000JAN  
001420外パンチレスファイル ¥248  
4902505483448JAN  
001410外パイロットアクロボール  
3コX単338 ¥1,014  
小計 ¥2,604  
外税10(対象 2604) ¥260  
(税合計 ¥260)  
合計 ¥2,864  
お預り ¥10,064  
お釣り ¥7,200

～レシート表記のお知らせ～  
商品名の前に、セ) のついている  
商品はセルフメディケーション税  
制控除対象商品です。  
◆印は軽減税率(8%)適用商品です。



No. 2458 8点買 20:55TM

政 務 活 動 費 支 出 書

支出書番号 64

会 派 名	自民・無所属議員団	令和1年12月18日 発行
		令和元年度
議 員 名	真鍋宗一郎	費 目 事務雑費

下記の金額を支出する。

	百	拾	万	千	百	拾	円
金 額			¥	2	0	5	9

ただし

文房具代 (ファイル他)

備 考

・按分による場合 政務活動費充当額 (上限額がある場合その額)  
円

支払い額 按分率  
円 × / = 円

・広報紙については、支出書に印刷物見本を添付すること。

・図書を購入する場合は、図書名を明記すること。

図書名 ( )

(参考様式)

# 領 収 書 等 貼 付 用 紙

支出書番号

64

## 領 収 証

### ○コーナン

高槻城西店 ☎072-662-5950

☆高槻市からのお知らせ☆  
○住宅用火災報知器を設置しま  
しょう！

○振り込み詐欺が多発していま  
す。ご注意ください！

2019年12月18日(水) No.0003

責No. [REDACTED]

4971660023035JAN  
001420外キングジムリングファイ ¥198

4971660023042JAN  
001420外キングジムリングファイ ¥198

4971660023059JAN  
001420外キングジムリングファイ ¥198

4522831022434JAN  
001420外 リングファイ ¥298

4522831022359JAN  
001420外 クリアホルダ ¥980

小計 ¥1,872

外税10(対象 1872) ¥187

(税合計 ¥187)

合計 ¥2,059

お預り ¥2,100

お釣り ¥41

～レシート表記のお知らせ～

商品名の前に、セ) のついている

商品はセルフメディケーション税

制控除対象商品です。

◆印は軽減税率(8%)適用商品です。



No. 3478

5点買

17:53TM

政 務 活 動 費 支 出 書

支出書番号 65

会 派 名	自民・無所属議員団	令和1年12月21日 発行
		令和元年度
議 員 名	真鍋宗一郎	費 目 事務雑費

下記の金額を支出する。

	百	拾	万	千	百	拾	円
金 額			¥	1	9	1	8

ただし

文房具代（ファイル他）

備 考

・按分による場合 政務活動費充当額（上限額がある場合その額）  
円

支払い額 按分率  
円 × / = 円

・広報紙については、支出書に印刷物見本を添付すること。

・図書を購入する場合は、図書名を明記すること。

図書名（ ）

(参考様式)

# 領 収 書 等 貼 付 用 紙

支出書番号

65

## 領 収 証

### ○コーナン

高槻城西店 ☎072-662-5950

☆高槻市からのお知らせ☆  
○住宅用火災報知器を設置しま  
しょう!  
○振り込め詐欺が多発していま  
す。ご注意ください!

2019年12月21日(土) No. 0004

責No

4522831047284JAN

001420外

両開チューブ

¥348

4901480041667JAN

001420外

コクヨ  
2コX単698

スクラップ

¥1,396

小計

¥1,744

外税10(対象

1744)

¥174

(税合計

¥174)

合計

¥1,918

お預り

¥2,018

お釣り

¥100

～レシート表記のお知らせ～

商品名の前に、(セ) のついている  
商品はセルフメディケーション税  
制控除対象商品です。

◆印は軽減税率(8%)適用商品です。



No. 8029

3点買

18:26TM

政 務 活 動 費 支 出 書

支出書番号 66

会 派 名	自民・無所属議員団	令和2年3月30日 発行
		令和元年度
議 員 名	真鍋宗一郎	費 目 事務雑費

下記の金額を支出する。

	百	拾	万	千	百	拾	円
金 額			¥	2	3	2	0

ただし

文房具代 (ファイル他)

備 考

・按分による場合 政務活動費充当額 (上限額がある場合その額)  
円

支払い額 按分率  
円 × / = 円

・広報紙については、支出書に印刷物見本を添付すること。

・図書を購入する場合は、図書名を明記すること。

図書名 ( )

(参考様式)

# 領 収 書 等 貼 付 用 紙

支出書番号

66

毎度ありがとうございます

まるの文具店

072-685-1537

2020-03-30 17:12

000021

380 点	@4	
部門01		¥1,520
400 点	@2	
部門01		¥800
内税対象計		¥2,320
内税	10.0%	¥211
現金		¥2,320

政 務 活 動 費 支 出 書

支出書番号 68

会 派 名	自民・無所属議員団	令和1年5月20日 発行
		令和元年度
議 員 名	真鍋宗一郎	費 目 使用料及び借上料

下記の金額を支出する。

	百	拾	万	千	百	拾	円
金 額				¥	8	0	0

ただし

コインパーキング代金

備 考

・按分による場合 政務活動費充当額 (上限額がある場合その額)  
円

支払い額 按分率  
円 × / = 円

・広報紙については、支出書に印刷物見本を添付すること。

・図書を購入する場合は、図書名を明記すること。

図書名 ( )



(参考様式)

# 領 収 書 等 貼 付 用 紙

支出書番号

68

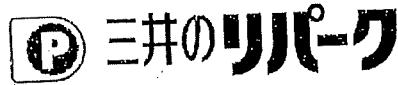

リパーク高槻市駅前第2

ご利用ありがとうございました。  
またのご利用をお待ちしております。  
<http://www.repark.jp>

## 領 収 書

精算機 #01	A 精算No.000033
車室番号 (自動車)	4
入庫時刻	2019年 5月20日(月) 14:20
精算時刻	2019年 5月20日(月) 15:00
駐車料金	A料金 800円
=====	
合 計	800円
現金入金額	1,000円
釣銭	200円
現金領収金額	800円

交通手段等利用明細書

タクシー使用

使用日	令和 年 月 日 ( )
使用の目的	研修会・会議 視察 調査 その他 ( ) * いずれかに○を付けてください。また、その他の場合は、その内容を記入してください。
使用区間	市 町 ~ 市 町
タクシーを使用した理由	㊶他に利用できる公共交通機関（電車、バスなど）がなかったため。 ㊷利用できる公共交通機関はあったが、運行数が極端に少ないなど利便性が乏しかったため。 ㊸タクシーを使用する方が経済的であったため。 ㊹緊急を要したため。 ㊺その他の理由（健康上の理由など） ( ) * いずれかに○を付けてください。また、その他の理由による場合は、具体的に記入してください。

高速道路通行

使用日	令和 年 月 日 ( )
使用の目的	研修会・会議 視察 調査 その他 ( ) * いずれかに○を付けてください。また、その他の場合は、その内容を記入してください。
使用区間	~

駐車場使用

使用日	令和元年5月20日(月) 68
使用目的	市民相談 対応の為

政 務 活 動 費 支 出 書

支出書番号 69

会 派 名	自民・無所属議員団	令和1年6月11日 発行
		令和元年度
議 員 名	真鍋宗一郎	費 目 使用料及び借上料
下記の金額を支出する。		
金 額	百	拾
		万
		千
		百
		拾
		円
		¥ 4 0 0
ただし コインパーキング代金		
備 考		
・ 按分による場合 政務活動費充当額（上限額がある場合その額） 円		
支払い額 按分率 円 × / = 円		
・ 広報紙については、支出書に印刷物見本を添付すること。		
・ 図書を購入する場合は、図書名を明記すること。 図書名（ ）		

(参考様式)

# 領 収 書 等 貼 付 用 紙

支出書番号

69

## 24時間営業

東洋カーマックス  
高槻上田辺町第2駐車場0J8

### 《 領 収 書 》

[NO. 3]  
19年06月11日09:01 --06月11日10:10  
駐車料金 400円

合計 400円

お預り 400円  
お釣 0円  
NO.002818

交通手段等利用明細書

タクシー使用

使用日	令和 年 月 日 ( )
使用の目的	研修会・会議 視察 調査 その他 ( ) * いずれかに○を付けてください。また、その他の場合は、その内容を記入してください。
使用区間	市 町 ~ 市 町
タクシーを使用した理由	㊶他に利用できる公共交通機関（電車、バスなど）がなかったため。 ㊷利用できる公共交通機関はあったが、運行数が極端に少ないなど利便性が乏しかったため。 ㊸タクシーを使用する方が経済的であったため。 ㊹緊急を要したため。 ㊺その他の理由（健康上の理由など） ( ) * いずれかに○を付けてください。また、その他の理由による場合は、具体的に記入してください。

高速道路通行

使用日	令和 年 月 日 ( )
使用の目的	研修会・会議 視察 調査 その他 ( ) * いずれかに○を付けてください。また、その他の場合は、その内容を記入してください。
使用区間	~

駐車場使用

使用日	令和 元年 6 月 11 日 (火) 69
使用目的	市民相談対応の為

政 務 活 動 費 支 出 書

支出書番号 70

会 派 名	自民・無所属議員団	令和1年6月11日 発行
		令和元年度

議 員 名	真鍋宗一郎	費 目 使用料及び借上料
-------	-------	-----------------

下記の金額を支出する。

	百	拾	万	千	百	拾	円
金 額				¥	4	0	0

ただし

コインパーキング代金

備 考

・按分による場合 政務活動費充当額 (上限額がある場合その額)  
円

支払い額 按分率  
円 × / = 円

・広報紙については、支出書に印刷物見本を添付すること。

・図書を購入する場合は、図書名を明記すること。

図書名 ( )

(参考様式)

# 領 収 書 等 貼 付 用 紙

支出書番号

70

## ポスパーク高槻駅前

ご利用ありがとうございました。  
またのご利用をお待ちしております。

### 領 収 書

精算機 #01	A 精算No.000060
車室番号 (自動車)	3
入庫時刻	2019年 6月11日(火) 15:41
精算時刻	2019年 6月11日(火) 16:06
駐車料金	A料金 400円
=====	
合 計	400円
現金入金額	400円
釣銭	0円
現金領収金額	400円

交通手段等利用明細書

タクシー使用

使用日	令和 年 月 日 ( )
使用の目的	研修会・会議 視察 調査 その他 ( ) * いずれかに○を付けてください。また、その他の場合は、その内容を記入してください。
使用区間	市 町 ~ 市 町
タクシーを使用した理由	㊶他に利用できる公共交通機関（電車、バスなど）がなかったため。 ㊷利用できる公共交通機関はあったが、運行数が極端に少ないなど利便性が乏しかったため。 ㊸タクシーを使用する方が経済的であったため。 ㊹緊急を要したため。 ㊺その他の理由（健康上の理由など） ( ) * いずれかに○を付けてください。また、その他の理由による場合は、具体的に記入してください。

高速道路通行

使用日	令和 年 月 日 ( )
使用の目的	研修会・会議 視察 調査 その他 ( ) * いずれかに○を付けてください。また、その他の場合は、その内容を記入してください。
使用区間	~

駐車場使用

使用日	令和 元年 6 月 11 日 (火) 70
使用目的	市民相談対応の為



政 務 活 動 費 支 出 書

支出書番号 71

<p>会 派 名</p>	<p>自民・無所属議員団</p>	<p>令和1年6月17日 発行</p>																
		<p>令和元年度</p>																
<p>議 員 名</p>	<p>真鍋宗一郎</p>	<p>費 目 使用料及び借上料</p>																
<p>下記の金額を支出する。</p>																		
<table border="1"> <tr> <td></td> <td>百</td> <td>拾</td> <td>万</td> <td>千</td> <td>百</td> <td>拾</td> <td>円</td> </tr> <tr> <td>金 額</td> <td></td> <td></td> <td></td> <td>¥</td> <td>6</td> <td>0</td> <td>0</td> </tr> </table>				百	拾	万	千	百	拾	円	金 額				¥	6	0	0
	百	拾	万	千	百	拾	円											
金 額				¥	6	0	0											
<p>ただし コインパーキング代金</p>																		
<p>備 考</p> <p>・按分による場合 政務活動費充当額（上限額がある場合その額） 円</p> <p>支払い額 按分率 円 × / = 円</p>																		
<p>・広報紙については、支出書に印刷物見本を添付すること。</p> <p>・図書を購入する場合は、図書名を明記すること。</p> <p>図書名（ )</p>																		

(参考様式)

# 領 収 書 等 貼 付 用 紙

支出書番号

71

## タイムズ24

タイムズ 高槻駅前第14  
0120-70-8924

《 領 収 書 》

[ NO. 7 ]

19年06月17日19:16 --06月17日21:04  
駐車料金 ¥600円

カード ¥600円

◇ ご 利 用 控 え ◇

会員番号 [REDACTED] \*\*\*\*\* [REDACTED]  
お取扱日: 19年06月17日21:04  
利用金額 ¥600円  
NO.195420

交通手段等利用明細書

タクシー使用

使用日	令和 年 月 日 ( )
使用の目的	研修会・会議 視察 調査 その他 ( ) * いずれかに○を付けてください。また、その他の場合は、その内容を記入してください。
使用区間	市 町 ~ 市 町
タクシーを使用した理由	㊦他に利用できる公共交通機関（電車、バスなど）がなかったため。 ㊧利用できる公共交通機関はあったが、運行数が極端に少ないなど利便性が乏しかったため。 ㊨タクシーを使用する方が経済的であったため。 ㊩緊急を要したため。 ㊰その他の理由（健康上の理由など） ( ) * いずれかに○を付けてください。また、その他の理由による場合は、具体的に記入してください。

高速道路通行

使用日	令和 年 月 日 ( )
使用の目的	研修会・会議 視察 調査 その他 ( ) * いずれかに○を付けてください。また、その他の場合は、その内容を記入してください。
使用区間	~

駐車場使用

使用日	令和元年6月17日(月) 71
使用目的	市民相談対応の為。



(参考様式)

# 領 収 書 等 貼 付 用 紙

支出書番号

72

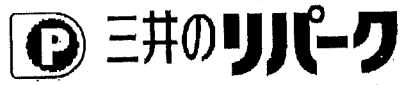

リパーク高槻市駅前第5

ご利用ありがとうございました。  
またのご利用をお待ちしております。  
<http://www.repark.jp>

## 領 収 書

精算機 #01	A 精算No.000186
車室番号 (自動車)	6
入庫時刻	2019年 6月23日(日) 10:11
精算時刻	2019年 6月23日(日) 11:09
駐車料金	A料金 600円
=====	
合 計	600円
現金入金額	1,000円
釣銭	400円
現金領収金額	600円

交通手段等利用明細書

タクシー使用

使用日	令和 年 月 日 ( )
使用の目的	研修会・会議 視察 調査 その他 ( ) * いずれかに○を付けてください。また、その他の場合は、その内容を記入してください。
使用区間	市 町 ~ 市 町
タクシーを使用した理由	㊶他に利用できる公共交通機関（電車、バスなど）がなかったため。 ㊷利用できる公共交通機関はあったが、運行数が極端に少ないなど利便性が乏しかったため。 ㊸タクシーを使用する方が経済的であったため。 ㊹緊急を要したため。 ㊺その他の理由（健康上の理由など） ( ) * いずれかに○を付けてください。また、その他の理由による場合は、具体的に記入してください。

高速道路通行

使用日	令和 年 月 日 ( )
使用の目的	研修会・会議 視察 調査 その他 ( ) * いずれかに○を付けてください。また、その他の場合は、その内容を記入してください。
使用区間	~

駐車場使用

使用日	令和 元年 6 月 23 日 (日) 72
使用目的	市民相談 対応の為

政 務 活 動 費 支 出 書

支出書番号 73

会 派 名	自民・無所属議員団	令和1年6月27日 発行																
		令和元年度																
議 員 名	真鍋宗一郎	費 目 使用料及び借上料																
<p>下記の金額を支出する。</p> <table border="1"> <tr> <td></td> <td>百</td> <td>拾</td> <td>万</td> <td>千</td> <td>百</td> <td>拾</td> <td>円</td> </tr> <tr> <td>金 額</td> <td></td> <td></td> <td></td> <td>¥</td> <td>3</td> <td>0</td> <td>0</td> </tr> </table> <p>ただし コインパーキング代金</p>				百	拾	万	千	百	拾	円	金 額				¥	3	0	0
	百	拾	万	千	百	拾	円											
金 額				¥	3	0	0											
<p>備 考</p> <p>・按分による場合 政務活動費充当額 (上限額がある場合その額)</p> <p style="text-align: right;">円</p> <p>支払い額 按分率</p> <p style="text-align: center;">円 × / = 円</p>																		
<p>・広報紙については、支出書に印刷物見本を添付すること。</p> <p>・図書を購入する場合は、図書名を明記すること。</p> <p>図書名 ( )</p>																		

(参考様式)

# 領 収 書 等 貼 付 用 紙

支出書番号

73

## 領収書

トーワパーキング高槻第1

駐車番号	01番
入庫時間	06月27日 14:49
出庫時間	06月27日 15:48
請求金額	300円
領収金額	300円
領収日	19年06月27日



交通手段等利用明細書

タクシー使用

使用日	令和 年 月 日 ( )
使用の目的	研修会・会議 視察 調査 その他 ( ) * いずれかに○を付けてください。また、その他の場合は、その内容を記入してください。
使用区間	市 町 ~ 市 町
タクシーを使用した理由	㊶他に利用できる公共交通機関（電車、バスなど）がなかったため。 ㊷利用できる公共交通機関はあったが、運行数が極端に少ないなど利便性が乏しかったため。 ㊸タクシーを使用する方が経済的であったため。 ㊹緊急を要したため。 ㊺その他の理由（健康上の理由など） ( ) * いずれかに○を付けてください。また、その他の理由による場合は、具体的に記入してください。

高速道路通行

使用日	令和 年 月 日 ( )
使用の目的	研修会・会議 視察 調査 その他 ( ) * いずれかに○を付けてください。また、その他の場合は、その内容を記入してください。
使用区間	~

駐車場使用

使用日	令和元年6月27日(木) 13
使用目的	市民相談対応の為

政 務 活 動 費 支 出 書

支出書番号 74

会 派 名	自民・無所属議員団	令和1年7月2日 発行
		令和元年度
議 員 名	真鍋宗一郎	費 目 使用料及び借上料

下記の金額を支出する。

	百	拾	万	千	百	拾	円
金 額				¥	6	0	0

ただし

コインパーキング代金

備 考

・按分による場合 政務活動費充当額（上限額がある場合その額）  
円

支払い額 按分率  
円 × / = 円

・広報紙については、支出書に印刷物見本を添付すること。

・図書を購入する場合は、図書名を明記すること。

図書名（ ）

(参考様式)

# 領 収 書 等 貼 付 用 紙

支出書番号

74

## 領収書

車室 No.27

入庫時刻 07月02日 12時57分  
精算時刻 07月02日 13時51分

受領金額 600円  
2019年07月02日13時51分 発行

マツモトモータープール

交通手段等利用明細書

タクシー使用

使用日	令和 年 月 日 ( )
使用の目的	研修会・会議 視察 調査 その他 ( ) * いずれかに○を付けてください。また、その他の場合は、その内容を記入してください。
使用区間	市 町 ~ 市 町
タクシーを使用した理由	㊦他に利用できる公共交通機関（電車、バスなど）がなかったため。 ㊧利用できる公共交通機関はあったが、運行数が極端に少ないなど利便性が乏しかったため。 ㊨タクシーを使用する方が経済的であったため。 ㊩緊急を要したため。 ㊪その他の理由（健康上の理由など） ( ) * いずれかに○を付けてください。また、その他の理由による場合は、具体的に記入してください。

高速道路通行

使用日	令和 年 月 日 ( )
使用の目的	研修会・会議 視察 調査 その他 ( ) * いずれかに○を付けてください。また、その他の場合は、その内容を記入してください。
使用区間	~

駐車場使用

使用日	令和元年7月2日(火)	74
使用目的	市民相談 好意の為	

政 務 活 動 費 支 出 書

支出書番号 75

会 派 名	自民・無所属議員団	令和1年7月3日 発行
		令和元年度
議 員 名	真鍋宗一郎	費 目 使用料及び借上料
下記の金額を支出する。		
金 額	百 拾 万 千 百 拾 円	¥ 8 0 0
ただし コインパーキング代金		
備 考 ・按分による場合 政務活動費充当額 (上限額がある場合その額)		
支払い額	按分率	円
円 ×	/	= 円
・広報紙については、支出書に印刷物見本を添付すること。  ・図書を購入する場合は、図書名を明記すること。  図書名 ( )		

(参考様式)

# 領 収 書 等 貼 付 用 紙

支出書番号

75

## 領収書

トールパーキング高槻第1

駐車番号	04番
入庫時間	07月03日 18:04
出庫時間	07月03日 20:30
請求金額	800円
領収金額	800円
領収日	19年07月03日

交通手段等利用明細書

タクシー使用

使用日	令和 年 月 日 ( )
使用の目的	研修会・会議 視察 調査 その他 ( ) * いずれかに○を付けてください。また、その他の場合は、その内容を記入してください。
使用区間	市 町 ~ 市 町
タクシーを使用した理由	㊦他に利用できる公共交通機関（電車、バスなど）がなかったため。 ㊧利用できる公共交通機関はあったが、運行数が極端に少ないなど利便性が乏しかったため。 ㊨タクシーを使用する方が経済的であったため。 ㊩緊急を要したため。 ㊰その他の理由（健康上の理由など） ( ) * いずれかに○を付けてください。また、その他の理由による場合は、具体的に記入してください。

高速道路通行

使用日	令和 年 月 日 ( )
使用の目的	研修会・会議 視察 調査 その他 ( ) * いずれかに○を付けてください。また、その他の場合は、その内容を記入してください。
使用区間	~

駐車場使用

使用日	令和元年7月3日(水) 75
使用目的	市民相談の対応の為。

政 務 活 動 費 支 出 書

支出書番号 76

会 派 名	自民・無所属議員団	令和1年7月5日 発行
		令和元年度
議 員 名	真鍋宗一郎	費 目 使用料及び借上料

下記の金額を支出する。

	百	拾	万	千	百	拾	円
金 額				¥	5	0	0

ただし

コインパーキング代金

備 考

・按分による場合 政務活動費充当額（上限額がある場合その額）  
円

支払い額 円 × 按分率 / = 円

・広報紙については、支出書に印刷物見本を添付すること。

・図書を購入する場合は、図書名を明記すること。

図書名 ( )



(参考様式)

# 領 収 書 等 貼 付 用 紙

支出書番号

76

## .....領収書.....

-----車室 No.1 -----

入庫時刻 07月05日 11時02分  
精算時刻 07月05日 13時23分

受領金額 500円  
2019年07月05日13時24分 発行

-----  
城南町パーキング  
-----

交通手段等利用明細書

タクシー使用

使用日	令和 年 月 日 ( )
使用の目的	研修会・会議 視察 調査 その他 ( ) * いずれかに○を付けてください。また、その他の場合は、その内容を記入してください。
使用区間	市 町 ~ 市 町
タクシーを使用した理由	㊶他に利用できる公共交通機関（電車、バスなど）がなかったため。 ㊷利用できる公共交通機関はあったが、運行数が極端に少ないなど利便性が乏しかったため。 ㊸タクシーを使用する方が経済的であったため。 ㊹緊急を要したため。 ㊺その他の理由（健康上の理由など） ( ) * いずれかに○を付けてください。また、その他の理由による場合は、具体的に記入してください。

高速道路通行

使用日	令和 年 月 日 ( )
使用の目的	研修会・会議 視察 調査 その他 ( ) * いずれかに○を付けてください。また、その他の場合は、その内容を記入してください。
使用区間	~

駐車場使用

使用日	令和 元年 7月 5日 (金) 76
使用目的	市民相談 対応の為

政 務 活 動 費 支 出 書

支出書番号 77

会 派 名	自民・無所属議員団	令和1年7月6日 発行
		令和元年度
議 員 名	真鍋宗一郎	費 目 使用料及び借上料

下記の金額を支出する。

	百	拾	万	千	百	拾	円
金 額			¥	1	4	0	0

ただし

コインパーキング代金

備 考

・按分による場合 政務活動費充当額 (上限額がある場合その額)  
円

支払い額 按分率  
円 × / = 円

・広報紙については、支出書に印刷物見本を添付すること。

・図書を購入する場合は、図書名を明記すること。

図書名 ( )

(参考様式)

# 領 収 書 等 貼 付 用 紙

支出書番号

77

## ポスパーク高槻駅前

ご利用ありがとうございました。  
またのご利用をお待ちしております。

### 領 収 書

精算機 #01	A 精算No.000121
車室番号 (自動車)	2
入庫時刻	2019年 7月 6日(土) 11:14
精算時刻	2019年 7月 6日(土) 13:30
駐車料金	A料金 1,400円
=====	
合 計	1,400円
現金入金額	1,400円
釣銭	0円
現金領収金額	1,400円

交通手段等利用明細書

タクシー使用

使用日	令和 年 月 日 ( )
使用の目的	研修会・会議 視察 調査 その他 ( ) * いずれかに○を付けてください。また、その他の場合は、その内容を記入してください。
使用区間	市 町 ~ 市 町
タクシーを使用した理由	㊦他に利用できる公共交通機関（電車、バスなど）がなかったため。 ㊧利用できる公共交通機関はあったが、運行数が極端に少ないなど利便性が乏しかったため。 ㊨タクシーを使用する方が経済的であったため。 ㊩緊急を要したため。 ㊪その他の理由（健康上の理由など） ( ) * いずれかに○を付けてください。また、その他の理由による場合は、具体的に記入してください。

高速道路通行

使用日	令和 年 月 日 ( )
使用の目的	研修会・会議 視察 調査 その他 ( ) * いずれかに○を付けてください。また、その他の場合は、その内容を記入してください。
使用区間	~

駐車場使用

使用日	令和 元年 7 月 6 日 (土) 77
使用目的	市民相談対応の為。

政 務 活 動 費 支 出 書

支出書番号 78

<p>会 派 名</p>	<p>自民・無所属議員団</p>	<p>令和1年7月12日 発行</p>																	
		<p>令和元年度</p>																	
<p>議 員 名</p>	<p>真鍋宗一郎</p>	<p>費 目 使用料及び借上料</p>																	
<p>下記の金額を支出する。</p>																			
<table border="1"> <tr> <td></td> <td>百</td> <td>拾</td> <td>万</td> <td>千</td> <td>百</td> <td>拾</td> <td>円</td> </tr> <tr> <td>金額</td> <td></td> <td></td> <td></td> <td>¥</td> <td>6</td> <td>0</td> <td>0</td> </tr> </table>					百	拾	万	千	百	拾	円	金額				¥	6	0	0
	百	拾	万	千	百	拾	円												
金額				¥	6	0	0												
<p>ただし コインパーキング代金</p>																			
<p>備 考</p> <p>・按分による場合 政務活動費充当額 (上限額がある場合その額) 円</p> <p>支払い額 按分率 円 × / = 円</p>																			
<p>・広報紙については、支出書に印刷物見本を添付すること。</p> <p>・図書を購入する場合は、図書名を明記すること。</p> <p>図書名 ( )</p>																			

(参考様式)

# 領 収 書 等 貼 付 用 紙

支出書番号

78

T.O.P.24h JR 摂津富田駅1

## 領 収 証

入庫日時 2019年07月12日 06時40分  
出庫日時 2019年07月12日 08時39分  
No.01-000076 車室07-000001

駐車料金(一般) 600円

料金計 600円

投入現金 1,000円  
釣銭額 400円

交通手段等利用明細書

タクシー使用

使用日	令和 年 月 日 ( )
使用の目的	研修会・会議 視察 調査 その他 ( ) * いずれかに○を付けてください。また、その他の場合は、その内容を記入してください。
使用区間	市 町 ~ 市 町
タクシーを使用した理由	㊦他に利用できる公共交通機関（電車、バスなど）がなかったため。 ㊧利用できる公共交通機関はあったが、運行数が極端に少ないなど利便性が乏しかったため。 ㊨タクシーを使用する方が経済的であったため。 ㊩緊急を要したため。 ㊪その他の理由（健康上の理由など） ( ) * いずれかに○を付けてください。また、その他の理由による場合は、具体的に記入してください。

高速道路通行

使用日	令和 年 月 日 ( )
使用の目的	研修会・会議 視察 調査 その他 ( ) * いずれかに○を付けてください。また、その他の場合は、その内容を記入してください。
使用区間	~

駐車場使用

使用日	令和元年 7月12日 (金) 78
使用目的	市民相談 対応の為



政 務 活 動 費 支 出 書

支出書番号 79

会 派 名	自民・無所属議員団	令和1年7月29日 発行
		令和元年度
議 員 名	真鍋宗一郎	費 目 使用料及び借上料
下記の金額を支出する。		
金額	百	拾
		万
		千
		百
		拾
		円
		¥ 7 0 0
ただし コインパーキング代金		
備 考	・按分による場合 政務活動費充当額（上限額がある場合その額） 円 支払い額 按分率 円 × / = 円	
・広報紙については、支出書に印刷物見本を添付すること。 ・図書を購入する場合は、図書名を明記すること。 図書名（ ）		

(参考様式)

# 領 収 書 等 貼 付 用 紙

支出書番号

79

## 領収書

トーワパーキング高槻第1

駐車番号	07番
入庫時間	07月29日 12:51
出庫時間	07月29日 15:02
請求金額	700円
領収金額	700円
領収日	1997072900

交通手段等利用明細書

タクシー使用

使用日	令和 年 月 日 ( )
使用の目的	研修会・会議 視察 調査 その他 ( ) * いずれかに○を付けてください。また、その他の場合は、その内容を記入してください。
使用区間	市 町 ~ 市 町
タクシーを使用した理由	㊶他に利用できる公共交通機関（電車、バスなど）がなかったため。 ㊷利用できる公共交通機関はあったが、運行数が極端に少ないなど利便性が乏しかったため。 ㊸タクシーを使用する方が経済的であったため。 ㊹緊急を要したため。 ㊺その他の理由（健康上の理由など） ( ) * いずれかに○を付けてください。また、その他の理由による場合は、具体的に記入してください。

高速道路通行

使用日	令和 年 月 日 ( )
使用の目的	研修会・会議 視察 調査 その他 ( ) * いずれかに○を付けてください。また、その他の場合は、その内容を記入してください。
使用区間	~

駐車場使用

使用日	令和 元年 7 月 29 日 (月) 79
使用目的	市民相談対応の為

政 務 活 動 費 支 出 書

支出書番号 80

会 派 名	自民・無所属議員団	令和1年8月6日 発行
		令和元年度
議 員 名	真鍋宗一郎	費 目 使用料及び借上料

下記の金額を支出する。

	百	拾	万	千	百	拾	円
金 額				¥	4	0	0

ただし

コインパーキング代金

備 考

・按分による場合 政務活動費充当額（上限額がある場合その額）

円

支払い額

按分率

円 ×

/

=

円

・広報紙については、支出書に印刷物見本を添付すること。

・図書を購入する場合は、図書名を明記すること。

図書名（

）

(参考様式)

# 領 収 書 等 貼 付 用 紙

支出書番号

80

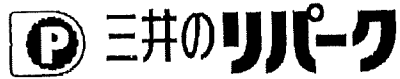

リパーク JR高槻駅北第3

ご利用ありがとうございました。  
またのご利用をお待ちしております。

<http://www.repark.com>

## 領 収 書

精算機 #01	A 精算No.000009
車室番号 (自動車)	2
入庫時刻	2019年 8月 6日(火) 12:32
精算時刻	2019年 8月 6日(火) 13:28
駐車料金	A料金 400円
=====	
合 計	400円
現金入金額	1,000円
釣 銭	600円
現金領収金額	400円

交通手段等利用明細書

タクシー使用

使用日	令和 年 月 日 ( )
使用の目的	研修会・会議 視察 調査 その他 ( ) * いずれかに○を付けてください。また、その他の場合は、その内容を記入してください。
使用区間	市 町 ~ 市 町
タクシーを使用した理由	㊶他に利用できる公共交通機関（電車、バスなど）がなかったため。 ㊷利用できる公共交通機関はあったが、運行数が極端に少ないなど利便性が乏しかったため。 ㊸タクシーを使用する方が経済的であったため。 ㊹緊急を要したため。 ㊺その他の理由（健康上の理由など） ( ) * いずれかに○を付けてください。また、その他の理由による場合は、具体的に記入してください。

高速道路通行

使用日	令和 年 月 日 ( )
使用の目的	研修会・会議 視察 調査 その他 ( ) * いずれかに○を付けてください。また、その他の場合は、その内容を記入してください。
使用区間	~

駐車場使用

使用日	令和元年8月6日(火) 80
使用目的	市民相談好みの為

政 務 活 動 費 支 出 書

支出書番号 81

会 派 名	自民・無所属議員団	令和1年8月15日 発行
		令和元年度
議 員 名	真鍋宗一郎	費 目 使用料及び借上料

下記の金額を支出する。

	百	拾	万	千	百	拾	円
金 額				¥	7	0	0

ただし

コインパーキング代金

備 考

・按分による場合 政務活動費充当額（上限額がある場合その額）

円

支払い額

按分率

円 ×

/

=

円

・広報紙については、支出書に印刷物見本を添付すること。

・図書を購入する場合は、図書名を明記すること。

図書名（ ）

(参考様式)

# 領 収 書 等 貼 付 用 紙

支出書番号

81

## 領収書

-----車室 No.17 -----

入庫時刻 08月15日 09時08分  
精算時刻 08月15日 10時12分

受領金額 700円  
2019年08月15日10時12分 発行

-----  
マツモトモータープール  
-----



交通手段等利用明細書

タクシー使用

使用日	令和 年 月 日 ( )
使用の目的	研修会・会議 視察 調査 その他 ( ) * いずれかに○を付けてください。また、その他の場合は、その内容を記入してください。
使用区間	市 町 ~ 市 町
タクシーを使用した理由	①他に利用できる公共交通機関（電車、バスなど）がなかったため。 ②利用できる公共交通機関はあったが、運行数が極端に少ないなど利便性が乏しかったため。 ③タクシーを使用する方が経済的であったため。 ④緊急を要したため。 ⑤その他の理由（健康上の理由など） ( ) * いずれかに○を付けてください。また、その他の理由による場合は、具体的に記入してください。

高速道路通行

使用日	令和 年 月 日 ( )
使用の目的	研修会・会議 視察 調査 その他 ( ) * いずれかに○を付けてください。また、その他の場合は、その内容を記入してください。
使用区間	~

駐車場使用

使用日	令和元年8月15日(木)	81
使用目的	市民相談対応の為。	

政 務 活 動 費 支 出 書

支出書番号 82

<p>会 派 名</p>	<p>自民・無所属議員団</p>	<p>令和1年8月28日 発行</p>																					
		<p>令和元年度</p>																					
<p>議 員 名</p>	<p>真鍋宗一郎</p>	<p>費 目 使用料及び借上料</p>																					
<p>下記の金額を支出する。</p>																							
<table border="1"> <tr> <td></td> <td>百</td> <td>拾</td> <td>万</td> <td>千</td> <td>百</td> <td>拾</td> <td>円</td> </tr> <tr> <td>金 額</td> <td></td> <td></td> <td></td> <td>¥</td> <td>4</td> <td>0</td> <td>0</td> </tr> </table>									百	拾	万	千	百	拾	円	金 額				¥	4	0	0
	百	拾	万	千	百	拾	円																
金 額				¥	4	0	0																
<p>ただし コインパーキング代金</p>																							
<p>備 考</p> <p>・按分による場合 政務活動費充当額 (上限額がある場合その額)</p> <p style="text-align: right;">円</p> <p>支払い額 按分率</p> <p style="text-align: center;">円 × / = 円</p>																							
<p>・広報紙については、支出書に印刷物見本を添付すること。</p> <p>・図書を購入する場合は、図書名を明記すること。</p> <p>図書名 ( )</p>																							

(参考様式)

# 領 収 書 等 貼 付 用 紙

支出書番号

82

## ポスパーク高槻駅前

ご利用ありがとうございました。  
ご利用をお待ちしております。

### 領 収 書

精算機 #01	A 精算No.000082
車室番号 (自動車)	3
入庫時刻	2019年 8月28日(水) 18:22
精算時刻	2019年 8月28日(水) 18:52
駐車料金	A料金 400円
=====	
合 計	400円
現金入金額	400円
釣銭	0円
現金領収金額	400円

交通手段等利用明細書

タクシー使用

使用日	令和 年 月 日 ( )
使用の目的	研修会・会議 視察 調査 その他 ( ) * いずれかに○を付けてください。また、その他の場合は、その内容を記入してください。
使用区間	市 町 ~ 市 町
タクシーを使用した理由	㊦他に利用できる公共交通機関（電車、バスなど）がなかったため。 ㊧利用できる公共交通機関はあったが、運行数が極端に少ないなど利便性が乏しかったため。 ㊨タクシーを使用する方が経済的であったため。 ㊩緊急を要したため。 ㊪その他の理由（健康上の理由など） ( ) * いずれかに○を付けてください。また、その他の理由による場合は、具体的に記入してください。

高速道路通行

使用日	令和 年 月 日 ( )
使用の目的	研修会・会議 視察 調査 その他 ( ) * いずれかに○を付けてください。また、その他の場合は、その内容を記入してください。
使用区間	~

駐車場使用

使用日	令和 元年 8 月 28 日 (水) 82
使用目的	市民相談対応の為

政 務 活 動 費 支 出 書

支出書番号 83

会 派 名	自民・無所属議員団	令和1年8月31日 発行
		令和元年度

議 員 名	真鍋宗一郎	費 目 使用料及び借上料
-------	-------	-----------------

下記の金額を支出する。

	百	拾	万	千	百	拾	円
金 額				¥	4	0	0

ただし

コインパーキング代金

備 考

・按分による場合 政務活動費充当額 (上限額がある場合その額)  
円

支払い額 円 × 按分率 / = 円

・広報紙については、支出書に印刷物見本を添付すること。

・図書を購入する場合は、図書名を明記すること。

図書名 ( )

(参考様式)

# 領 収 書 等 貼 付 用 紙

支出書番号

83

## 領収書

車室 No.4

入庫時刻 08月31日 13時55分  
精算時刻 08月31日 15時12分

受領金額 400円  
2019年08月31日15時12分 発行

スパーク奥天神町

交通手段等利用明細書

タクシー使用

使用日	令和 年 月 日 ( )
使用の目的	研修会・会議 視察 調査 その他 ( ) * いずれかに○を付けてください。また、その他の場合は、その内容を記入してください。
使用区間	市 町 ~ 市 町
タクシーを使用した理由	㊦他に利用できる公共交通機関（電車、バスなど）がなかったため。 ㊧利用できる公共交通機関はあったが、運行数が極端に少ないなど利便性が乏しかったため。 ㊨タクシーを使用する方が経済的であったため。 ㊩緊急を要したため。 ㊰その他の理由（健康上の理由など） ( ) * いずれかに○を付けてください。また、その他の理由による場合は、具体的に記入してください。

高速道路通行

使用日	令和 年 月 日 ( )
使用の目的	研修会・会議 視察 調査 その他 ( ) * いずれかに○を付けてください。また、その他の場合は、その内容を記入してください。
使用区間	~

駐車場使用

使用日	令和 元年 8月 31日 (土)	83
使用目的	市民相談 対応の為。	

政 務 活 動 費 支 出 書

支出書番号 84

会 派 名	自民・無所属議員団	令和1年9月3日 発行
		令和元年度
議 員 名	真鍋宗一郎	費 目 使用料及び借上料

下記の金額を支出する。

	百	拾	万	千	百	拾	円
金 額			¥	1	2	0	0

ただし

コインパーキング代金

備 考

・按分による場合 政務活動費充当額（上限額がある場合その額）

円

支払い額

按分率

円 × / =

円

・広報紙については、支出書に印刷物見本を添付すること。

・図書を購入する場合は、図書名を明記すること。

図書名（ ）



(参考様式)

# 領 収 書 等 貼 付 用 紙

支出書番号

84



リパーク高槻天神町第2

ご利用ありがとうございました。  
またのご利用をお待ちしております。  
<http://www.repark.jp>

## 領 収 書

精算機 #01	A 精算No.000494
車室番号 (自動車)	5
入庫時刻	2019年 9月 3日(火) 08:22
精算時刻	2019年 9月 3日(火) 11:10
駐車料金	A料金 1,200円
=====	
合 計	1,200円
現金入金額	1,200円
釣銭	0円
現金領収金額	1,200円

交通手段等利用明細書

タクシー使用

使用日	令和 年 月 日 ( )
使用の目的	研修会・会議 視察 調査 その他 ( ) * いずれかに○を付けてください。また、その他の場合は、その内容を記入してください。
使用区間	市 町 ~ 市 町
タクシーを使用した理由	㊶他に利用できる公共交通機関（電車、バスなど）がなかったため。 ㊷利用できる公共交通機関はあったが、運行数が極端に少ないなど利便性が乏しかったため。 ㊸タクシーを使用する方が経済的であったため。 ㊹緊急を要したため。 ㊺その他の理由（健康上の理由など） ( ) * いずれかに○を付けてください。また、その他の理由による場合は、具体的に記入してください。

高速道路通行

使用日	令和 年 月 日 ( )
使用の目的	研修会・会議 視察 調査 その他 ( ) * いずれかに○を付けてください。また、その他の場合は、その内容を記入してください。
使用区間	~

駐車場使用

使用日	令和元年9月3日(火)	84
使用目的	市民相談 好意の為。	

政 務 活 動 費 支 出 書

支出書番号 85

会 派 名	自民・無所属議員団	令和1年9月11日 発行																
		令和元年度																
議 員 名	真鍋宗一郎	費 目 使用料及び借上料																
下記の金額を支出する。																		
<table border="1"> <tr> <td></td> <td>百</td> <td>拾</td> <td>万</td> <td>千</td> <td>百</td> <td>拾</td> <td>円</td> </tr> <tr> <td>金 額</td> <td></td> <td></td> <td></td> <td>¥</td> <td>6</td> <td>0</td> <td>0</td> </tr> </table>				百	拾	万	千	百	拾	円	金 額				¥	6	0	0
	百	拾	万	千	百	拾	円											
金 額				¥	6	0	0											
ただし コインパーキング代金																		
備 考																		
・ 按分による場合 政務活動費充当額 (上限額がある場合その額) 円																		
支払い額 円 × 按分率 / = 円																		
・ 広報紙については、支出書に印刷物見本を添付すること。 ・ 図書を購入する場合は、図書名を明記すること。 図書名 ( )																		

(参考様式)

# 領 収 書 等 貼 付 用 紙

支出書番号

85

高槻市営  
高槻駅南立体駐車場

## 領 収 証

精算機 #01	A 精算No.000135
発券機 #01	発券No.006882
77-No.1	ハレットNo.004 車番 #1196
入庫時刻	2019年 9月11日(水) 19:17
精算時刻	2019年 9月11日(水) 21:07
駐車時間	1:50
駐車料金	A料金 600円
=====	
合 計	600円
現金領収額	600円
お預り	1,000円
お釣り	400円

またのご利用をお待ちしております。

交通手段等利用明細書

タクシー使用

使用日	令和 年 月 日 ( )
使用の目的	研修会・会議 視察 調査 その他 ( ) * いずれかに○を付けてください。また、その他の場合は、その内容を記入してください。
使用区間	市 町 ~ 市 町
タクシーを使用した理由	㊶他に利用できる公共交通機関（電車、バスなど）がなかったため。 ㊷利用できる公共交通機関はあったが、運行数が極端に少ないなど利便性が乏しかったため。 ㊸タクシーを使用する方が経済的であったため。 ㊹緊急を要したため。 ㊺その他の理由（健康上の理由など） ( ) * いずれかに○を付けてください。また、その他の理由による場合は、具体的に記入してください。

高速道路通行

使用日	令和 年 月 日 ( )
使用の目的	研修会・会議 視察 調査 その他 ( ) * いずれかに○を付けてください。また、その他の場合は、その内容を記入してください。
使用区間	~

駐車場使用

使用日	令和元年9月11日(水)	85
使用目的	市民相談 好事の為	

政 務 活 動 費 支 出 書

支出書番号

86

会 派 名	自民・無所属議員団	令和1年9月21日 発行
		令和元年度
議 員 名	真鍋宗一郎	費 目 使用料及び借上料

下記の金額を支出する。

	百	拾	万	千	百	拾	円
金 額				¥	8	0	0

ただし

コインパーキング代金

備 考

・按分による場合 政務活動費充当額 (上限額がある場合その額)

円

支払い額

按分率

円 ×

/

=

円

・広報紙については、支出書に印刷物見本を添付すること。

・図書を購入する場合は、図書名を明記すること。

図書名 (

)

(参考様式)

# 領 収 書 等 貼 付 用 紙

支出書番号

86

タイムズ24

タイムズ 高槻駅前第4  
0120-70-8934

《 領 収 書 》

[ NO. 7 ]

19年09月21日11:14 --09月21日12:45  
駐車料金 ¥800円

現金  
釣銭

¥800円  
¥200円  
NO.214308

交通手段等利用明細書

タクシー使用

使用日	令和 年 月 日 ( )
使用の目的	研修会・会議 視察 調査 その他 ( ) * いずれかに○を付けてください。また、その他の場合は、その内容を記入してください。
使用区間	市 町 ~ 市 町
タクシーを使用した理由	㊦他に利用できる公共交通機関（電車、バスなど）がなかったため。 ㊧利用できる公共交通機関はあったが、運行数が極端に少ないなど利便性が乏しかったため。 ㊨タクシーを使用する方が経済的であったため。 ㊩緊急を要したため。 ㊰その他の理由（健康上の理由など） ( ) * いずれかに○を付けてください。また、その他の理由による場合は、具体的に記入してください。

高速道路通行

使用日	令和 年 月 日 ( )
使用の目的	研修会・会議 視察 調査 その他 ( ) * いずれかに○を付けてください。また、その他の場合は、その内容を記入してください。
使用区間	~

駐車場使用

使用日	令和元年 9 月 21 日 (土) 86
使用目的	市民相談 対応の為。



政 務 活 動 費 支 出 書

支出書番号 87

会 派 名	自民・無所属議員団	令和1年10月2日 発行
		令和元年度

議 員 名	真鍋宗一郎	費 目 使用料及び借上料
-------	-------	-----------------

下記の金額を支出する。

	百	拾	万	千	百	拾	円
金 額				¥	3	0	0

ただし

コインパーキング代金

備 考

・按分による場合 政務活動費充当額 (上限額がある場合その額)  
円

支払い額 按分率  
円 × / = 円

・広報紙については、支出書に印刷物見本を添付すること。

・図書を購入する場合は、図書名を明記すること。

図書名 ( )

(参考様式)

# 領 収 書 等 貼 付 用 紙

支出書番号

87



## リパーク高槻市駅前第5

ご利用ありがとうございました。  
またのご利用をお待ちしております。  
<http://www.repark.jp>

### 領 収 書

精算機 #01	A 精算No.000262
車室番号 (自動車)	1
入庫時刻	2019年10月 2日(水) 11:23
精算時刻	2019年10月 2日(水) 11:48
駐車料金	A料金 300円
=====	
合 計	300円
現金入金額	300円
釣銭	0円
現金領収金額	300円

T会員番号 \*\*\*\*\*  
付与ポイント 1PT

本日付与されたポイントは翌日以降に  
反映されます。  
Tカードが無効の場合、Tポイントは  
貯まりません。詳細は  
[www.tsite.jp](http://www.tsite.jp)にてご確認ください。

交通手段等利用明細書

タクシー使用

使用日	令和 年 月 日 ( )
使用の目的	研修会・会議 視察 調査 その他 ( ) * いずれかに○を付けてください。また、その他の場合は、その内容を記入してください。
使用区間	市 町 ~ 市 町
タクシーを使用した理由	㊠他に利用できる公共交通機関（電車、バスなど）がなかったため。 ㊡利用できる公共交通機関はあったが、運行数が極端に少ないなど利便性が乏しかったため。 ㊢タクシーを使用する方が経済的であったため。 ㊣緊急を要したため。 ㊤その他の理由（健康上の理由など） ( ) * いずれかに○を付けてください。また、その他の理由による場合は、具体的に記入してください。

高速道路通行

使用日	令和 年 月 日 ( )
使用の目的	研修会・会議 視察 調査 その他 ( ) * いずれかに○を付けてください。また、その他の場合は、その内容を記入してください。
使用区間	~

駐車場使用

使用日	令和元年10月2日(水) 87
使用目的	市民相談対応の為

政 務 活 動 費 支 出 書

支出書番号 88

会 派 名	自民・無所属議員団	令和1年10月2日 発行
		令和元年度
議 員 名	真鍋宗一郎	費 目 使用料及び借上料

下記の金額を支出する。

	百	拾	万	千	百	拾	円
金 額				¥	5	0	0

ただし

コインパーキング代金

備 考

・按分による場合 政務活動費充当額（上限額がある場合その額）  
円

支払い額 按分率  
円 × / = 円

・広報紙については、支出書に印刷物見本を添付すること。

・図書を購入する場合は、図書名を明記すること。

図書名（ ）

(参考様式)

# 領 収 書 等 貼 付 用 紙

支出書番号

88

## 領収書

トーフパーキング高槻第1

駐車番号	03番
入庫時間	10月02日 15:04
出庫時間	10月02日 16:30
請求金額	500円
領収金額	500円
領収日	19年10月02日

交通手段等利用明細書

タクシー使用

使用日	令和 年 月 日 ( )
使用の目的	研修会・会議 視察 調査 その他 ( ) * いずれかに○を付けてください。また、その他の場合は、その内容を記入してください。
使用区間	市 町 ~ 市 町
タクシーを使用した理由	㊶他に利用できる公共交通機関（電車、バスなど）がなかったため。 ㊷利用できる公共交通機関はあったが、運行数が極端に少ないなど利便性が乏しかったため。 ㊸タクシーを使用する方が経済的であったため。 ㊹緊急を要したため。 ㊺その他の理由（健康上の理由など） ( ) * いずれかに○を付けてください。また、その他の理由による場合は、具体的に記入してください。

高速道路通行

使用日	令和 年 月 日 ( )
使用の目的	研修会・会議 視察 調査 その他 ( ) * いずれかに○を付けてください。また、その他の場合は、その内容を記入してください。
使用区間	~

駐車場使用

使用日	令和 元年 10 月 2 日 (水) 88
使用目的	市民相談 対応の為。

政 務 活 動 費 支 出 書

支出書番号 89

会 派 名	自民・無所属議員団	令和1年10月9日 発行
		令和元年度
議 員 名	真鍋宗一郎	費 目 使用料及び借上料

下記の金額を支出する。

	百	拾	万	千	百	拾	円
金 額				¥	4	0	0

ただし

コインパーキング代金

備 考

・按分による場合 政務活動費充当額 (上限額がある場合その額)  
円

支払い額 按分率  
円 × / = 円

・広報紙については、支出書に印刷物見本を添付すること。

・図書を購入する場合は、図書名を明記すること。

図書名 ( )

(参考様式)

# 領 収 書 等 貼 付 用 紙

支出書番号

89

## 24時間営業

東洋カーマックス  
古曾部町第3駐車場 OKW

### 《 領 収 書 》

[No. 1]  
19年10月09日09:27 --10月09日10:17  
駐車料金 400円

合計 400円

お預り 400円  
お釣 0円

NO.000034



交通手段等利用明細書

タクシー使用

使用日	令和 年 月 日 ( )
使用の目的	研修会・会議 視察 調査 その他 ( ) * いずれかに○を付けてください。また、その他の場合は、その内容を記入してください。
使用区間	市 町 ~ 市 町
タクシーを使用した理由	㊶他に利用できる公共交通機関（電車、バスなど）がなかったため。 ㊷利用できる公共交通機関はあったが、運行数が極端に少ないなど利便性が乏しかったため。 ㊸タクシーを使用する方が経済的であったため。 ㊹緊急を要したため。 ㊺その他の理由（健康上の理由など） ( ) * いずれかに○を付けてください。また、その他の理由による場合は、具体的に記入してください。

高速道路通行

使用日	令和 年 月 日 ( )
使用の目的	研修会・会議 視察 調査 その他 ( ) * いずれかに○を付けてください。また、その他の場合は、その内容を記入してください。
使用区間	~

駐車場使用

使用日	令和 元年 10月 9日 (水) 89
使用目的	市民相談 対応の為

政 務 活 動 費 支 出 書

支出書番号 90

会 派 名	自民・無所属議員団	令和1年10月23日 発行
		令和元年度
議 員 名	真鍋宗一郎	費 目 使用料及び借上料

下記の金額を支出する。

	百	拾	万	千	百	拾	円
金 額				¥	7	0	0

ただし

コインパーキング代金

備 考

・按分による場合 政務活動費充当額（上限額がある場合その額）  
円

支払い額 按分率  
円 × / = 円

・広報紙については、支出書に印刷物見本を添付すること。

・図書を購入する場合は、図書名を明記すること。

図書名（ ）

(参考様式)

# 領 収 書 等 貼 付 用 紙

支出書番号

90

株コインパーク

A-1975 上田辺町

0120-963-983

《領収書》

[NO. 6]

19年10月23日18:51 --10月23日21:13

駐車料金 700円

合計 700円

お預り 1,000円

お釣 300円

NO.011665

交通手段等利用明細書

タクシー使用

使用日	令和 年 月 日 ( )
使用の目的	研修会・会議 視察 調査 その他 ( ) * いずれかに○を付けてください。また、その他の場合は、その内容を記入してください。
使用区間	市 町 ~ 市 町
タクシーを使用した理由	㊶他に利用できる公共交通機関（電車、バスなど）がなかったため。 ㊷利用できる公共交通機関はあったが、運行数が極端に少ないなど利便性が乏しかったため。 ㊸タクシーを使用する方が経済的であったため。 ㊹緊急を要したため。 ㊺その他の理由（健康上の理由など） ( ) * いずれかに○を付けてください。また、その他の理由による場合は、具体的に記入してください。

高速道路通行

使用日	令和 年 月 日 ( )
使用の目的	研修会・会議 視察 調査 その他 ( ) * いずれかに○を付けてください。また、その他の場合は、その内容を記入してください。
使用区間	~

駐車場使用

使用日	令和 元年 10月 23日 (水) 90
使用目的	市民相談対応の為

政 務 活 動 費 支 出 書

支出書番号 91

会 派 名	自民・無所属議員団	令和1年10月26日 発行
		令和元年度
議 員 名	真鍋宗一郎	費 目 使用料及び借上料
下記の金額を支出する。		
金額	百	拾
		万
		千
		百
		拾
		円
		¥ 6 0 0
ただし コインパーキング代金		
備 考		
・按分による場合 政務活動費充当額 (上限額がある場合その額)		
円		
支払い額	按分率	
円 ×	/	= 円
・広報紙については、支出書に印刷物見本を添付すること。		
・図書を購入する場合は、図書名を明記すること。		
図書名 ( )		

(参考様式)

# 領 収 書 等 貼 付 用 紙

支出書番号

91

## 領収書

大和ハウスパーキング (株)

車室 No.3

入庫時刻 10月26日 15時34分  
精算時刻 10月26日 17時27分

受領金額 600円  
2019年10月26日17時27分 発行

Dパーキング  
城内第1

交通手段等利用明細書

タクシー使用

使用日	令和 年 月 日 ( )
使用の目的	研修会・会議 視察 調査 その他 ( ) * いずれかに○を付けてください。また、その他の場合は、その内容を記入してください。
使用区間	市 町 ~ 市 町
タクシーを使用した理由	①他に利用できる公共交通機関（電車、バスなど）がなかったため。 ②利用できる公共交通機関はあったが、運行数が極端に少ないなど利便性が乏しかったため。 ③タクシーを使用する方が経済的であったため。 ④緊急を要したため。 ⑤その他の理由（健康上の理由など） ( ) * いずれかに○を付けてください。また、その他の理由による場合は、具体的に記入してください。

高速道路通行

使用日	令和 年 月 日 ( )
使用の目的	研修会・会議 視察 調査 その他 ( ) * いずれかに○を付けてください。また、その他の場合は、その内容を記入してください。
使用区間	~

駐車場使用

使用日	令和 元年 10 月 26 日 (土) 91
使用目的	市民相談対応の為。

政 務 活 動 費 支 出 書

支出書番号 92

会 派 名	自民・無所属議員団	令和1年12月11日 発行
		令和元年度
議 員 名	真鍋宗一郎	費 目 使用料及び借上料
下記の金額を支出する。		
金 額	百	拾
		万
		千
		百
		拾
		円
		¥ 4 0 0
ただし コインパーキング代金		
備 考		
・按分による場合 政務活動費充当額（上限額がある場合その額） 円		
支払い額 按分率 円 × / = 円		
・広報紙については、支出書に印刷物見本を添付すること。		
・図書を購入する場合は、図書名を明記すること。 図書名（ ）		



(参考様式)

# 領 収 書 等 貼 付 用 紙

支出書番号

92

## 領収書

トーフパーキング高槻第1

駐車番号	07番
入庫時間	12月11日 12:53
出庫時間	12月11日 13:31
請求金額	400円
領収金額	400円
領収日	19年12月11日

交通手段等利用明細書

タクシー使用

使用日	令和 年 月 日 ( )
使用の目的	研修会・会議 視察 調査 その他 ( ) * いずれかに○を付けてください。また、その他の場合は、その内容を記入してください。
使用区間	市 町 ~ 市 町
タクシーを使用した理由	㊶他に利用できる公共交通機関（電車、バスなど）がなかったため。 ㊷利用できる公共交通機関はあったが、運行数が極端に少ないなど利便性が乏しかったため。 ㊸タクシーを使用する方が経済的であったため。 ㊹緊急を要したため。 ㊺その他の理由（健康上の理由など） ( ) * いずれかに○を付けてください。また、その他の理由による場合は、具体的に記入してください。

高速道路通行

使用日	令和 年 月 日 ( )
使用の目的	研修会・会議 視察 調査 その他 ( ) * いずれかに○を付けてください。また、その他の場合は、その内容を記入してください。
使用区間	~

駐車場使用

使用日	令和 元年 12月 11日 (水) 92
使用目的	市民相談対応の為。

政 務 活 動 費 支 出 書

支出書番号 93

会 派 名	自民・無所属議員団	令和1年12月19日 発行
		令和元年度
議 員 名	真鍋宗一郎	費 目 使用料及び借上料

下記の金額を支出する。

	百	拾	万	千	百	拾	円
金額				¥	4	0	0

ただし

コインパーキング代金

備 考

・按分による場合 政務活動費充当額 (上限額がある場合その額)  
円

支払い額 按分率  
円 × / = 円

・広報紙については、支出書に印刷物見本を添付すること。

・図書を購入する場合は、図書名を明記すること。

図書名 ( )

(参考様式)

# 領 収 書 等 貼 付 用 紙

支出書番号

93



リパーク高槻市駅前

ご利用ありがとうございました。  
またのご利用をお待ちしております。  
<http://www.repark.jp>

## 領 収 書

精算機 #01	A 精算No.000208
車室番号 (自動車)	5
入庫時刻	2019年12月19日(木) 14:53
精算時刻	2019年12月19日(木) 15:17
駐車料金	A料金 400円
=====	
合 計	400円
現金入金額	500円
釣 銭	100円
現金領収金額	400円

交通手段等利用明細書

タクシー使用

使用日	令和 年 月 日 ( )
使用の目的	研修会・会議 視察 調査 その他 ( ) * いずれかに○を付けてください。また、その他の場合は、その内容を記入してください。
使用区間	市 町 ~ 市 町
タクシーを使用した理由	㊶他に利用できる公共交通機関（電車、バスなど）がなかったため。 ㊷利用できる公共交通機関はあったが、運行数が極端に少ないなど利便性が乏しかったため。 ㊸タクシーを使用する方が経済的であったため。 ㊹緊急を要したため。 ㊺その他の理由（健康上の理由など） ( ) * いずれかに○を付けてください。また、その他の理由による場合は、具体的に記入してください。

高速道路通行

使用日	令和 年 月 日 ( )
使用の目的	研修会・会議 視察 調査 その他 ( ) * いずれかに○を付けてください。また、その他の場合は、その内容を記入してください。
使用区間	~

駐車場使用

使用日	令和元年12月19日(木) 93
使用目的	市民相談対応の為。

政 務 活 動 費 支 出 書

支出書番号 94

会 派 名	自民・無所属議員団	令和1年12月25日 発行
		令和元年度
議 員 名	真鍋宗一郎	費 目 使用料及び借上料
下記の金額を支出する。		
金額	百	拾
		万
		千
		百
		拾
		円
		¥ 1 4 0 0
ただし コインパーキング代金		
備 考		
・ 按分による場合 政務活動費充当額（上限額がある場合その額）		
円		
支払い額	按分率	
円 ×	/	= 円
・ 広報紙については、支出書に印刷物見本を添付すること。		
・ 図書を購入する場合は、図書名を明記すること。		
図書名（ ）		

(参考様式)

# 領 収 書 等 貼 付 用 紙

支出書番号

94



リパーク高槻市駅前

ご利用ありがとうございました。  
またのご利用をお待ちしております。  
<http://www.repark.jp>

## 領 収 書

精算機 #01	A 精算No.000038
車室番号 (自動車)	4
入庫時刻	2019年12月25日(水) 11:41
精算時刻	2019年12月25日(水) 13:46
駐車料金	A料金 1,400円
=====	
合 計	1,400円
現金入金額	1,500円
釣銭	100円
現金領収金額	1,400円

T会員番号 \*\*\*\*\*  
付与ポイント 7PT

本日付与されたポイントは翌日以降に  
反映されます。  
Tカードが無効の場合、Tポイントは  
貯まりません。詳細は  
[www.tsite.jp](http://www.tsite.jp)にてご確認ください。

交通手段等利用明細書

タクシー使用

使用日	令和 年 月 日 ( )
使用の目的	研修会・会議 視察 調査 その他 ( ) * いずれかに○を付けてください。また、その他の場合は、その内容を記入してください。
使用区間	市 町 ~ 市 町
タクシーを使用した理由	①他に利用できる公共交通機関（電車、バスなど）がなかったため。 ②利用できる公共交通機関はあったが、運行数が極端に少ないなど利便性が乏しかったため。 ③タクシーを使用する方が経済的であったため。 ④緊急を要したため。 ⑤その他の理由（健康上の理由など） ( ) * いずれかに○を付けてください。また、その他の理由による場合は、具体的に記入してください。

高速道路通行

使用日	令和 年 月 日 ( )
使用の目的	研修会・会議 視察 調査 その他 ( ) * いずれかに○を付けてください。また、その他の場合は、その内容を記入してください。
使用区間	~

駐車場使用

使用日	令和元年 12月25日 (水) 94
使用目的	市民相談対応の為



政 務 活 動 費 支 出 書

支出書番号 95

会 派 名	自民・無所属議員団	令和1年12月27日 発行
		令和元年度
議 員 名	真鍋宗一郎	費 目 使用料及び借上料
下記の金額を支出する。		
金額	百	拾
		万
		千
		百
		拾
		円
		¥ 4 0 0
ただし コインパーキング代金		
備 考		
・按分による場合 政務活動費充当額（上限額がある場合その額）		
円		
支払い額	按分率	
円 ×	/	= 円
・広報紙については、支出書に印刷物見本を添付すること。		
・図書を購入する場合は、図書名を明記すること。		
図書名（ ）		

(参考様式)

# 領 収 書 等 貼 付 用 紙

支出書番号

95

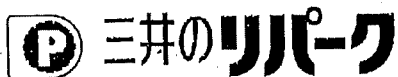

リパーク高槻土橋町

ご利用ありがとうございました。  
またのご利用をお待ちしております。  
<http://www.repark.jp>

## 領 収 書

精算機 #01	A 精算No.000142
車室番号 (自動車)	6
入庫時刻	2019年12月27日(金) 17:43
精算時刻	2019年12月27日(金) 19:07
駐車料金	A料金 400円
=====	
合 計	400円
現金入金額	500円
釣銭	100円
現金領収金額	400円

T会員番号 \*\*\*\*\*  
付与ポイント 2PT

本日付与されたポイントは翌日以降に  
反映されます。  
Tカードが無効の場合、Tポイントは  
貯まりません。詳細は  
[www.tsite.jp](http://www.tsite.jp)にてご確認ください。

交通手段等利用明細書

タクシー使用

使用日	令和 年 月 日 ( )
使用の目的	研修会・会議 視察 調査 その他 ( ) * いずれかに○を付けてください。また、その他の場合は、その内容を記入してください。
使用区間	市 町 ~ 市 町
タクシーを使用した理由	㊶他に利用できる公共交通機関（電車、バスなど）がなかったため。 ㊷利用できる公共交通機関はあったが、運行数が極端に少ないなど利便性が乏しかったため。 ㊸タクシーを使用する方が経済的であったため。 ㊹緊急を要したため。 ㊺その他の理由（健康上の理由など） ( ) * いずれかに○を付けてください。また、その他の理由による場合は、具体的に記入してください。

高速道路通行

使用日	令和 年 月 日 ( )
使用の目的	研修会・会議 視察 調査 その他 ( ) * いずれかに○を付けてください。また、その他の場合は、その内容を記入してください。
使用区間	~

駐車場使用

使用日	令和元年12月27日(金) 95
使用目的	市民相談対応の為

政 務 活 動 費 支 出 書

支出書番号 96

<p>会 派 名</p>	<p>自民・無所属議員団</p>	<p>令和2年1月24日 発行</p>					
		<p>令和元年度</p>					
<p>議 員 名</p>	<p>真鍋宗一郎</p>	<p>費 目 使用料及び借上料</p>					
<p>下記の金額を支出する。</p>							
<p>金 額</p>	<p>百</p>	<p>拾</p>	<p>万</p>	<p>千</p>	<p>百</p>	<p>拾</p>	<p>円</p>
				¥	6	6	0
<p>ただし コインパーキング代金</p>							
<p>備 考</p> <p>・按分による場合 政務活動費充当額 (上限額がある場合その額)</p> <p style="text-align: right;">円</p> <p>支払い額 按分率</p> <p style="text-align: center;">円 × / = 円</p>							
<p>・広報紙については、支出書に印刷物見本を添付すること。</p> <p>・図書を購入する場合は、図書名を明記すること。</p> <p>図書名 ( )</p>							

(参考様式)

# 領 収 書 等 貼 付 用 紙

支出書番号

96

タイムズ24

タイムズ 高槻駅前第4  
0120-70-8924

《 領 収 書 》

[ NO. 1 ]

20年01月24日15:27 -- 01月24日16:49  
駐車料金 ￥660円

現金  
釣銭

￥660円  
￥0円  
NO.219053

交通手段等利用明細書

タクシー使用

使用日	令和 年 月 日 ( )
使用の目的	研修会・会議 視察 調査 その他 ( ) * いずれかに○を付けてください。また、その他の場合は、その内容を記入してください。
使用区間	市 町 ~ 市 町
タクシーを使用した理由	①他に利用できる公共交通機関（電車、バスなど）がなかったため。 ②利用できる公共交通機関はあったが、運行数が極端に少ないなど利便性が乏しかったため。 ③タクシーを使用する方が経済的であったため。 ④緊急を要したため。 ⑤その他の理由（健康上の理由など） ( ) * いずれかに○を付けてください。また、その他の理由による場合は、具体的に記入してください。

高速道路通行

使用日	令和 年 月 日 ( )
使用の目的	研修会・会議 視察 調査 その他 ( ) * いずれかに○を付けてください。また、その他の場合は、その内容を記入してください。
使用区間	~

駐車場使用

使用日	令和 2 年 1 月 24 日 (金) 96
使用目的	市民相談対応の為

政 務 活 動 費 支 出 書

支出書番号 97

会 派 名	自民・無所属議員団	令和2年3月6日 発行
		令和元年度
議 員 名	真鍋宗一郎	費 目 使用料及び借上料

下記の金額を支出する。

	百	拾	万	千	百	拾	円
金 額				¥	4	0	0

ただし

コインパーキング代金

備 考

・按分による場合 政務活動費充当額（上限額がある場合その額）

円

支払い額

按分率

円

×

/

=

円

・広報紙については、支出書に印刷物見本を添付すること。

・図書を購入する場合は、図書名を明記すること。

図書名（

）

(参考様式)

# 領 収 書 等 貼 付 用 紙

支出書番号

97



リパーク高槻芥川町第4

ご利用ありがとうございました。  
またのご利用をお待ちしております。  
<http://www.repark.jp>

## 領 収 書

精算機 #01	A 精算No.000465
車室番号 (自動車)	11
入庫時刻	2020年 3月 6日(金) 15:02
精算時刻	2020年 3月 6日(金) 15:46
駐車料金	A料金 400円
=====	
合 計	400円
現金入金額	400円
釣銭	0円
現金領収金額	400円

T会員番号 \*\*\*\*\*  
付与ポイント 2PT

本日付与されたポイントは翌日以降に  
反映されます。  
Tカードが無効の場合、Tポイントは  
貯まりません。詳細は  
[www.tsite.jp](http://www.tsite.jp)にてご確認ください。



交通手段等利用明細書

タクシー使用

使用日	令和 年 月 日 ( )
使用の目的	研修会・会議 視察 調査 その他 ( ) * いずれかに○を付けてください。また、その他の場合は、その内容を記入してください。
使用区間	市 町 ~ 市 町
タクシーを使用した理由	㊶他に利用できる公共交通機関（電車、バスなど）がなかったため。 ㊷利用できる公共交通機関はあったが、運行数が極端に少ないなど利便性が乏しかったため。 ㊸タクシーを使用する方が経済的であったため。 ㊹緊急を要したため。 ㊺その他の理由（健康上の理由など） ( ) * いずれかに○を付けてください。また、その他の理由による場合は、具体的に記入してください。

高速道路通行

使用日	令和 年 月 日 ( )
使用の目的	研修会・会議 視察 調査 その他 ( ) * いずれかに○を付けてください。また、その他の場合は、その内容を記入してください。
使用区間	~

駐車場使用

使用日	令和 2 年 3 月 6 日 (金) 97
使用目的	市民相談 対応の為