

月日	支出 書 番号	摘 要	収入額	支払額	残額	費 目								
						研修会・ 会議費	資料購入及 び作成費	広報費	使用料及 び借上料	通信運搬費	旅費及び 交通費	事務雑費	会派共用費	
6	7	0001	140,000		140,000									
7	26	0002		23,631	116,369		23,631							
6	19	0003		10,000	106,369						10,000			
8	26	0004		21,412	84,957		21,412							
		0005			84,957									
7	12	0006	210,000		294,957									
9	5	0007		9,072	285,885		9,072							
9	21	0008		15,000	270,885						15,000			
11	26	0009		44,718	226,167		44,718							
		0010			226,167									
10	15	0011	210,000		436,167									
12	26	0012		15,000	421,167						15,000			
2	26	0013		45,141	376,026		45,141							
		0014			376,026									
1	15	0015	210,000		586,026									
2	20	0016		6,996	579,030		6,996							
2	1	0017		5,000	574,030						5,000			
5	26	0018		45,141	528,889		45,141							
		0019			528,889									
		0020			528,889									

預金利息	0
------	---

合 計	0	196,111	0	0	0	45,000	0	0	241,111
-----	---	---------	---	---	---	--------	---	---	---------

政 務 活 動 費 支 出 書

支出書番号 2

会 派 名	自民・無所属議員団	令和1年7月26日 発行
		令和元年度
議 員 名	平田裕也	費 目 資料購入及び作成費

下記の金額を支出する。

	百	拾	万	千	百	拾	円
金 額		¥	2	3	6	3	1

ただし

書籍代

備 考

・按分による場合 政務活動費充当額（上限額がある場合その額）

円

支払い額 按分率

円 × / = 円

・広報紙については、支出書に印刷物見本を添付すること。

・図書を購入する場合は、図書名を明記すること。

図書名（ 別添。通し ）

(参考様式)

# 領 収 書 等 貼 付 用 紙

支出書番号

2

**ジュンク堂書店**

淳久堂書店

## クレジット売上票

高槻店

電話072-686-5300

《在庫検索アプリ「honto with」》  
当店の在庫検索や「イオカード」として  
ご利用いただけるアプリが登場！  
★詳しくは【honto with】で検索★

2019/05/27(月) 11:43

No. 03-000802048

扱:40020614

0255:9784005008230 0231 00840

新書

@907 1点 ¥907

0255:9784480071477 0247 00820

新書

@886 1点 ¥886

0255:9784480071613 0236 01000

新書

@1080 1点 ¥1,080

0255:9784480068637 0247 00920

新書

@994 1点 ¥994

0261:9784990813765 0031 02300

ビジネス書

@2484 1点 ¥2,484

0261:9784474065314 0032 02400

ビジネス書

@2592 1点 ¥2,592

0261:9784880376936 0033 02000

ビジネス書

@2160 1点 ¥2,160

数量 7点

合計 ¥11,103

消費税等(8%) ¥823

課税対象額(8%) ¥10,280

クレジットカード利用計 ¥11,103

(内消費税等) ¥823

クレジット ¥11,103

お預かり計 ¥11,103

釣 銭 ¥0

地方自治のしくみがわかる本 (岩波ジュニア新書)  
¥907

持続可能な医療

—超高齢化時代の科学・公共性・死生観

¥886

社会保障入門 【シリーズ】 ケアを考える

¥1,080

医療政策を問いなおす —国民皆保険の将来

¥994

質問力で高める議員力・議会力

¥2,484

Q & A 今さら聞けない自治体議会の基礎知識

¥2,592

そもそもがわかる自治体の財政 [新版]

¥2,160



2903000 802040

(参考様式)

# 領 収 書 等 貼 付 用 紙

支出書番号

2

**MARUZEN**  
&  
**ジュンク堂書店**

## 領収証

梅田店

電話06-6292-7383

《在庫検索アプリ「honto with」》  
当店の在庫検索や「イカド」として  
ご利用いただけるアプリが登場！  
★詳しくは【honto with】で検索★

2019/05/02(木) 15:26

No. 11-000552882

扱: 40000942

0261:9784324099742 3032 02200

ビジネス書

@2376

1点

¥2,376

0261:9784589038975 1031 02400

ビジネス書

@2592

1点

¥2,592

0261:9784790717249 1331 01800

ビジネス書

@1944

1点

¥1,944

数量 3点

合計 ¥6,912

消費税等(8%) ¥512

課税対象額(8%) ¥6,400

現金扱い等計 ¥6,912

(内消費税等) ¥512

現金 ¥7,020

お預かり計 ¥7,020

釣 銭 ¥108



2911000 552889

リーガルマインドが身につく自治体行政法入門

¥2,376

いまから始める地方自治

¥2,592

基礎ゼミ 政治学 (〈基礎ゼミ〉シリーズ)

¥1,944

支払書番号 2

amazon.co.jp

注文番号 [REDACTED] の領収書

このページを印刷してご利用ください。

平田裕也 様

発行日: 2019年7月26日

注文日: 2019年5月14日

Amazon.co.jp 注文番号: [REDACTED]

ご請求額: ¥ 2,916

2019年5月15日に発送済み

注文商品	価格
1点 基礎から学ぶ 入門 地方自治法, 享, 松村	¥ 2,916
販売: Amazon Japan G.K.	
コンディション: 新品	

お届け先住所:	商品の小計: ¥ 2,916
平田裕也	配送料・手数料: ¥ 400
569-0043	-----
大阪府 高槻市竹ノ内町21-12	注文合計: ¥ 3,316
	割引: -¥ 400
	-----
配送方法:	この配送分のご請求額: ¥ 2,916
通常配送	-----

支払い情報

支払い方法:	商品の小計: ¥ 2,916
[REDACTED] カード番号の一部: [REDACTED]	配送料・手数料: ¥ 400
	-----
請求先住所:	注文合計: ¥ 3,316
平田裕也	割引: -¥ 400
569-0043	-----
大阪府 高槻市竹ノ内町21-12	ご請求額: ¥ 2,916
	-----
クレジットカードへの請求	[REDACTED] 下4けたが [REDACTED] 2019年5月15日: ¥ 2,916

注文の状況を確認するには、注文内容をご覧ください。

支書番号 2

amazon.co.jp

注文番号 [REDACTED] の領収書

このページを印刷してご利用ください。

平田裕也

様

発行日: 2019年7月26日

注文日: 2019年6月10日

Amazon.co.jp 注文番号: [REDACTED]

ご請求額: ¥ 2,700

2019年6月10日に発送済み

注文商品	価格
1点 まちづくりの法律がわかる本, 坂和 章平	¥ 2,700
販売: Amazon Japan G.K.	
コンディション: 新品	

お届け先住所:  
 平田裕也  
 569-0043  
 大阪府 高槻市竹ノ内町21-12

商品の小計: ¥ 2,700  
 配送料・手数料: ¥ 400  
 -----  
 注文合計: ¥ 3,100  
 割引: -¥ 400  
 -----

配送方法:  
 通常配送

この配送分のご請求額: ¥ 2,700  
 -----

### 支払い情報

支払い方法:  
 [REDACTED] カード番号の一部: [REDACTED]

商品の小計: ¥ 2,700  
 配送料・手数料: ¥ 400  
 -----  
 注文合計: ¥ 3,100  
 割引: -¥ 400  
 -----

請求先住所:  
 平田裕也  
 569-0043  
 大阪府 高槻市竹ノ内町21-12

ご請求額: ¥ 2,700

クレジットカードへの請求

[REDACTED] 下4けたが [REDACTED]: 2019年6月10日: ¥ 2,700

注文の状況を確認するには、[注文内容](#)をご覧ください。

政 務 活 動 費 支 出 書

支出書番号 3

会 派 名	自民・無所属議員団	令和1年6月19日 発行
		令和元年度
議 員 名	平田裕也	費 目 旅費及び交通費

下記の金額を支出する。

	百	拾	万	千	百	拾	円
金 額		¥	1	0	0	0	0

ただし

ICOCAチャージ代 5月6月分

備 考

・按分による場合 政務活動費充当額 (上限額がある場合その額)  
円

支払い額 按分率  
20,000 円 × 1/2 = 10,000 円

・広報紙については、支出書に印刷物見本を添付すること。

・図書を購入する場合は、図書名を明記すること。

図書名 ( )

(参考様式)

# 領 収 書 等 貼 付 用 紙

支出書番号

3

領 収 書 平田裕世 様

領収年月日 2019-5-11

金 額 ￥10,000

カード番号 [REDACTED]

取引内容 [REDACTED]

この領収書は大切に保存してください  
ご利用ありがとうございます。

西日本旅客鉄道株式会社  
高槻駅

券A05発行 伝票番号 42293

領 収 書 平田裕世 様

Receipt

領収年月日 2019-6-19

金 額 ￥10,000

カード番号 [REDACTED]

取引内容 [REDACTED]

この領収書は大切に保存してください  
ご利用ありがとうございます。

西日本旅客鉄道株式会社  
高槻駅

券A06発行 伝票番号 64266



政 務 活 動 費 支 出 書

支出書番号 4

会 派 名	自民・無所属議員団	令和1年8月26日 発行
		令和元年度
議 員 名	平田裕也	費 目 資料購入及び作成費

下記の金額を支出する。

	百	拾	万	千	百	拾	円
金 額		¥	2	1	4	1	2

ただし

新聞代 5月6月分

備 考

・按分による場合 政務活動費充当額（上限額がある場合その額）

円

支払い額

按分率

円 ×

/

=

円

・広報紙については、支出書に印刷物見本を添付すること。

・図書を購入する場合は、図書名を明記すること。

図書名（ ）

(参考様式)

# 領 収 書 等 貼 付 用 紙

支出書番号

4

## 領 収 書

区域003 全戸0806 お問合せNo. [REDACTED]

お名前 平田 裕也 様  
竹の内町21-12

1 年 5 月分 振替

銘 柄	部 数	金 額	◇左記の通り領収しました
1 読売新聞	1	4,400	
2			
3			
合 計		4,400円	領収日 / 年 5 月 26 日

読売センター下田部  
高槻市登町15-19

TEL 072-674-5026

領収印

## 領 収 書

区域003 全戸0806 お問合せNo. [REDACTED]

お名前 平田 裕也 様  
竹の内町21-12

1 年 6 月分 振替

銘 柄	部 数	金 額	◇左記の通り領収しました
1 読売新聞	1	4,400	
2			
3			
合 計		4,400円	領収日 / 年 6 月 26 日

読売センター下田部  
高槻市登町15-19

TEL 072-674-5026

領収印

政務活動費支払証明書

支出書番号 4

金額	¥7600	費目	資料購入及び作成費
----	-------	----	-----------

内 訳

金額	摘要	支払先(住所、氏名)
¥7,600	朝日新聞 5~6月分	〒104-8011 東京都中央区築地 5-3-2 朝日新聞社 東京本社

理由

クレジット払のため

上記のとおり支払いしたことを証明します。

令和元年8月26日

氏名

平田裕也



政務活動費支払証明書

支出書番号 4

金額	¥6900	費目	資料購入及び作成費
----	-------	----	-----------

内 訳

金額	摘要	支払先(住所、氏名)
¥6,900	東京新聞 5~6月分	〒100-0011 東京都千代田区 内幸町2-1-4 中日新聞 東京本社

理由

クレーム対応のため

上記のとおり支払いしたことを証明します。

令和元年7月26日

氏名 平田裕也



政務活動費支払証明書

支出書番号 4

金額	¥6,912	費目	資料購入及び作成費
----	--------	----	-----------

内 訳

金額	摘要	支払先(住所、氏名)
¥6,912	毎日新聞 5~6月分	T100-8051 東京都千代田区 一ツ橋1-1-1 毎日新聞社 東京本社

理由

クレジット決済のため

上記のとおり支払いしたことを証明します。

令和元年7月26日

氏名 平田裕也



2019年6月26日のお支払い明細

2019年6月10日 発行

お名前	平田 裕也 様
お支払い日	2019年6月26日 (水)
お支払い合計額	[REDACTED]
会員番号 (カード名称/ 加入・切替日)	[REDACTED] ** [REDACTED] 2016年9月12日

金融機関	[REDACTED]
支店	[REDACTED]
科目	[REDACTED]
口座番号	[REDACTED] ***

お客様の個人情報保護のため、口座番号の下3桁を表示しておりません

お客様の個人情報保護のため、会員番号の下3桁を表示しておりません。

ご利用日	ご利用店名	ご利用金額	支払区分	今回回数	お支払い金額	(お支払い総額)		(内手数料)		備考
						現地通貨額	略称	換算レート	換算日	
平田 裕也 様	ご利用分	[REDACTED]	**	[REDACTED]						
# 19/04/01	朝日新聞デジタル (朝日ID決済)	3,800	1	1	3,800					○
# 19/04/30	[REDACTED]	[REDACTED]	1	1	[REDACTED]					○
# 19/04/30	[REDACTED]	[REDACTED]	1	1	[REDACTED]					○
# 19/05/01	[REDACTED]	[REDACTED]	1	1	[REDACTED]					○
# 19/05/01	毎日ID決済	3,456	1	1	3,456					○
# 19/05/01	東京新聞 電子版	3,450	1	1	3,450					○
# 19/05/03	[REDACTED]	[REDACTED]	1	1	[REDACTED]					○
# 19/05/06	[REDACTED]	[REDACTED]	1	1	[REDACTED]					○
# 19/05/08	[REDACTED]	[REDACTED]	1	1	[REDACTED]					○
# 19/05/08	[REDACTED]	[REDACTED]	1	1	[REDACTED]					○
# 19/05/09	[REDACTED]	[REDACTED]	1	1	[REDACTED]					○
# 19/05/09	[REDACTED]	[REDACTED]	1	1	[REDACTED]					○
# 19/05/09	[REDACTED]	[REDACTED]	1	1	[REDACTED]					○
# 19/05/11	[REDACTED]	[REDACTED]	1	1	[REDACTED]					○
# 19/05/15	[REDACTED]	[REDACTED]	1	1	[REDACTED]					○
# 19/05/15	[REDACTED]	[REDACTED]	1	1	[REDACTED]					○
# 19/05/17	[REDACTED]	[REDACTED]	1	1	[REDACTED]					○
# 19/05/18	[REDACTED]	[REDACTED]	1	1	[REDACTED]					○
# 19/05/22	[REDACTED]	[REDACTED]	1	1	[REDACTED]					○
# 19/05/26	[REDACTED]	[REDACTED]	1	1	[REDACTED]					○
# 19/05/27	[REDACTED]	[REDACTED]	1	1	[REDACTED]					○
# 19/05/27	[REDACTED]	[REDACTED]	1	1	[REDACTED]					○
# 19/05/30	[REDACTED]	[REDACTED]	1	1	[REDACTED]					○
<お支払金額総合計>						[REDACTED]				

※ 備考の◎印はポイントの対象利用となります。

登録番号 [REDACTED] 近畿財務局長 [REDACTED]

2019年7月26日のお支払い明細

2019年7月10日 発行

お名前	平田 裕也 様
お支払い日	2019年7月26日 (金)
お支払い合計額	[REDACTED]
会員番号 (カード名称/ 加入・切替日)	2016年9月12日

金融機関	[REDACTED]
支店	[REDACTED]
科目	[REDACTED]
口座番号	[REDACTED] ***

お客様の個人情報保護のため、口座番号の下3桁を表示しておりません

お客様の個人情報保護のため、会員番号の下3桁を表示しておりません。

ご利用日	ご利用店名	ご利用金額	支払区分	今回回数	お支払い金額	(お支払い総額)		(内手数料)		備考
						現地通貨額	略称	換算レート	換算日	
平田 裕也 様	ご利用分 [REDACTED] ** [REDACTED]									
# 19/05/01	朝日新聞デジタル (朝日ID決済)	3,800	1	1	3,800					◎
# 19/05/31	[REDACTED]	[REDACTED]	1	1	[REDACTED]					◎
# 19/05/31	[REDACTED]	[REDACTED]	1	1	[REDACTED]					◎
# 19/06/01	[REDACTED]	[REDACTED]	1	1	[REDACTED]					◎
# 19/06/01	[REDACTED]	[REDACTED]	1	1	[REDACTED]					◎
# 19/06/01	毎日ID決済	3,456	1	1	3,456					◎
# 19/06/01	東京新聞 電子版	3,450	1	1	3,450					◎
# 19/06/05	[REDACTED]	[REDACTED]	1	1	[REDACTED]					◎
# 19/06/05	[REDACTED]	[REDACTED]	1	1	[REDACTED]					◎
# 19/06/07	[REDACTED]	[REDACTED]	1	1	[REDACTED]					◎
# 19/06/08	[REDACTED]	[REDACTED]	1	1	[REDACTED]					◎
B# 19/06/08	[REDACTED]	[REDACTED]	1	1	[REDACTED]					◎
# 19/06/10	[REDACTED]	[REDACTED]	1	1	[REDACTED]					◎
# 19/06/10	[REDACTED]	[REDACTED]	1	1	[REDACTED]					◎
# 19/06/11	[REDACTED]	[REDACTED]	1	1	[REDACTED]					◎
B# 19/06/12	[REDACTED]	[REDACTED]	1	1	[REDACTED]					◎
B# 19/06/15	[REDACTED]	[REDACTED]	1	1	[REDACTED]					◎
B# 19/06/20	[REDACTED]	[REDACTED]	1	1	[REDACTED]					◎
# 19/06/22	[REDACTED]	[REDACTED]	1	1	[REDACTED]					◎
# 19/06/22	[REDACTED]	[REDACTED]	1	1	[REDACTED]					◎
# 19/06/24	[REDACTED]	[REDACTED]	1	1	[REDACTED]					◎
B# 19/06/26	[REDACTED]	[REDACTED]	1	1	[REDACTED]					◎
# 19/06/28	[REDACTED]	[REDACTED]	1	1	[REDACTED]					◎
# 19/06/28	[REDACTED]	[REDACTED]	1	1	[REDACTED]					◎
<お支払金額総合計>										

※ 備考の◎印はポイントの対象利用となります。

[REDACTED]  
登録番号 近畿財務局長 [REDACTED]

2019年7月26日のお支払い明細

2019年7月10日 発行

お名前	平田 裕也 様
お支払い日	2019年7月26日 (金)
お支払い合計額	[REDACTED]
会員番号 (カード名称/ 加入・切替日)	2016年9月12日

金融機関	[REDACTED]
支店	[REDACTED]
科目	[REDACTED]
口座番号	[REDACTED] ***

お客様の個人情報保護のため、口座番号の下3桁を表示しておりません

お客様の個人情報保護のため、会員番号の下3桁を表示しておりません。

ご利用日	ご利用店名	ご利用金額	支払区分	今回回数	お支払い金額	(お支払い総額)		(内手数料)		備考
						現地通貨額	略称	換算レート	換算日	
平田 裕也 様	ご利用分 [REDACTED]**									
# 19/05/01	朝日新聞デジタル (朝日ID決済)	3,800	1	1	3,800					◎
# 19/05/31	[REDACTED]	[REDACTED]	1	1	[REDACTED]					◎
# 19/05/31	[REDACTED]	[REDACTED]	1	1	[REDACTED]					◎
# 19/06/01	[REDACTED]	[REDACTED]	1	1	[REDACTED]					◎
# 19/06/01	[REDACTED]	[REDACTED]	1	1	[REDACTED]					◎
# 19/06/01	毎日ID決済	3,456	1	1	3,456					◎
# 19/06/01	東京新聞 電子版	3,450	1	1	3,450					◎
# 19/06/05	[REDACTED]	[REDACTED]	1	1	[REDACTED]					◎
# 19/06/05	[REDACTED]	[REDACTED]	1	1	[REDACTED]					◎
# 19/06/07	[REDACTED]	[REDACTED]	1	1	[REDACTED]					◎
# 19/06/08	[REDACTED]	[REDACTED]	1	1	[REDACTED]					◎
B# 19/06/08	[REDACTED]	[REDACTED]	1	1	[REDACTED]					◎
# 19/06/10	[REDACTED]	[REDACTED]	1	1	[REDACTED]					◎
# 19/06/10	[REDACTED]	[REDACTED]	1	1	[REDACTED]					◎
# 19/06/11	[REDACTED]	[REDACTED]	1	1	[REDACTED]					◎
B# 19/06/12	[REDACTED]	[REDACTED]	1	1	[REDACTED]					◎
B# 19/06/15	[REDACTED]	[REDACTED]	1	1	[REDACTED]					◎
B# 19/06/20	[REDACTED]	[REDACTED]	1	1	[REDACTED]					◎
# 19/06/22	[REDACTED]	[REDACTED]	1	1	[REDACTED]					◎
# 19/06/22	[REDACTED]	[REDACTED]	1	1	[REDACTED]					◎
# 19/06/24	[REDACTED]	[REDACTED]	1	1	[REDACTED]					◎
B# 19/06/26	[REDACTED]	[REDACTED]	1	1	[REDACTED]					◎
# 19/06/28	[REDACTED]	[REDACTED]	1	1	[REDACTED]					◎
# 19/06/28	[REDACTED]	[REDACTED]	1	1	[REDACTED]					◎
<お支払金額総合計>										

※ 備考の◎印はポイントの対添利用となります。

登録番号 近畿財務局長 [REDACTED]
------------------------



### 2019年8月26日お支払い分のご利用明細

2019年7月26日現在判明分

## 2019年8月 支払い予定分のご利用明細合計

※ ご利用明細照会に表示されているご利用明細合計は確定前の金額であり、実際にお支払いいただく金額（ログイン後のマイページに表示されるお支払い金額）と異なる場合があります。  
 お支払い金額が確定すると、ページタイトルは「WEB明細書」と表示されます。

※ 算定中は合計金額が表示されない場合がございますのでご了承ください。

※ 「リボ払い」「分割払い」をご利用の方はこちらをご確認ください。

ご利用日	ご利用店名	カード	支払区分	分割回数	支払予定月	ご利用金額	（お支払い総額）		（内手数料）	
							現地通貨額	略称	換算レート	換算日
19/07/22		ご本人	1回払い		19/08					
19/07/21		ご本人	1回払い		19/08					
19/07/21		ご本人	1回払い		19/08					
19/07/20		ご本人	1回払い		19/08					
19/07/19		ご本人	1回払い		19/08					
19/07/19		ご本人	1回払い		19/08					
19/07/18		ご本人	1回払い		19/08					
19/07/17		ご本人	1回払い		19/08					
19/07/15		ご本人	1回払い		19/08					
19/07/15		ご本人	1回払い		19/08					
19/07/14		ご本人	1回払い		19/08					
19/07/14		ご本人	1回払い		19/08					
19/07/07		ご本人	1回払い		19/08					
19/07/06		ご本人	1回払い		19/08					
19/07/01		ご本人	1回払い		19/08					
19/07/01	毎日ID決済	ご本人	1回払い		19/08	3,456				
19/07/01	東京新聞 電子版	ご本人	1回払い		19/08	3,450				
19/07/01	日経ID決済	ご本人	1回払い		19/08	4,200				
19/06/30		ご本人	1回払い		19/08					
19/06/30		ご本人	1回払い		19/08					
19/06/01	朝日新聞デジタル（朝日ID決済）	ご本人	1回払い		19/08	3,800				

※ 明細のなかに利用した覚えのないご利用店名の記載がある場合は、こちらをご覧ください。

**お問い合わせの多いご利用店名**

※ 弊社にお買物伝票もしくはご利用データ到着分のみ表示しているため、表示されていないものもあります。

※ お買物伝票などの届くタイミングによってはお支払い月が翌月になることがあります。

※ ETCカードのご利用分は、データ到着に時間がかかるため、ご利用から2か月ほど遅れてのご請求となります。直近の利用分を確認したい場合は下記をご覧ください。

#### ETC利用照会サービス

※ 別ウィンドウで高速道路会社6社が運営するETC利用照会サービスのウェブサイトへリンクします。

※ 2回払い・分割払いは、初回お支払い時に限り、お支払い金額が確定するまでの期間は回数が表示されず、ご利用金額が全額表示されます。1回あたりのお支払い金額は、ご請求の確定後に改めてご確認ください。

※ キャッシングリボ（ローン）のご利用分は表示されません。

※ リボ払いのご利用は、新規ご利用分のみご利用金額が表示されます。なお、ご請求が確定すると、リボ払いの毎月お支払い金額も表示されるようになります。お支払い金額に関しましては、ご請求の確定後に改めてご確認ください。

政 務 活 動 費 支 出 書

支出書番号 7

会 派 名	自民・無所属議員団	令和1年9月5日 発行
		令和元年度
議 員 名	平田裕也	費 目 資料購入及び作成費
下記の金額を支出する。		
金額	百	拾
		万
		千
		百
		拾
		円
		¥ 9 0 7 2
ただし		
書籍代		
備 考		
・ 按分による場合 政務活動費充当額（上限額がある場合その額）		
円		
支払い額 按分率		
円 × / = 円		
・ 広報紙については、支出書に印刷物見本を添付すること。		
・ 図書を購入する場合は、図書名を明記すること。		
図書名（ 別添の通し ）		

(参考様式)

# 領 収 書 等 貼 付 用 紙

支出書番号

7

**ジュンク堂書店**  
淳久堂書店

**クレジット売上票**  
高槻店  
電話072-686-5300

2019/09/05(木) 16:42  
No. 03-001017168 扱:40007360

0261:9784479393245 0032 01500		
ビジネス書		
@1620	1点	¥1,620
0261:9784883354641 3036 01800		
ビジネス書		
@1944	1点	¥1,944
0261:9784883354412 3036 01800		
ビジネス書		
@1944	1点	¥1,944
0261:9784532176648 0036 01500		
ビジネス書		
@1620	1点	¥1,620
0261:9784822289607 0033 01800		
ビジネス書		
@1944	1点	¥1,944

数量 5点

合計 ¥9,072

消費税等(8%) ¥672  
課税対象額(8%) ¥8,400

クレジット利用計 ¥9,072  
(内消費税等) ¥672

クレジット ¥9,072  
お預かり計 ¥9,072

釣 銭 ¥0

僕らが生きているよのなかのしくみは「法」でわかる  
～13歳からの法学入門  
¥1,620

SDGsの実践 ～自治体・地域活性化編～  
¥1,944

SDGsの基礎  
¥1,944

日本一おかしな公務員  
¥1,620

FACTFULNESS(ファクトフルネス)10の思い込みを  
乗り越え、データを基に世界を正しく見る習慣  
¥1,944



スマホから在庫検索ができる

honto with 「honto with」  
ポイントカードの代わりに使える!



ポイントカードの  
代わりに使える!



政 務 活 動 費 支 出 書

支出書番号 8

会 派 名	自民・無所属議員団	令和1年9月21日 発行
		令和元年度
議 員 名	平田裕也	費 目 旅費及び交通費

下記の金額を支出する。

	百	拾	万	千	百	拾	円
金 額		¥	1	5	0	0	0

ただし

ICOCAチャージ代

備 考

・按分による場合 政務活動費充当額 (上限額がある場合その額)  
円

支払い額 按分率  
 $30,000 \text{ 円} \times \frac{1}{2} = 15,000 \text{ 円}$

・広報紙については、支出書に印刷物見本を添付すること。

・図書を購入する場合は、図書名を明記すること。

図書名 ( )

(参考様式)

# 領 収 書 等 貼 付 用 紙

支出書番号

8

領 収 書 平田裕也 様

Rec. Exp. 領収年月日 2019-7-19

金額 ¥10,000

カード番号 [REDACTED]

取引内容 [REDACTED]

この領収書は大切に保存してください  
ご利用ありがとうございます

西日本旅客鉄道株式会社  
高槻駅

券A02発行 伝票番号 00061

領 収 書 平田裕也 様

Rec. Exp. 領収年月日 2019-8-28

金額 ¥10,000

カード番号 [REDACTED]

取引内容 [REDACTED]

この領収書は大切に保存してください  
ご利用ありがとうございます

西日本旅客鉄道株式会社  
高槻駅

券A01発行 伝票番号 03418

領 収 書 平田裕也 様

Rec. Exp. 領収年月日 2019-9-21

金額 ¥10,000

カード番号 [REDACTED]

取引内容 [REDACTED]

この領収書は大切に保存してください  
ご利用ありがとうございます

西日本旅客鉄道株式会社  
大阪駅

券E05発行 伝票番号 60525

政 務 活 動 費 支 出 書

支出書番号 9

会 派 名	自民・無所属議員団	令和1年11月26日 発行
		令和元年度
議 員 名	平田裕也	費 目 資料購入及び作成費

下記の金額を支出する。

	百	拾	万	千	百	拾	円
金 額		¥	4	4	7	1	8

ただし

新聞代7~9月分

備 考

・按分による場合 政務活動費充当額 (上限額がある場合その額)

円

支払い額

按分率

円 ×

/

=

円

・広報紙については、支出書に印刷物見本を添付すること。

・図書を購入する場合は、図書名を明記すること。

図書名 ( )

(参考様式)

# 領 収 書 等 貼 付 用 紙

支出書番号

9

## YCC 領 収 書

区域003 全戸0806 お問合せNo. [REDACTED]

お名前 平田 裕也 様  
竹の内町21-12

1 年 7 月分 振替

銘 柄	部 数	金 額	◇左記の通り領収しました
1 読売新聞	1	4,400	
2			
3			
合 計		4,400 円	領収日 / 年 7 月 26 日

読売センター下田部  
高槻市登町15-19

TEL 072-674-5026



## YCC 領 収 書

区域003 全戸0806 お問合せNo. [REDACTED]

お名前 平田 裕也 様  
竹の内町21-12

1 年 8 月分 振替

銘 柄	部 数	金 額	◇左記の通り領収しました
1 読売新聞	1	4,400	
2			
3			
合 計		4,400 円	領収日 / 年 8 月 26 日

読売センター下田部  
高槻市登町15-19

TEL 072-674-5026



## YCC 領 収 書

区域003 全戸0806 お問合せNo. [REDACTED]

お名前 平田 裕也 様  
竹の内町21-12

1 年 9 月分 振替

銘 柄	部 数	金 額	◇左記の通り領収しました
1 読売新聞	1	4,400	
2			
3			
合 計		4,400 円	領収日 / 年 9 月 26 日

読売センター下田部  
高槻市登町15-19

TEL 072-674-5026



政 務 活 動 費 支 払 証 明 書

支出書番号 9

金 額	¥	1	0	3	6	8	費 目	資料購入及び作成費
-----	---	---	---	---	---	---	-----	-----------

内 訳

金 額	摘 要	支 払 先 (住所、氏名)
¥10,368	毎日新聞7~9月分	〒100-8051 東京都千代田区一ツ橋1-1-1 毎日新聞社東京本社

理 由  
クレジット払いのため

上記のとおり支払いしたことを証明します。

令和元年10月28日

氏 名 平田裕也





政務活動費支払証明書

支出書番号 9

金額	¥	1	2	6	0	0	費目	資料購入及び作成費
----	---	---	---	---	---	---	----	-----------

内 訳

金額	摘要	支払先(住所、氏名)
¥12,600	日経新聞7~9月分	〒100-8066 東京都千代田区大手町1-3-7 日本経済新聞社

理由

クレジット払いのため

上記のとおり支払いしたことを証明します。

令和元年10月28日

氏名

平田裕也



政務活動費支払証明書

支出書番号 9

金額	¥	1	1	4	0	0	費目	資料購入及び作成費
----	---	---	---	---	---	---	----	-----------

内 訳

金額	摘要	支払先(住所、氏名)
¥11400	朝日新聞7~9月分	〒104-8011 東京都中央区築地5-3-2 朝日新聞社東京本社

理由

クレジット払いのため

上記のとおり支払いしたことを証明します。

令和元年11月26日

氏名

平田裕也



政務活動費支払証明書

支出書番号 9

金額	¥	1	0	3	5	0	費目	資料購入及び作成費
----	---	---	---	---	---	---	----	-----------

内 訳

金額	摘要	支払先(住所、氏名)
¥10,350	東京新聞7~9月分	〒100-0011 東京都千代田区内幸町2-1-4 中日新聞東京本社

理由

クレジット払いのため

上記のとおり支払いしたことを証明します。

令和 元 年 10 月 28 日

氏名 平田裕也



9

2019年8月26日のお支払い明細

2019年8月10日 発行

お名前	平田 裕也 様
お支払い日	2019年8月26日 (月)
お支払い合計額	██████████ 円 ██████████ ** ██████████
会員番号 (カード名称/ 加入・切替日)	2016年9月12日

金融機関	██████████
支店	██████████
科目	██████████
口座番号	██████████ ***

お客様の個人情報保護のため、口座番号の下3桁を表示しておりません

お客様の個人情報保護のため、会員番号の下3桁を表示しておりません。

ご利用日	ご利用店名	ご利用金額	支払区分	今回回数	お支払い金額	(お支払い総額)		(内手数料)		備考
						現地通貨額	略称	換算レート	換算日	
平田 裕也 様	ご利用分 ██████████ ** (██████████)									
# 19/06/01	朝日新聞デジタル (朝日 I D 決済)	3,800	1	1	3,800					◎
# 19/06/30	██████████	██████████	1	1	██████████					◎
# 19/06/30	██████████	██████████	1	1	██████████					◎
# 19/07/01	██████████	██████████	1	1	██████████					◎
# 19/07/01	毎日 I D 決済	3,456	1	1	3,456					◎
# 19/07/01	東京新聞 電子版	3,450	1	1	3,450					◎
# 19/07/01	日経 I D 決済	4,200	1	1	4,200					◎
# 19/07/06	██████████	██████████	1	1	██████████					◎
B# 19/07/07	██████████	██████████	1	1	██████████					◎
# 19/07/14	██████████	██████████	1	1	██████████					◎
# 19/07/14	██████████	██████████	1	1	██████████					◎
B# 19/07/15	██████████	██████████	1	1	██████████					◎
B# 19/07/15	██████████	██████████	1	1	██████████					◎
# 19/07/17	██████████	██████████	1	1	██████████					◎
B# 19/07/18	██████████	██████████	1	1	██████████					◎
# 19/07/19	██████████	██████████	1	1	██████████					◎
# 19/07/19	██████████	██████████	1	1	██████████					◎
B# 19/07/20	██████████	██████████	1	1	██████████					◎
# 19/07/21	██████████	██████████	1	1	██████████					◎
B# 19/07/21	██████████	██████████	1	1	██████████					◎
# 19/07/22	██████████	██████████	1	1	██████████					◎
# 19/07/27	██████████	██████████	1	1	██████████					◎
# 19/07/29	██████████	██████████	1	1	██████████					◎
# 19/07/29	██████████	██████████	1	1	██████████					◎
# 19/07/29	██████████	██████████	1	1	██████████					◎
<お支払金額総合計>										

9

2019年9月26日のお支払い明細

2019年9月10日 発行

お名前	平田 裕也 様
お支払い日	2019年9月26日 (木)
お支払い合計額	***
会員番号 (カード名称/ 加入・切替日)	2016年9月12日

金融機関	
支店	
科目	
口座番号	***

お客様の個人情報保護のため、口座番号の下3桁を表示しておりません

お客様の個人情報保護のため、会員番号の下3桁を表示しておりません。

ご利用日	ご利用店名	ご利用金額	支払区分	今回回数	お支払い金額	(お支払い総額)		備考
						現地通貨額	略称	
平田 裕也 様	ご利用分							
# 19/07/01	朝日新聞デジタル (朝日ID決済)	3,800	1	1	3,800			◎
# 19/07/31			1	1				◎
# 19/08/01			1	1				◎
# 19/08/01	毎日ID決済	3,456	1	1	3,456			◎
# 19/08/01	東京新聞 電子版	3,450	1	1	3,450			◎
# 19/08/01	日経ID決済	4,200	1	1	4,200			◎
# 19/08/04			1	1				◎
# 19/08/04			1	1				◎
# 19/08/06			1	1				◎
# 19/08/06			1	1				◎
# 19/08/08			1	1				◎
B# 19/08/08			1	1				◎
# 19/08/13			1	1				◎
B# 19/08/15			1	1				◎
# 19/08/15			1	1				◎
B# 19/08/15			1	1				◎
B# 19/08/15			1	1				◎
# 19/08/15			1	1				◎
# 19/08/21			1	1				◎
# 19/08/22			1	1				◎
# 19/08/23			1	1				◎
# 19/08/23			1	1				◎
B# 19/08/25			1	1				◎
# 19/08/27			1	1				◎
# 19/08/28			1	1				◎
<お支払金額総合計>								

※ 備考の◎印はポイントの対象利用となります。

9

2019年10月28日のお支払い明細

2019年10月10日 発行

お名前	平田 裕也 様
お支払い日	2019年10月28日 (月)
お支払い合計額	[REDACTED] ** [REDACTED]
会員番号 (カード名称/ 加入・切替日)	2016年9月12日

金融機関	[REDACTED]
支店	[REDACTED]
科目	[REDACTED]
口座番号	[REDACTED] **

お客様の個人情報保護のため、口座番号の下3桁を表示しておりません

お客様の個人情報保護のため、会員番号の下3桁を表示しておりません。

ご利用日	ご利用店名	ご利用金額	支払区分	今回回数	お支払い金額	(お支払い総額)		備考
						現地通貨額	略称・換算レート・換算日	
平田 裕也 様	ご利用分 [REDACTED] ***							
# 19/08/01	朝日新聞デジタル (朝日ID決済)	3,800	1	1	3,800			◎
# 19/08/31	[REDACTED]	[REDACTED]	1	1	[REDACTED]			◎
# 19/09/01	[REDACTED]	[REDACTED]	1	1	[REDACTED]			◎
# 19/09/01	[REDACTED]	[REDACTED]	1	1	[REDACTED]			◎
# 19/09/01	[REDACTED]	[REDACTED]	1	1	[REDACTED]			◎
# 19/09/01	毎日ID決済	3,456	1	1	3,456			◎
# 19/09/01	東京新聞 電子版	3,450	1	1	3,450			◎
# 19/09/01	日経ID決済	4,200	1	1	4,200			◎
B# 19/09/02	[REDACTED]	[REDACTED]	1	1	[REDACTED]			◎
# 19/09/04	[REDACTED]	[REDACTED]	1	1	[REDACTED]			◎
# 19/09/05	[REDACTED]	[REDACTED]	1	1	[REDACTED]			◎
B# 19/09/07	[REDACTED]	[REDACTED]	1	1	[REDACTED]			◎
B# 19/09/09	[REDACTED]	[REDACTED]	1	1	[REDACTED]			◎
# 19/09/12	[REDACTED]	[REDACTED]	1	1	[REDACTED]			◎
B# 19/09/15	[REDACTED]	[REDACTED]	1	1	[REDACTED]			◎
B# 19/09/15	[REDACTED]	[REDACTED]	1	1	[REDACTED]			◎
# 19/09/19	[REDACTED]	[REDACTED]	1	1	[REDACTED]			◎
B# 19/09/21	[REDACTED]	[REDACTED]	1	1	[REDACTED]			◎
# 19/09/22	[REDACTED]	[REDACTED]	1	1	[REDACTED]			◎
B# 19/09/25	[REDACTED]	[REDACTED]	1	1	[REDACTED]			◎
B# 19/09/25	[REDACTED]	[REDACTED]	1	1	[REDACTED]			◎
<お支払金額総合計>								

※ 備考の◎印はポイントの対象利用となります。

登録番号 近畿財務局長 [REDACTED]

お問い合わせ先 お手元にカードをご用意の上、お手続きください。  
0120-498-012

9

2019年11月26日のお支払い明細

2019年11月10日 発行

お名前	平田 裕也 様
お支払い日	2019年11月26日 (火)
お支払い合計額	[REDACTED]
会員番号 (カード名称/ 加入・切替日)	2016年9月12日

金融機関	[REDACTED]
支店	[REDACTED]
科目	[REDACTED]
口座番号	[REDACTED] **

お客様の個人情報保護のため、口座番号の下3桁を表示しておりません

お客様の個人情報保護のため、会員番号の下3桁を表示しておりません。

ご利用日	ご利用店名	ご利用金額	支払区分	今回回数	お支払い金額	(お支払い総額)		(内手数料)		備考
						現地通貨額	略称	換算レート	換算日	
平田 裕也 様	ご利用分 [REDACTED] ***									
19/09/01	朝日新聞デジタル (朝日ID決済)	3,800	1	1	3,800					◎
19/09/30	[REDACTED]	[REDACTED]	1	1	[REDACTED]					◎
19/10/01	[REDACTED]	[REDACTED]	1	1	[REDACTED]					◎
19/10/01	毎日ID決済	3,520	1	1	3,520					◎
19/10/01	東京新聞 電子版	3,450	1	1	3,450					◎
19/10/01	日経ID決済	4,277	1	1	4,277					◎
19/10/02	[REDACTED]	[REDACTED]	1	1	[REDACTED]					◎
19/10/02	[REDACTED]	[REDACTED]	1	1	[REDACTED]					◎
19/10/03	[REDACTED]	[REDACTED]	1	1	[REDACTED]					◎
19/10/04	[REDACTED]	[REDACTED]	1	1	[REDACTED]					◎
19/10/05	[REDACTED]	[REDACTED]	1	1	[REDACTED]					◎
19/10/07	[REDACTED]	[REDACTED]	1	1	[REDACTED]					◎
19/10/13	[REDACTED]	[REDACTED]	1	1	[REDACTED]					◎
19/10/14	[REDACTED]	[REDACTED]	1	1	[REDACTED]					◎
19/10/15	[REDACTED]	[REDACTED]	1	1	[REDACTED]					◎
19/10/16	[REDACTED]	[REDACTED]	1	1	[REDACTED]					◎
19/10/17	[REDACTED]	[REDACTED]	1	1	[REDACTED]					◎
19/10/18	[REDACTED]	[REDACTED]	1	1	[REDACTED]					◎
19/10/19	[REDACTED]	[REDACTED]	1	1	[REDACTED]					◎
19/10/20	[REDACTED]	[REDACTED]	1	1	[REDACTED]					◎
19/10/21	[REDACTED]	[REDACTED]	1	1	[REDACTED]					◎
19/10/22	[REDACTED]	[REDACTED]	1	1	[REDACTED]					◎
19/10/23	[REDACTED]	[REDACTED]	1	1	[REDACTED]					◎
19/10/23	[REDACTED]	[REDACTED]	1	1	[REDACTED]					◎
19/10/24	[REDACTED]	[REDACTED]	1	1	[REDACTED]					◎
19/10/25	[REDACTED]	[REDACTED]	1	1	[REDACTED]					◎
19/10/26	[REDACTED]	[REDACTED]	1	1	[REDACTED]					◎

ご利用日	ご利用店名	ご利用金額	支払区分	今回回数	お支払い金額	(お支払い総額)		(内手数料)		備考
						現地通貨額	略称	換算レート	換算日	
19/10/28	[REDACTED]	[REDACTED]		1	1	[REDACTED]				◎
19/10/28	[REDACTED]	[REDACTED]		1	1	[REDACTED]				◎
19/10/28	[REDACTED]	[REDACTED]		1	1	[REDACTED]				◎
19/10/29	[REDACTED]	[REDACTED]		1	1	[REDACTED]				◎
19/10/30	[REDACTED]	[REDACTED]		1	1	[REDACTED]				◎
19/10/31	[REDACTED]	[REDACTED]		1	1	[REDACTED]				◎
19/10/31	[REDACTED]	[REDACTED]		1	1	[REDACTED]				◎
19/10/31	[REDACTED]	[REDACTED]		1	1	[REDACTED]	[REDACTED] CNY	[REDACTED]	[REDACTED]	
<お支払金額総合計>										

※ 備考の◎印はポイントの対象利用となります。

[REDACTED]

登録番号 近畿財務局長 [REDACTED]

お問い合わせ先 お手元にカードをご用意の上、お手続きください。  
[REDACTED]

※電話番号はお間違いないようにおかけください。  
カード紛失盗難/24時間年中無休 [REDACTED]



政 務 活 動 費 支 出 書

支出書番号 12

会 派 名	自民・無所属議員団	令和1年12月26日 発行
		令和元年度
議 員 名	平田裕也	費 目 旅費及び交通費

下記の金額を支出する。

	百	拾	万	千	百	拾	円
金 額		¥	1	5	0	0	0

ただし

ICOCAチャージ代

備 考

・按分による場合 政務活動費充当額 (上限額がある場合その額)  
円

支払い額 按分率  
30,000 円 ×  $\frac{1}{2}$  = 15,000 円

・広報紙については、支出書に印刷物見本を添付すること。

・図書を購入する場合は、図書名を明記すること。

図書名 ( )

(参考様式)

# 領 収 書 等 貼 付 用 紙

支出書番号

12

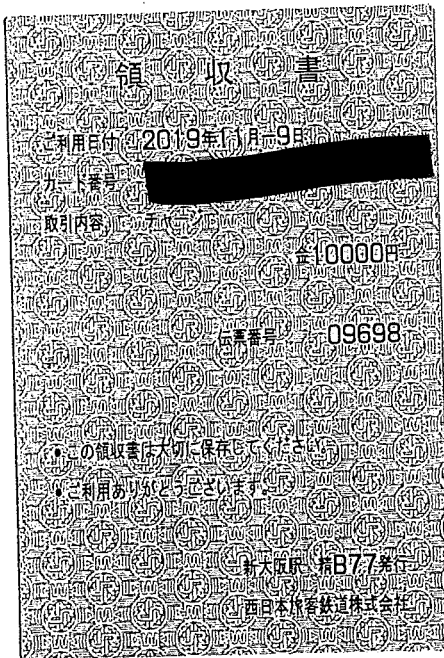
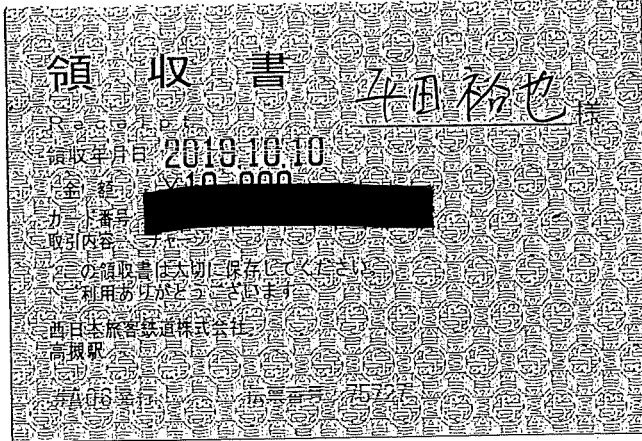

政 務 活 動 費 支 出 書

支出書番号 13

会 派 名	自民・無所属議員団	令和2年2月26日 発行
		令和元年度
議 員 名	平田裕也	費 目 資料購入及び作成費
下記の金額を支出する。		
金額	百	拾
	万	千
	百	拾
	円	
¥	4	5
	1	4
		1
ただし		
新聞10~12月分		
備 考		
・按分による場合 政務活動費充当額(上限額がある場合その額)		
円		
支払い額	按分率	
円 ×	/	=
		円
・広報紙については、支出書に印刷物見本を添付すること。		
・図書を購入する場合は、図書名を明記すること。		
図書名 ( )		

政 務 活 動 費 支 払 証 明 書

支出書番号 13

金 額	¥	1	0	5	6	0	費 目	資料購入及び作成費
-----	---	---	---	---	---	---	-----	-----------

内 訳

金 額	摘 要	支 払 先 (住所、氏名)
¥10,560	毎日新聞10~12月分	〒100-0011 東京都千代田区一ツ橋1-1- 毎日新聞社東京本社

理 由

クレジット払いのため

上記のとおり支払いしたことを証明します。

令和 2 年 1 月 27 日

氏 名

平田裕也



政 務 活 動 費 支 払 証 明 書

支出書番号 13

金 額	¥	1	2	8	3	1	費 目	資料購入及び作成費
内 訳								
金 額	摘 要						支 払 先 (住所、氏名)	
¥12,831	日経新聞10~12月分						〒100-0011 東京都千代田区大手町1-3- 日本経済新聞社	
理 由								
クレジット払いのため								
上記のとおり支払いしたことを証明します。								
令和 2 年 1 月 27 日								
							氏 名	平田裕也
								

政 務 活 動 費 支 払 証 明 書

支出書番号 13

金 額	¥ 1 1 4 0 0	費 目	資料購入及び作成費
内 訳			
金 額	摘 要	支 払 先 (住所、氏名)	
¥11,400	朝日新聞10~12月分	〒104-8011 東京都中央区築地5-3-2 朝日新聞社東京本社	
理 由 クレジット払いのため			
上記のとおり支払いしたことを証明します。 令和 2年 2月 26日			
		氏 名	平田裕也 

政 務 活 動 費 支 払 証 明 書

支出書番号 13

金 額	¥	1	0	3	5	0	費 目	資料購入及び作成費
-----	---	---	---	---	---	---	-----	-----------

内 訳

金 額	摘 要	支 払 先 (住所、氏名)
¥10,350	東京新聞10~12月分	〒100-0011 東京都千代田区内幸町2-1-4 中日新聞東京本社

理 由

クレジット払いのため

上記のとおり支払いしたことを証明します。

令和 2 年 1 月 27 日

氏 名

平田裕也



(参考様式)

# 領 収 書 等 貼 付 用 紙

支出書番号

13

## Y<sup>◎</sup> 領 収 書

区域003

全戸0806

お問合せNo

お名前 平田 裕也 様

竹の内町21-12

1 年 10 月分 振替

銘 柄	部 数	金 額	◇左記の通り領収しました
1 読売新聞	1	4,400	
2			
3			
合 計		4,400 円	領収日 / 年 / 10 月 26 日

読売センター下田部  
高槻市登町15-19

TEL 072-674-5026



## Y<sup>◎</sup> 領 収 書

区域003

全戸0806

お問合せNo

お名前 平田 裕也 様

竹の内町21-12

1 年 11 月分 振替

銘 柄	部 数	金 額	◇左記の通り領収しました
1 読売新聞	1	4,400	
2			
3			
合 計		4,400 円	領収日 / 年 / 11 月 26 日

読売センター下田部  
高槻市登町15-19

TEL 072-674-5026



## Y<sup>◎</sup> 領 収 書

区域003

全戸0806

お問合せNo

お名前 平田 裕也 様

竹の内町21-12

1 年 12 月分 振替

銘 柄	部 数	金 額	◇左記の通り領収しました
1 読売新聞	1	4,400	
2			
3			
合 計		4,400 円	領収日 / 年 / 12 月 26 日

読売センター下田部  
高槻市登町15-19

TEL 072-674-5026





13

2019年11月26日のお支払い明細

2019年11月10日 発行

お名前	平田 裕也 様	金融機関	[REDACTED]
お支払い日	2019年11月26日 (火)	支店	[REDACTED]
お支払い合計額	[REDACTED]	科目	[REDACTED]
会員番号 (カード名称/ 加入・切替日)	2016年9月12日	口座番号	[REDACTED] **

お客様の個人情報保護のため、口座番号の下3桁を表示しておりません

お客様の個人情報保護のため、会員番号の下3桁を表示しておりません。

ご利用日	ご利用店名	ご利用金額	支払区分	今回回数	お支払い金額	(お支払い総額)		(内手数料)		備考
						現地通貨額	略称	換算レート	換算日	
平田 裕也 様	ご利用分 [REDACTED] **									
19/09/01	朝日新聞デジタル (朝日 I D決済)	3,800	1	1	3,800					
19/09/30	[REDACTED]	[REDACTED]	1	1	[REDACTED]					
19/10/01	[REDACTED]	[REDACTED]	1	1	[REDACTED]					
19/10/01	毎日 I D決済	3,520	1	1	3,520					
19/10/01	東京新聞 電子版	3,450	1	1	3,450					
19/10/01	日経 I D決済	4,277	1	1	4,277					
19/10/02	[REDACTED]	[REDACTED]	1	1	[REDACTED]					
19/10/02	[REDACTED]	[REDACTED]	1	1	[REDACTED]					
19/10/03	[REDACTED]	[REDACTED]	1	1	[REDACTED]					
19/10/04	[REDACTED]	[REDACTED]	1	1	[REDACTED]					
19/10/05	[REDACTED]	[REDACTED]	1	1	[REDACTED]					
19/10/07	[REDACTED]	[REDACTED]	1	1	[REDACTED]					
19/10/13	[REDACTED]	[REDACTED]	1	1	[REDACTED]					
19/10/14	[REDACTED]	[REDACTED]	1	1	[REDACTED]					
19/10/15	[REDACTED]	[REDACTED]	1	1	[REDACTED]					
19/10/16	[REDACTED]	[REDACTED]	1	1	[REDACTED]					
19/10/17	[REDACTED]	[REDACTED]	1	1	[REDACTED]					
19/10/18	[REDACTED]	[REDACTED]	1	1	[REDACTED]					
19/10/19	[REDACTED]	[REDACTED]	1	1	[REDACTED]					
19/10/20	[REDACTED]	[REDACTED]	1	1	[REDACTED]					
19/10/21	[REDACTED]	[REDACTED]	1	1	[REDACTED]					
19/10/22	[REDACTED]	[REDACTED]	1	1	[REDACTED]					
19/10/23	[REDACTED]	[REDACTED]	1	1	[REDACTED]					
19/10/23	[REDACTED]	[REDACTED]	1	1	[REDACTED]					
19/10/24	[REDACTED]	[REDACTED]	1	1	[REDACTED]					
19/10/25	[REDACTED]	[REDACTED]	1	1	[REDACTED]					
19/10/26	[REDACTED]	[REDACTED]	1	1	[REDACTED]					

ご利用日	ご利用店名	ご利用金額	支払区分	今回回数	お支払い金額	(お支払い総額)		(内手数料)		備考
						現地通貨額	略称	換算レート	換算日	
19/10/28	[REDACTED]	[REDACTED]		1	1	[REDACTED]				◎
19/10/28	[REDACTED]	[REDACTED]		1	1	[REDACTED]				◎
19/10/28	[REDACTED]	[REDACTED]		1	1	[REDACTED]				◎
19/10/29	[REDACTED]	[REDACTED]		1	1	[REDACTED]				◎
19/10/30	[REDACTED]	[REDACTED]		1	1	[REDACTED]				◎
19/10/31	[REDACTED]	[REDACTED]		1	1	[REDACTED]				◎
19/10/31	[REDACTED]	[REDACTED]		1	1	[REDACTED]				◎
19/10/31	[REDACTED]	[REDACTED]		1	1	[REDACTED]				◎
<お支払金額総合計>										

※ 備考の◎印はポイントの対象利用となります。

[REDACTED]

登録番号 近畿財務局長 [REDACTED]

お問い合わせ先 お手元にカードをご用意の上、お手続きください。

※電話番号はお間違いのないようにおかけください [REDACTED]

カード紛失盗難 / 24時間年中無休 [REDACTED]

13

2019年12月26日のお支払い明細

2019年12月10日 発行

お名前	平田 裕也 様
お支払い日	2019年12月26日 (木)
お支払い合計額	[REDACTED]
会員番号 (カード名称/ 加入・切替日)	2016年9月12日

金融機関	[REDACTED]
支店	[REDACTED]
科目	[REDACTED]
口座番号	[REDACTED]**

お客様の個人情報保護のため、口座番号の下3桁を表示しておりません

お客様の個人情報保護のため、会員番号の下3桁を表示しておりません。

ご利用日	ご利用店名	ご利用金額	支払区分	今回回数	お支払い金額	(お支払い総額)		(内手数料)		備考
						現地通貨額	略称	換算レート	換算日	
平田 裕也 様	ご利用分 [REDACTED]**									
19/10/01	朝日新聞デジタル (朝日 I D決済)	3,800	1	1	3,800					◎
19/10/31	[REDACTED]	[REDACTED]	1	1	[REDACTED]					◎
19/10/31	[REDACTED]	[REDACTED]	1	1	[REDACTED]					◎
19/11/01	毎日 I D決済	3,520	1	1	3,520					◎
19/11/01	東京新聞 電子版	3,450	1	1	3,450					◎
19/11/01	日経 I D決済	[REDACTED]	1	1	[REDACTED]					◎
19/11/18	[REDACTED]	[REDACTED]	1	1	[REDACTED]					◎
19/11/21	[REDACTED]	[REDACTED]	1	1	[REDACTED]					◎
19/11/27	[REDACTED]	[REDACTED]	1	1	[REDACTED]					◎
19/11/30	[REDACTED]	[REDACTED]	1	1	[REDACTED]					◎
19/11/30	[REDACTED]	[REDACTED]			[REDACTED]					
	WEB明細書年会費割引				-1,100				(うち消費税等-100円)	
平田 裕也 様	ご利用分 [REDACTED]**									
19/11/01	[REDACTED]	[REDACTED]	1	1	[REDACTED]					◎
19/11/01	[REDACTED]	[REDACTED]	1	1	[REDACTED]					◎
19/11/01	[REDACTED]	[REDACTED]	1	1	[REDACTED]					◎
19/11/01	[REDACTED]	[REDACTED]	1	1	[REDACTED]					◎
19/11/03	[REDACTED]	[REDACTED]	1	1	[REDACTED]					◎
19/11/04	[REDACTED]	[REDACTED]	1	1	[REDACTED]					◎
<お支払金額総合計>										

※ 備考の◎印はポイントの対象利用となります。

登録番号 近畿財務局長 [REDACTED]
------------------------

13

2020年1月27日のお支払い明細

2020年1月10日 発行

お名前	平田 裕也 様
お支払い日	2020年1月27日 (月)
お支払い合計額	[REDACTED]
会員番号 (カード名称/ 加入・切替日)	2016年9月12日

金融機関	[REDACTED]
支店	[REDACTED]
科目	[REDACTED]
口座番号	[REDACTED] ***

お客様の個人情報保護のため、口座番号の下3桁を表示しておりません

お客様の個人情報保護のため、会員番号の下3桁を表示しておりません。

ご利用日	ご利用店名	ご利用金額	支払区分	今回回数	お支払い金額	(お支払い総額)		(内手数料)		備考
						現地通貨額	略称	換算レート	換算日	
平田 裕也 様	ご利用分 [REDACTED] *	[REDACTED]								
19/11/01	朝日新聞デジタル (朝日ID決済)	3,800	1	1	3,800					◎
19/11/30	[REDACTED]	[REDACTED]	1	1	[REDACTED]					◎
19/11/30	[REDACTED]	[REDACTED]	1	1	[REDACTED]					◎
19/12/01	[REDACTED]	[REDACTED]	1	1	[REDACTED]					◎
19/12/01	毎日ID決済	3,520	1	1	3,520					◎
19/12/01	東京新聞 電子版	3,450	1	1	3,450					◎
19/12/01	日経ID決済	4,277	1	1	4,277					◎
19/12/09	[REDACTED]	[REDACTED]	1	1	[REDACTED]					◎
19/12/09	[REDACTED]	[REDACTED]	1	1	[REDACTED]					◎
19/12/09	[REDACTED]	[REDACTED]	1	1	[REDACTED]					◎
19/12/09	[REDACTED]	[REDACTED]	1	1	[REDACTED]					◎
19/12/14	[REDACTED]	[REDACTED]	1	1	[REDACTED]					◎
19/12/15	[REDACTED]	[REDACTED]	1	1	[REDACTED]					◎
19/12/18	[REDACTED]	[REDACTED]	1	1	[REDACTED]					◎
19/12/23	[REDACTED]	[REDACTED]	1	1	[REDACTED]					◎
19/12/25	[REDACTED]	[REDACTED]	1	1	[REDACTED]					◎
19/12/25	[REDACTED]	[REDACTED]	1	1	[REDACTED]					◎
19/12/25	[REDACTED]	[REDACTED]	1	1	[REDACTED]					◎
19/12/26	[REDACTED]	[REDACTED]	1	1	[REDACTED]					◎
19/12/28	[REDACTED]	[REDACTED]	1	1	[REDACTED]					◎
19/12/19	[REDACTED]	[REDACTED]	1	1	[REDACTED]					◎
19/12/20	[REDACTED]	[REDACTED]	1	1	[REDACTED]					◎
19/12/20	[REDACTED]	[REDACTED]	1	1	[REDACTED]					◎
平田 裕也 様	ご利用分 [REDACTED] **	[REDACTED]								
19/10/31	キャッシュレス還元 (5%)	-471	1	1	-471	カンゲン5%	[REDACTED]			
<お支払金額総合計>					[REDACTED]					

※ 備考の◎印はポイントの対象利用となります。

13

2020年2月26日のお支払い明細

2020年2月10日 発行

お名前	平田 裕也 様
お支払い日	2020年2月26日 (水)
お支払い合計額	■■■■■ ** ■■■■■
会員番号 (カード名称/ 加入・切替日)	2016年9月12日

金融機関	■■■■■
支店	■■■■■
科目	■■■■■
口座番号	■■■■■ **

お客様の個人情報保護のため、口座番号の下3桁を表示しておりません

お客様の個人情報保護のため、会員番号の下3桁を表示しておりません。

ご利用日	ご利用店名	ご利用金額	支払区分	今回回数	お支払い金額	(お支払い総額)		(内手数料)		備考
						現地通貨額	略称	換算レート	換算日	
平田 裕也 様	ご利用分 ■■■■■ **									
# 19/12/01	朝日新聞デジタル (朝日ID決済)	3,800	1	1	3,800					◎
# 19/12/31	■■■■■	■■■■■	1	1	■■■■■					◎
# 19/12/31	■■■■■	■■■■■	1	1	■■■■■					◎
# 20/01/01	■■■■■	■■■■■	1	1	■■■■■					◎
# 20/01/01	毎日ID決済	3,520	1	1	3,520					◎
# 20/01/01	東京新聞 電子版	3,450	1	1	3,450					◎
# 20/01/01	日経ID決済	4,277	1	1	4,277					◎
# 20/01/05	■■■■■	■■■■■	1	1	■■■■■					◎
# 20/01/06	■■■■■	■■■■■	1	1	■■■■■					◎
# 20/01/08	■■■■■	■■■■■	1	1	■■■■■					◎
# 20/01/09	■■■■■	■■■■■	1	1	■■■■■					◎
# 20/01/09	■■■■■	■■■■■	1	1	■■■■■					◎
# 20/01/15	■■■■■	■■■■■	1	1	■■■■■					◎
# 20/01/15	■■■■■	■■■■■	1	1	■■■■■					◎
# 20/01/16	■■■■■	■■■■■	1	1	■■■■■					◎
# 20/01/19	■■■■■	■■■■■	1	1	■■■■■					◎
# 20/01/22	■■■■■	■■■■■	1	1	■■■■■					◎
# 20/01/22	■■■■■	■■■■■	1	1	■■■■■					◎
# 20/01/23	■■■■■	■■■■■	1	1	■■■■■					◎
# 20/01/23	■■■■■	■■■■■	1	1	■■■■■					◎
# 20/01/26	■■■■■	■■■■■	1	1	■■■■■					◎
# 20/01/30	■■■■■	■■■■■	1	1	■■■■■					◎
# 20/01/31	■■■■■	■■■■■	1	1	■■■■■					◎
# 20/01/31	■■■■■	■■■■■	1	1	■■■■■					◎
# 20/01/31	■■■■■	■■■■■	1	1	■■■■■					◎
<お支払金額総合計>										

※ 備考の◎印はポイントの対象利用となります。

政 務 活 動 費 支 出 書

支出書番号 16

会 派 名	自民・無所属議員団	令和2年2月20日 発行
		令和元年度
議 員 名	平田裕也	費 目 資料購入及び作成費

下記の金額を支出する。

	百	拾	万	千	百	拾	円
金 額			¥	6	9	9	6

ただし

書籍代

備 考

・按分による場合 政務活動費充当額 (上限額がある場合その額)  
円

支払い額 按分率  
円 × / = 円

・広報紙については、支出書に印刷物見本を添付すること。

・図書を購入する場合は、図書名を明記すること。

図書名 ( 別添の通り )

(参考様式)

# 領 収 書 等 貼 付 用 紙

支出書番号

16

**ジュンク堂書店**  
淳久堂書店

## クレジット売上票

高槻店  
電話072-686-5300

2020/02/20(木) 11:37  
No. 03-001377088 扱:40020615

0255:9784480072849 0263 00860		
新書		
@946	1点	¥946
0261:9784910063041 0034 02400		
ビジネス書		
@2640	1点	¥2,640
0261:9784313180604 2031 01900		
ビジネス書		
@2090	1点	¥2,090
0256:9784335357923 8032 01200		
児童書		
@1320	1点	¥1,320

地域活性マーケティング

¥946

シン・ニホン AI×データ時代における日本の再生と人材育成

¥2,640

マンガでわかる！自治体予算のリアル

¥2,090

こども六法

¥1,320

数量 4点

合計 ¥6,996

消費税等(10%) ¥636  
課税対象額(10%) ¥6,360

クレジット利用計 ¥6,996  
(内消費税等) ¥636

クレジット ¥6,996  
お預かり計 ¥6,996

釣 銭 ¥0



スマホから在庫検索ができる



honto with

↓無料でDL



ポイントカードの  
代わりに使える



政 務 活 動 費 支 出 書

支出書番号 17

会 派 名	自民・無所属議員団	令和2年2月1日 発行
		令和元年度
議 員 名	平田裕也	費 目 旅費及び交通費

下記の金額を支出する。

	百	拾	万	千	百	拾	円
金 額			¥	5	0	0	0

ただし

ICOCAチャージ代

備 考

・按分による場合 政務活動費充当額 (上限額がある場合その額)  
円

支払い額 10,000 円 × 按分率  $\frac{1}{2}$  = 5,000 円

・広報紙については、支出書に印刷物見本を添付すること。

・図書を購入する場合は、図書名を明記すること。

図書名 ( )



(参考様式)

# 領 収 書 等 貼 付 用 紙

支出書番号

17

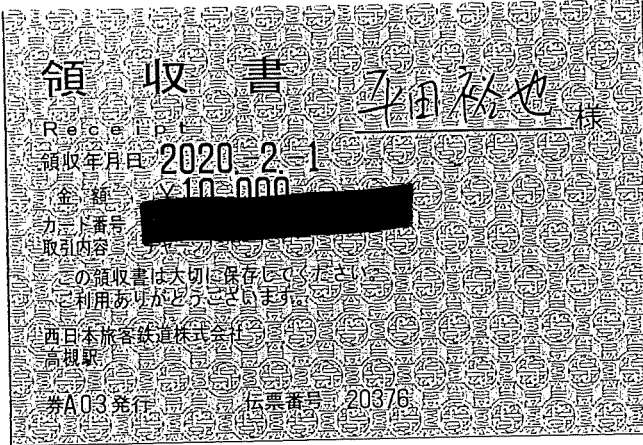

政 務 活 動 費 支 出 書

支出書番号 18

会 派 名	自民・無所属議員団	<div style="text-align: center;"> <span style="border: 1px solid black; border-radius: 50%; padding: 2px;">平田</span>                      令和2年度5月26日 発行                 </div>					
		令和元年度					
議 員 名	平田裕也	費 目 資料購入及び作成費					
下記の金額を支出する。							
金 額	百	拾	万	千	百	拾	円
		¥	4	5	1	4	1
ただし							
備 考							
・ 按分による場合			政務活動費充当額 (上限額がある場合その額)				
			円				
支払い額			按分率				
円 ×			/ = 円				
・ 広報紙については、支出書に印刷物見本を添付すること。							
・ 図書を購入する場合は、図書名を明記すること。							
図書名 (			)				

政 務 活 動 費 支 払 証 明 書

支出書番号 18

金 額	¥ 1 0 3 5 0	費 目	資料購入及び作成費
内 訳			
金 額	摘 要	支 払 先 (住所、氏名)	
¥10,350	東京新聞1~3月分	〒100-0011 東京都千代田区内幸町2-1-4 中日新聞東京本社	
理 由 クレジット払いのため			
上記のとおり支払いしたことを証明します。 令和 2 年 4 月 27 日			
		氏 名	平田裕也 

政 務 活 動 費 支 払 証 明 書

支出書番号 18

金 額	¥	1	0	5	6	0	費 目	資料購入及び作成費
-----	---	---	---	---	---	---	-----	-----------

内 訳

金 額	摘 要	支 払 先 (住所、氏名)
¥10,560	毎日新聞1~3月分	〒100-0011 東京都千代田区一ツ橋1-1- 毎日新聞社東京本社

理 由

クレジット払いのため

上記のとおり支払いしたことを証明します。

令和 2 年 4 月 27 日

氏 名

平田裕也



政務活動費支払証明書

支出書番号 18

金額		¥	1	2	8	3	1	費目	資料購入及び作成費
----	--	---	---	---	---	---	---	----	-----------

内 訳

金額	摘要	支払先(住所、氏名)
¥12,831	日経新聞1~3月分	〒100-0011 東京都千代田区大手町1-3- 日本経済新聞社

理由

クレジット払いのため

上記のとおり支払いしたことを証明します。

令和 2年4月27日

氏名 平田裕也



政 務 活 動 費 支 払 証 明 書

支出書番号 18

金 額	¥ 1 1 4 0 0	費 目	資料購入及び作成費
内 訳			
金 額	摘 要	支 払 先 (住所、氏名)	
¥11,400	朝日新聞1~3月分	〒104-8011 東京都中央区築地5-3-2 朝日新聞社東京本社	
理 由 クレジット払いのため			
上記のとおり支払いしたことを証明します。 令和 2年 5月 26日			
		氏 名	平田裕也 

(参考様式)

# 領 収 書 等 貼 付 用 紙

支出書番号

18

## YCC 領 収 書

区域003 全戸0806 お問合せNo. [REDACTED]

お名前 平田 裕也 様

竹の内町21-12

2年 1月分 振替

銘 柄	部 数	金 額	◇左記の通り領収しました
1 読売新聞	1	4,400	
2			
3			
合 計		4,400円	領収日 2年 / 月 26日

読売センター下田部  
高槻市登町15-19

TEL 072-674-5026



## YCC 領 収 書

区域003 全戸0806 お問合せNo. [REDACTED]

お名前 平田 裕也 様

竹の内町21-12

2年 2月分 振替

銘 柄	部 数	金 額	◇左記の通り領収しました
1 読売新聞	1	4,400	
2			
3			
合 計		4,400円	領収日 2年 2月 26日

読売センター下田部  
高槻市登町15-19

TEL 072-674-5026



## YCC 領 収 書

区域003 全戸0806 お問合せNo. [REDACTED]

お名前 平田 裕也 様

竹の内町21-12

2年 3月分 振替

銘 柄	部 数	金 額	◇左記の通り領収しました
1 読売新聞	1	4,400	
2			
3			
合 計		4,400円	領収日 2年 3月 26日

読売センター下田部  
高槻市登町15-19

TEL 072-674-5026



18

2020年2月26日のお支払い明細

2020年2月10日 発行

お名前	平田 裕也 様
お支払い日	2020年2月26日 (水)
お支払い合計額	[REDACTED]
会員番号 (カード名称/ 加入・切替日)	2016年9月12日

金融機関	[REDACTED]
支店	[REDACTED]
科目	[REDACTED]
口座番号	[REDACTED] ***

お客様の個人情報保護のため、口座番号の下3桁を表示しておりません

お客様の個人情報保護のため、会員番号の下3桁を表示しておりません。

ご利用日	ご利用店名	ご利用金額	支払区分	今回回数	お支払い金額	(お支払い総額)		(内手数料)		備考
						現地通貨額	略称	換算レート	換算日	
平田 裕也 様	ご利用分 [REDACTED] *									
# 19/12/01	朝日新聞デジタル (朝日ID決済)	3,800	1	1	3,800					◎
# 19/12/31	[REDACTED]	[REDACTED]	1	1	[REDACTED]					◎
# 19/12/31	[REDACTED]	[REDACTED]	1	1	[REDACTED]					◎
# 20/01/01	[REDACTED]	[REDACTED]	1	1	[REDACTED]					◎
# 20/01/01	毎日ID決済	3,520	1	1	3,520					◎
# 20/01/01	東京新聞 電子版	3,450	1	1	3,450					◎
# 20/01/01	日経ID決済	4,277	1	1	[REDACTED]					◎
# 20/01/05	[REDACTED]	[REDACTED]	1	1	[REDACTED]					◎
# 20/01/06	[REDACTED]	[REDACTED]	1	1	[REDACTED]					◎
# 20/01/08	[REDACTED]	[REDACTED]	1	1	[REDACTED]					◎
# 20/01/09	[REDACTED]	[REDACTED]	1	1	[REDACTED]					◎
# 20/01/09	[REDACTED]	[REDACTED]	1	1	[REDACTED]					◎
# 20/01/15	[REDACTED]	[REDACTED]	1	1	[REDACTED]					◎
# 20/01/15	[REDACTED]	[REDACTED]	1	1	[REDACTED]					◎
# 20/01/16	[REDACTED]	[REDACTED]	1	1	[REDACTED]					◎
# 20/01/19	[REDACTED]	[REDACTED]	1	1	[REDACTED]					◎
# 20/01/22	[REDACTED]	[REDACTED]	1	1	[REDACTED]					◎
# 20/01/22	[REDACTED]	[REDACTED]	1	1	[REDACTED]					◎
# 20/01/23	[REDACTED]	[REDACTED]	1	1	[REDACTED]					◎
# 20/01/23	[REDACTED]	[REDACTED]	1	1	[REDACTED]					◎
# 20/01/26	[REDACTED]	[REDACTED]	1	1	[REDACTED]					◎
# 20/01/30	[REDACTED]	[REDACTED]	1	1	[REDACTED]					◎
# 20/01/31	[REDACTED]	[REDACTED]	1	1	[REDACTED]					◎
# 20/01/31	[REDACTED]	[REDACTED]	1	1	[REDACTED]					◎
# 20/01/31	[REDACTED]	[REDACTED]	1	1	[REDACTED]					◎
<お支払金額総合計>										

※ 備考の◎印はポイントの対象利用となります。



18

2020年3月26日のお支払い明細

2020年3月10日 発行

お名前	平田 裕也 様
お支払い日	2020年3月26日 (木)
お支払い合計額	[REDACTED]
会員番号 (カード名称/ 加入・切替日)	2016年9月12日

金融機関	[REDACTED]
支店	[REDACTED]
科目	[REDACTED]
口座番号	[REDACTED] ***

お客様の個人情報保護のため、口座番号の下3桁を表示しておりません

お客様の個人情報保護のため、会員番号の下3桁を表示しておりません。

ご利用日	ご利用店名	ご利用金額	支払区分	今回回数	お支払い金額	(お支払い総額)		(内手数料)		備考
						現地通貨額	略称	換算レート	換算日	
平田 裕也 様	ご利用分 [REDACTED]**	[REDACTED]								
# 20/01/01	朝日新聞デジタル (朝日ID決済)	3,800	1	1	3,800					◎
20/01/09	[REDACTED]	[REDACTED]	1	1	[REDACTED]					◎
20/01/26	[REDACTED]	[REDACTED]	1	1	[REDACTED]					◎
# 20/01/31	[REDACTED]	[REDACTED]	1	1	[REDACTED]					◎
# 20/01/31	[REDACTED]	[REDACTED]	1	1	[REDACTED]					◎
# 20/02/01	[REDACTED]	[REDACTED]	1	1	[REDACTED]					◎
# 20/02/01	毎日ID決済	3,520	1	1	3,520					◎
# 20/02/01	東京新聞 電子版	3,450	1	1	3,450					◎
# 20/02/01	[REDACTED]	[REDACTED]		1	[REDACTED]					◎
# 20/02/01	日経ID決済	4,277	1	1	4,277					◎
# 20/02/01	[REDACTED]	[REDACTED]	1	1	[REDACTED]					◎
# 20/02/02	[REDACTED]	[REDACTED]	1	1	[REDACTED]					◎
# 20/02/03	[REDACTED]	[REDACTED]	1	1	[REDACTED]					◎
# 20/02/05	[REDACTED]	[REDACTED]	1	1	[REDACTED]					◎
# 20/02/07	[REDACTED]	[REDACTED]	1	1	[REDACTED]					◎
# 20/02/07	[REDACTED]	[REDACTED]	1	1	[REDACTED]					◎
# 20/02/09	[REDACTED]	[REDACTED]	1	1	[REDACTED]					◎
# 20/02/10	[REDACTED]	[REDACTED]	1	1	[REDACTED]					◎
# 20/02/11	[REDACTED]	[REDACTED]	1	1	[REDACTED]					◎
# 20/02/12	[REDACTED]	[REDACTED]	1	1	[REDACTED]					◎
# 20/02/13	[REDACTED]	[REDACTED]	1	1	[REDACTED]					◎
# 20/02/14	[REDACTED]	[REDACTED]	1	1	[REDACTED]					◎
# 20/02/14	[REDACTED]	[REDACTED]	1	1	[REDACTED]					◎
# 20/02/15	[REDACTED]	[REDACTED]	1	1	[REDACTED]					◎
# 20/02/19	[REDACTED]	[REDACTED]	1	1	[REDACTED]					◎
# 20/02/20	[REDACTED]	[REDACTED]	1	1	[REDACTED]					◎
# 20/02/20	[REDACTED]	[REDACTED]	1	1	[REDACTED]					◎

ご利用日	ご利用店名	ご利用金額	支払区分	今回回数	お支払い金額	(お支払い総額)		(内手数料)		備考
						現地通貨額	略称	換算レート	換算日	
# 20/02/24			1	1						◎
# 20/02/25			1	1						◎
# 20/02/26			1	1						◎
# 20/02/28			1	1						◎
# 20/02/28			1	1						◎
<お支払金額総合計>										

※ 備考の◎印はポイントの対象利用となります。

登録番号 近畿財務局長

18

2020年4月27日お支払い分のご利用明細

2020年4月7日現在判明分

2020年4月 支払い予定分のご利用明細合計

- ※ ご利用明細照会に表示されているご利用明細合計は確定前の金額であり、実際にお支払いいただく金額（ログイン後のマイページに表示されるお支払い金額）と異なる場合があります。  
お支払い金額が確定すると、ページタイトルは「WEB明細書」と表示されます。
- ※ 算定中は合計金額が表示されない場合がございますのでご了承ください。
- ※ 「リボ払い」「分割払い」をご利用の方はこちらをご確認ください。

ご利用日	ご利用店名	カード	支払 区分	分割 回数	支払 予定月	ご利用金額	(お支払い総額)		(内手数料)	
							現地通貨額	略称	換算レート	換算日
20/03/31	[REDACTED]	ご本人	1回払い		20/04	[REDACTED]				
20/03/31	[REDACTED]	ご本人	1回払い		20/04	[REDACTED]				
20/03/30	[REDACTED]	ご本人	1回払い		20/04	[REDACTED]				
20/03/29	[REDACTED]	ご本人	1回払い		20/04	[REDACTED]				
20/03/29	[REDACTED]	ご本人	1回払い		20/04	[REDACTED]				
20/03/27	[REDACTED]	ご本人	1回払い		20/04	[REDACTED]				
20/03/27	[REDACTED]	ご本人	1回払い		20/04	[REDACTED]				
20/03/26	[REDACTED]	ご本人	1回払い		20/04	[REDACTED]				
20/03/23	[REDACTED]	ご本人	1回払い		20/04	[REDACTED]				
20/03/23	[REDACTED]	ご本人	1回払い		20/04	[REDACTED]				
20/03/21	[REDACTED]	ご本人	1回払い		20/04	[REDACTED]				
20/03/20	[REDACTED]	ご本人	1回払い		20/04	[REDACTED]				
20/03/20	[REDACTED]	ご本人	1回払い		20/04	[REDACTED]				
20/03/19	[REDACTED]	ご本人	1回払い		20/04	[REDACTED]				
20/03/15	[REDACTED]	ご本人	1回払い		20/04	[REDACTED]				
20/03/14	[REDACTED]	ご本人	1回払い		20/04	[REDACTED]				
20/03/10	[REDACTED]	ご本人	1回払い		20/04	[REDACTED]				
20/03/10	[REDACTED]	ご本人	1回払い		20/04	[REDACTED]				
20/03/09	[REDACTED]	ご本人	1回払い		20/04	[REDACTED]				
20/03/07	[REDACTED]	ご本人	1回払い		20/04	[REDACTED]				
20/03/07	[REDACTED]	ご本人	1回払い		20/04	[REDACTED]				
20/03/03	[REDACTED]	ご本人	1回払い		20/04	[REDACTED]				
20/03/03	[REDACTED]	ご本人	1回払い		20/04	[REDACTED]				
20/03/03	[REDACTED]	ご本人	1回払い		20/04	[REDACTED]				
20/03/02	[REDACTED]	ご本人	1回払い		20/04	[REDACTED]				
20/03/01	[REDACTED]	ご本人	1回払い		20/04	[REDACTED]				
20/03/01	[REDACTED]	ご本人	1回払い		20/04	[REDACTED]				
20/03/01	[REDACTED]	ご本人	1回払い		20/04	[REDACTED]				
20/03/01	毎日ID決済	ご本人	1回払い		20/04	3,520				
20/03/01	東京新聞 電子版	ご本人	1回払い		20/04	3,450				
20/03/01	[REDACTED]	ご本人	1回払い		20/04	[REDACTED]				
20/03/01	[REDACTED]	ご本人	1回払い		20/04	[REDACTED]				
20/03/01	日経ID決済	ご本人	1回払い		20/04	4,277				
20/02/29	[REDACTED]	ご本人	1回払い		20/04	[REDACTED]				

ご利用日	ご利用店名	カード	支払 区分	分割 回数	支払 予定月	ご利用金額	(お支払い総額)		(内手数料)	
							現地通貨額	略称	換算レート	換算日
20/02/29		ご本人	1回払い		20/04					
20/02/24		ご本人	1回払い		20/04					
20/02/11		ご本人	1回払い		20/04					
20/02/01	朝日新聞デジタル (朝日ID決済)	ご本人	1回払い		20/04	3,800				

※ 明細のなかに利用した覚えのないご利用店名の記載がある場合は、こちらをご覧ください。

お問い合わせの多いご利用店名

- ※ 弊社にお買物伝票もしくはご利用データ到着分のみ表示しているため、表示されていないものもあります。
- ※ お買物伝票などの届くタイミングによってはお支払い月が翌月になることがあります。
- ※ ETCカードのご利用分は、データ到着に時間がかかるため、ご利用から2か月ほど遅れてのご請求となります。直近の利用分を確認したい場合は下記をご覧ください。

ETC利用照会サービス

- ※ 別ウィンドウで高速道路会社6社が運営するETC利用照会サービスのウェブサイトへリンクします。
- ※ 2回払い・分割払いは、初回お支払い時に限り、お支払い金額が確定するまでの期間は回数が表示されず、ご利用金額が全額表示されます。1回あたりのお支払い金額は、ご請求の確定後に改めてご確認ください。
- ※ キャッシングリボ（ローン）のご利用分は表示されません。
- ※ リボ払いのご利用は、新規ご利用分のみご利用金額が表示されます。なお、ご請求が確定すると、リボ払いの毎月お支払い金額も表示されるようになります。お支払い金額に関しましては、ご請求の確定後に改めてご確認ください。

## 2020年5月26日のお支払い明細

2020年5月10日 発行

お名前	平田 裕也 様	金融機関	[REDACTED]
お支払い日	2020年5月26日 (火)	支店	[REDACTED]
お支払い合計額	[REDACTED]	科目	[REDACTED]
会員番号 (カード名称/ 加入・切替日)	2016年9月12日	口座番号	[REDACTED] **

お客様の個人情報保護のため、口座番号の下3桁を表示しておりません

お客様の個人情報保護のため、会員番号の下3桁を表示しておりません。

ご利用日	ご利用店名	ご利用金額	支払 区分	今回 回数	お支払い金額	(お支払い総額)		(内手数料)		備考
						現地通貨額	略称	換算レート	換算日	
平田 裕也 様	ご利用分 [REDACTED] ***									
# 20/03/01	朝日新聞デジタル (朝日 I D 決済)	3,800	1	1	3,800					
20/03/20	[REDACTED]	[REDACTED]	1	1	[REDACTED]					
# 20/03/31	[REDACTED]	[REDACTED]	1	1	[REDACTED]					
# 20/03/31	[REDACTED]	[REDACTED]	1	1	[REDACTED]					
# 20/04/01	[REDACTED]	[REDACTED]	1	1	[REDACTED]					
# 20/04/01	毎日 I D 決済	3,520	1	1	3,520					
# 20/04/01	東京新聞 電子版	3,450	1	1	3,450					
# 20/04/01	[REDACTED]	[REDACTED]	1	1	[REDACTED]					
# 20/04/01	日経 I D 決済	4,277	1	1	4,277					
# 20/04/02	[REDACTED]	[REDACTED]	1	1	[REDACTED]					
# 20/04/03	[REDACTED]	[REDACTED]	1	1	[REDACTED]					
# 20/04/04	[REDACTED]	[REDACTED]	1	1	[REDACTED]					
# 20/04/06	[REDACTED]	[REDACTED]	1	1	[REDACTED]					
# 20/04/06	[REDACTED]	[REDACTED]	1	1	[REDACTED]					
# 20/04/08	[REDACTED]	[REDACTED]	1	1	[REDACTED]					
# 20/04/08	[REDACTED]	[REDACTED]	1	1	[REDACTED]					
# 20/04/10	[REDACTED]	[REDACTED]	1	1	[REDACTED]					
# 20/04/13	[REDACTED]	[REDACTED]	1	1	[REDACTED]					
# 20/04/14	[REDACTED]	[REDACTED]	1	1	[REDACTED]					
# 20/04/15	[REDACTED]	[REDACTED]	1	1	[REDACTED]					
# 20/04/20	[REDACTED]	[REDACTED]	1	1	[REDACTED]					
# 20/04/25	[REDACTED]	[REDACTED]	1	1	[REDACTED]					
# 20/04/26	[REDACTED]	[REDACTED]	1	1	[REDACTED]					
# 20/04/28	[REDACTED]	[REDACTED]	1	1	[REDACTED]					
# 20/04/28	[REDACTED]	[REDACTED]	1	1	[REDACTED]					
# 20/04/29	[REDACTED]	[REDACTED]	1	1	[REDACTED]					
# 20/04/29	[REDACTED]	[REDACTED]	1	1	[REDACTED]					