

月日	支出 書 番号	摘 要	収入額	支払額	残額	費 目								
						研修会・ 会議費	資料購入及 び作成費	広報費	使用料及 び借上料	通信運搬費	旅費及び 交通費	事務雑費	会派共用費	
6	7	0001	5月、6月政務活動費	140,000										
7	23	0002	5月電話代		5,185	134,815				5,185				
7	23	0003	6月電話代		5,118	129,697				5,118				
7	23	0004	5月ガソリン代		10,000	119,697					10,000			
7	23	0005	6月ガソリン代		9,441	110,256					9,441			
7	23	0006	5月イコカチャージ代		5,000	105,256					5,000			
7	23	0007	6月イコカチャージ代		5,000	100,256					5,000			
7	23	0008	事務消耗品代		14,860	85,396						14,860		
7	12	0009	7月、8月、9月政務活動費	210,000		295,396								
10	25	0010	7月電話代		5,396	290,000				5,396				
10	25	0011	8月電話代		5,288	284,712				5,288				
10	25	0012	9月電話代		5,324	279,388				5,324				
10	25	0013	7月ガソリン代		10,000	269,388					10,000			
10	25	0014	8月ガソリン代		10,000	259,388					10,000			
10	25	0015	9月ガソリン代		10,000	249,388					10,000			
10	25	0016	7月イコカチャージ代		5,000	244,388					5,000			
10	25	0017	8月イコカチャージ代		5,000	239,388					5,000			
10	25	0018	9月イコカチャージ代		5,000	234,388					5,000			
10	25	0019	事務消耗品代		2,961	231,427						2,961		
10	15	0020	10月、11月、12月政務活動費	210,000		441,427								

預金利息	0
------	---

合 計	0	0	0	0	26,311	74,441	17,821	0	118,573
-----	---	---	---	---	--------	--------	--------	---	---------

日付：2020年4月20日

議員名： 久保 隆

月日	支出 書 番号	摘 要	収入額	支払額	残額	費 目								
						研修会・ 会議費	資料購入及 び作成費	広報費	使用料及 び借上料	通信運搬費	旅費及び 交通費	事務雑費	会派共用費	
1	15	0021	1月、2月、3月政務活動費	210,000		651,427								
1	16	0022	パーソナルコンピューター		115,500	535,927							115,500	
3	15	0023	事務消耗品代		9,630	526,297							9,630	
		0024				526,297								
		0025				526,297								
		0026				526,297								
		0027				526,297								
		0028				526,297								
		0029				526,297								
		0030				526,297								
		0031				526,297								
		0032				526,297								
		0033				526,297								
		0034				526,297								
		0035				526,297								
		0036				526,297								
		0037				526,297								
		0038				526,297								
		0039				526,297								
		0040				526,297								

預金利息	0
累 計	0

合 計	0	0	0	0	0	0	125,130	0	
累 計	0	0	0	0	26,311	74,441	142,951	0	243,703

日付: 2020年4月20日 議員名: 久保 隆

政 務 活 動 費 支 出 書

支出書番号 2

会 派 名	市民連合議員団	令和1年7月23日 発行
		令和元年度
議 員 名	久保 隆	費 目 通信運搬費

下記の金額を支出する。

	百	拾	万	千	百	拾	円
金 額			¥	5	1	8	5

ただし

5月電話代

備 考

・按分による場合 政務活動費充当額 (上限額がある場合その額)

10,000 円

支払い額

按分率

10370 円 × 1/2 = 5,185 円

・広報紙については、支出書に印刷物見本を添付すること。

・図書を購入する場合は、図書名を明記すること。

図書名 ()

政務活動費支払証明書

					支出書番号	2				
金額		¥	1	2	1	0	7	費目	通信運搬費	
内					訳					
金額	摘要					支払先(住所、氏名)				
1,315円	固定電話代(5月分)					(株)ジェイコムウエスト				
10,792円	その他(5月分)					大阪市中央区谷町2-3-12 マルイト谷町ビル				
理由										
<h1>銀行自動引き落としの為</h1>										
上記のとおり支払いしたことを証明します。 令和 1 年 7 月 23 日										
					氏名	久保	隆			

ご利用内容 SERVICES	料金(円) CHARGES	ご利用期間等 PERIOD OF USE
◇◇◇ 2019年 6月 ◇◇◇		
【バック料金】		
お得プラン	9,048	6月 1日~ 6月30日
スタンダード		
320Mコース		
PHONE プラス		
スマートお得割引		
【テレビ】		
フジテレビNEXTセット	1,000	6月 1日~ 6月30日
Smart J:COMBox利用料	0	6月 1日~ 6月30日
VOD利用料金	2,400	
【インターネット】		
ホームWi-Fi	0	6月 1日~ 6月30日
【固定電話】		
072-655-3262		
着信転送	500	6月 1日~ 6月30日
発信番号表示	400	6月 1日~ 6月30日
番号通知リクエスト	200	6月 1日~ 6月30日
割込通話	300	6月 1日~ 6月30日
割込番号表示	100	6月 1日~ 6月30日
オプションパック割引	-1,000	6月 1日~ 6月30日
ユニバーサルサービス料	2	6月 1日~ 6月30日
通話料金 (国内)	16	5月ご利用分
【工事費・手数料】		
請求書発行手数料	150	
【その他】		
スタート割1,905円税抜×24ヶ月	-1,905	6月 1日~ 6月30日
消費税等 (消費税率8%)	896	税額1円未満、税込除く
合計	<u>12,107</u>	

TEL = 700 → 756

072-655-3262

TV = 4000

ネット = 4348

5A

518 × 1.08 = 559

~~335 × 1.08 = 335~~

~~335 + 756 = 991~~

559 + 756 = 1315

~~12107 - 991 = 11116~~

12107 - 1315 = 10792

■電話をご利用の皆様へ
ユニバーサルサービス料は、日本全国でユニバーサルサービス(加入電話、公衆電話、緊急通報)の提供を確保するためにご負担頂く料金です。
尚、基礎的電気通信役務支援機関(社団法人電気通信事業者協会)から1番号あたりの費用(番号単価)が公表されています。

■初回のご請求は設置月の日割り分と設置月翌月の1ヶ月分の合算となります。
※お手続きの時期により、設置月翌々月までを合算したご請求となる場合があります。
■途中でご契約内容を変更した場合、翌月の請求にて精算となります。

569-0832

高槻市唐崎中4丁目
8-20

久保 隆 様



540-100294-47 9 0001/0001 32059602#

J:COM

569-0805
高槻市上田辺町18-1
TSKビル2階
株式会社ジェイコムウエスト 高槻局
内 株式会社ジュビターテレコム分室

<お問い合わせ先>
J:COMカスタマーセンター
TEL 0120-937-000
受付時間 9:00~18:00
HP:www.myjcom.jp/

クレジット払いのご案内 (Confirmation of credit payment)

2019年 6月 10日 発行

日頃、弊社をご利用いただきまして誠にありがとうございます。
下記の金額をご指定のクレジット会社より請求させていただきます。

J:COM ID	[REDACTED]
お客さま名 CUSTOMER'S NAME	久保 隆 様
ご請求月 MONTH OF ISSUE	2019年 6月
ご利用金額 TOTAL AMOUNT DUE	12,107円
振替日 WITHDRAW DATE	ご利用クレジット会社の規約に基づく振替日

- お問い合わせ先 0120-937-000 (フリーコール)
※発信者番号を非通知に設定されている場合は、0120の前に「186」をつけてお電話ください。
- 受付時間 9:00~18:00 (年中無休)
- 7月1日よりご解約時の撤去費用を以下の通り変更いたします。
何とぞご理解賜りますようお願いいたします。
引込線撤去なしの場合: 2000円⇒4800円 (全て税抜)
引込線撤去ありの場合: 6000円⇒9800円 (全て税抜)
- Webサイト (お客さま情報ページ) にて、口座振替へのご変更のほか、クレジットカード支払いのご変更ができます。
書類のご記入や印鑑は不要です。ぜひ、ご利用ください。
<https://www2.myjcom.jp/join/>
※ご契約内容やお支払い状況等により、ご利用いただけない場合があります。

- J:COMガスをご利用の皆様へ
2019年3月29日より一般コースの基準単位料金を値下げいたしました。詳細については、ホームページをご参照ください。

ご利用料金の内訳は裏面をご覧ください。



政 務 活 動 費 支 払 証 明 書

支出書番号 2

金 額	¥	1	2	4	1	9	費 目	通信運搬費
-----	---	---	---	---	---	---	-----	-------

内 訳

金 額	摘 要	支 払 先 (住所、氏名)
9,055円	携帯電話代(5月分)	(株)エヌ・ティ・ティ・ドコモ
3,364円	その他(5月分)	東京都千代田区2-11-1

理 由

銀行自動引き落としの為

上記のとおり支払いしたことを証明します。

令和 1 年 7 月 23 日

氏 名

久保 隆



日頃、ドコモのサービスをご利用いただきまして誠にありがとうございます。

内訳項目 BREAKDOWN BY CATEGORY (YEN)	金額 (円) AMOUNT (YEN)	内訳金額 (円) AMOUNT (YEN)	内訳等詳細 (DETAILS OF BREAKDOWN)	税区分 (TAX)
			ご利用期間 (5/1~5/31)	
◇基本使用料 (計)	2,700	2,700	カケホーダイプラン (スマホ/タブ)	合 算
◇通話料・通信料 (計)	132	132	XI・SMS通信料	5月ご利用分 合 算
◇パケット定額料等 (計)	5,700	6,500	シェアパック5 (小容量) 定額料	合 算
		-800	ずっとドコモ割プラス (料金割引)	合 算
		0	(参考) 当月ご利用データ量 (シェアグループ合計)	5.3G (通信速度制限含む) 合 算
		0	(参考) 当月ご利用データ量	1.2G (通信速度制限含む) 合 算
◇その他ご利用料金等 (計)	2,230	300	spモード利用料	合 算
		-2408	留守番電話サービス利用料	合 算
		100	my daij / iコンシェル利用料	合 算
		200	あんしんセキュリティ利用料	合 算
		330	ケータイ補償サービス利用料 (330)	合 算
		400	あんしん遠隔サポート利用料	合 算
		-380	あんしんバック割引	合 算
		50	ケータイお探しサービス利用料	合 算
		-50	ケータイお探しサービス割引料	合 算
		500	dヘルスケア (500円) 利用料	合 算
		300	ドコモWi-Fi利用料 (spモード)	合 算
		-300	永年キャンペーン割引料 (ドコモWi-Fi)	合 算
		1,998	spモード決済 (料金回収代行/継続課金分)	6月請求分 内 税
		-1,500	docomo with適用額	合 算
		2	ユニバーサルサービス料/基本	1番号あたり2円のご請求となります 合 算
		-20	eピリング割引料	5月請求分 合 算
◇端末等代金分割支払金	956	956	端末等代金分割支払金	7回目のご請求です。(全回)
		-956	ご請求は2020年11月請求迄で、分割支払金残額は	です。
◇消費税等相当額 (計)	701	701	消費税等相当額 (合計)	合算表示の料金合計×8%
◇合計	12,419	12,419	合計	
		-3364	<NTTドコモからのお知らせ>	
			○継続利用期間は、5月末で	23年3か月となりました。
			○カケホーダイ/ライトプランご契約期間は5月末で	1年7か月となりました。
			○ポイントのお知らせ	
			今月のご利用金額に対する獲得ポイントは、	800です。
			(ポイント進呈の対象になるご利用金額は、	8,764円です。)
			※その他の獲得ポイントはWEBをご確認ください。	
			○ステージのお知らせ	
			5月末のステージは、	プラチナステージです。
			※その他のステージ情報はWEBをご確認ください。	

政 務 活 動 費 支 出 書

支出書番号 3

会 派 名	市民連合議員団	令和1年7月23日 発行
		令和元年度
議 員 名	久保 隆	費 目 通信運搬費

下記の金額を支出する。

	百	拾	万	千	百	拾	円
金 額			¥	5	1	1	8

ただし

6月電話代

備 考

・按分による場合 政務活動費充当額(上限額がある場合その額)

10,000 円

支払い額

按分率

10,237 円 × $\frac{1}{2}$ = 5,118 円

・広報紙については、支出書に印刷物見本を添付すること。

・図書を購入する場合は、図書名を明記すること。

図書名 ()

政務活動費支払証明書

支出書番号 3

金額	¥	1	4	7	7	9	費目	通信運搬費
内								訳
金額	摘要						支払先(住所、氏名)	
8,845円	携帯電話代(6月分)						(株)エヌ・ティ・ティ・ドコモ	
5,934円	その他(6月分)						東京都千代田区2-11-1	
理由								
<h1>銀行自動引き落としの為</h1>								
上記のとおり支払いしたことを証明します。								
令和 1 年 7 月 23 日								
							氏名	久保 隆
								

日頃、ドコモのサービスをご利用いただきまして誠にありがとうございます。

内訳項目 金額 (円) BREAKDOWN BY CATEGORY (YEN)	内訳金額 (円) AMOUNT (YEN)	内訳等詳細 (DETAILS OF BREAKDOWN)	税区分 (TAX)
		ご利用期間 (6/1~6/30)	
◇基本使用料等 (計) 2,700	2,700	カケホーダイプラン (スマホ/タブ)	合 算
◇通話料・通信料 (計) 114	114	XI・SMS通信料	6月ご利用分 合 算
◇パケット定額料等 (計) 5,700	6,500	シェアパック5 (小容量) 定額料	合 算
	-800	ずっとドコモ割プラス (料金割引)	合 算
	0	(参考) 当月ご利用データ量 (シェアグループ合計)	4.9G (通信速度制限含む) 合 算
	0	(参考) 当月ご利用データ量	1.5G (通信速度制限含む) 合 算
◇その他ご利用料金等 (計) 4,610	300	spモード利用料	合 算
	300	留守番電話サービス利用料	合 算
	-4610 × 1.08 100	my dalz/iコンシェル利用料	合 算
	200	あんしんセキュリティ利用料	合 算
	4979 330	ケータイ補償サービス利用料 (330)	合 算
	400	あんしん遠隔サポート利用料	合 算
	-4978 -380	あんしんバック割引	合 算
	50	ケータイお探しサービス利用料	合 算
	-50	ケータイお探しサービス割引料	合 算
	500	dヘルスケア (500円) 利用料	合 算
	300	ドコモWiFi利用料 (spモード)	合 算
	-300	キャンペーン割引料 (ドコモWiFi)	合 算
	2,380	ドコモ払い/d払い (ご利用代金)	7月請求分 非対象等
	1,998	spモード決済 (料金回収代行/継続課金分)	7月請求分 内 税
	-1,500	docomo with 適用額	合 算
	2	ユニバーサルサービス料/基本	1番号あたり2円のご請求となります 合 算
	-20	eピリング割引料	6月請求分 合 算
◇端末等代金分割支払金 956	956	端末等代金分割支払金	8回目のご請求です。(全回)
		ご請求は2020年11月請求迄で、分割支払金残額は 円です。	
◇消費税等相当額 (計) 699	-956 699	消費税等相当額 (合計)	合算表示の料金合計 × 8%
◇合計 14,779	14,779	合計	
	5934	<NTTドコモからのお知らせ>	
	-5934	○継続利用期間は、6月末で	23年4か月となりました。
	8845	○カケホーダイ/ライトプランご契約期間は6月末で	1年8か月となりました。
	8845	○ポイントのお知らせ	
	1392	6月ご利用分に対する獲得ポイントは、	800です。
	10237 + 20	(ポイント進呈の対象になるご利用金額は、	8,746円です。)
	10237 + 20	※その他の獲得ポイントはWEBをご確認ください。	
	10237 + 20	○ステージのお知らせ	
	10237 + 20	6月末のステージは、	プラチナステージです。
	5118	※その他のステージ情報はWEBをご確認ください。	

様式第6号(その1)

政務活動費支払証明書

支出書番号 3

金額	¥ 1 7 8 5 6	費目	通信運搬費
内		訳	
金額	摘要	支払先(住所、氏名)	
1,392円	固定電話代(6月分)	(株)ジェイコムウエスト	
16,464円	その他(6月分)	大阪市中央区谷町2-3-12 マルイト谷町ビル	
理由			
<h1>銀行自動引き落としの為</h1>			
上記のとおり支払いしたことを証明します。 令和 1 年 7 月 23 日			
		氏名	久保 隆 

ご利用料金の内訳 (Detailed Statement)

(利用内訳 1 / 1ページ)

ご利用内容 SERVICES	料金(円) CHARGES	ご利用期間等 PERIOD OF USE
◇◇◇ 2019年 7月 ◇◇◇		
【パック料金】		
お得プラン	9,048	7月 1日~ 7月31日
スタンダード		
320Mコース		
PHONE プラス		
スマートお得割引		
【テレビ】		
フジテレビNEXTセット	1,000	7月 1日~ 7月31日
Smart J : COMBox 利用料	0	7月 1日~ 7月31日
VOD利用料金	3,800	
【インターネット】		
ホームWi-Fi	0	7月 1日~ 7月31日
【固定電話】		
072-655-3262		
着信転送	500	7月 1日~ 7月31日
発信番号表示	400	7月 1日~ 7月31日
番号通知リクエスト	200	7月 1日~ 7月31日
割込通話	300	7月 1日~ 7月31日
割込番号表示	100	7月 1日~ 7月31日
オプションパック割引	-1,000	7月 1日~ 7月31日
ユニバーサルサービス料	3	7月 1日~ 7月31日
通話料金 (国内)	87	6月ご利用分
【工事費・手数料】		
請求書発行手数料	150	
【その他】		
スタート割1, 905円税抜×24ヶ月	-1,905	7月 1日~ 7月31日
NHK団体一括代行請求 ※税込	4,160	19年 6月~ 2ヶ月分
消費税等 (消費税率8%)	1,013	税額1円未満、税込除く
合計	<u>17,856</u>	

TEL = 700 ⇒ 756
072-655-3262
TV = 4000
ネット = 4348

6A

~~590 × 1.08 = 637~~
589 × 1.08 = 636

~~637 + 756 = 1393~~
636 + 756 = 1392

17856 - ~~1393~~ = ~~16463~~
1392 16464

■電話をご利用の皆様へ
ユニバーサルサービス料は、日本全国でユニバーサルサービス(加入電話、公衆電話、緊急通報)の提供を確保するためにご負担頂く料金です。
尚、基礎的電気通信役務支援機関(社団法人電気通信事業者協会)から1番号あたりの費用(番号単価)が公表されています。

■初回のご請求は設置月の日割り分と設置月翌月の1ヶ月分の合算となります。
※お手続きの時期により、設置月翌々月までを合算したご請求となる場合があります。
■月途中でご契約内容を変更した場合、翌月の請求にて精算となります。

569-0832

郵便区内特別

高槻市唐崎中4丁目
8-20

久保 隆 様

569-0805
高槻市上田辺町18-1
TSKビル2階
株式会社ジェイコムウエスト 高槻局
内 株式会社ジュビターテレコム分室

<お問い合わせ先>
J:COMカスタマーセンター
TEL 0120-937-000
受付時間 9:00~18:00
HP:www.myjcom.jp/

1907
10
540-100294-47 9 0001/0001 12023842#
0076-176

クレジット払いのご案内 (Confirmation of credit payment)

2019年 7月 11日 発行

日頃、弊社をご利用いただきまして誠にありがとうございます。
下記の金額をご指定のクレジット会社より請求させていただきます。

J:COM ID	[REDACTED]
お客さま名 CUSTOMER'S NAME	久保 隆 様
ご請求月 MONTH OF ISSUE	2019年 7月
ご利用金額 TOTAL AMOUNT DUE	17,856円
振替日 WITHDRAW DATE	ご利用クレジット会社の規約に基づく振替日

- お問い合わせ先 0120-937-000 (フリーコール)
- 受付時間 9:00~18:00 (年中無休)
- 7月ご請求分よりクレジットカード会社からの明細表示が一部変更となります。詳細は下記Webページをご覧ください。
<https://r.jcom.jp/crdcfac>
- 7月1日より解約時の撤去費用を以下の通り変更いたしました。
引込線撤去なしの場合:2000円⇒4800円(全て税抜)
引込線撤去ありの場合:6000円⇒9800円(全て税抜)
- Webサイト(お客さま情報ページ)にて、口座振替へのご変更のほか、クレジットカード支払いのご変更ができます。書類のご記入や印鑑は不要です。ぜひ、ご利用ください。
<https://www2.myjcom.jp/join/>
※ご契約内容やお支払い状況等により、ご利用いただけない場合があります。

ご利用料金の内訳は裏面をご覧ください。



政 務 活 動 費 支 出 書

支出書番号 4

会 派 名	市民連合議員団	令和1年7月23日 発行
		令和元年度
議 員 名	久保 隆	費 目 旅費及び交通費

下記の金額を支出する。

	百	拾	万	千	百	拾	円
金 額		¥	1	0	0	0	0

ただし

5月ガソリン代

備 考

・按分による場合 政務活動費充当額 (上限額がある場合その額)

10,000 円

支払い額

按分率

2,422 円 × 1/2 = 10,711 円

・広報紙については、支出書に印刷物見本を添付すること。

・図書を購入する場合は、図書名を明記すること。

図書名 ()

(参考様式)

領 収 書 等 貼 付 用 紙

支出書番号

4

ENEOS

納品書(領収書)

ガソリン税にも消費税が課税されています。

2019年05月03日 14:28

売上

「ICカード」 様

ト-カ XXXXXXXXXXXX /

提携カード

車両番号 実車番

0026-00

レギュラー

10.41L

P-03

*

151円

¥1,571

合計

¥1,571

(内消費税等(8.00%)

¥116)

クレジット支払

有効期限: XX/XX NC

支払方法: 一括払い

承認番号: 0001113

現金でお買上げの場合は領収書にかえさせていただきます。

消費税額表示のない場合は消費税を請求書にて

ご請求いたします。

消費税には、地方消費税が含まれています。

株式会社 東洋石油

Dr. Drive高槻北SS

大阪府 高槻市

浦堂2丁目34-2

TEL:072-688-3475

SS-600751

レシートNo 7168-01

テ-5No4788-4790

外通番17-29219

2019/05/03

5月分

~~24732 ÷ 2 = 12366円~~

~~19710 ÷ 2 = 9855円~~

ENEOS

納品書(領収書)

ガソリン税にも消費税が課税されています。

2019年05月05日 06:20

売上

ID 様

XXXXXXXXXXXX /

提携カード

車両番号 実車番

0143-00

レギュラーガソリン

39.35L

P-03

*

159円

¥6,257

(内ガソリン税53.80円

¥2,117)

合計

¥6,257

(内消費税等(8.00%)

¥463)

クレジット支払

有効期限: XX/XX NC

支払方法: 一括払い

承認番号: 0000284

現金でお買上げの場合は領収書にかえさせていただきます。

消費税額表示のない場合は消費税を請求書にて

ご請求いたします。

消費税には、地方消費税が含まれています。

西日本ブリート(株)

宝塚北SATのSS(セルフ)

兵庫県 宝塚市

玉瀬字奥之焼1-125

TEL:079-724-9026

SS-610605

レシートNo 4854-01

テ-5No3882-3884

外通番17-46422

001セルフ

2019/05/05

(参考様式)

領 収 書 等 貼 付 用 紙

支出書番号

4

ENEOS

納品書(領収書)

ガソリン税にも消費税が課税されています。

2019年05月17日 17:52

売上
 ID カイイ 様
 XXXXXXXXXXXX
 提携カード
 車両番号 実車番
 0026-00
 レギュラー P-09
 38.68L *

149円 ¥5,763
 合計 ¥5,763
 (内消費税等(8.00%) ¥427)

クレジット支払
 有効期限: XX/XX NC
 支払方法: 一括払い
 承認番号: 0002121

現金でお買上げの場合は領収書にかえさせて頂きます。
 消費税額表示のない場合は消費税を請求書にて
 ご請求いたします。
 消費税には、地方消費税が含まれています。

株式会社 東洋石油
 DDセルフ目垣SS
 大阪府 茨木市
 目垣3-18-14
 TEL:072-634-9221 SS-600394
 レシートNo 4895-03
 テレホンNo5776-5778
 外通番17-29033
 2019/05/17

ENEOS

納品書(領収書)

ガソリン税にも消費税が課税されています。

2019年05月18日 10:24

売上
 カト" カイイ 様
 トーク XXXXXXXXXXXX
 提携カード
 車両番号 実車番 4048
 0026-00
 レギュラー P-03
 18.36L *
 153円 ¥2,809

合計 ¥2,809
 (内消費税等(8.00%) ¥208)

クレジット支払
 有効期限: XX/XX NC
 支払方法: 一括払い
 承認番号: 0004461

現金でお買上げの場合は領収書にかえさせて頂きます
 消費税額表示のない場合は消費税を請求書にて
 ご請求いたします。
 消費税には、地方消費税が含まれています。

株式会社 東洋石油
 Dr. Drive高槻北SS
 大阪府 高槻市
 浦堂2丁目34-2
 TEL:072-688-3475 SS-600751
 レシートNo 2776-01
 テレホンNo2855-2857
 外通番17-30188
 2019/05/18

(参考様式)

領 収 書 等 貼 付 用 紙

支出書番号



4

ENEOS

納品書(領収書)

ガソリン税にも消費税が課税されています。

2019年05月31日 16:22

売上

ID カード 様 |

XXXXXXXXXXXX

提携カード

車両番号 実車番

0026-00

レギュラー P-09

34.16L

147円 ¥5,022

合計 ¥5,022

(内消費税等(8.00%) ¥372)

クレジット支払

有効期限: XX/XX NC

支払方法: 一括払い

承認番号: 0003534

現金でお買上げの場合は領収書にかえさせていただきます。

消費税額表示のない場合は消費税を請求書にて

ご請求いたします。

消費税には、地方消費税が含まれています。

株式会社 東洋石油

DDセルフ目垣SS

大阪府 茨木市

目垣3-18-14

TEL:072-634-9221 SS-600394

レシートNo 2693-03

テ" No6981-6983

外通番17-30644

2019/05/31



2059512-2-0297A

政 務 活 動 費 支 出 書

支出書番号 5

会 派 名	市民連合議員団	令和1年7月23日 発行
		令和元年度
議 員 名	久保 隆	費 目 旅費及び交通費

下記の金額を支出する。

	百	拾	万	千	百	拾	円
金 額			¥	9	4	4	1

ただし

6月ガソリン代

備 考

・按分による場合 政務活動費充当額 (上限額がある場合その額)

10,000円

支払い額 18883円 × 按分率 1/2 = 9441円

・広報紙については、支出書に印刷物見本を添付すること。

・図書を購入する場合は、図書名を明記すること。

図書名 ()

(参考様式)

領 収 書 等 貼 付 用 紙

支出書番号

5



ENEOS

納品書(領収書)

ガソリン税にも消費税が課税されています。

2019年06月02日 08:34

売上

ID カイノ 様 |

XXXXXXXXXXXX

提携カード

車両番号 実車番

0026-00

レギュラー P-03

22.52L *

147円 ¥3,310

合計 ¥3,310

(内消費税等(8.00%) ¥245)

クレジット支払

有効期限: XX/XX NC

支払方法: 一括払い

承認番号: 0000974

現金でお買上げの場合は領収書にかえさせていただきます。

消費税額表示のない場合は消費税を請求書にて

ご請求いたします。

消費税には、地方消費税が含まれています。

株式会社 東洋石油

DDセルフ目垣SS

大阪府 茨木市

目垣3-18-14

TEL:072-634-9221

SS-600394

レシートNo 3304-01

デ-9No8423-8425

9通番17-30850

2019/06/02

(参考様式)

領 収 書 等 貼 付 用 紙

支出書番号

5

EneJet

系内品書(領収書)

(株)ENEOSジェネレーションズ
高槻 SS
大阪府高槻市川西町1-21-11
TEL:072-686-3401
2019/06/13(木)09:07
ID

XXXXXXXXXX 28185 様
売上 ID
レギュラー
000260 ¥5194
35.82L @145.0 L-1N-1

小計 ¥5,194
合計 ¥5,194
承認No. 0002743
支払方法 一括

事前OK
端末処理通番 13027
※本書保管上のお願!!
財布・手帳等にはさんで保管頂く
場合は、印刷面を内側に折り保管
をお願い致します。
いまなら電子マネーナナコで
お支払いいただくと、ガソリン
軽油1Lにつき2ポイント!
No.0915 担当:0001
POS番号01

カード キャップ 担当



お客様控え
(クレジット領収書)

353502

吹田インターチェンジ
TEL 06-6877-4501
西日本宇佐美
本社 愛知県津島市埋田町1-8

売上 2019年 6月17日 18:30
ウエ 様
クレジット 05-XXXXXXXXXXXX /

レギュラーガソリン P-14(内)
18.60L @139.0 2585円
(税抜 @128.7)
01200.00

合計 2,585円
(内:消費税等(8.00%) 191円)

支払区分:一括
承認No.0000001141

伝No: 12109 担当:3278

~~67A~~

~~1557312 = 17986A~~

(参考様式)

領 収 書 等 貼 付 用 紙

支出書番号

5

EneJet

納品書(領収書)

(株)ENEOS エネレーションズ
高槻 SS
大阪府高槻市川西町1-21-11
TEL:072-686-3401
2019/06/24(月)08:46

ID
XXXXXXXXXX 28185 様
売上 ID
レギュラー
000260 ¥5,213
36.71L @142.0 L-7 N-19

小計 ¥5,213
合計 ¥5,213
承認No. 0002718
支払方法 一括

事前OK
端末処理通番 16356
※本書保管上のお願!!!
財布・手帳等にはさんで保管頂く
場合は、印刷面を内側に折り保管
をお願い致します。
いまなら電子マネーナコで
お支払いいただくと、ガソリン
軽油1Lにつき2ポイント!
No.7725 担当:0001
POS番号01

コスモ石油

納品書(領収書)

コスモ石油販売(株)京阪神カンパニー
セルフステーション茨木白川
大阪府茨木市 白川 2丁目
2-29
TEL:072-637-1671 SS-069815

2019年06月30日 11:37 伝票No.0287
通番4067

XXXXXXXXXXXX 様
売上

11200
レギュラーガソリン P13 ¥2581
数量 18.05(L)
単価 @143

合計 ¥2,581
(内消費税等 ¥191)

承認No.0000002353
支払方法 通常

9594-9594 05 2019/06/30
レシートを折りたたんで保管の際は
印字面が内側になる様をお願いします

QR値引き券



給油操作の際、このQRをかざすと
値引きされます。
茨木白川SSのみ利用可能
【使用期間】2019/07/01~2019/08/01

政 務 活 動 費 支 出 書

支出書番号 6

会 派 名	市民連合議員団	令和1年7月23日 発行
		令和元年度
議 員 名	久保 隆	費 目 旅費及び交通費

下記の金額を支出する。

	百	拾	万	千	百	拾	円
金 額			¥	5	0	0	0

ただし

5月イコカチャージ代

備 考

・按分による場合 政務活動費充当額(上限額がある場合その額)

$$\begin{array}{r}
 \text{支払い額} \\
 10,000 \text{ 円} \times \text{按分率} \\
 \times \frac{1}{2} = 5,000 \text{ 円}
 \end{array}$$

・広報紙については、支出書に印刷物見本を添付すること。

・図書を購入する場合は、図書名を明記すること。

図書名 ()

(参考様式)

領 収 書 等 貼 付 用 紙

支出書番号

6

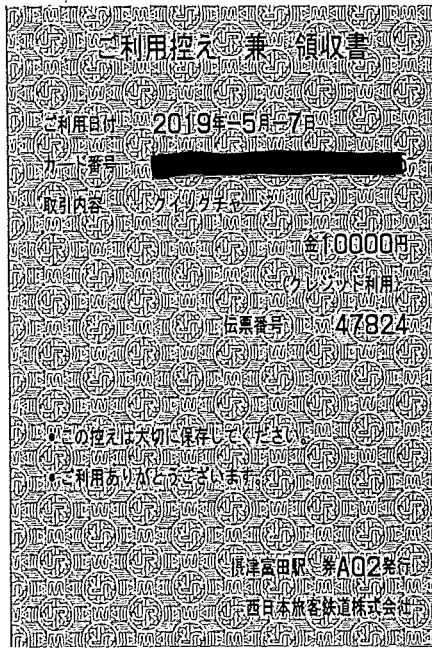

5A

10000 ÷ 2 =

5000A

政 務 活 動 費 支 出 書

支出書番号 7

会 派 名	市民連合議員団	令和1年7月23日 発行
		令和元年度
議 員 名	久保 隆	費 目 旅費及び交通費

下記の金額を支出する。

	百	拾	万	千	百	拾	円
金 額			¥	5	0	0	0

ただし

6月イコカチャージ代

備 考

・按分による場合 政務活動費充当額 (上限額がある場合その額)

5,000 円

支払い額 10,000 円 × 按分率 1/2 = 5,000 円

・広報紙については、支出書に印刷物見本を添付すること。

・図書を購入する場合は、図書名を明記すること。

図書名 ()

(参考様式)

領 収 書 等 貼 付 用 紙

支出書番号

7

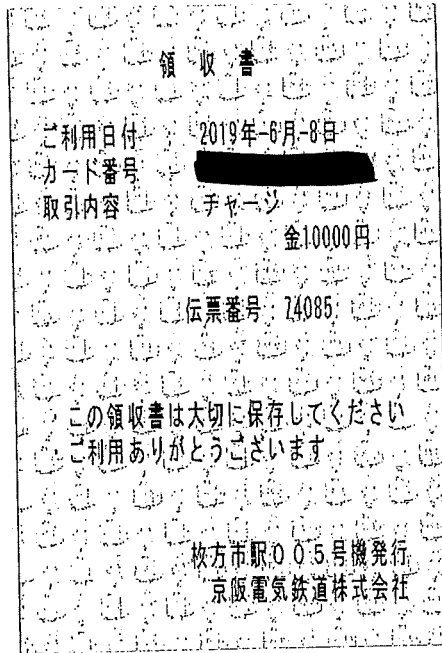

6A

10000と2=

5000円

政 務 活 動 費 支 出 書

支出書番号 8

会 派 名	市民連合議員団	令和1年7月23日 発行
		令和元年度
議 員 名	久保 隆	費 目 事務雑費

下記の金額を支出する。

	百	拾	万	千	百	拾	円
金 額		¥	1	4	8	6	0

ただし

事務消耗品代

備 考

・按分による場合、政務活動費充当額（上限額がある場合その額）
円

支払い額 按分率
円 × / = 円

・広報紙については、支出書に印刷物見本を添付すること。

・図書を購入する場合は、図書名を明記すること。

図書名（ ）

(参考様式)

領 収 書 等 貼 付 用 紙

支出書番号

8

領 収 証

久保 様 2019年 6月 28日

★ ¥14860

但 70427-129代

上記正に領収いたしました

内 訳

税抜金額

消費税額等(%)



パナソニックの店



高槻市真上町2丁目3-17
TEL.(072)681-8188(代)・FAX(072)685-2429

政 務 活 動 費 支 出 書

支出書番号 10

会 派 名	市民連合議員団	令和1年10月25日 発行
		令和元年度
議 員 名	久保 隆	費 目 通信運搬費

下記の金額を支出する。

	百	拾	万	千	百	拾	円
金 額			¥	5	3	9	6

ただし

7月電話代

備 考

・按分による場合 政務活動費充当額 (上限額がある場合その額)
円

支払い額 10,792 円 × 按分率 1/2 = 5,396 円

・広報紙については、支出書に印刷物見本を添付すること。

・図書を購入する場合は、図書名を明記すること。

図書名 ()

政 務 活 動 費 支 払 証 明 書

支出書番号 10

金 額	¥ 6 6 6 9 8	費 目	通信運搬費
内 訳			
金 額	摘 要	支 払 先 (住所、氏名)	
9,409円	携帯電話代(7月分)	(株)エヌ・ティ・ティ・ドコモ	
57,289円	その他(7月分)	東京都千代田区2-11-1	
理 由			
<h1>銀行自動引き落としの為</h1>			
上記のとおり支払いしたことを証明します。			
令和 1. 年 10月 25日			
		氏 名	久保 隆 

日頃、ドコモのサービスをご利用いただきまして誠にありがとうございます。

内訳項目 金額 (円) BREAKDOWN BY CATEGORY (YEN)	内訳金額 (円) AMOUNT (YEN)	内訳等詳細 (DETAILS OF BREAKDOWN)	税区分 (TAX)
ご利用期間 (7/1~7/31)			
◇基本使用料等 (計) 2,700	2,700	カケホーダイプラン (スマホ/タブ)	合 算
◇通話料・通信料 (計) 312	192	X1・SMS通信料	7月ご利用分 合 算
	120	他社接続サービス通信料 [X1]	7月ご利用分 合 算
		ナビダイヤル等	
◇パケット定額料等 (計) 5,700	6,500	シェアパック5 (小容量) 定額料	合 算
	-800	ずっとドコモ割プラス (料金割引)	合 算
	0	(参考) 当月ご利用データ量 (シェアグループ合計)	5.2G (通信速度制限含む) 合 算
	0	(参考) 当月ご利用データ量	2.3G (通信速度制限含む) 合 算
◇その他ご利用料金等 (計) 58,315	300	spモード利用料	合 算
	300	留守番電話サービス利用料	合 算
	100	my dalz / iコンシェル利用料	合 算
	200	あんしんセキュリティ利用料	合 算
	330	ケータイ補償サービス利用料 (330)	合 算
	400	あんしん遠隔サポート利用料	合 算
	-380	あんしんバックモバイル割引	合 算
	50	ケータイお探しサービス利用料	合 算
	-50	ケータイお探しサービス割引料	合 算
	500	dヘルスケア (500円) 利用料	合 算
	300	ドコモWiFi利用料 (spモード)	合 算
	-300	キャンペーン割引料 (ドコモWiFi)	合 算
	54,084	ドコモ払い/d払い (ご利用代金)	8月請求分 非対象等
	-1,998	spモード決済 (料金回収代行/継続課金分)	8月請求分 内 税
	-1,500	docomo with適用額	合 算
	3	ユニバーサルサービス料/基本	1番号あたり3円のご請求となります 合 算
	-20	eピリング割引料	7月請求分 合 算
◇端末等代金分割支払金 956	956	端末等代金分割支払金	9回目のご請求です。(全回) 非対象等
	-956	ご請求は2020年11月請求迄で、分割支払金残額は	円です。
◇消費税等相当額 (計) 715	715	消費税等相当額 (合計)	合算表示の料金合計×8%
◇合計 66,698	66,698	合計	
		<NTTドコモからのお知らせ>	
		○継続利用期間は、7月末で	23年5か月となりました。
		○カケホーダイ/ライトプランご契約期間は7月末で	1年9か月となりました。
		○ポイントのお知らせ	
		7月ご利用分に対する獲得ポイントは、	800です。
		(ポイント進呈の対象になるご利用金額は、	8,825円です。)
		※その他の獲得ポイントはWEBをご確認ください。	
		○ステージのお知らせ	
		7月末のステージは、	プラチナステージです。
		※その他のステージ情報はWEBをご確認ください。	
		○個別にご請求のファミリー割引グループ電話番号。	(2019年7月31日現在)

54,084

56082

233

223 X 1.08

② 351

2409

④

(4) - (1) - (2) - (3)

1191

57449

9329

9409

政務活動費支払証明書

支出書番号 10

金額	金額	金額	金額	金額	金額	費目		
		¥	1	4	4	4	3	通信運搬費
内							訳	
金額	摘要					支払先(住所、氏名)		
1,383円	固定電話代(7月分)					(株)ジェイコムウエスト		
13,060円	その他(7月分)					大阪市中央区谷町2-3-12 マルイト谷町ビル		
理由								
<h1>銀行自動引き落としの為</h1>								
上記のとおり支払いしたことを証明します。 令和 1 年 10 月 25 日								
氏名						久保 隆		
								

ご利用内容 SERVICES	料金(円) CHARGES	ご利用期間等 PERIOD OF USE
◇◇◇ 2019年 8月 ◇◇◇		
[バック料金]		
お得プラン	9,048	8月 1日~ 8月31日
スタンダード		
320Mコース		
PHONE プラス		
スマートお得割引		
[テレビ]		
フジテレビNEXTセット	1,000	8月 1日~ 8月31日
Smart J:COMBox利用料	0	8月 1日~ 8月31日
VOD利用料金	4,500	
[インターネット]		
ホームWi-Fi	0	8月 1日~ 8月31日
[固定電話]		
072-655-3262		
着信転送	500	8月 1日~ 8月31日
発信番号表示	400	8月 1日~ 8月31日
番号通知リクエスト	200	8月 1日~ 8月31日
割込通話	300	8月 1日~ 8月31日
割込番号表示	100	8月 1日~ 8月31日
オプションバック割引	-1,000	8月 1日~ 8月31日
ユニバーサルサービス料	3	8月 1日~ 8月31日
通話料金 (国内)	78	7月ご利用分
[工事費・手数料]		
請求書発行手数料	150	
[その他]		
スタート割1,905円税抜×24ヶ月	-1,905	8月 1日~ 8月31日
消費税等 (消費税率8%)	1,069	
合計	14,443	

TEL = 700 ⇒ 756
 072-655-3262
 TV = 4000
 社 = 4348
 7A
 58L
~~580~~ × 1.08 = ~~627~~
 627

税額1円未満、税込除く
 1383
~~627~~ 627
~~1382~~ + 756 = ~~1378~~
 1383
~~1382~~ 1382
 13060
~~13061~~
 14443 - ~~1378~~ = ~~13065~~

1383 + 9409 = 10792 ÷ 2 = 5396
~~1382 + 9409 = 10791 ÷ 2 = 5395~~
 7A分 ~~1378~~ 249 = 10627
 ÷ 2 = ~~5313.5~~

■電話をご利用の皆様へ
 ユニバーサルサービス料は、日本全国でユニバーサルサービス(加入電話、公衆電話、緊急通報)の提供を確保するためにご負担頂く料金です。
 尚、基礎的電気通信役務支援機関(社団法人電気通信事業者協会)から1番号あたりの費用(番号単価)が公表されています。

■初回のご請求は設置月の日割り分と設置月翌月の1ヶ月分の合算となります。
 ※お手続きの時期により、設置月翌々月までを合算したご請求となる場合があります。
 ■月途中でご契約内容を変更した場合、翌月の請求にて精算となります。

J:COM

569-0832

高槻市唐崎中4丁目
8-20

久保 隆 様



1908
18

540-100294-47 9 0001/0001 38015422#

569-0805
高槻市上田辺町18-1
TSKビル2階
株式会社ジェイコムウエスト 高槻局
内 株式会社ジュビターテレコム分室

<お問い合わせ先>
J:COMカスタマーセンター
TEL 0120-937-000
受付時間 9:00~18:00
HP: www.myjcom.jp/

クレジット払いのご案内 (Confirmation of credit payment)

2019年 8月 8日 発行

日頃、弊社をご利用いただきまして誠にありがとうございます。
下記の金額をご指定のクレジット会社より請求させていただきます。

J:COM ID	XXXXXXXXXX
お客さま名 CUSTOMER'S NAME	久保 隆 様
ご請求月 MONTH OF ISSUE	2019年 8月
ご利用金額 TOTAL AMOUNT DUE	14,443円
振替日 WITHDRAW DATE	ご利用クレジット会社の規約に基づく振替日

- お問い合わせ先 0120-937-000 (フリーコール)
※電話番号をお確かめの上、お掛け間違いにご注意ください。
※発信者番号を非通知に設定されている場合は、0120の前に「186」をつけてお電話ください。
- 受付時間 9:00~18:00 (年中無休)
- 7月ご請求分よりクレジットカード会社からの明細表示が一部変更となりました。詳細は下記Webページをご覧ください。
<https://r.jcom.jp/crdcfqa>
- Webサイト (お客さま情報ページ) にて、口座振替へのご変更のほか、クレジットカード支払いのご変更ができます。書類のご記入や印鑑は不要です。ぜひ、ご利用ください。
<https://www2.myjcom.jp/join/>
※ご契約内容やお支払い状況等により、ご利用いただけない場合があります。

ご利用料金の内訳は裏面をご覧ください。



政 務 活 動 費 支 出 書

支出書番号 11

会 派 名	市民連合議員団	令和1年10月25日 発行
		令和元年度
議 員 名	久保 隆	費 目 通信運搬費

下記の金額を支出する。

	百	拾	万	千	百	拾	円
金 額			¥	5	2	8	8

ただし

8月電話代

備 考

・按分による場合 政務活動費充当額 (上限額がある場合その額)

円

支払い額

按分率

10577 円 × 1/2 = 5,288 円

・広報紙については、支出書に印刷物見本を添付すること。

・図書を購入する場合は、図書名を明記すること。

図書名 ()

政 務 活 動 費 支 払 証 明 書

支出書番号 11

金 額	¥	5	6	3	3	9	費 目	通信運搬費
-----	---	---	---	---	---	---	-----	-------

内 訳

金 額	摘 要	支 払 先 (住所、氏名)
9,192円	携帯電話代(8月分)	(株)エヌ・ティ・ティ・ドコモ
47,147円	その他(8月分)	東京都千代田区2-11-1

理 由

銀行自動引き落としの為

上記のとおり支払いしたことを証明します。

令和 1 年 10月 25日

氏 名

久保 隆



日頃、ドコモのサービスをご利用いただきまして誠にありがとうございます。

内訳項目 BREAKDOWN BY CATEGORY (YEN)	金額(円)	内訳金額(円) AMOUNT (YEN)	内訳等詳細 (DETAILS OF BREAKDOWN)	税区分 (TAX)
◆			ご利用期間 (8/1~8/31)	
◇基本使用料等(計)	2,700	2,700	カケホーダイプラン (スマホ/タブ)	合 算
◇通話料・通信料(計)	111	111	XI・SMS通信料	8月ご利用分 合 算
◇パケット定額料等(計)	5,700	6,500	シェアパック5 (小容量) 定額料	合 算
		-800	ずっとドコモ割プラス (料金割引)	合 算
		0	(参考) 当月ご利用データ量 (シェアグループ合計)	4.4G (通信速度制限含む) 合 算
		0	(参考) 当月ご利用データ量	1.3G (通信速度制限含む) 合 算
◇その他ご利用料金等(計)	46,173	300	spモード利用料	合 算
		300	留守番電話サービス利用料	合 算
		100	my daiz/1コンシェル利用料	合 算
		200	あんしんセキュリティ利用料	合 算
		330	ケータイ補償サービス利用料 (330)	合 算
		400	あんしん遠隔サポート利用料	合 算
		-380	あんしんバックモバイル割引	合 算
		50	ケータイお探しサービス利用料	合 算
		-50	ケータイお探しサービス割引料	合 算
		500	dヘルスケア (500円) 利用料	合 算
		300	ドコモWi-Fi利用料 (spモード)	合 算
		-300	キャンペーン割引料 (ドコモWi-Fi)	合 算
	① 45940	44,158	ドコモ払い/d払い (ご利用代金)	9月請求分 非対象等
		1,782	spモード決済 (料金回収代行/継続課金分)	9月請求分 内 税
		-1,500	docomo with 適用額	合 算
		3	ユニバーサルサービス料/基本	1番号あたり3円のご請求となります 合 算
		-20	eピリング割引料	8月請求分 合 算
◇端末等代金分割支払金	956	956	端末等代金分割支払金	10回目のご請求です。(全回) 非対象等
	③ -956		ご請求は2020年11月請求迄で、分割支払金残額は	月です。
◇消費税等相当額(計)	699	699	消費税等相当額 (合計)	合算表示の料金合計×8%
◇合計	④ 56,339	56,339	合計	
	(④-①-②-③)		<NTTドコモからのお知らせ>	
			○継続利用期間は、8月末で	23年6か月となりました。
			○カケホーダイ/ライトプランご契約期間は8月末で	1年10か月となりました。
			○ポイントのお知らせ	
			8月ご利用分に対する獲得ポイントは、	800です。
			(ポイント進呈の対象になるご利用金額は、	8,744円です。)
			※その他の獲得ポイントはWEBをご確認ください。	
			○ステージのお知らせ	
			8月末のステージは、	プラチナステージです。
			※その他のステージ情報はWEBをご確認ください。	
			○個別にご請求のファミリー割引グループ電話番号。	(2019年8月31日現在)

様式第6号(その1)

政務活動費支払証明書

支出書番号 11

金額	¥ 1 6 0 1 3	費目	通信運搬費
内		訳	
金額	摘要	支払先(住所、氏名)	
1,385円	固定電話代(8月分)	(株)ジェイコムウエスト	
14,628円	その他(8月分)	大阪市中央区谷町2-3-12 マルイト谷町ビル	
理由			
<h1>銀行自動引き落としの為</h1>			
上記のとおり支払いしたことを証明します。 令和 1 年 10 月 25 日			
		氏名	久保 隆 

ご利用料金の内訳 (Detailed Statement)

ご利用内容 SERVICES	料金(円) CHARGES	ご利用期間等 PERIOD OF USE
◇◇◇ 2019年 9月 ◇◇◇		
[バック料金] お得プラン スタンダード 320Mコース PHONE プラス スマートお得割引	9,048	9月 1日~ 9月30日 072-655-3262 TEL = 700 ⇒ 756
[テレビ] フジテレビNEXTセット Smart J : COMBox 利用料 VOD利用料金	1,000 0 2,100	9月 1日~ 9月30日 9月 1日~ 9月30日 TV = 4000 ネット = 4348
[インターネット] ホームWi-Fi	0	9月 1日~ 9月30日
[固定電話] 072-655-3262		
着信転送	500	9月 1日~ 9月30日
発信番号表示	400	9月 1日~ 9月30日
番号通知リクエスト	200	9月 1日~ 9月30日
割込通話	300	9月 1日~ 9月30日
割込番号表示	100	9月 1日~ 9月30日
オプションパック割引	-1,000	9月 1日~ 9月30日
ユニバーサルサービス料	3	9月 1日~ 9月30日
通話料金 (国内)	80	8月ご利用分
[工事費・手数料] 請求書発行手数料	150	
[その他] スタート割1,905円税抜×24ヶ月 NHK団体一括代行請求 ※税込	-1,905 4,160	9月 1日~ 9月30日 19年 8月~ 2ヶ月分
消費税等 (消費税率8%)	877	税額1円未満、税込除く
合計	16,013	629 + 756 = 1385 16013 - 1385 = 14628 9192 10577 8A 1385 + 9049 = 10434 + 2 = 5217 5288

■電話をご利用の皆様へ
ユニバーサルサービス料は、日本全国でユニバーサルサービス(加入電話、公衆電話、緊急通報)の提供を確保するためにご負担頂く料金です。
尚、基礎的電気通信役務支援機関(社団法人電気通信事業者協会)から1番号あたりの費用(番号単価)が公表されています。

■初回のご請求は設置月の日割り分と設置月翌月の1ヶ月分の合算となります。
※お手続きの時期により、設置月翌々月までを合算したご請求となる場合があります。
■月途中でご契約内容を変更した場合、翌月の請求にて精算となります。

クレジット払いのご案内
[Confirmation of credit payment]

J:COM

569-0832

高槻市唐崎中4丁目
8-20

久保 隆 様

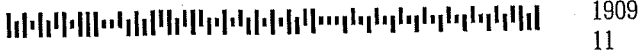

540-100294-47 9 0001/0001 32032791#

569-0805
高槻市上田辺町18-1
TSKビル2階
株式会社ジェイコムウエスト 高槻局
内 株式会社ジュビターテレコム分室

<お問い合わせ先>
J:COMカスタマーセンター
TEL 0120-937-000
受付時間 9:00~18:00
HP: www.myjcom.jp/

クレジット払いのご案内 (Confirmation of credit payment)

2019年 9月 9日 発行

日頃、弊社をご利用いただきまして誠にありがとうございます。
下記の金額をご指定のクレジット会社より請求させていただきます。

J:COM ID	XXXXXXXXXX
お客さま名 CUSTOMER'S NAME	久保 隆 様
ご請求月 MONTH OF ISSUE	2019年 9月
ご利用金額 TOTAL AMOUNT DUE	16,013円
振替日 WITHDRAW DATE	ご利用クレジット会社の規約に基づく振替日

- お問い合わせ先 0120-937-0000 (フリーコール)
※電話番号をお確かめの上、お掛け間違いにご注意ください。
※発信者番号を非通知に設定されている場合は、0120の前に「186」をつけてお電話ください。
- 受付時間 9:00~18:00 (年中無休)
- 2019年10月1日以降消費税率が10%となります。
詳細については弊社ホームページをご覧ください。
- Webサイト (お客さま情報ページ) にて、口座振替へのご変更のほか、クレジットカード支払いのご変更ができます。
書類のご記入や印鑑は不要です。ぜひ、ご利用ください。
<https://www2.myjcom.jp/join/>
※ご契約内容やお支払い状況等により、ご利用いただけない場合があります。

ご利用料金の内訳は裏面をご覧ください。

株式会社ジェイコムウエスト
〒540-0012
大阪市中央区谷町2-3-12
マルイト谷町ビル



政 務 活 動 費 支 出 書

支出書番号 12

会 派 名	市民連合議員団	令和1年10月25日 発行
		令和元年度
議 員 名	久保 隆	費 目 通信運搬費

下記の金額を支出する。

	百	拾	万	千	百	拾	円
金 額			¥	5	3	2	4

ただし

9月電話代

備 考

・按分による場合 政務活動費充当額 (上限額がある場合その額)
円

支払い額 10649 円 × 按分率 $\frac{1}{2}$ = 5324 円

・広報紙については、支出書に印刷物見本を添付すること。

・図書を購入する場合は、図書名を明記すること。

図書名 ()

政務活動費支払証明書

支出書番号 12

金額	¥ 1 1 9 4 6	費目	通信運搬費
内		訳	
金額	摘要	支払先(住所、氏名)	
1,410円	固定電話代(9月分)	(株)ジェイコムウエスト	
10,536円	その他(9月分)	大阪市中央区谷町2-3-12 マルイト谷町ビル	
理由			
銀行自動引き落としの為			
上記のとおり支払いしたことを証明します。 令和 1 年 10 月 25 日			
氏名		久保 隆	

ご利用料金の内訳 (Detailed Statement)

ご利用内容 SERVICES	料金(円) CHARGES	ご利用期間等 PERIOD OF USE
◇◇◇ 2019年10月 ◇◇◇		
【バック料金】 お得プラン スタンダード 320Mコース PHONE プラス スマートお得割引	9,048	10月 1日~10月31日 072-655-3262 TEL = 700 ⇒ 756 TV = 4000
【テレビ】 フジテレビNEXTセット Smart J: COMBox 利用料 VOD利用料金	1,000 0 2,000	10月 1日~10月31日 10月 1日~10月31日 ◎
【インターネット】 ホームWi-Fi	0	10月 1日~10月31日
【固定電話】 072-655-3262		
着信転送	500	10月 1日~10月31日
発信番号表示	400	10月 1日~10月31日
番号通知リクエスト	200	10月 1日~10月31日
割込通話	300	10月 1日~10月31日
割込番号表示	100	10月 1日~10月31日
オプションパック割引	-1,000	10月 1日~10月31日
ユニバーサルサービス料	3	10月 1日~10月31日
通話料金 (国内)	103	◎ 9月ご利用分
【工事費・手数料】 請求書発行手数料	150	9A
【その他】 スタート割1,905円税抜×24ヶ月	-1,905	10月 1日~10月31日 606 × 1.08 = 654
消費税等 (消費税率8%)	168	◎税額1円未満、税込除く
消費税等 (消費税率10%)	879	税額1円未満、税込除く
合計	11,946	654 + 756 = 1410
		11946 - 1410 = 10536
		9239 10649 9A 1410 + 9099 = 10509 ÷ 2 = 5253 5324

■電話をご利用の皆様へ
ユニバーサルサービス料は、日本全国でユニバーサルサービス(加入電話、公衆電話、緊急通報)の提供を確保するためにご負担頂く料金です。
尚、基礎的電気通信役務支援機関(社団法人電気通信事業者協会)から1番号あたりの費用(番号単価)が公表されています。

■初回のご請求は設置月の日割り分と設置月翌月の1ヶ月分の合算となります。
※お手続きの時期により、設置月翌々月までを合算したご請求となる場合があります。
■月途中でご契約内容を変更した場合、翌月の請求にて精算となります。

569-0832

郵便区内特別

高槻市唐崎中4丁目
8-20

久保 隆 様



1910
11

540-100294-47 9 0001/0001 12004794#
0016-201

569-0805
高槻市上田辺町18-1
TSKビル2階
株式会社ジェイコムウエスト 高槻局
内 株式会社ジュビターテレコム分室

<お問い合わせ先>
J:COMカスタマーセンター
TEL 0120-937-000
受付時間 9:00~18:00
HP: www.myjcom.jp/

クレジット払いのご案内 (Confirmation of credit payment)

2019年 10月 10日 発行

日頃、弊社をご利用いただきまして誠にありがとうございます。
下記の金額をご指定のクレジット会社より請求させていただきます。

J:COM ID	[REDACTED]
お客さま名 CUSTOMER'S NAME	久保 隆 様
ご請求月 MONTH OF ISSUE	2019年 10月
ご利用金額 TOTAL AMOUNT DUE	11,946円
振替日 WITHDRAW DATE	ご利用クレジット会社の規約に基づく振替日

- お問い合わせ先 0120-937-000 (フリーコール)
※電話番号をお確かめの上、お掛け間違いにご注意ください。
※発信者番号を非通知に設定されている場合は、0120の前に「186」をつけてお電話ください。
- 受付時間 9:00~18:00 (年中無休)
- 消費税率8%の税抜項目および消費税等には「ご利用期間等」に「◎」を表示しています。(税込項目は除く)

- Webサイト(お客さま情報ページ)にて、口座振替へのご変更のほか、クレジットカード支払いのご変更ができます。書類のご記入や印鑑は不要です。ぜひ、ご利用ください。
<https://www2.myjcom.jp/join/>
※ご契約内容やお支払い状況等により、ご利用いただけない場合があります。

ご利用料金の内訳は裏面をご覧ください。



政務活動費支払証明書

支出書番号 12

金額	¥	5	6	0	2	1	費目	通信運搬費
----	---	---	---	---	---	---	----	-------

内 訳

金額	摘要	支払先(住所、氏名)
9,239円	携帯電話代(9月分)	(株)エヌ・ティ・ティ・ドコモ
46,782円	その他(9月分)	東京都千代田区2-11-1

理由

銀行自動引き落としの為

上記のとおり支払いしたことを証明します。

令和 1 年 10 月 25 日

氏名 久保 隆



日頃、ドコモのサービスをご利用いただきまして誠にありがとうございます。

内訳項目 金額 (円) BREAKDOWN BY CATEGORY (YEN)	内訳金額 (円) AMOUNT (YEN)	内訳等詳細 (DETAILS OF BREAKDOWN)	税区分 (TAX)
		ご利用期間 (9/1~9/30)	
◇基本使用料等 (計) 2,700	2,700	カケホーダイプラン (スマホ/タブ)	合 算
◇通話料・通信料 (計) 138	138	X1・SMS通信料	9月ご利用分 合 算
◇パケット定額料等 (計) 5,700	6,500	シェアパック5 (小容量) 定額料	合 算
	-800	ずっとドコモ割プラス (料金割引)	合 算
	0	(参考) 当月ご利用データ量 (シェアグループ合計)	5.1G (通信速度制限含む) 合 算
	0	(参考) 当月ご利用データ量	1.5G (通信速度制限含む) 合 算
◇その他ご利用料金等 (計) 45,826	300	spモード利用料	合 算
①	300	留守番電話サービス利用料	合 算
	100	my daiz/iコンシェル利用料	合 算
	200	あんしんセキュリティ利用料	合 算
	330	ケータイ補償サービス利用料 (330)	合 算
	400	あんしん遠隔サポート利用料	合 算
	-380	あんしんパックモバイル割引	合 算
	50	ケータイお探しサービス利用料	合 算
	-50	ケータイお探しサービス割引料	合 算
	500	dヘルスケア (500円) 利用料	合 算
	300	ドコモWi-Fi利用料 (spモード)	合 算
	-300	キャンペーン割引料 (ドコモWi-Fi)	合 算
	44,048	ドコモ払い/d払い (ご利用代金)	10月請求分 非対象等
	1,782	spモード決済 (料金回収代行/継続課金分)	10月請求分 内 税
	-1,500	docomo with適用額	合 算
	-237	月々サポート適用額	内 税
	0	(参考) 月々サポートシェア子回線残額 (合計)	237円 内 税
	3	ユニバーサルサービス料/基本	1番号あたり3円のご請求となります 合 算
	-20	oピリング割引料	9月請求分 合 算
◇端末等代金分割支払金 956	956	端末等代金分割支払金	11回目のご請求です。(全回) 非対象等
②	-956	ご請求は2020年11月請求迄で、分割支払金残額は	円です。
◇消費税等相当額 (計) 701	701	消費税等相当額 (合計)	合算表示の料金合計×8%
◇合計 ③ 56,021	56,021	合計	
③-①-②		<NTTドコモからのお知らせ>	
		○継続利用期間は、9月末で	23年7か月となりました。
		○カケホーダイ/ライトプランご契約期間は9月末で	1年11か月となりました。
		契約継続を希望されない場合、翌々月末までに	お申出をお願いいたします。
		○ポイントのお知らせ	
		9月ご利用分に対する獲得ポイントは、	800です。
		(ポイント進呈の対象になるご利用金額は、	8,551円です。)
		※その他の獲得ポイントはWEBをご確認ください。	
		○ステージのお知らせ	
		9月末のステージは、	プラチナステージです。
		※その他のステージ情報はWEBをご確認ください。	
		○個別にご請求のファミリー割引グループ電話番号。	(2019年9月30日現在)

政 務 活 動 費 支 出 書

支出書番号 13

会 派 名	市民連合議員団	令和1年10月25日 発行
		令和元年度
議 員 名	久保 隆	費 目 旅費及び交通費

下記の金額を支出する。

	百	拾	万	千	百	拾	円
金 額		¥	1	0	0	0	0

ただし

7月ガソリン代

備 考

・按分による場合 政務活動費充当額 (上限額がある場合その額)

10000円

支払い額

按分率

21,465円 × 1/2 = 10,732円

・広報紙については、支出書に印刷物見本を添付すること。

・図書を購入する場合は、図書名を明記すること。

図書名 ()

(参考様式)

領 収 書 等 貼 付 用 紙

支出書番号

13



納品書 (領収書)

コスモ石油販売(株) 京阪神カンパニー
セルフステーション茨木白川
大阪府茨木市 白川 2丁目
2-29
TEL:072-637-1671 SS-069815

2019年07月06日 19:31 伝票No.0067
通番4318

ID 様
XXXXXXXXXXXX
売上 ID

11200
レギュラーガソリン P13 ¥5366
数量 37.27(L)
単価 144

合計 ¥5,366
(内消費税等 ¥397)

承認No.0004611
支払方法 一括
端末番号:7740500698105

3037-3037 05 2019/07/06

レシートを折りたたんで保管の際は
印字面が内側になる様をお願いします

QR値引き券



給油操作の際、このQRをかざすと
値引きされます。
茨木白川SSのみ利用可能
【使用期間】 2019/07/07~2019/08/07



納品書 (領収書)

コスモ石油販売(株) 京阪神カンパニー
セルフステーション茨木白川
大阪府茨木市 白川 2丁目
2-29
TEL:072-637-1671 SS-069815

2019年07月07日 19:41 伝票No.0031
通番4464

ID 様
XXXXXXXXXXXX
売上 ID

11200
レギュラーガソリン P13 ¥5586
数量 39.90(L)
単価 140

合計 ¥5,586
(内消費税等 ¥414)

承認No.0004127
支払方法 一括
端末番号:7740500698105

8078-8078 05 2019/07/15

レシートを折りたたんで保管の際は
印字面が内側になる様をお願いします

QR値引き券



給油操作の際、このQRをかざすと
値引きされます。
茨木白川SSのみ利用可能
【使用期間】 2019/07/16~2019/08/16



納品書(領収書)

2019年07月20日 11:39

売上

「ト」 カイロ 様
トケ XXXXXXXXXXXX
提携カード
車両番号 実車番
0210-00

ENEOSレギュラー P-08
20.00L *

144円 ¥2,800

合計 ¥2,880
(内消費税等(8.00%) ¥213)

クレジット支払
有効期限: XX/XX NC
支払方法: 一括払い
承認番号: 0001644

現金でお買上げの場合は、領収書にかえさせて頂きます。
消費税額表示のない場合は消費税を請求書にて
ご請求いたします。
消費税額は、地方消費税が含まれています。

アイビー商事株式会社 高槻SS
大阪府 高槻市
津之江町1丁目45-8
TEL:072-675-3759 SS-201855
レシートNo 1532-02 デーNo6220-6222
外通番17-40759

2019/07/20

(参考様式)

領 収 書 等 貼 付 用 紙

支出書番号

13

ENEOS

EneJet

納品書(領収書)

ガソリン税にも消費税が課税されています。

2019年07月24日 16:11

売上
ID カイロ 様 |
XXXXXXXXXXXX |
提携カード
車両番号 実車番
0026-00
レギュラー P-15
17.01L *

141円 ¥2,398
合計 ¥2,398
(内消費税等(8.00%) ¥178)

クレジット支払
有効期限: XX/XX NC
支払方法: 一括払い
承認番号: 0005065

現金でお買上げの場合は領収書にかえさせていただきます。
消費税額表示のない場合は消費税を請求書にてご請求いたします。
消費税には、地方消費税が含まれています。

株式会社 東洋石油
DDセルフ目垣SS
大阪府 茨木市
目垣3-18-14 SS-600394
TEL:072-634-9221
レシートNo 7143-05
デ-5No9702-9704
カ-通番17-36893
2019/07/24

納品書(領収書)

(株)ENEOSエネレーションズ
高槻 SS
大阪府高槻市川西町1-21-11
TEL:072-686-3401
2019/07/26(金)09:24

ID
XXXXXXXXXX 28185 様
売上 ID
レギュラー
000260 ¥5235
37.66L @139.0 L-1N-1

小計 ¥5,235
合計 ¥5,235
承認No. 0002982
支払方法 一括

事前払い OK
端末処理通番 10820
カード番号:XXXXXXXXXXXX
ポイント:基本P 24P
特別P 0P
今回計 24P
利用Tポイント 0P
利用可能Tポイント 0P
本日付与されたポイントは2~3日
目以降に反映されます。有効期限切
等の理由で、Tカードにポイントが
加算されないことがあります。
詳細はwww.tsite.jpに
てご確認下さい。

※本書保管上のごお願い!!
財布・手帳等にはさんで保管頂く
場合は、印刷面を内側に折り保管
をお願い致します。
期間中当店3000円以上のご利用
で、東京ディズニーランド貸切ナイ
トなど素敵な賞品が当たる!詳しく
は ENEOS貸切ナイト で検索
★☆☆7月1日~9月30日★☆☆
No.9718 担当:0001
POS番号01

7A
21465A

政 務 活 動 費 支 出 書

支出書番号 14

会 派 名	市民連合議員団	令和1年10月25日 発行
		令和元年度
議 員 名	久保 隆	費 目 旅費及び交通費

下記の金額を支出する。

	百	拾	万	千	百	拾	円
金 額		¥	1	0	0	0	0

ただし

8月ガソリン代

備 考

- ・按分による場合 政務活動費充当額 (上限額がある場合その額)

$$\begin{array}{l}
 \text{支払い額} \\
 22346 \text{ 円} \times \text{按分率} \\
 \frac{1}{2} = 11173 \text{ 円}
 \end{array}$$

10000 円

- ・広報紙については、支出書に印刷物見本を添付すること。

- ・図書を購入する場合は、図書名を明記すること。

図書名 ()

(参考様式)

領 収 書 等 貼 付 用 紙

支出書番号

14

ENEOS

納品書(領収書)

2019年08月03日 12:53

売上
 ID カイ 様 i
 XXXXXXXXXXXX
 提携カード
 車両番号 実車番
 0026-00
 レギュラー P-01
 39.94L

合計 ¥5,512
 (内消費税等(8.00%) ¥408)

クレジット支払
 有効期限: XX/XX NC
 支払方法: 一括払い
 承認番号: 0003194

現金も買上げの場合(領収書)からとせて頂きます。
 消費税額表示のない場合は消費税を請求書にて
 請求いたします。
 消費税には、地方消費税が含まれています。

ENEOSフロンティア関西C
 D. Dセルフ茨木店
 大阪府 茨木市
 西河原2丁目20番9号
 TEL:072-645-4567 SS-600763
 ｼｰﾄNo 1476-01
 テｰﾌﾞNo8486-8488
 ｶｰﾄﾞNo17-63888
 997茨木店 2019/08/03

EneJet

納品書(領収書)

(株)ENEOSシエネレーションズ
 高槻 SS
 大阪府高槻市川西町1-21-11
 TEL:072-686-3401
 2019/08/06(火)09:20
 ID
 XXX 28185 様
 売上 ID
 レギュラー ¥2488
 000260
 18.03L @138.0 L-7 N-19

小計 ¥2,488
 合計 ¥2,488
 承認No. 0001948
 支払方法 一括

事前OK
 端末処理通番 16546
 ※本書保管上のお願!!!
 財布・手帳等にはさんで保管頂く
 場合は、印刷面を内側に折り保管
 をお願い致します。
 期間中当店3000円以上のご利用
 で、東京ディズニーランド貸切ナイ
 トなど素敵な賞品が当たる!詳しく
 は、ENEOS貸切ナイトで検索
 ★★7月1日~9月30日★★
 No.7883 担当:0001
 POS番号01

EneJet

納品書(領収書)

伊丹産業株式会社
 セルフ高槻エコ・ステーション
 大阪府高槻市辻子2丁目1番21号
 TEL:072-671-0582
 2019/08/08(木)21:53
 ID
 XXX 14066 様
 売上 ID
 レギュラー ¥6595
 020100
 48.14L @137.0 L-7 N-19

小計 ¥6,595
 (内消費税等 ¥489)

合計 ¥6,595
 承認No. 0003822
 支払方法 一括

事前OK
 端末処理通番 14226
 ※本書保管上のお願!!!
 財布・手帳等にはさんで保管頂く
 場合は、印刷面を内側に折り保管
 をお願い致します。
 期間中当店3000円以上のご利用
 で、東京ディズニーランド貸切ナイ
 トなど素敵な賞品が当たる!詳しく
 は、ENEOS貸切ナイトで検索
 ★★7月1日~9月30日★★
 No.8520 担当:9997 セルフ高槻
 POS番号01
 2019/08/08

(参考様式)

領 収 書 等 貼 付 用 紙

支出書番号

14

EneJet

納品書(領収書)

(株)ENEOSジェネレーションズ
 高槻 SS
 大阪府高槻市川西町1-21-11
 TEL:072-686-3401
 2019/08/22(木)17:45

ID
 XXXX 28185 様

売上 ID
 レギュラー
 000260 ¥2826
 20.93L @135.0 L-7 N-19

小計 ¥2,826
 合計 ¥2,826
 承認No. 0005449
 支払方法 一括

事前OK
 端末処理通番 15003
 ※本書保管上のごお願い!!
 財布・手帳等にはさんで保管頂く
 場合は、印刷面を内側に折り保管
 をお願い致します。
 期間中当店3000円以上のご利用
 で、東京ディズニーランド貸切ナイ
 トなど素敵な賞品が当たる!詳しく
 は ENEOS貸切ナイト で検索
 ☆7月1日~9月30日☆
 No.0058 担当:0001
 POS番号01

ENEOS

納品書(領収書)

2019年08月27日 12:38

売上
 ID カイイ 様 i
 XXXXXXXXXXXXXXXX
 提携カード
 車両番号 実車番
 0026-00
 レギュラー P-01
 35.69L *
 138円 ¥4,925

合計 ¥4,925
 (内消費税等(8.00%) ¥365)
 クレジット支払
 有効期限: XX/XX NC
 支払方法: 一括払い
 承認番号: 0003716

現金でも買上げの場合は領収書にかきまして頂きます。
 消費税額表示のない場合は消費税を請求書にて
 請求いたします。
 消費税には、地方消費税が含まれています。

E.NEOSフロンティア関西C.O.
 D.Dセルフ茨木店
 大阪府 茨木市
 西河原2丁目20番9号
 TEL:072-645-4567 SS-600763
 イトNo 4656-01
 テレNo1163-1165
 外通番17-72074
 997茨木店 ■ 2019/08/27

8A

22,346A

政 務 活 動 費 支 出 書

支出書番号 15

会 派 名	市民連合議員団	令和1年10月25日 発行
		令和元年度
議 員 名	久保 隆	費 目 旅費及び交通費

下記の金額を支出する。

	百	拾	万	千	百	拾	円
金 額		¥	1	0	0	0	0

ただし

9月ガソリン代

備 考

・按分による場合 政務活動費充当額 (上限額がある場合その額)

10,000 円

支払い額 20876 円 × 按分率 1/2 = 10,438 円

・広報紙については、支出書に印刷物見本を添付すること。

・図書を購入する場合は、図書名を明記すること。

図書名 ()

(参考様式)

領 収 書 等 貼 付 用 紙

支出書番号

15

EneJet

納品書(領収書)

タイガー石油 株式会社
枚方バイパスSS
大阪府枚方市山之北町70-27
TEL:072-841-0005
2019/09/01(日)11:01

ID [REDACTED] XXX 14112 様

売上 ID
レギュラー
021000 ¥2359
18.01L @131.0 L-1 N-1

小計 ¥2,359
(内消費税等 ¥175)
合計 ¥2,359
承認No. 0001984
支払方法 一括

事前OK
端末処理通番 14925
※本書保管上のお願!!!
財布・手帳等にはさんで保管頂く
場合は、印刷面を内側に折り保管
をお願い致します。
期間中当店3000円以上のご利用
で、東京ディズニーランド貸切ナイ
トなど素敵な賞品が当たる!詳しく
は ENEOS貸切ナイト で検索
★7月1日~9月30日★
No.8241 担当:0001 枚方バイパ
POS番号01
2019/09/01

EneJet

納品書(領収書)

(株)ENEOSジェネレーションズ
高槻 SS
大阪府高槻市川西町1-21-11
TEL:072-686-3401
2019/09/06(金)11:15

ID [REDACTED] XXX 28185 様

売上 ID
レギュラー
000260 ¥4285
31.74L @135.0 L-5 N-13

小計 ¥4,285
合計 ¥4,285
承認No. 0005148
支払方法 一括

事前OK
端末処理通番 11438
※本書保管上のお願!!!
財布・手帳等にはさんで保管頂く
場合は、印刷面を内側に折り保管
をお願い致します。
期間中当店3000円以上のご利用
で、東京ディズニーランド貸切ナイ
トなど素敵な賞品が当たる!詳しく
は ENEOS貸切ナイト で検索
★7月1日~9月30日★
No.9241 担当:0001
POS番号01

EneJet

納品書(領収書)

(株)ENEOSジェネレーションズ
高槻 SS
大阪府高槻市川西町1-21-11
TEL:072-686-3401
2019/09/11(水)18:23

ID [REDACTED] XXX 28185 様

売上 ID
レギュラー
000260 ¥2817
20.87L @135.0 L-7 N-19

小計 ¥2,817
合計 ¥2,817
承認No. 0001452
支払方法 一括

事前OK
端末処理通番 14055
※本書保管上のお願!!!
財布・手帳等にはさんで保管頂く
場合は、印刷面を内側に折り保管
をお願い致します。
期間中当店3000円以上のご利用
で、東京ディズニーランド貸切ナイ
トなど素敵な賞品が当たる!詳しく
は ENEOS貸切ナイト で検索
★7月1日~9月30日★
No.2950 担当:0001
POS番号01

(参考様式)

領 収 書 等 貼 付 用 紙

支出書番号

15

ENEOS

納品書(領収書)

ガソリン税にも消費税が課税されています。

2019年09月13日 13:44

売上

カード カイイ 様

トークXXXXXXXXXXXX

提携カード

車両番号 実車番 7201

0026-00

レギュラー P-03

34.42L

148円 * ¥5,094

合計 ¥5,094

(内消費税等(8.00%) ¥377)

クレジット支払

有効期限: XX/XX NC

支払方法: 一括払い

承認番号: 0003025

現金でお買上げの場合は領収書にかえさせていただきます。

消費税額表示のみ場合は消費税を請求書にて

ご請求いたします。

消費税には、地方消費税が含まれています。

株式会社 東洋石油

Dr. Drive高槻北SS

大阪府 高槻市

浦堂2丁目34-2

TEL:072-688-3475 SS-600751

シフトNo 0356-01

テ"外No8267-8269

外通番17-37892

2019/09/13

EneJet

納品書(領収書)

(株)ENEOSエネレーションズ

高槻 SS

大阪府高槻市川西町1-21-11

TEL:072-686-3401

2019/09/20(金)13:17

ID

XXXXXXXXXX 28185 様

売上 ID

レギュラー

000260

27.34L @135.0 L-7 N-19 ¥3691

小計 ¥3,691

合計 ¥3,691

承認No. 0002711

支払方法 一括

事前OK

端末処理通番 18332

※本書保管上のお願!!!

財布・手帳等にはさんで保管頂く場合は、印刷面を内側に折り保管をお願い致します。

期間中当店3000円以上のご利用で、東京ディズニーランド貸切ナイトなど素敵な賞品が当たる!詳しくは ENEOS貸切ナイト で検索

★7月1日~9月30日★

No.8825 担当:0001

POS番号01

EneJet

納品書(領収書)

(株)ENEOSエネレーションズ

高槻 SS

大阪府高槻市川西町1-21-11

TEL:072-686-3401

2019/09/23(月)11:24

ID

XXXXXXXXXX 28185 様

売上 ID

レギュラー

000260

19.48L @135.0 L-2 N-4 ¥2630

小計 ¥2,630

合計 ¥2,630

承認No. 0002362

支払方法 一括

事前OK

端末処理通番 19741

※本書保管上のお願!!!

財布・手帳等にはさんで保管頂く場合は、印刷面を内側に折り保管をお願い致します。

期間中当店3000円以上のご利用で、東京ディズニーランド貸切ナイトなど素敵な賞品が当たる!詳しくは ENEOS貸切ナイト で検索

★7月1日~9月30日★

No.0772 担当:0001

POS番号01

9A

20876A

政 務 活 動 費 支 出 書

支出書番号 16

会 派 名	市民連合議員団	令和1年10月25日 発行
		令和元年度
議 員 名	久保 隆	費 目 旅費及び交通費

下記の金額を支出する。

	百	拾	万	千	百	拾	円
金 額			¥	5	0	0	0

ただし

7月イコカチャージ代

備 考

・按分による場合 政務活動費充当額（上限額がある場合その額）

5,000円

支払い額 按分率

10,000円 × 1/2 = 5,000円

・広報紙については、支出書に印刷物見本を添付すること。

・図書を購入する場合は、図書名を明記すること。

図書名（

）

(参考様式)

領 収 書 等 貼 付 用 紙

支出書番号

16

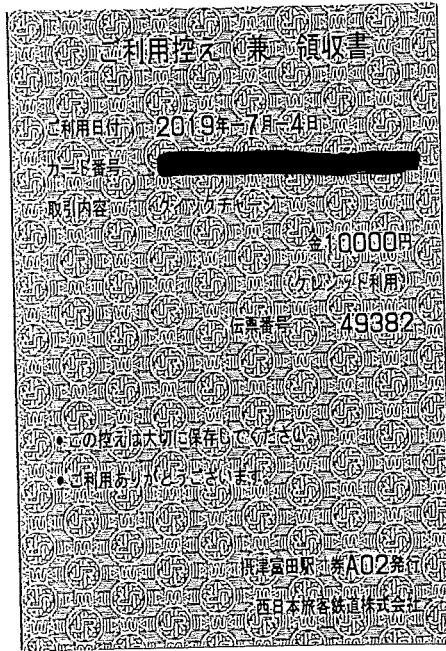

政 務 活 動 費 支 出 書

支出書番号 17

会 派 名	市民連合議員団	令和1年10月25日 発行
		令和元年度
議 員 名	久保 隆	費 目 旅費及び交通費

下記の金額を支出する。

	百	拾	万	千	百	拾	円
金 額			¥	5	0	0	0

ただし

8月イコカチャージ代

備 考

・按分による場合 政務活動費充当額 (上限額がある場合その額)

5,000 円

支払い額

按分率

10,000 円 × 1/2 = 5,000 円

・広報紙については、支出書に印刷物見本を添付すること。

・図書を購入する場合は、図書名を明記すること。

図書名 ()

(参考様式)

領 収 書 等 貼 付 用 紙

支出書番号

17



政 務 活 動 費 支 出 書

支出書番号 18

会 派 名	市民連合議員団	令和1年10月25日 発行
		令和元年度
議 員 名	久保 隆	費 目 旅費及び交通費
下記の金額を支出する。		
金額	百	拾
		万
		千
		百
		拾
		円
		¥ 5 0 0 0
ただし 9月イコカチャージ代		
備 考		
・ 按分による場合 政務活動費充当額 (上限額がある場合その額)		
5,000 円		
支払い額 按分率		
10,000 円 × 1/2 = 5,000 円		
・ 広報紙については、支出書に印刷物見本を添付すること。		
・ 図書を購入する場合は、図書名を明記すること。		
図書名 ()		

(参考様式)

領 収 書 等 貼 付 用 紙

支出書番号

18

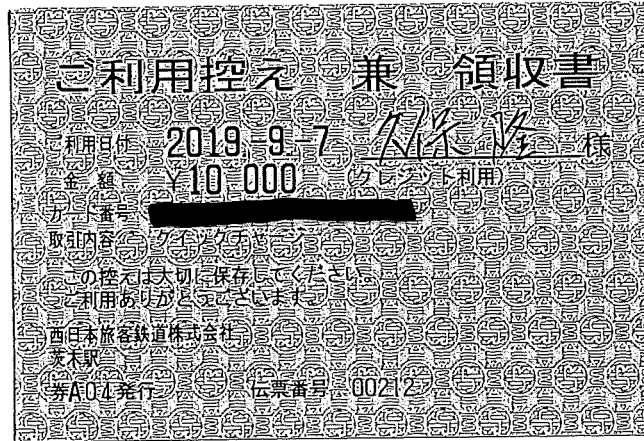

政 務 活 動 費 支 出 書

支出書番号 19

会 派 名	市民連合議員団	令和1年10月25日 発行
		令和元年度
議 員 名	久保 隆	費 目 事務雑費

下記の金額を支出する。

	百	拾	万	千	百	拾	円
金額			¥	2	9	6	1

ただし

事務消耗品代

備 考

・按分による場合 政務活動費充当額 (上限額がある場合その額)
円

支払い額 按分率
円 × / = 円

・広報紙については、支出書に印刷物見本を添付すること。

・図書を購入する場合は、図書名を明記すること。

図書名 ()

(参考様式)

領 収 書 等 貼 付 用 紙

支出書番号

19

2019年09月30日(月)

領 収 証

久保隆 様

¥ 2, 961 -

証
収
領
コーナ
072-677-2957
高槻店

上記正に領収しました(消費税 219円を含みます)

コーナン商事株式会社

〒593-8324 堺市西区鳳東町6-637-1

高槻店

TEL 072-677-2957 現口 掛口 クレ口 SR口

※保管上のお願

財布等で保管戴く場合は、印刷面を内側に折って保管願います。
お買上げ明細だけの返品、交換はお受けできません。

レシート用紙代

担当者

[Redacted]

政 務 活 動 費 支 出 書

支出書番号 22

会 派 名	市民連合議員団	令和2年1月16日 発行
		令和元年度
議 員 名	久保 隆	費 目 事務雑費

下記の金額を支出する。

	百	拾	万	千	百	拾	円
金 額	¥	1	1	5	5	0	0

ただし

パーソナルコンピューター

備 考

・按分による場合 政務活動費充当額 (上限額がある場合その額)
円

支払い額 231,000 円 × 按分率 $\frac{1}{2}$ = 115,000 円

・広報紙については、支出書に印刷物見本を添付すること。

・図書を購入する場合は、図書名を明記すること。

図書名 ()

(参考様式)

領 収 書 等 貼 付 用 紙

支出書番号

22

久保 殿

No. 004483

領 収 証

¥ 23,000 -

但、10/22代金

2020年 1月 16日 上記金額正に領収いたしました
(金額訂正、担当者印無き物は無効にさせていただきます)

扱 者



マツモト



高槻市真上町2-3-17
TEL (072)681-8188(代)
FAX (072)685-2429
m8188m@tcn.zaq.ne.jp



様式第13号

備品設置届出書

令和 2年 1月16日

高槻市議会議長 様

議員名 久保隆
(会派名及び代表者名)



備品を購入したので、下記のとおり備品の設置について届け出ます。

記

備品名	価格	備考
パーソナルコンピューター	231,000 円	
	円	
	円	

以上

政 務 活 動 費 支 出 書

支出書番号 23

<p>会 派 名</p>	<p>市民連合議員団</p>	<p>令和2年3月15日 発行</p>																	
		<p>令和元年度</p>																	
<p>議 員 名</p>	<p>久保 隆</p>	<p>費 目 事務雑費</p>																	
<p>下記の金額を支出する。</p>																			
<table border="1"> <tr> <td></td> <td>百</td> <td>拾</td> <td>万</td> <td>千</td> <td>百</td> <td>拾</td> <td>円</td> </tr> <tr> <td>金 額</td> <td></td> <td></td> <td>¥</td> <td>9</td> <td>6</td> <td>3</td> <td>0</td> </tr> </table>					百	拾	万	千	百	拾	円	金 額			¥	9	6	3	0
	百	拾	万	千	百	拾	円												
金 額			¥	9	6	3	0												
<p>ただし 事務消耗品代</p>																			
<p>備 考</p> <p>・按分による場合 政務活動費充当額（上限額がある場合その額） 円</p> <p>支払い額 按分率 円 × / = 円</p>																			
<p>・広報紙については、支出書に印刷物見本を添付すること。</p> <p>・図書を購入する場合は、図書名を明記すること。 図書名（ ）</p>																			

(参考様式)

領 収 書 等 貼 付 用 紙

支出書番号

23

Joshin

領 収 証

印紙税申告納
付につき浪速
税務署承認済

2020年03月15日 12:11 No. 40847444

久保 様

14	社員コード	取引番号	ターミナル番号
		73154	4084

領収金額	百万	千	円
		¥ 9,	630

うち消費税等 (875)
 10%対象額 (9,630) 10%消費税 (875)

上記金額正に領収致しました。

但し 事務用品

金種内訳	1. 現金 ()	2. クレジットカード ()
	3. J-Debit ()	4. 金券等 ()
	5. ギフト ()	6. 共通カード ()
	⑦ スマホ (9,630)	
	現金 (J-Debit含む) 及び金券等に含まれる消費税等 875	

領収	担当者コード	担当者	販店コード	店名
			1837	高槻大塚店
得意	コード		売担当者コード	担当者

売上伝票番号 ご入金金額 売上種別 照 合

入金内訳	¥9,630	U-1 ス

毎度お引き立てにあずかりましてまことにありがとうございます。
 ご入金内容につきましてご不明な点がございましたら下記の領収部署へ、商品につきましてはお買上げの店へお問い合わせ下さい。

尚、本証は、金額の抹消、訂正されたもの及び店データ印無きものは無効となります。

上新電機株式会社

領収部署
高槻大塚店
 072-672-2911

