

高槻はな保育園

[設置主体]

社会福祉法人ハナ集いの家

[所在地] 高槻市 芥川町3丁目3-14

電話 072-668-2687

[保育の方針・目標]

保育方針

子どもの関わりの中で、人に対する愛情や信頼感、そして人権を大切にする心を育てる

子どもの目線で豊かな愛情を持って気持ちを受け止め一人ひとりの目標に合わせ、生活リズムを整えていく

保育目標

生理的欲求が十分に満たされ安心して過ごす

自分を肯定する気持ちを育む

基本的な生活習慣を養い、生活できる自立と生きる力の基礎を養う

[施設・設備]

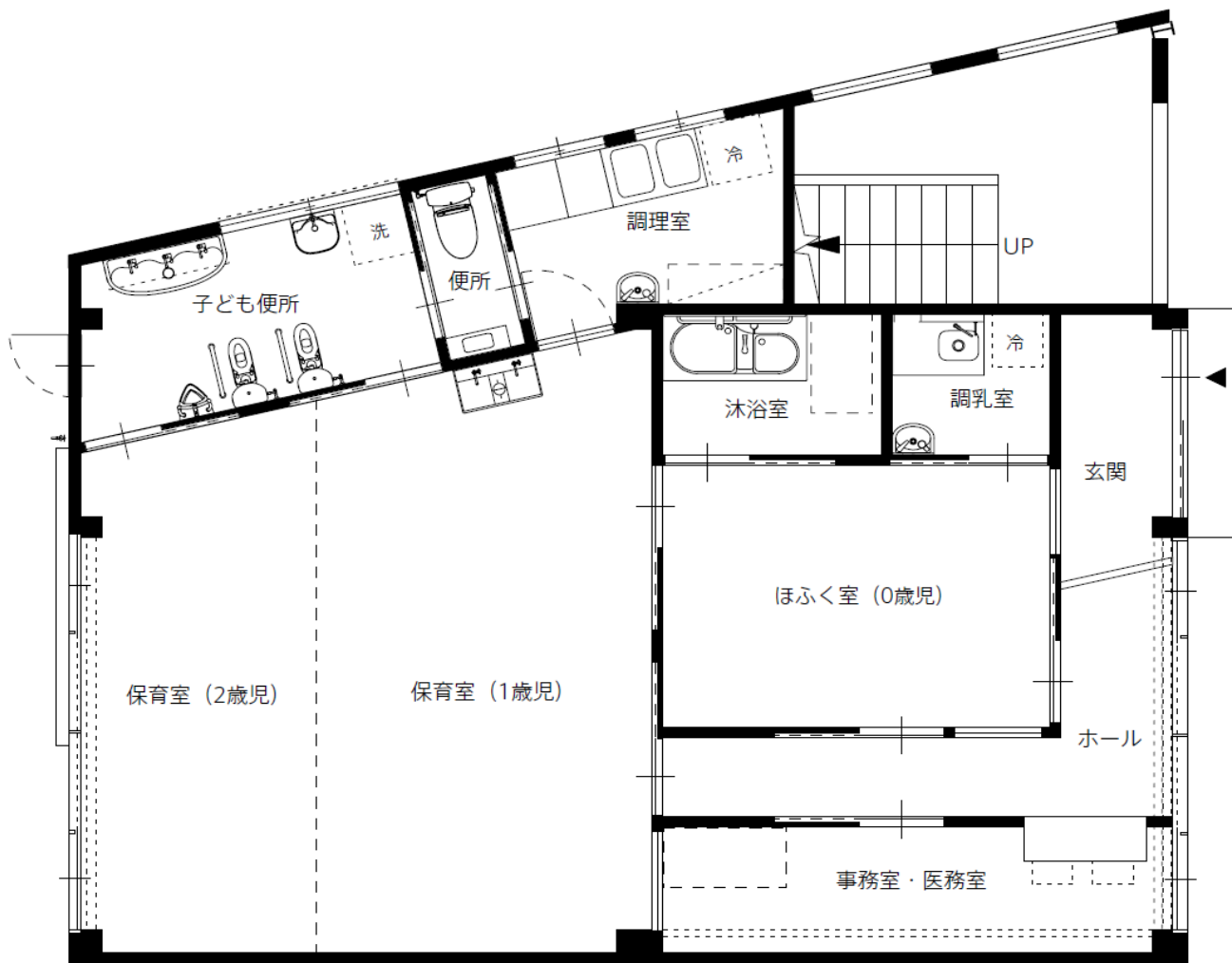

[職員の状況] [令和3年4月1日]

※非常勤・アルバイト含む

管理者： 1人

保育士： 8人

栄養士： 1人

調理員： 1人

保育補助： 1人

[保育室面積]

	定員	面積(m ²)
0歳児	3人	10.07
1歳児	6人	19.85
2歳児	6人	11.91
遊戯室		
屋外遊技場		
備考	屋外デッキ	

[基本情報]

開園日	月曜日 ~ 土曜日	
開園時間	平日	午前 7 時 00 分 ~ 午後 7 時 00 分
	土曜日	午前 7 時 00 分 ~ 午後 7 時 00 分
休園日	日曜、祝日	
保育標準時間	保育時間	午前 7 時 00 分 ~ 午後 6 時 00 分
	保育延長時間	午後 6 時 00 分 ~ 午後 7 時 00 分
	延長保育料	午後 6 時 00 分 ~ 午後 7 時 00 分 月極 5,000円 ・ 一時利用 30分毎400円 ※午後7時以降15分毎500円
保育短時間	保育時間	① 午前 8 時 00 分 ~ 午後 4 時 00 分 ② 午前 時 分 ~ 午後 時 分
	保育延長時間	① 午前7時00分 ~ 午前8時00分、 午後4時00分 ~ 午後7時 00分 ② 午前 時 分 ~ 午前 時 分、 午後 時 分 ~ 午後 時 分
	延長保育料	午後 時 分 ~ 午後 時 分 月極 5,000円 ・ 一時利用 30分毎400円 ※午後7時以降15分毎500円
送迎の場所	<input checked="" type="checkbox"/> 保育室にて送迎 <input type="checkbox"/> 保育園の玄関にて送迎	
駐車場の有無	<input type="checkbox"/> あり (台数 台) <input checked="" type="checkbox"/> なし	

[地域子ども・子育て支援事業等の実施状況]

[一日の生活（平均的過ごし方）]

区分	午前						午後							
	7:00	8:00	9:00	10:00	11:00	12:00	1:00	2:00	3:00	4:00	5:00	6:00	7:00	
乳児	順次登園	自由遊び	排泄・朝おやつ	室内遊び	季節の製作	リズム遊び	排泄手洗い	着替え	給食	午睡	排泄	おやつ	自由遊び	順次降園

[主な年間行事]

月	行事内容	月	行事内容	月	行事内容
4	入園・進級式	8	水あそび	12	個人懇談・クリスマス会
5	園外保育（2歳）・内科検診	9	お月見	1	お正月あそび
6	個人懇談・歯科検診	10	運動会	2	節分（豆まき）
7	七夕	11	内科検診・園外保育	3	お別れ会・修了式

[特別保育（音楽、体操等特別保育）]

特別保育の内容	実施状況	対象児童	実費徴収の有無
	<input type="checkbox"/> 月 <input type="checkbox"/> 週 <input type="checkbox"/> 回	歳児 人	<input type="checkbox"/> 有 <input type="checkbox"/> 無 (歳児: 円/月)
	<input type="checkbox"/> 月 <input type="checkbox"/> 週 <input type="checkbox"/> 回	歳児 人	<input type="checkbox"/> 有 <input type="checkbox"/> 無 (歳児: 円/月)
	<input type="checkbox"/> 月 <input type="checkbox"/> 週 <input type="checkbox"/> 回	歳児 人	<input type="checkbox"/> 有 <input type="checkbox"/> 無 (歳児: 円/月)