

# 富田あゆみ保育園

[設置主体] 株式会社ウィブレイン

[所在地] 高槻市 富田町3丁目7-2

電話 072-648-3337

## [保育の方針・目標]

### <保育方針>

- 安定した生活リズムを確立し、自我の芽生えを育てます。
- 個々の子どもとかわりながら、1人ひとりの可能性を引き出し、自分らしさを存分に出す充実した生活を通して、自己肯定感を育てます。
- 心身ともに使って遊ぶ楽しさの中で、五感を育て、色々なことに興味や関心を育てます。

### <保育目標>

- 安心して生活をし、自分のことは自分でしようとする気持ちを持つ。
- 人とのかわりを心地よく感じ、自己主張したり、友だちへの関心を持ったりする。
- 身近な人やいろいろなものに興味関心を持ち関わろうとする。
- いろいろな体験を通して、体を動かしたり、イメージを持ってあそぶ楽しさを知り、言葉で表現する。

## [施設・設備]

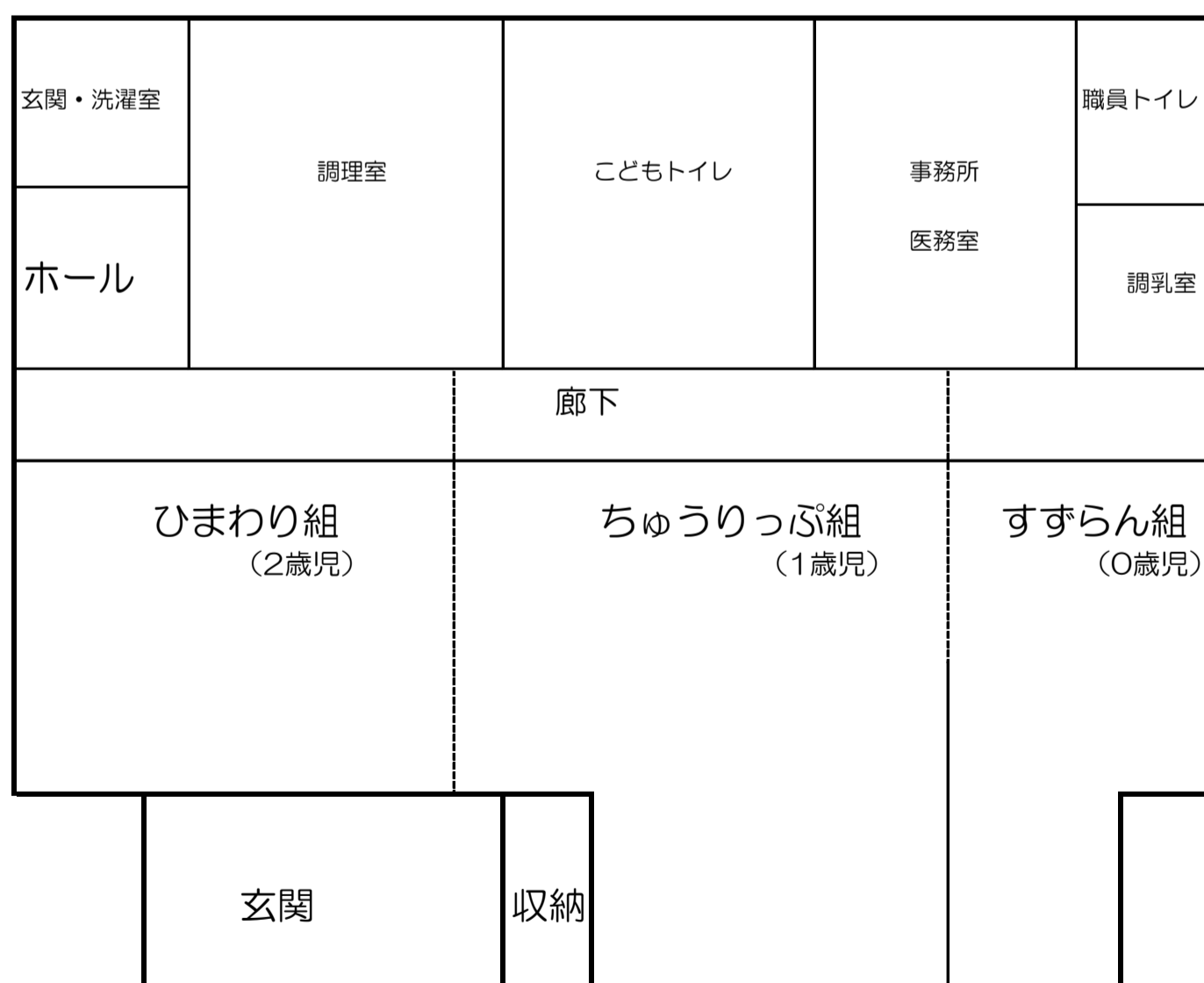

### [職員の状況] [令和3年4月1日]

※非常勤・アルバイト含む

管理者：1人

保育士：8人

子育て支援員：3人

管理栄養士：1人

栄養士：1人

### [保育室面積]

	定員	面積(m <sup>2</sup> )
0歳児	3	10.35
1歳児	8	27.36
2歳児	8	21.09
遊戯室		
屋外遊技場		
備考		

[基本情報]

開園日	月曜日 ~ 土曜日	
開園時間	平日	午前 7 時 00 分 ~ 午後 7 時 00 分
	土曜日	午前 7 時 00 分 ~ 午後 7 時 00 分
休園日	日曜・祝日・年末年始	
保育標準時間	保育時間	午前 7 時 00 分 ~ 午後 6 時 00 分
	保育延長時間	午後 6 時 00 分 ~ 午後 7 時 00 分
	延長保育料	月極 3000円 ・ 一時利用 500円 (30分毎)
保育短時間	保育時間	① 午前 9 時 00 分 ~ 午後 5 時 00 分
	保育延長時間	① 午前7時00分 ~ 午前9時00分、午後5時00分 ~ 午後7時00分
	延長保育料	月極 3000円 (30分毎) ・ 一時利用 500円 (30分毎)
送迎の場所	<input checked="" type="checkbox"/> 保育室にて送迎 (朝) <input checked="" type="checkbox"/> 保育園の玄関にて送迎 (夕)	
駐車場の有無	<input type="checkbox"/> あり (台数 台) <input checked="" type="checkbox"/> なし	

[地域子ども・子育て支援事業等の実施状況]

[一日の生活 (平均的過ごし方)]

区分	午後													
	7:00	8:00	9:00	10:00	11:00	12:00	1:00	2:00	3:00	4:00	5:00	6:00	7:00	
乳児	開園	合同保育	各クラスに分かれる	おやつ	室内遊び及び戸外遊び	順次給食	午睡		順次起床	おやつ	室内遊び	順次降園	合同保育	閉園

[主な年間行事]

月	行事内容	月	行事内容	月	行事内容
4	入園式 お楽しみ会	8	夏祭り すいか割り お楽しみ会	12	1歳保育参観・懇談会 クリスマス会 お楽しみ会
5	内科検診 2歳保育参観・懇談会 お楽しみ会	9	交通安全教室 秋の遠足 (2歳) お楽しみ会	1	お楽しみ会
6	1歳保育参観・懇談会 0歳保育参加 歯科検診 お楽しみ会	10	内科検診 運動会 お楽しみ会 ハロウィンパーティー	2	節分 お楽しみ会
7	七夕まつり お楽しみ会 (プール開き)	11	2歳保育参観・懇談会 お楽しみ会	3	ひなまつり お別れ会 (2歳) お楽しみ会

[特別保育 (音楽、体操等特別保育)]

特別保育の内容	実施状況	対象児童	実費徴収の有無
リトミック	<input type="checkbox"/> 月 <input checked="" type="checkbox"/> 毎日	2 歳児 8 人	<input type="checkbox"/> 有 <input checked="" type="checkbox"/> 無 ( 歳児: 円/月)
絶対音感	<input type="checkbox"/> 月 <input checked="" type="checkbox"/> 毎日	2 歳児 8 人	<input type="checkbox"/> 有 <input checked="" type="checkbox"/> 無 ( 歳児: 円/月)
	<input type="checkbox"/> 月 <input type="checkbox"/> 週 <input type="checkbox"/> 回	歳児 人	<input type="checkbox"/> 有 <input type="checkbox"/> 無 ( 歳児: 円/月)