

桜北町第三保育園

[設置主体]

株式会社BEIT

[所在地] 高槻市 大畑町 16-1

電話 072-648-3517

[保育の方針・目標]



ほんものに
体験する保育

～実際に見る・触れる環境が育てる～

ビレッジKids
Village Kids



保育理念
～ほんものの保育～

- ① 本当に大切なことを自身で考え、自分のことを自分でできるように
- ② 五感と自己肯定感を養い、子ども発信からのチャレンジを保育に変える
- ③ 楽しいことを楽しいと思えるよう、常に新しい経験と本物の本質に触れる

[施設・設備]

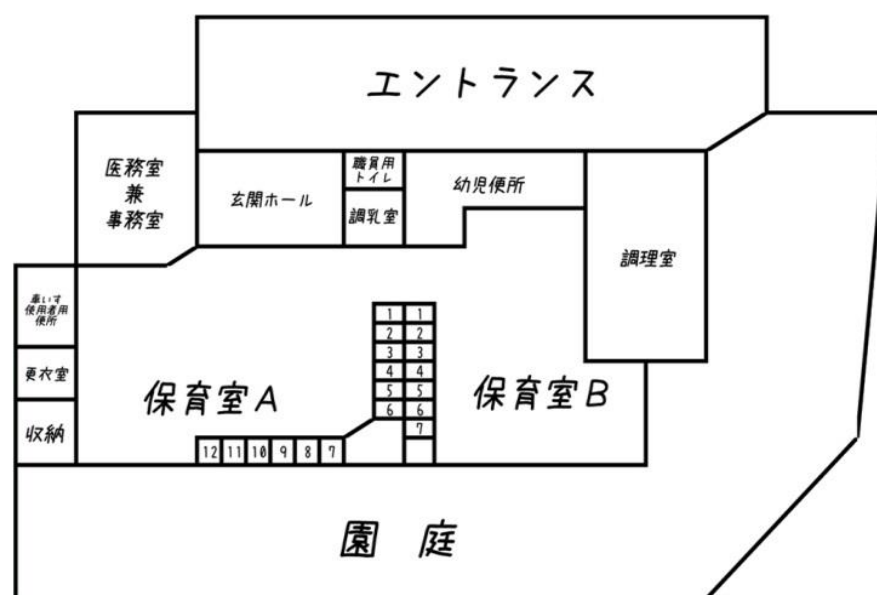

[職員の状況] [令和3年4月1日]

※非常勤・アルバイト含む

管理者： 1人
 保育士： 7人
 栄養士： 2人

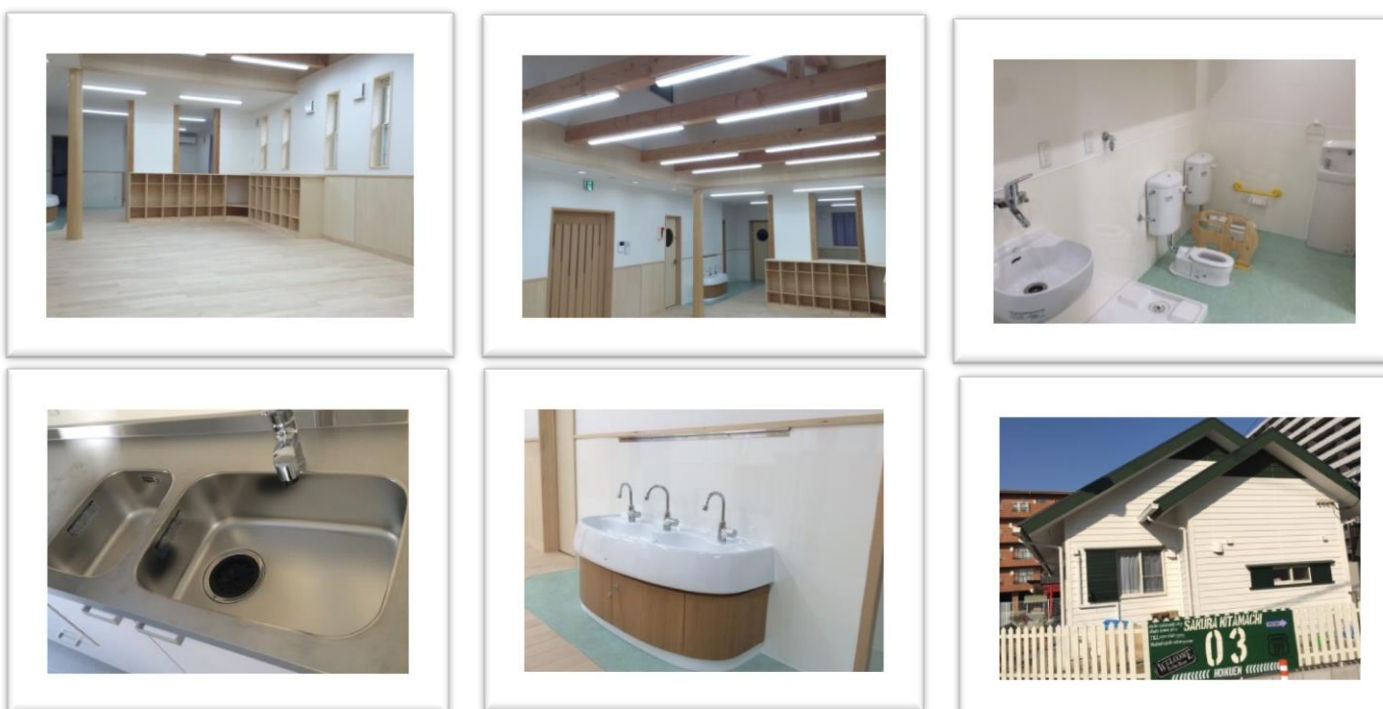

[保育室面積]

	定員	面積(m ²)
0歳児	6人	19.92m ²
1歳児	6人	19.8m ²
2歳児	6人	13.87m ²
遊戯室		
屋外遊技場		82.35m ²
備考		

[基本情報]

開園日	月曜日 ~ 土曜日	
開園時間	平日	午前 7 時 00 分 ~ 午後 7 時 00 分
	土曜日	午前 7 時 00 分 ~ 午後 7 時 00 分
休園日	日曜日・祝日・年末年始	
保育標準時間	保育時間	午前 7 時 30 分 ~ 午後 6 時 30 分
	保育延長時間	①午前 7時00分~午前 7時 30分、午後 6時 30分~午後 7時 00分
	延長保育料	午後 時 分 ~ 午後 時 分 月極 円 <u>一時利用</u> 500 円 / 30分
保育短時間	保育時間	①午前 8 時 30 分 ~ 午後 4 時 30 分 ②午前 9 時 00 分 ~ 午後 5 時 00 分
	保育延長時間	①午前 7時00分~午前 7時 30分、午後 6時 30分~午後 7時 00分 ②午前 7時 00分~午前 8時 30分、午後 4時 30分~午後 7時 00分
	延長保育料	午後 時 分 ~ 午後 時 分 月極 円 <u>一時利用</u> 500 円 / 30分
送迎の場所	<input checked="" type="checkbox"/> 保育室にて送迎 <input type="checkbox"/> 保育園の玄関にて送迎	
駐車場の有無	<input checked="" type="checkbox"/> あり (台数 3 台) <input type="checkbox"/> なし	

[地域子ども・子育て支援事業等の実施状況]

子育て相談の実施 延長保育・地域開放・子育て相談 (電話・個人懇談)

[一日の生活 (平均的過ごし方)]

区分	午後											
	7:00	8:00	9:00	10:00	11:00	12:00	1:00	2:00	3:00	4:00	5:00	6:00
乳児	開園	室内遊び	おむつ替え 水分補給	午睡準備 午睡	目覚め オムツ替え	給食準備 離乳食	授乳	午睡準備 午睡	目覚め オムツ替え	オヤツ・授乳	自由あそび お帰りのうた	延長保育
幼児	開園	室内遊び	排尿・手洗 お片付け	朝のうた 出欠 おやつ	自由あそび 設定保育	昼食	歯磨き 午睡準備	絵本の読み聞かせ 午睡	起床 排尿 手洗	自由あそび	自由あそび お帰りのうた	延長保育

[主な年間行事]

月	行事内容	月	行事内容	月	行事内容
4	◆入園・進級式(園児のみ) ◆健康診断(内科検診) ◆こいのぼりフェスタ	8	◆プール ◆プール参観 ◆夏まつり	12	◆クリスマス会
5	◆春の親子遠足 ◆懇談会	9	◆運動会 ◆父母会	1	◆お正月あそび ◆おもちつき大会
6	◆虫歯予防DAY ◆歯科健診 ◆保育参観	10	◆芋ほり ◆遠足 ◆健康診断	2	◆節分豆まき会 ◆発表会
7	◆七夕の集い ◆給食参観 ◆プール開き ◆父母会	11	◆懇談会 ◆健康診断(内科検診) ◆焼き芋	3	◆ひな祭り ◆卒園式

[特別保育 (音楽、体操等特別保育)]

特別保育の内容	実施状況	対象児童	実費徴収の有無
なし	<input type="checkbox"/> 月 <input type="checkbox"/> 週 <input type="checkbox"/> 回	歳児 人	<input type="checkbox"/> 有 <input type="checkbox"/> 無 (歳児: 円/月)
なし	<input type="checkbox"/> 月 <input type="checkbox"/> 週 <input type="checkbox"/> 回	歳児 人	<input type="checkbox"/> 有 <input type="checkbox"/> 無 (歳児: 円/月)
なし	<input type="checkbox"/> 月 <input type="checkbox"/> 週 <input type="checkbox"/> 回	歳児 人	<input type="checkbox"/> 有 <input type="checkbox"/> 無 (歳児: 円/月)