

ユメ小規模保育園

[設置主体] 一般社団法人ユメ保育園

[所在地] 高槻市 北柳川町16番22号

電話 072-692-0577

[保育の方針・目標]

保育方針 1、win-win 2、地域・社会に貢献する  
3、子どもの可能性を引き出す (人間感覚・社会感覚・自然感覚・習慣形成から『自立』へ)  
4、安全・安心な教育環境  
5、日本の文化、伝統を継承する  
6、感謝の気持ちを大切にする  
保育目標 『素直にすくすく、それでいて礼儀正しく、優しく温かい人に育つように』  
(人間形成を行い、子どもが現在を最も良く生き、望ましい未来を作りだす基礎を培う。)

[施設・設備]

[職員の状況] [令和3年4月1日]  
※非常勤・アルバイト含む  
管理者： 1人  
保育士： 6人

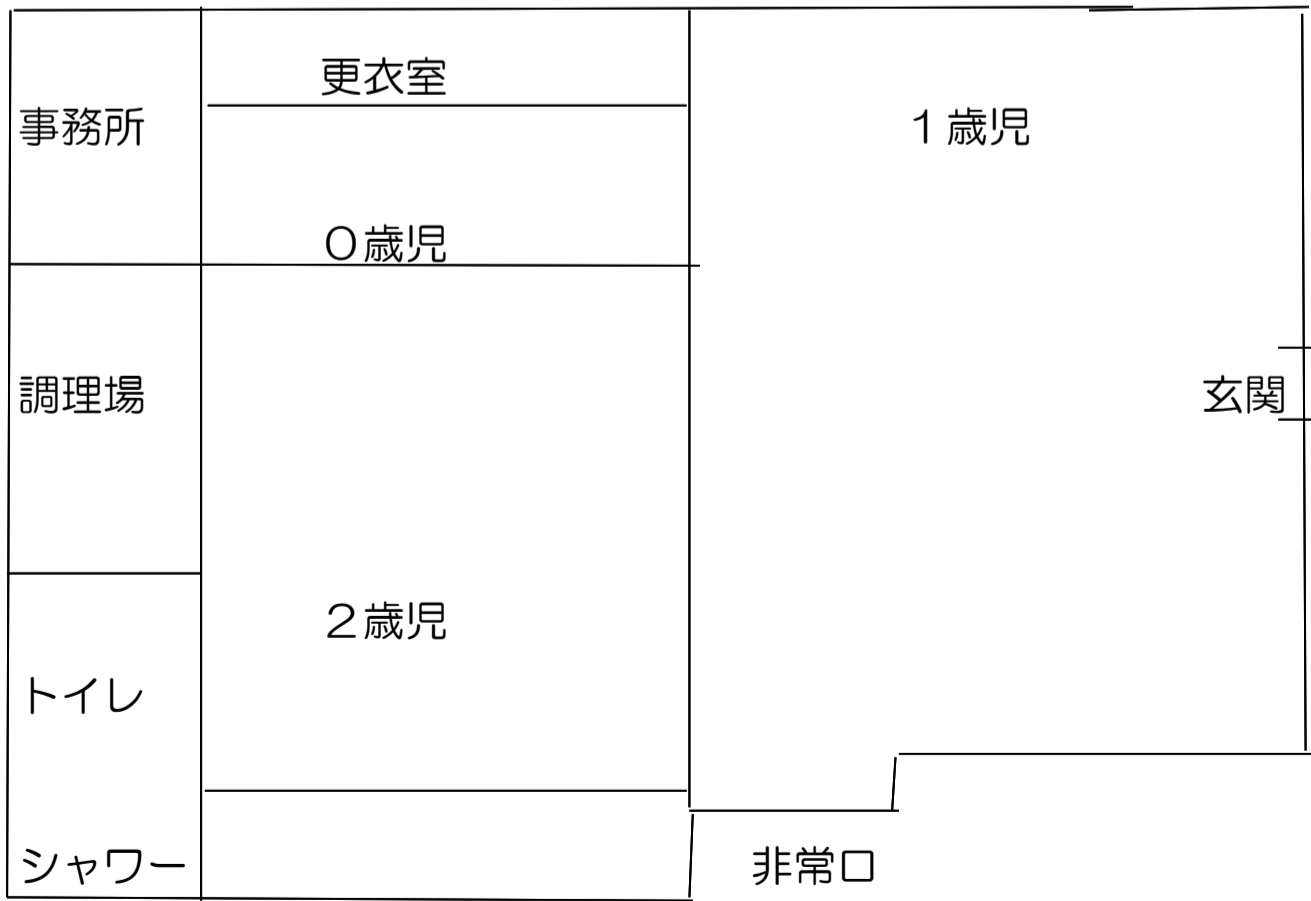

駐車場

[保育室面積]

	定員	面積(m <sup>2</sup> )
0歳児		9.9
1歳児	19人	37.78
2歳児		15.84
3歳児	0人	
4歳児	0人	
5歳児	0人	
遊戯室		
屋外遊技場		700
備考		

※令和3年4月1日時点の情報です。詳しい内容等は各施設・事業までお問い合わせください。

[基本情報]

開園日	月曜日 ~ 土曜日	
開園時間	平日	午前 7 時 30 分 ~ 午後 7 時 30 分
	土曜日	午前 7 時 30 分 ~ 午後 7 時 30 分
休園日 (※)	日曜日、祝日、年末年始	
保育標準時間	保育時間	午前 7 時 30 分 ~ 午後 6 時 30 分
	保育延長時間	午後 6 時 30 分 ~ 午後 7 時 30 分
	延長保育料	午後 時 分 ~ 午後 時 分 月極 5000円/30分 ・ 一時利用 250円/30分
保育短時間	保育時間	① 午前 9 時 00 分 ~ 午後 5 時 00 分 ② 午前 時 分 ~ 午後 時 分
	保育延長時間	① 午前7時30分 ~ 午前9時00分、午後5時00分 ~ 午後7時30分 ② 午前 時 分 ~ 午後 時 分
	延長保育料	午後 時 分 ~ 午後 時 分 月極 5000円/30分 ・ 一時利用 250円/30分
送迎の場所	<input checked="" type="checkbox"/> 保育室にて送迎 <input type="checkbox"/> 保育園の玄関にて送迎	
駐車場の有無	<input checked="" type="checkbox"/> あり (台数 3 台) <input type="checkbox"/> なし	

[地域子ども・子育て支援事業等の実施状況]

延長保育 あり

[一日の生活 (平均的過ごし方)]

区分	午前						午後														
	7:00	8:00	9:00	10:00	11:00	12:00	1:00	2:00	3:00	4:00	5:00	6:00	7:00								
乳児	開園	順次登園	合同保育	自由遊び	朝の会	ピアノ・歌	絵本読み	カード遊び	排泄おやつ	体操ダンス	お散歩	給食	歯磨き	お昼寝	目覚め	排泄	おやつ	自由遊び	降園準備	順次降園	延長保育
幼児	(This row is mostly blank in the original image, indicating a similar schedule to the infant group)																				

[主な年間行事]

月	行事内容	月	行事内容	月	行事内容
4	入園式 進級式 お花見 内科検診 交通安全	8	夏祭り	12	クリスマス会 餅つき大会
5	子どもの日 (鯉のぼり) 制作 母の日制作 歯科検診 防犯訓練 参観日	9	敬老の日 (感謝の作品)	1	凧あげ
6	父の日制作	10	運動会 ハロウィン 内科検診 遠足 防犯訓練 参観日	2	豆まき (節分) 生活発表会 防犯訓練
7	七夕 プール (水遊び)	11		3	作品展 ひな祭り 卒園式 (お別れ会)

毎月 身体測定 避難訓練 お誕生日会

[特別保育 (音楽、体操等特別保育)]

特別保育の内容	実施状況	対象児童	実費徴収の有無
カード学習・100玉そろばん	<input type="checkbox"/> 月 <input checked="" type="checkbox"/> 週 6 回	2 歳児 8 人	<input type="checkbox"/> 有 <input checked="" type="checkbox"/> 無 ( 歳児: 円/月)
	<input type="checkbox"/> 月 <input type="checkbox"/> 週 回	歳児 人	<input type="checkbox"/> 有 <input type="checkbox"/> 無 ( 歳児: 円/月)
	<input type="checkbox"/> 月 <input type="checkbox"/> 週 回	歳児 人	<input type="checkbox"/> 有 <input type="checkbox"/> 無 ( 歳児: 円/月)