

かんまき駅前保育園

[設置主体]

株式会社ジョイアスキッズ

[所在地] 高槻市 神内2丁目15番21号

電話 072-681-3256

[保育の方針・目標]

- *一人一人の発達過程を把握し、心の声に寄り添うことで自我を豊かに育む
- *五感を使い様々な体験を通して、自分で考える力・やってみようの気持ちを育む
- *様々な人との関わりを通して「ありがとう」「ごめんなさい」が素直に言え、仲間を大切にする思いやりを育む
- *家庭的なあたたかい環境の中で、豊かな個性と人に対する愛情を育む
- *保育者と一緒に子どもの育ちを見守り、日々の生活を通して共に成長し合う

[施設・設備]

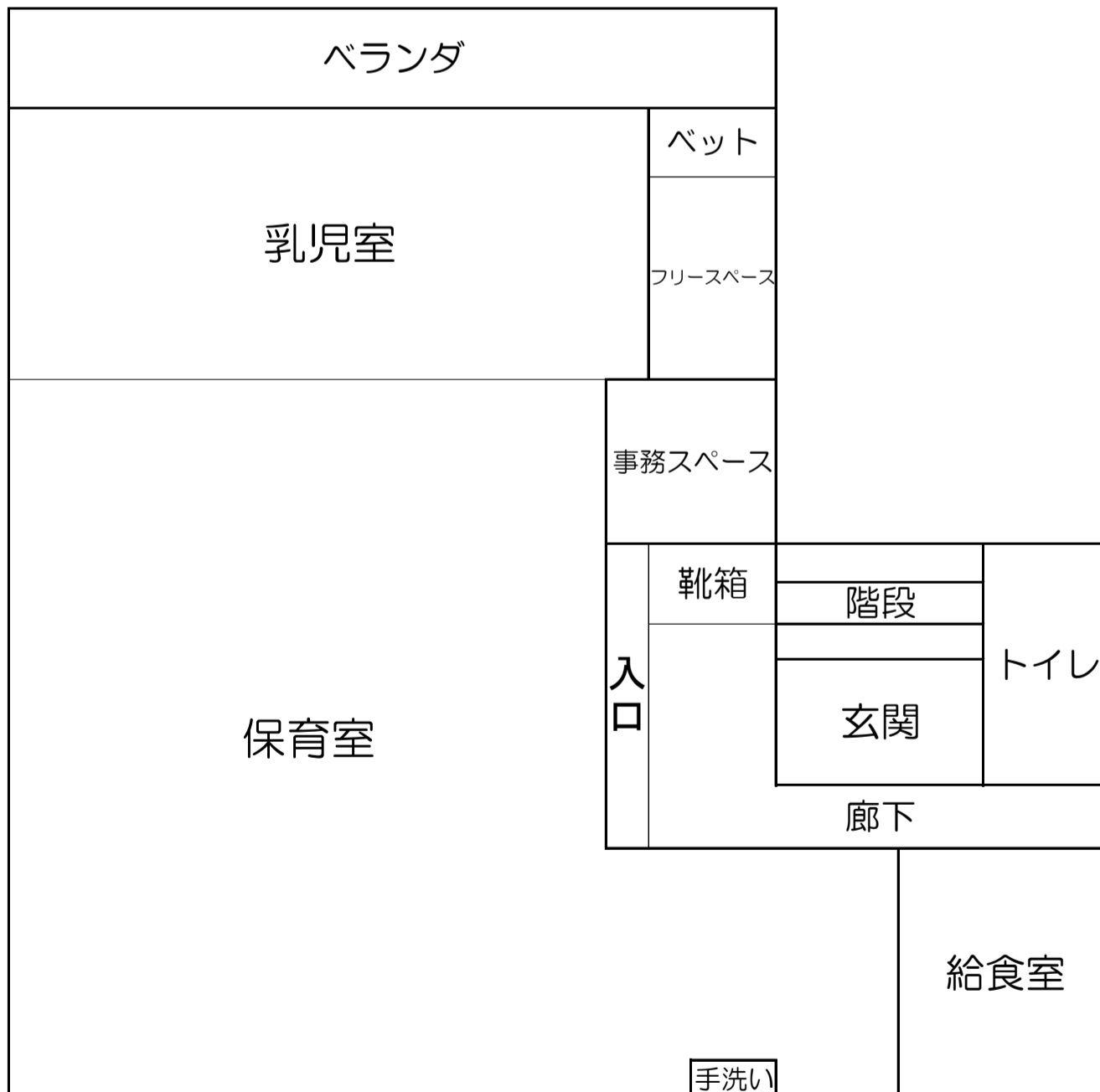

[職員の状況] [令和3年4月1日]
※非常勤・アルバイト含む

管理者： 1人
 保育士： 8人
 調理員： 2人

[保育室面積]

	定員	面積(m ²)
0歳児	3人	65.74m ²
1歳児	8人	
2歳児	8人	
遊戯室		
屋外遊技場		
備考		

※令和3年4月1日時点の情報です。詳しい内容等は各施設・事業までお問い合わせください。

[基本情報]

開園日	月曜日 ~ 土曜日	
開園時間	平日	午前 7 時 30 分 ~ 午後 7 時 30 分
	土曜日	午前 7 時 30 分 ~ 午後 7 時 30 分
休園日	日・祝 年末年始	
保育標準時間	保育時間	午前 7 時 30 分 ~ 午後 6 時 30 分
	保育延長時間	午後 6 時 30 分 ~ 午後 7 時 30 分
	延長保育料	午後 時 分 ~ 午後 時 分 ¥250/15分 上限¥4000 (1ヶ月)
保育短時間	保育時間	① 午前 8 時 00 分 ~ 午後 4 時 00 分 ② 午前 時 分 ~ 午後 時 分
	保育延長時間	① 午前7時30分 ~ 午前8時00分、 午後4時00分 ~ 午後7時30分 ② 午前 時 分 ~ 午前 時 分、 午後 時 分 ~ 午後 時 分
	延長保育料	午後 5 時 00 分 ~ 午後 7 時 30 分 ¥250/15分 上限¥4000 (1ヶ月)
送迎の場所	<input checked="" type="checkbox"/> 保育室にて送迎 <input type="checkbox"/> 保育園の玄関にて送迎	
駐車場の有無	<input type="checkbox"/> あり (台数 台) <input type="checkbox"/> なし	

[地域子ども・子育て支援事業等の実施状況]

[一日の生活 (平均的過ごし方)]

区分	午前			午後									
	7:30	8:00	9:00	10:00	11:00	12:00	1:00	2:00	3:00	4:00	5:00	6:00	7:30
乳児	開園	自由遊び	お片付け おやつ	朝のお集まり 設定保育 (散歩) 片付け 給食			午睡		目覚め おやつ	お帰りのお集まり	自由遊び	順次降園	最終降園

[主な年間行事]

月	行事内容	月	行事内容	月	行事内容
4	新入園児入園	8	プール	12	クリスマス会
5	こどもの日 ありがとうの日	9	敬老の日 歯科検診	1	お正月
6	健康診断	10	運動会 ハロウィン 健康診断	2	節分 お別れ遠足 生活発表会
7	プール 七夕	11		3	ひな祭り 卒園式

[特別保育 (音楽、体操等特別保育)]

特別保育の内容	実施状況	対象児童	実費徴収の有無
	<input type="checkbox"/> 月 <input type="checkbox"/> 週 回	歳児 人	<input type="checkbox"/> 有 <input type="checkbox"/> 無 (歳児: 円/月)
	<input type="checkbox"/> 月 <input type="checkbox"/> 週 回	歳児 人	<input type="checkbox"/> 有 <input type="checkbox"/> 無 (歳児: 円/月)
	<input type="checkbox"/> 月 <input type="checkbox"/> 週 回	歳児 人	<input type="checkbox"/> 有 <input type="checkbox"/> 無 (歳児: 円/月)