

月日	支出書番号	摘要	収入額	支払額	残額	費目								
						研修会・会議費	資料購入及び作成費	広報費	使用料及び借上料	通信運搬費	旅費及び交通費	事務雑費	会派共用費	
4	13	0001	210,000		210,000									
4	11	0002		2,938	207,062						2,938			
5	12	0003		5,623	201,439						5,623			
6	11	0004		3,176	198,263						3,176			
4	5	0005		5,000	193,263						5,000			
5	1	0006		5,000	188,263						5,000			
6	10	0007		5,000	183,263						5,000			
5	6	0008		1,500	181,763		1,500							
5	11	0009		27,660	154,103						27,660			
5	10	0010		10,000	144,103	10,000								
5	21	0011		1,000	143,103	1,000								
7	13	0012	210,000		353,103									
7	23	0013		6,740	346,363						6,740			
8	24	0014		5,928	340,435						5,928			
9	22	0015		6,209	334,226						6,209			
7	14	0016		5,000	329,226						5,000			
8	2	0017		5,000	324,226						5,000			
9	10	0018		5,000	319,226						5,000			
10	15	0019	210,000		529,226									
1	15	0020	210,000		739,226									

預金利息	0
------	---

合計	11,000	1,500	0	0	0	88,274	0	0	100,774
----	--------	-------	---	---	---	--------	---	---	---------

月日	支出 書 番号	摘 要	収入額	支払額	残額	費 目								
						研修会・ 会議費	資料購入 及び作成 費	広報費	使用料及 び借上料	通信運搬費	旅費及び 交通費	事務雑費	会派共用費	
2	28	0021		19,737	719,489		19,737							
12	3	0022		5,440	714,049		5,440							
4	24	0023		4,104	709,945		4,104							
4	24	0024		4,212	705,733		4,212							
3	2	0025		11,592	694,141							11,592		
10	8	0026		5,000	689,141						5,000			
11	5	0027		5,000	684,141						5,000			
12	2	0028		5,000	679,141						5,000			
1	7	0029		5,000	674,141						5,000			
2	1	0030		5,000	669,141						5,000			
10	31	0031		6,501	662,640						6,501			
11	23	0032		3,299	659,341						3,299			
12	30	0033		6,013	653,328						6,013			
1	23	0034		6,221	647,107						6,221			
2	27	0035		8,923	638,184						8,923			
3	27	0036		5,346	632,838						5,346			
10	25	0037		2,000	630,838	2,000								
10	15	0038		10,000	620,838	10,000								
3	27	0039		1,000	619,838	1,000								
6	27	0040		10,627	609,211							10,627		

預金利息	0
累 計	0

合 計	13,000	33,493	0	0	0	61,303	22,219	0	
累 計	24,000	34,993	0	0	0	149,577	22,219	0	230,789

月日	支出 書 番号	摘 要	収入額	支払額	残額	項 目							
						研修会・ 会議費	資料購入 及び作成 費	広報費	使用料及 び借上料	通信運搬費	旅費及び 交通費	事務雑費	会派共用費
11	27	0041		10,646	598,565							10,646	
1	3	0042		133,256	465,309			133,256					
		0043			465,309								
		0044			465,309								
		0045			465,309								
		0046			465,309								
		0047			465,309								
		0048			465,309								
		0049			465,309								
		0050			465,309								
		0051			465,309								
		0052			465,309								
		0053			465,309								
		0054			465,309								
		0055			465,309								
		0056			465,309								
		0057			465,309								
		0058			465,309								
		0059			465,309								
		0060			465,309								

預金利息	0
累 計	0

合 計	0	0	133,256	0	0	0	10,646	0	
累 計	24,000	34,993	133,256	0	0	149,577	32,865	0	374,691

政 務 活 動 費 支 出 書

支出書番号 2

会 派 名	立憲民主・元気ネット	平成30年4月11日 発行
		平成30年度
議 員 名	野々上 愛	費 目 旅費及び交通費

下記の金額を支出する。

	百	拾	万	千	百	拾	円
金 額			¥	2	9	3	8

ただし

ガソリン代4月分

備 考

・按分による場合 政務活動費充当額 (上限額がある場合その額)
円

支払い額 按分率
5,876 円 × 1/2 = 2,938 円

・広報紙については、支出書に印刷物見本を添付すること。

・図書を購入する場合は、図書名を明記すること。

図書名 ()

(参考様式)

領 収 書 等 貼 付 用 紙

支出書番号

2

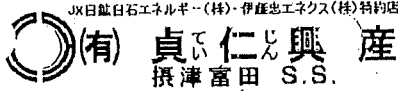

納品書 (領収書)

(有)貞仁興産
高槻市富田丘町14-16
TEL:072-696-0363 SS:50801

30年04月11日 17:44 レシートNo 35
野々上 愛 様
1-50801-7516 0000
売上 現金会員

ガソリン * 3-1
39.70 L ¥5876

合計 ¥5,876
(内消費税等 ¥435)
8579 釣銭 1万:4124 6千: 124 千:

担当: [REDACTED] 01 00141

政 務 活 動 費 支 出 書

支出書番号 3

会 派 名	立憲民主・元気ネット	平成30年5月12日 発行
		平成30年度
議 員 名	野々上 愛	費 目 旅費及び交通費
下記の金額を支出する。		
金額	百	拾
		万
		千
		百
		拾
		円
		¥ 5 6 2 3
ただし ガソリン代5月分		
備 考		
・按分による場合 政務活動費充当額 (上限額がある場合その額)		
円		
支払い額 按分率		
11,246 円 × 1/2 = 5,623 円		
・広報紙については、支出書に印刷物見本を添付すること。		
・図書を購入する場合は、図書名を明記すること。		
図書名 ()		

(参考様式)

領 収 書 等 貼 付 用 紙

支出書番号

3

 (有) 貞仁興産
 摂津富田 S.S.

納品書
(領収書)

(有)貞仁興産
 高槻市富田丘町14-16
 TEL:072-696-0363 SS:50801

30年05月05日 10:17 レシートNo 5
 野々上 愛 様
 I-50801-7516 0000
 売上 現金会員

ガソリン * 3-1
 33.00 L @153.0 ¥5049

合計 ¥5,049

(内消費税等 ¥374)

9507 釣銭 1万:4951 6千: 951 千:

担当: [Redacted] 01 00021

 (有) 貞仁興産
 摂津富田 S.S.

納品書
(領収書)

(有)貞仁興産
 高槻市富田丘町14-16
 TEL:072-696-0363 SS:50801

30年05月12日 18:45 レシートNo 23
 野々上 愛 様
 I-50801-7516 0000
 売上 現金会員

ガソリン * 1-1
 40.50 L ¥6197

合計 ¥6,197

(内消費税等 ¥459)

9779 釣銭 1万:3803 7千: 803 千:

担当: [Redacted] 01 00095

政 務 活 動 費 支 出 書

支出書番号 4

会 派 名	立憲民主・元気ネット	平成30年6月11日 発行
		平成30年度
議 員 名	野々上 愛	費 目 旅費及び交通費

下記の金額を支出する。

	百	拾	万	千	百	拾	円
金 額			¥	3	1	7	6

ただし

ガソリン代6月分

備 考

・按分による場合 政務活動費充当額 (上限額がある場合その額)

円

支払い額 按分率

$$6,353円 \times 1/2 = 3,176円$$

・広報紙については、支出書に印刷物見本を添付すること。

・図書を購入する場合は、図書名を明記すること。

図書名 ()

(参考様式)

領 収 書 等 貼 付 用 紙

支出書番号

4

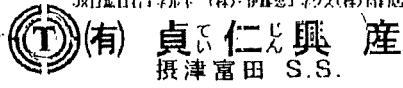

系内品書
(領収書)

(有) 貞仁興産
高槻市富田丘町1-4-1 G
TEL.: 072-696-0363 SS: 50801

30年06月11日 10:04 レシトNo. 5
野々上 愛 様
I-50801-7516-0000
売上 現金会員

ガソリン * 3-1
41.52 L ¥6353

合計 ¥6,353
(内消費税等 ¥471)
0936 釣銭 1万:3647 7千: 647 円:

担当: [REDACTED] 01 00021

政 務 活 動 費 支 出 書

支出書番号 5

会 派 名	立憲民主・元気ネット	平成30年4月5日 発行
		平成30年度
議 員 名	野々上 愛	費 目 旅費及び交通費
下記の金額を支出する。		
金額	百	拾
		万
		千
		百
		拾
		円
		¥ 5 0 0 0
ただし 交通系ICカードチャージ4月分		
備 考		
・按分による場合 政務活動費充当額 (上限額がある場合その額)		
円		
支払い額 按分率		
10,000円 × 1/2 = 5,000円		
・広報紙については、支出書に印刷物見本を添付すること。		
・図書を購入する場合は、図書名を明記すること。		
図書名 ()		

(参考様式)

領 収 書 等 貼 付 用 紙

支出書番号

5

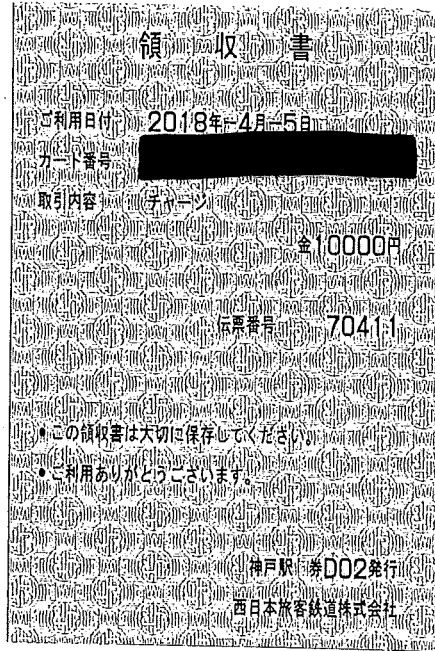

政 務 活 動 費 支 出 書

支出書番号 6

会 派 名	立憲民主・元気ネット	平成30年5月1日 発行
		平成30年度
議 員 名	野々上 愛	費 目 旅費及び交通費

下記の金額を支出する。

	百	拾	万	千	百	拾	円
金額			¥	5	0	0	0

ただし

交通系ICカードチャージ5月分

備 考

・按分による場合 政務活動費充当額 (上限額がある場合その額)

円

支払い額

按分率

$$10,000 \text{ 円} \times \frac{1}{2} = 5,000 \text{ 円}$$

・広報紙については、支出書に印刷物見本を添付すること。

・図書を購入する場合は、図書名を明記すること。

図書名 ()

(参考様式)

領 収 書 等 貼 付 用 紙

支出書番号

6

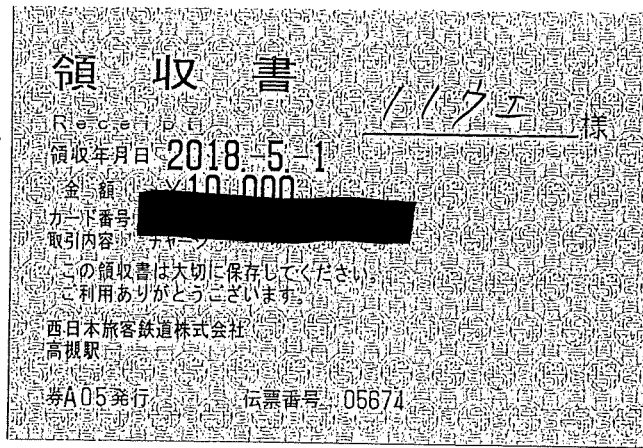

政 務 活 動 費 支 出 書

支出書番号 7

会 派 名	立憲民主・元気ネット	平成30年6月10日 発行
		平成30年度
議 員 名	野々上 愛	費 目 旅費及び交通費

下記の金額を支出する。

	百	拾	万	千	百	拾	円
金 額			¥	5	0	0	0

ただし

交通系ICカードチャージ6月分

備 考

・按分による場合 政務活動費充当額 (上限額がある場合その額)

円

支払い額 按分率

10,000 円 × 1/2 = 5,000 円

・広報紙については、支出書に印刷物見本を添付すること。

・図書を購入する場合は、図書名を明記すること。

図書名 ()

(参考様式)

領 収 書 等 貼 付 用 紙

支出書番号

7

領 収 書

Receipt 1171 様

領収年月日 **2018-6-10**

金額 **¥10,000**

カード番号 **[REDACTED]**

取引内容 **[REDACTED]**

この領収書は大切に保存してください。
ご利用ありがとうございます。

西日本旅客鉄道株式会社
高槻駅

券A04発行 伝票番号: 02172

政 務 活 動 費 支 出 書

支出書番号 8

会 派 名	立憲民主・元気ネット	平成30年5月6日 発行
		平成30年度
議 員 名	野々上 愛	費 目 資料購入及び作成費

下記の金額を支出する。

	百	拾	万	千	百	拾	円
金 額			¥	1	5	0	0

ただし

美濃陶磁歴史館 図録

備 考

・按分による場合 政務活動費充当額(上限額がある場合その額)

円

支払い額

按分率

円 ×

/

=

円

・広報紙については、支出書に印刷物見本を添付すること。

・図書を購入する場合は、図書名を明記すること。

図書名 ()

(参考様式)

領 収 書 等 貼 付 用 紙

支出書番号

8

領収証

No. 33

野 々 上

様 2018 年 5 月 6 日

金額

7 1 3 0 0

内

但 図録代600

消費税等

上記正に領収いたしました

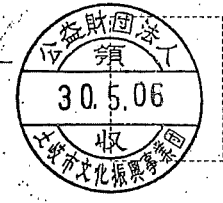

現金

小切手

公益財団法人 土岐市文化振興事業団

係

土岐市美濃陶磁歴史館

HISAGO #778

政 務 活 動 費 支 出 書

支出書番号 9

会 派 名	立憲民主・元気ネット	平成30年5月11日 発行
		平成30年度
議 員 名	野々上 愛	費 目 旅費及び交通費
下記の金額を支出する。		
金額	百	拾
	¥	2
		7
		6
		6
		0
ただし 出張旅費宿泊費		
備 考		
・按分による場合 政務活動費充当額 (上限額がある場合その額) 円		
支払い額 按分率 円 × / = 円		
・広報紙については、支出書に印刷物見本を添付すること。		
・図書を購入する場合は、図書名を明記すること。 図書名 ()		

様式第11号(その1)

出張実施簿(管外)

平成30年 5月11日

高槻市議会議長 様

議員名 野々上 愛



下記のとおり出張したので報告します。

出張の期間	平成30年 5月10日(木)~平成30年 5月11日(金)		
出張先	石川県金沢市		
出張の目的	研修会、視察、並びに調査 *いずれかに○を付けてください。また、その他の場合は、その内容を記入してください。		
旅費額	交通費	宿泊料	合計額
	14,660円 8,860円	18,000円 10,000円	27,660円 18,860円
参加費等その他必要な経費	10,000円		
費用総額	28,860円 37,660円		

* 参考となる書類があれば、添付して下さい。

出張報告書

平成30年 5月11日

高槻市議会議長 様

議員名 野々上 愛



(又は会派名及び代表者名)

下記のとおり出張したので報告します。

出張の実施日	平成30年 5月10日(木)～平成30年 5月11日(金)
出張先	石川県金沢市
出張の目的	研修会・視察・調査 *いずれかに○を付けてください。また、その他の場合は、その内容を記入してください。
出張の概要	<p>下記4点の視察、並びにヒアリング等を実施した。</p> <ul style="list-style-type: none"> ・金沢市の自転車政策について担当部局からヒアリング ・氷見市市役所建設のコーディネートを担当したファシリテーターの講演 ・日本版 CCRC の取り組み シェア金沢の現地視察 ・石川県の観光戦略について担当局よりヒアリング 部 <p>金沢市は、高槻市と同じく中核市として行政にあたるが、特に北陸の中心都市として、観光、商工業の発展が目覚ましい。県・市と連携した観光政策や、それらに基づく市の交通対策、自転車や公共交通、についてもしっかりとした連携が見られる。また北陸新幹線開業による、地元の機運も高く、地域の事業者などのまちづくりへの参加意欲も特に高い点が着目にあたいする。外来的発展と内発的発展の有機的な融合が見られる好例が各所でうかがえた。</p>

*参考となる書類があれば、添付して下さい。

9



高槻→金沢

2018/05/10(木) 08:00 出発

経路1	08:25発 → 11:02着	2時間37分	乗換 0回	7,330円	特
経路2	08:03発 → 11:48着	3時間45分	乗換 1回	7,110円	JR特
経路3	08:03発 → 11:48着	3時間45分	乗換 2回	8,020円	JR特弱
経路4	05/10 (08:07)発 → 05/11 06:00着	21時間53分	乗換 1回	6,720円	私鉄特

経路 1 国鉄

08:25発 → 11:02着 総額 7,330円					
所要時間 2時間37分 乗車時間 2時間37分 乗換 0回 距離 246.4km					
経路					
● 高槻					
08:25-11:02	JR特	サンダーバード7号(金沢行)		4,430円	指定席 2,900円
157分					246.4km
● 金沢					
6番線着					

P.G.C.D. 頭皮に届く。カンテサンス誕生 薬用竹毛美容液

経路 2

08:03発 → 11:48着 総額 7,110円					
所要時間 3時間45分 乗車時間 3時間4分 乗換 1回 距離 265.9km					
経路					
● 高槻					
08:03-08:15	JR	JR京都線新快速(米原行)	前~中	4,430円	89.3km
72分					
(41分) □ 米原					
09:56-11:48	JR特	しらさぎ3号(金沢行)		↓	指定席 2,680円
112分					176.6km
● 金沢					
7番線着					

経路 3

08:03発 → 11:48着 総額 8,020円					
所要時間 3時間45分 乗車時間 2時間25分 乗換 2回 距離 265.9km					
経路					
● 高槻					
08:03-08:16	JR	JR京都線新快速(米原行)	前・後	4,430円	21.6km
13分					
(16分) □ 京都					
08:32-08:52	新	ひかり512号(N700系)(東京行)	6・8号車	↓	指定席 2,250円
20分					67.7km
(64分) □ 米原					
09:56-11:48	JR特	しらさぎ3号(金沢行)		↓	指定席 1,340円
112分					176.6km
● 金沢					
7番線着					

声優養成所の 日ナレ 働きながら、学びながら、週1回3時間の演技レッスン。人気声優を多数輩出

経路 4 国鉄

05/10 (08:07)発 → 05/11 06:00着 総額 6,720円					
所要時間 21時間53分 乗車時間 5時間40分 乗換 1回					
経路					
● 高槻					
08:07-(08:18)	徒歩	徒歩 ルート地図			
11分					
□ 高槻市					
08:18-08:28	私	阪急京都線(河原町行)	前・中	220円	9.6km
10分					
(962分) □ 西山天王山/高速長岡京					

9



金沢→高槻

2018/05/11(金) 15:00 出発

経路1	15:19発 → 17:56着	2時間37分	乗換 1回	7,330円	JR 特
経路2	15:48発 → 18:41着	2時間53分	乗換 2回	8,020円	JR 特 新
経路3	15:48発 → 18:56着	3時間8分	乗換 1回	7,110円	JR 特
経路4	17:54発 → 20:23着	2時間29分	乗換 0回	7,330円	特 新
経路5	05/11 23:20発 → 05/12 (05:59)着	6時間39分	乗換 1回	6,720円	特 新

経路 1

15:19発 → 17:56着	総額 7,330円
所要時間 2時間37分	乗車時間 2時間32分 乗換 1回 距離 248.4km

経路	乗車位置	運賃	指定席/料金	距離
金沢	2番線発			
15:19-17:39 140分 (5分)	特 サンダーバード32号(大阪行)	前後	4,430円 指定席 2,900円	224.8km
17:44-17:56 12分	JR JR京都線新快速(米原經由姫路行)		↓	21.6km
高槻				

TSUBAKI

95% 以上が新シャンプーコンディショナーを
今後も使いたいと回答!*

今なら現金保証
キャンペーンも実施中!

詳しくはこちら

経路 2

15:48発 → 18:41着	総額 8,020円
所要時間 2時間53分	乗車時間 2時間27分 乗換 2回 距離 265.9km

経路	乗車位置	運賃	指定席/料金	距離
金沢	1番線発			
15:48-17:44 116分 (8分)	特 しらさぎ62号(米原行)	中後	4,430円 指定席 1,340円	176.6km
17:52-18:11 19分	新 ひかり519号(N700系)(新大阪行)	5・8・12号車	↓ 指定席 2,250円	67.7km
(18分)	口 京都			
18:28-18:41 12分	JR JR京都線新快速(網干行)		↓	21.6km
高槻				

経路 3

15:48発 → 18:56着	総額 7,110円
所要時間 3時間8分	乗車時間 3時間5分 乗換 1回 距離 265.9km

経路	乗車位置	運賃	指定席/料金	距離
金沢	1番線発			
15:48-17:44 116分 (3分)	特 しらさぎ62号(米原行)		4,430円 指定席 2,680円	176.6km
17:47-18:56 69分	JR 琵琶湖線新快速(米原經由播州赤穂行)		↓	89.3km
高槻				

TSUBAKI

95% 以上が新シャンプーコンディショナーを
今後も使いたいと回答!*

今なら現金保証
キャンペーンも実施中!

詳しくはこちら

経路 4

17:54発 → 20:23着	総額 7,330円
所要時間 2時間29分	乗車時間 2時間28分 乗換 0回 距離 248.4km

経路	乗車位置	運賃	指定席/料金	距離
金沢	2番線発			
特 サンダーバード42号(大阪行)		4,430円		248.4km

政 務 活 動 費 支 出 書

支出書番号 10

会 派 名	立憲民主・元気ネット	平成30年5月10日 発行																
		平成30年度																
議 員 名	野々上 愛	費 目 研修会・会議費																
<p>下記の金額を支出する。</p> <table border="1"> <tr> <td></td> <td>百</td> <td>拾</td> <td>万</td> <td>千</td> <td>百</td> <td>拾</td> <td>円</td> </tr> <tr> <td>金 額</td> <td></td> <td>¥</td> <td>1</td> <td>0</td> <td>0</td> <td>0</td> <td>0</td> </tr> </table> <p>ただし 研修会参加費 (JISSEN)</p>				百	拾	万	千	百	拾	円	金 額		¥	1	0	0	0	0
	百	拾	万	千	百	拾	円											
金 額		¥	1	0	0	0	0											
<p>備 考</p> <p>・按分による場合 政務活動費充当額 (上限額がある場合その額)</p> <p style="text-align: right;">円</p> <p>支払い額 按分率</p> <p style="text-align: center;">円 × / = 円</p>																		
<p>・広報紙については、支出書に印刷物見本を添付すること。</p> <p>・図書を購入する場合は、図書名を明記すること。</p> <p>図書名 ()</p>																		

(参考様式)

領 収 書 等 貼 付 用 紙

支出書番号

10

No. 20180515

領 収 書

野々上愛様

領収金額

¥10,000

但 JISSEN研修会 参加費として

平成30年5月10日 上記正に領収しました。

東京都足立区新田2-4-27-101
小椋修平事務所内

自治体政策青年ネットワーク
代表 西 哲史



JISSEN

～自治体政策青年ネットワーク～
2018年度 第1回（第33回）研修会

代 表 西 哲史
事務局長 小椋 修平

本研修会は、若年層や自治体を取り巻く諸課題を全国自治体の先進事例や学識有識者等から学ぶことにより地方自治体政策に活かすことを目的としています。

このたび金沢にて本年度第1回目（通算第33回目）の研修会を開催する運びとなりましたので、以下の通りご案内申し上げます。ぜひともご参加いただき、各地の先進事例や実態についても共有いただきますようお願いいたします。

【開催概要】

- ◎ 日 時 2018年5月10日(木)12時00分～5月11日(金)14時00分迄
- ◎ 場 所 金沢市内
- ◎ 参加費 都道府県議会議員／政令指定都市議会議員 12,000円
東京都特別区議会議員／中核市議会議員 10,000円
市議会議員 8,000円
町村議会議員 1,000円
※元職・候補者・インターンの参加費は無料とする。

【プログラム】

1日目 5月10日(木) 会場:金沢市役所・金沢市内会議室(調整中)

12:00 集合(JR金沢駅東口鼓門下)

13:00 「自転車のまちづくりと“まちなり”」

都市政策局 交通政策部 歩ける環境推進課

15:30 「地域を元気にすること(仮)」

講師:谷内博史さん 日本ファシリテーション協会会員

前)氷見市市長政策・都市経営戦略部 地方創生と自治への未来対話推進課

市民協働・ファシリテーション・地域おこし総括担当

元)七尾街づくりセンター株式会社事業部長

場所:調整中

17:00 JISSEN運営会議(場所:調整中)

18:30 情報交換会(実費)

*開催時間、プログラム内容は変更になる可能性もあります。ご了承ください。

*宿泊は金沢市内で各自ご準備ください。

2日目 5月11日(金) 会場:金沢市内

09:00 集合・タクシー移動(香林坊交差点周辺予定)

10:00 現地見学「日本版CCRC シェアハウス金沢」

13:00 「石川県の観光戦略の取り組み」(石川県庁)

*14時00分終了

政 務 活 動 費 支 出 書

支出書番号 11

会 派 名	立憲民主・元気ネット	平成30年5月21日 発行
		平成30年度
議 員 名	野々上 愛	費 目 研修会・会議費

下記の金額を支出する。

	百	拾	万	千	百	拾	円
金 額			¥	1	0	0	0

ただし

研修会参加費（関西若手議員の会）

備 考

・按分による場合 政務活動費充当額（上限額がある場合その額）

円

支払い額

按分率

円 ×

/

=

円

・広報紙については、支出書に印刷物見本を添付すること。

・図書を購入する場合は、図書名を明記すること。

図書名（

）

(参考様式)

領 収 書 等 貼 付 用 紙

支出書番号

11

領 収 書

NO.

3

117工 様

★

¥1,000-

但

平成30年5月21日セミナー受講料として

上記の金額、正に領収致しました。

収入
印紙

内訳

税抜金額

¥1,000

0

消費税額等

0%

¥0 関西若手議員の会

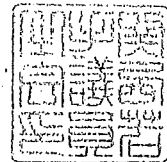

平成30年5月吉日

関西若手議員の会
会 員 各 位

関西若手議員の会
会長 大保 由香子(橿原市議会)

関西若手議員の会 研修会のご案内

拝啓 新緑の候、議員各位にはますますご健勝にてご活躍のことと存じます。

さて、地方議会議員として多様化する社会的ニーズに幅広く対応するため、この度、関西若手議員の会・公式研修会を下記の通り開催させていただきます。大変お忙しいとは存じますが、是非ご参加下さいますようお願い申し上げます。

敬具

記

5月21日(月)

13:00~14:00 研修① 「医療的ケアを必要とする子どもたちの未来」

講師：京都府健康福祉部障害者支援課 課長 南 孝徳氏

14:00~15:00 研修② 「重症心身障がい児放課後等デイサービスの現況について」

講師：特定非営利活動法人まーぶる 理事長 福富 恵美子氏

場所：長岡京市中央生涯学習センター(バンビオ1番館)4階 学習室1

※ 研修会費 会員1,000円

以上

【問い合わせ先】

関西若手議員の会 事務局長 竹内 太司朗(守口市議会)

携帯：[REDACTED]

e-mail：[REDACTED]

政 務 活 動 費 支 出 書

支出書番号 13

<p>会 派 名</p>	<p>立憲民主・元気ネット</p>	<p>平成30年7月23日 発行</p>																
		<p>平成30年度</p>																
<p>議 員 名</p>	<p>野々上 愛</p>	<p>費 目 旅費及び交通費</p>																
<p>下記の金額を支出する。</p>																		
<table border="1"> <tr> <td></td> <td>百</td> <td>拾</td> <td>万</td> <td>千</td> <td>百</td> <td>拾</td> <td>円</td> </tr> <tr> <td>金 額</td> <td></td> <td></td> <td>¥</td> <td>6</td> <td>7</td> <td>4</td> <td>0</td> </tr> </table>				百	拾	万	千	百	拾	円	金 額			¥	6	7	4	0
	百	拾	万	千	百	拾	円											
金 額			¥	6	7	4	0											
<p>ただし ガソリン代7月分</p>																		
<p>備 考</p> <p>・ 按分による場合 政務活動費充当額 (上限額がある場合その額)</p> <p style="text-align: right;">円</p> <p>支払い額 按分率</p> <p>13,480円 × 1/2 = 6,740円</p>																		
<p>・ 広報紙については、支出書に印刷物見本を添付すること。</p> <p>・ 図書を購入する場合は、図書名を明記すること。</p> <p>図書名 ()</p>																		

(参考様式)

領 収 書 等 貼 付 用 紙

支出書番号

13

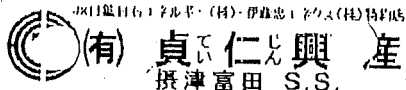

納品書 (領収書)

(有) 貞仁興産
 高槻市富田丘町14-16
 TEL: 072-696-0363 SS: 50801

30年07月10日 17:03 レシトNo 36
 野々上 愛 様
 I-50801-7516 0000
 売上 現金会員

ガソリン * 3-1
 40.30 L ¥6287

合計 ¥6,287
 (内消費税等 ¥466)
 2233 釣銭 1万:3713 7千: 713 千:

担当: [REDACTED] 01 00145

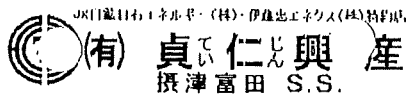

納品書 (領収書)

(有) 貞仁興産
 高槻市富田丘町14-16
 TEL: 072-696-0363 SS: 50801

30年07月23日 16:53 レシトNo 37
 野々上 愛 様
 I-50801-7516 0000
 売上 現金会員

ガソリン * 3-1
 39.70 L ¥6193

合計 ¥6,193
 (内消費税等 ¥459)
 2869 釣銭 1万:3807 7千: 807 千:

担当: [REDACTED] 01 00149



お客様控え
 IDEMITSU (クレジット領収書)

329905

セルフ高槻
 TEL 072-695-2231
 平井石油 株式会社
 大阪府高槻市大畑町22-17
 TEL 072-695-2231

売上 2018年 7月 7日
 09:06

NONOUE AI 様
 クレジット [REDACTED]XXXXXXXXXX [REDACTED]

出光ゼアス P-13(内)
 6.95 L 0144.0 1000円
 01200.00

合計 1,000円
 (内、消費税等(8.00%) 74円)

支払区分: 一括
 承認No. 0000105507

伝No: 10021 担当: 8800

※ 本書保管上のお願い
 財布・手帳等にはさんで保管戴く場
 合は、印刷面を内側に折り保管をお
 願いいたします。

13880

政 務 活 動 費 支 出 書

支出書番号 14

会 派 名	立憲民主・元気ネット	平成30年8月24日 発行
		平成30年度
議 員 名	野々上 愛	費 目 旅費及び交通費

下記の金額を支出する。

	百	拾	万	千	百	拾	円
金 額			¥	5	9	2	8

ただし

ガソリン代8月分

備 考

・按分による場合 政務活動費充当額 (上限額がある場合その額)

円

支払い額

按分率

$$11,856 \text{ 円} \times 1/2 = 5,928 \text{ 円}$$

・広報紙については、支出書に印刷物見本を添付すること。

・図書を購入する場合は、図書名を明記すること。

図書名 ()

(参考様式)

領 収 書 等 貼 付 用 紙

支出書番号

14

秋田銀行石上支店(株)・伊藤忠クレジット(株)特約店
(有) 貞仁興産
 摂津富田 S.S.

納品書 (領収書)

(有)貞仁興産
 高槻市富田丘町14-16
 TEL:072-696-0363 SS:50801

30年08月15日 16:34 引当No 25
 野々上 愛 様
 I-50801-7516 0000
 売上 現金会員

ガソリン * 3-1
 37.00 L @156.0 ¥5772

合計 ¥5,772
 (内消費税等 ¥428)
 3885 鈞銭 1万:4228 6千: 228 千:

担当: XXXXXXXXXX 01 00101

秋田銀行石上支店(株)・伊藤忠クレジット(株)特約店
(有) 貞仁興産
 摂津富田 S.S.

納品書 (領収書)

(有)貞仁興産
 高槻市富田丘町14-16
 TEL:072-696-0363 SS:50801

30年08月24日 18:08 引当No 40
 野々上 愛 様
 I-50801-7516 0000
 売上 現金会員

ガソリン * 1-1
 39.00 L @156.0 ¥6084

合計 ¥6,084
 (内消費税等 ¥451)
 4281 鈞銭 1万:3916 7千: 916 千:

担当: XXXXXXXXXX 01 00161

政 務 活 動 費 支 出 書

支出書番号 15

会 派 名	立憲民主・元気ネット	平成30年9月22日 発行
		平成30年度
議 員 名	野々上 愛	費 目 旅費及び交通費

下記の金額を支出する。

金 額	百	拾	万	千	百	拾	円
			¥	6	2	0	9

ただし

ガソリン代9月分

備 考

・按分による場合 政務活動費充当額 (上限額がある場合その額)

円

支払い額

按分率

$$12,418 \text{ 円} \times 1/2 = 6,209 \text{ 円}$$

・広報紙については、支出書に印刷物見本を添付すること。

・図書を購入する場合は、図書名を明記すること。

図書名 ()

(参考様式)

領 収 書 等 貼 付 用 紙

支出書番号

15

JX日鉱日石エネルギー(株)・伊勢エネクス(株)特約店
(有) 貞仁興産
 摂津富田 S.S.

納品書 (領収書)

(有)貞仁興産
 高槻市富田丘町14-16
 TEL:072-696-0363 SS:50801

30年09月03日 17:18 引込No 32
 野々上 愛 様
 I-50801-7516 0000
 売上 現金会員

ガソリン * 1-1
 38.60 L ¥6022

合計 ¥6,022
 (内消費税等 ¥446)
 4721 釣銭 1万:3978 7千: 978 千:

担当:  01 00129

JX日鉱日石エネルギー(株)・伊勢エネクス(株)特約店
(有) 貞仁興産
 摂津富田 S.S.

納品書 (領収書)

(有)貞仁興産
 高槻市富田丘町14-16
 TEL:072-696-0363 SS:50801

30年09月22日 13:00 引込No 11
 野々上 愛 様
 I-50801-7516 0000
 売上 現金会員

ガソリン * 3-1
 41.00 L @156.0 ¥6396

合計 ¥6,396
 (内消費税等 ¥474)
 5512 釣銭 1万:3604 7千: 604 千:

担当:  01 00045

12418

政 務 活 動 費 支 出 書

支出書番号 16

会 派 名	立憲民主・元気ネット	平成30年7月14日 発行
		平成30年度
議 員 名	野々上 愛	費 目 旅費及び交通費

下記の金額を支出する。

	百	拾	万	千	百	拾	円
金 額			¥	5	0	0	0

ただし

交通系ICカードチャージ7月分

備 考

・按分による場合 政務活動費充当額 (上限額がある場合その額)

円

支払い額 按分率

$$10,000 \text{ 円} \times 1/2 = 5,000 \text{ 円}$$

・広報紙については、支出書に印刷物見本を添付すること。

・図書を購入する場合は、図書名を明記すること。

図書名 ()

(参考様式)

領 収 書 等 貼 付 用 紙

支出書番号

16

領 収 書
Receipt

領収年月日 2018-7-14
金額 ¥10,000
カード番号 [REDACTED]
取引内容 [REDACTED]

この領収書は大切に保存してください。
ご利用ありがとうございます。

西日本旅客鉄道株式会社
播磨富田駅

券A04発行 伝票番号 48942

政 務 活 動 費 支 出 書

支出書番号 17

会 派 名	立憲民主・元気ネット	平成30年8月2日 発行
		平成30年度
議 員 名	野々上 愛	費 目 旅費及び交通費

下 記 の 金 額 を 支 出 す る。

	百	拾	万	千	百	拾	円
金 額			¥	5	0	0	0

ただし

交通系ICカードチャージ8月分

備 考

・按分による場合 政務活動費充当額 (上限額がある場合その額)

円

支払い額

按分率

$$10,000 \text{ 円} \times \frac{1}{2} = 5,000 \text{ 円}$$

・広報紙については、支出書に印刷物見本を添付すること。

・図書を購入する場合は、図書名を明記すること。

図書名 ()

(参考様式)

領 収 書 等 貼 付 用 紙

支出書番号

17

領 収 書

Receipt

領収年月日: 2018-8-2

金額: ¥10,000

取引内容: テーブル

この領収書は大切に保存してください。
ご利用ありがとうございます。

西日本旅客鉄道株式会社
摂津富田駅

券A04発行 伝票番号: 49793

政 務 活 動 費 支 出 書

支出書番号 18

会 派 名	立憲民主・元気ネット	平成30年9月10日 発行
		平成30年度
議 員 名	野々上 愛	費 自 旅費及び交通費

下 記 の 金 額 を 支 出 す る。

	百	拾	万	千	百	拾	円
金 額			¥	5	0	0	0

ただし

交通系ICカードチャージ9月分

備 考

・按分による場合 政務活動費充当額 (上限額がある場合その額)
円

支払い額 按分率
10,000 円 × 1/2 = 5,000 円

・広報紙については、支出書に印刷物見本を添付すること。

・図書を購入する場合は、図書名を明記すること。

図書名 ()

(参考様式)

領 収 書 等 貼 付 用 紙

支出書番号

18

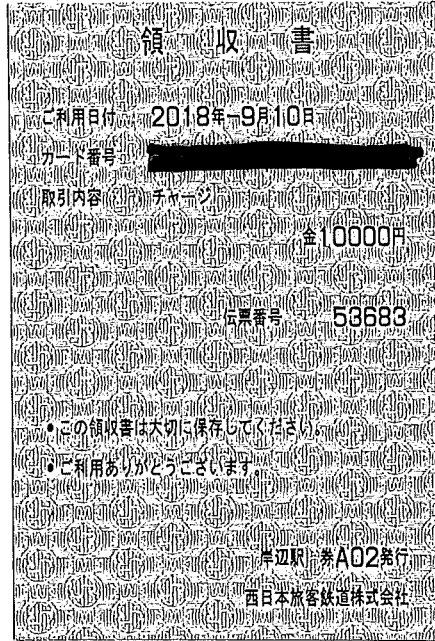

政 務 活 動 費 支 出 書

支出書番号 21

会 派 名	立憲民主・元気ネット	平成31年2月28日 発行
		平成30年度
議 員 名	野々上 愛	費 目 資料購入及び作成費
下記の金額を支出する。		
金額	百	拾
	万	千
	百	拾
	円	
	¥	1 9 7 3 7
ただし 新聞赤旗日曜版、議会と自治体 年間購読料		
備 考		
・按分による場合 政務活動費充当額 (上限額がある場合その額)		
円		
支払い額	按分率	
円 ×	/	= 円
・広報紙については、支出書に印刷物見本を添付すること。		
・図書を購入する場合は、図書名を明記すること。		
図書名 ()		

(参考様式)

領 収 書 等 貼 付 用 紙

支出書番号

21

日本共産党発行の
しんぶん赤旗

領 収 書

野々上愛 様

新聞・雑誌名 部数 金額

「しんぶん赤旗」日曜版	1	823
『議会と自治体』	1	780

1,603円

2018年 4月分

上記の金額たしかにいただきました。
ありがとうございました。

高槻市芥川町2-25-4
「赤旗」高槻・島本地区

総出張所

TEL 072-685-6661

赤旗の御購読ありがとうございます。引き続き、赤旗、日刊紙・日曜版の御購読をお願いいたします。

領収日

4/30 扱者

日本共産党発行の
しんぶん赤旗

領 収 書

野々上愛 様

新聞・雑誌名 部数 金額

「しんぶん赤旗」日曜版	1	823
『議会と自治体』	1	780

1,603円

2018年 5月分

上記の金額たしかにいただきました。
ありがとうございました。

高槻市芥川町2-25-4
「赤旗」高槻・島本地区

総出張所

TEL 072-685-6661

赤旗の御購読ありがとうございます。引き続き、赤旗、日刊紙・日曜版の御購読をお願いいたします。

領収日

5/31 扱者

日本共産党発行の
しんぶん赤旗

領 収 書

野々上愛 様

新聞・雑誌名 部数 金額

「しんぶん赤旗」日曜版	1	823
『議会と自治体』	1	780

1,603円

2018年 6月分

上記の金額たしかにいただきました。
ありがとうございました。

高槻市芥川町2-25-4
「赤旗」高槻・島本地区

総出張所

TEL 072-685-6661

赤旗の御購読ありがとうございます。引き続き、赤旗、日刊紙・日曜版の御購読をお願いいたします。

領収日

7/31 扱者

(参考様式)

領 収 書 等 貼 付 用 紙

支出書番号

21

2

日本共産党発行の
しんぶん赤旗
領 収 書

野々上愛 様

新聞・雑誌名	部数	金額
「しんぶん赤旗」日曜版	1	823
『議会と自治体』	1	780

1,603円

2018年 7月分

上記の金額たしかにいただきました。
ありがとうございました。

高槻市芥川町2-25-4
「赤旗」高槻・島本地区
総出張所

TEL 072-685-6661

赤旗の御購読ありがとうございます。引き続き、赤旗、日刊紙・日曜版の御購読をお願いいたします。

領収日 7/31 扱者 

日本共産党発行の
しんぶん赤旗
領 収 書

野々上愛 様

新聞・雑誌名	部数	金額
「しんぶん赤旗」日曜版	1	823
『議会と自治体』	1	780

1,603円

2018年 8月分

上記の金額たしかにいただきました。
ありがとうございました。

高槻市芥川町2-25-4
「赤旗」高槻・島本地区
総出張所

TEL 072-685-6661

赤旗の御購読ありがとうございます。引き続き、赤旗、日刊紙・日曜版の御購読をお願いいたします。

領収日 8/31 扱者 

日本共産党発行の
しんぶん赤旗
領 収 書

野々上愛 様

新聞・雑誌名	部数	金額
「しんぶん赤旗」日曜版	1	823
『議会と自治体』	1	780

1,603円

2018年 9月分

上記の金額たしかにいただきました。
ありがとうございました。

高槻市芥川町2-25-4
「赤旗」高槻・島本地区
総出張所

TEL 072-685-6661

赤旗の御購読ありがとうございます。引き続き、赤旗、日刊紙・日曜版の御購読をお願いいたします。

領収日 9/30 扱者 

(参考様式)

領 収 書 等 貼 付 用 紙

支出書番号

21

-3

日本共産党発行の
しんぶん赤旗

領 収 書

野々上愛 様

新聞・雑誌名	部数	金額
「しんぶん赤旗」日曜版	1	823
『議会と自治体』	1	780

1,603円

2018年 10月分

上記の金額たしかにいただきました。
ありがとうございました。
高槻市芥川町2-25-4
「赤旗」高槻・島本地区
総出張所
TEL 072-685-6661

赤旗の御購読ありがとうございます。引き続き、赤旗、日刊紙・日曜版の御購読をお願いいたします。

領収日 10/31 扱者 

日本共産党発行の
しんぶん赤旗

領 収 書

野々上愛 様

新聞・雑誌名	部数	金額
「しんぶん赤旗」日曜版	1	823
『議会と自治体』	1	780

1,603円

2018年 11月分

上記の金額たしかにいただきました。
ありがとうございました。
高槻市芥川町2-25-4
「赤旗」高槻・島本地区
総出張所
TEL 072-685-6661

赤旗の御購読ありがとうございます。引き続き、赤旗、日刊紙・日曜版の御購読をお願いいたします。

領収日 11/30 扱者 

日本共産党発行の
しんぶん赤旗

領 収 書

野々上愛 様

新聞・雑誌名	部数	金額
「しんぶん赤旗」日曜版	1	823
『議会と自治体』	1	780

1,603円

2018年 12月分

上記の金額たしかにいただきました。
ありがとうございました。
高槻市芥川町2-25-4
「赤旗」高槻・島本地区
総出張所
TEL 072-685-6661

赤旗の御購読ありがとうございます。引き続き、赤旗、日刊紙・日曜版の御購読をお願いいたします。

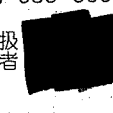
領収日 12/30 扱者 

(参考様式)

領 収 書 等 貼 付 用 紙

支出書番号

21

-4

日本共産党発行の
しんぶん赤旗

野々上愛 様

領 収 書

新聞・雑誌名	部数	金額
「しんぶん赤旗」日曜版	1	930
『議会と自治体』	1	780

1,710円

2019年 1月分

上記の金額たしかにいただきました。
ありがとうございました。
高槻市芥川町2-25-4
「赤旗」高槻・島本地区
総出張所
TEL 072-685-6661

赤旗の御購読ありがとうございます。引き続き、赤旗、日刊紙・日曜版の御購読をお願いいたします。

領収日

1/31

扱者

日本共産党発行の
しんぶん赤旗

野々上愛 様

領 収 書

新聞・雑誌名	部数	金額
「しんぶん赤旗」日曜版	1	930
『議会と自治体』	1	780

1,710円

2019年 2月分

上記の金額たしかにいただきました。
ありがとうございました。
高槻市芥川町2-25-4
「赤旗」高槻・島本地区
総出張所
TEL 072-685-6661

赤旗の御購読ありがとうございます。引き続き、赤旗、日刊紙・日曜版の御購読をお願いいたします。

領収日

2/28

扱者

日本共産党発行の
しんぶん赤旗

野々上愛 様

領 収 書

新聞・雑誌名	部数	金額
「しんぶん赤旗」日曜版	1	930
『議会と自治体』	1	960

1,890円

2019年 3月分

上記の金額たしかにいただきました。
ありがとうございました。
高槻市芥川町2-25-4
「赤旗」高槻・島本地区
総出張所
TEL 072-685-6661

赤旗の御購読ありがとうございます。引き続き、赤旗、日刊紙・日曜版の御購読をお願いいたします。

領収日

2/28

扱者

21

朝日新聞

DIGITAL

購読証明書

2018年05月16日

朝日新聞デジタルの2018年04月分は下記のとおり、ご利用いただきました。

野々上 愛様	2018年04月分
料金コース キャンペーン・ダブルコース	500円
内消費税	(37円)
合計	500円

ダブルコースのお客様の場合、ご利用金額には、朝日新聞(宅配)の購読料金は含まれていません。

〒104-8011 東京都中央区築地5-3-2
株式会社 朝日新聞社

2 /

朝日新聞

DIGITAL

購読証明書

2019年04月24日

朝日新聞デジタルの2018年05月分は下記のとおり、ご利用いただきました。

野々上 愛様	2018年05月分
料金コース キャンペーン・ダブルコース	500円
内消費税	(37円)
合計	500円

ダブルコースのお客様の場合、ご利用金額には、朝日新聞(宅配)の購読料金は含まれていません。

〒104-8011 東京都中央区築地5-3-2
株式会社 朝日新聞社

朝日新聞

DIGITAL

購読証明書

2019年04月24日

朝日新聞デジタルの2018年06月分は下記のとおり、ご利用いただきました。

野々上 愛様	2018年06月分
料金コース キャンペーン・ダブルコース	500円
内消費税	(37円)
合計	500円

ダブルコースのお客様の場合、ご利用金額には、朝日新聞(宅配)の購読料金は含まれていません。

〒104-8011 東京都中央区築地5-3-2
株式会社 朝日新聞社

朝日新聞

DIGITAL

購読証明書

2019年04月24日

朝日新聞デジタルの2018年07月分は下記のとおり、ご利用いただきました。

野々上 愛様	2018年07月分
料金コース キャンペーン・ダブルコース	500円
内消費税	(37円)
合計	500円

ダブルコースのお客様の場合、ご利用金額には、朝日新聞(宅配)の購読料金は含まれていません。

〒104-8011 東京都中央区築地5-3-2
株式会社 朝日新聞社

朝日新聞

DIGITAL

購読証明書

2019年04月24日

朝日新聞デジタルの2018年08月分は下記のとおり、ご利用いただきました。

野々上 愛様	2018年08月分
料金コース キャンペーン・ダブルコース	500円
内消費税	(37円)
合計	500円

ダブルコースのお客様の場合、ご利用金額には、朝日新聞(宅配)の購読料金は含まれていません。

〒104-8011 東京都中央区築地5-3-2
株式会社 朝日新聞社

21

朝日新聞

DIGITAL

購読証明書

2019年04月24日

朝日新聞デジタルの2018年09月分は下記のとおり、ご利用いただきました。

野々上 愛様	2018年09月分
料金コース キャンペーン・ダブルコース	500円
内消費税	(37円)
合計	500円

ダブルコースのお客様の場合、ご利用金額には、朝日新聞(宅配)の購読料金は含まれていません。

〒104-8011 東京都中央区築地5-3-2
株式会社 朝日新聞社

21

朝日新聞

DIGITAL

購読証明書

2019年04月24日

朝日新聞デジタルの2018年10月分は下記のとおり、ご利用いただきました。

野々上 愛様	2018年10月分
料金コース キャンペーン・ダブルコース	500円
内消費税	(37円)
合計	500円

ダブルコースのお客様の場合、ご利用金額には、朝日新聞(宅配)の購読料金は含まれていません。

〒104-8011 東京都中央区築地5-3-2
株式会社 朝日新聞社

朝日新聞

DIGITAL

購読証明書

2019年04月24日

朝日新聞デジタルの2018年11月分は下記のとおり、ご利用いただきました。

野々上 愛様	2018年11月分
料金コース キャンペーン・ダブルコース	500円
内消費税	(37円)
合計	500円

ダブルコースのお客様の場合、ご利用金額には、朝日新聞(宅配)の購読料金は含まれていません。

〒104-8011 東京都中央区築地5-3-2
株式会社 朝日新聞社

朝日新聞

DIGITAL

購読証明書

2019年04月24日

朝日新聞デジタルの2018年12月分は下記のとおり、ご利用いただきました。

野々上 愛様	2018年12月分
料金コース キャンペーン・ダブルコース	500円
内消費税	(37円)
合計	500円

ダブルコースのお客様の場合、ご利用金額には、朝日新聞(宅配)の購読料金は含まれていません。

〒104-8011 東京都中央区築地5-3-2
株式会社 朝日新聞社

朝日新聞

DIGITAL

購読証明書

2019年04月24日

朝日新聞デジタルの2019年01月分は下記のとおり、ご利用いただきました。

野々上 愛様	2019年01月分
料金コース キャンペーン・ダブルコース	500円
内消費税	(37円)
合計	500円

ダブルコースのお客様の場合、ご利用金額には、朝日新聞(宅配)の購読料金は含まれていません。

〒104-8011 東京都中央区築地5-3-2
株式会社 朝日新聞社

朝日新聞

DIGITAL

購読証明書

2019年04月24日

朝日新聞デジタルの2019年02月分は下記のとおり、ご利用いただきました。

野々上 愛様	2019年02月分
料金コース キャンペーン・ダブルコース	500円
内消費税	(37円)
合計	500円

ダブルコースのお客様の場合、ご利用金額には、朝日新聞(宅配)の購読料金は含まれていません。

〒104-8011 東京都中央区築地5-3-2
株式会社 朝日新聞社

朝日新聞

DIGITAL

購読証明書

2019年04月24日

朝日新聞デジタルの2019年03月分は下記のとおり、ご利用いただきました。

野々上 愛様	2019年03月分
料金コース キャンペーン・ダブルコース	500円
内消費税	(37円)
合計	500円

ダブルコースのお客様の場合、ご利用金額には、朝日新聞(宅配)の購読料金は含まれていません。

〒104-8011 東京都中央区築地5-3-2
株式会社 朝日新聞社

政 務 活 動 費 支 出 書

支出書番号 22

会 派 名	立憲民主・元気ネット	平成30年12月3日 発行
		平成30年度
議 員 名	野々上 愛	費 目 資料購入及び作成費
下記の金額を支出する。		
金額	百	拾
		万
		千
		百
		拾
		円
		¥
		5
		4
		4
		0
ただし		
i女性会議年間購読料		
備 考		
・按分による場合 政務活動費充当額（上限額がある場合その額）		
円		
支払い額 按分率		
円 × / = 円		
・広報紙については、支出書に印刷物見本を添付すること。		
・図書を購入する場合は、図書名を明記すること。		
図書名（ ）		

(参考様式)

領 収 書 等 貼 付 用 紙

支出書番号

22

領 収 証

野々上 愛

様

No.

★ ¥5,440.-

但 25のちびっく購読料(2018.4月~19年3月分)

2018年 12月 3日 上記正に領収いたしました

内 訳

税抜金額

消費税額等(%)

取 入
印 紙

コクヨ ウケ-1097

〒530-0041 大阪市北区天神橋2丁目5-5
第5新興ビル202号
Tel/Fax 06-6852-3704

政 務 活 動 費 支 出 書

支出書番号 23

会 派 名	立憲民主・元気ネット	31 平成30年4月24日 発行
		平成30年度
議 員 名	野々上 愛	費 目 資料購入及び作成費

下記の金額を支出する。

	百	拾	万	千	百	拾	円
金 額			¥	4	1	0	4

ただし

書籍「人を動かす仕掛け/ドーナツ経済学が世界を救う」

備 考

・按分による場合 政務活動費充当額 (上限額がある場合その額)

円

支払い額 按分率

円 × / = 円

・広報紙については、支出書に印刷物見本を添付すること。

・図書を購入する場合は、図書名を明記すること。

図書名 (人を動かす「仕掛け」 / ドーナツ経済学が世界を救う)

Rakuten ブックス

領収書

発行日 : 2019年04月24日

野々上 愛様

但し : クレジットカードにてお支払い

利用明細

注文番号 : [REDACTED] 注文日 : 2018/10/16 10:26 発送日 : 2018/10/16

商品明細

商品コード	商品名	数量	単価(税込)	金額(税込)
9784569838182	人を動かす「仕掛け」	1	1,512	1,512
9784309248486	ドーナツ経済学が世界を救う	1	2,592	2,592

合計金額(税込) 4,104

支払金額 4,104

ご利用ありがとうございました。

楽天株式会社

〒158-0094

東京都世田谷区玉川一丁目14番1号

TEL: 03-6221-7618

e-mail: info@books.rakuten.co.jp

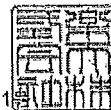

政 務 活 動 費 支 出 書

支出書番号 24

会 派 名	立憲民主・元気ネット	3 / 平成30年4月24日 発行
		平成30年度
議 員 名	野々上 愛	費 目 資料購入及び作成費

下記の金額を支出する。

	百	拾	万	千	百	拾	円
金 額			¥	4	2	1	2

ただし

書籍「維新支持の分析」

備 考

・按分による場合 政務活動費充当額 (上限額がある場合その額)

円

支払い額

按分率

円

×

/

=

円

・広報紙については、支出書に印刷物見本を添付すること。

・図書を購入する場合は、図書名を明記すること。

図書名 (維新支持の分析)

24

Rakuten ブックス

領収書

発行日 : 2019年04月24日

野々上 愛様

但し : クレジットカードにてお支払い

利用明細

注文番号 : [REDACTED] 注文日 : 2019/03/12 10:30 発送日 : 2019/03/12

商品明細

商品コード	商品名	数量	単価(税込)	金額(税込)
9784641149274	維新支持の分析	1	4,212	4,212

合計金額(税込) 4,212

支払金額 4,212

ご利用ありがとうございました。

楽天株式会社

〒158-0094

東京都世田谷区玉川一丁目14番1

TEL: 03-6221-7618

e-mail: info@books.rakuten.co.jp

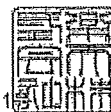

政 務 活 動 費 支 出 書

支出書番号 25

会 派 名	立憲民主・元気ネット	平成31年3月2日 発行
		平成30年度
議 員 名	野々上 愛	費 目 事務雑費

下記の金額を支出する。

	百	拾	万	千	百	拾	円
金額		¥	1	1	5	9	2

ただし

事務機器 (スキャナー)

備考 任期終了直前の高額機器の為、按分率を $\frac{1}{5} \rightarrow \frac{1}{4}$ に変更した。
 予算議会の資料分析に使用している為、故障したものの代替として購入。
 ・按分による場合 政務活動費充当額 (上限額がある場合その額)

円

支払い額 按分率

$$46,369 \text{ 円} \times \frac{1}{4} = 11,592 \text{ 円}$$

・広報紙については、支出書に印刷物見本を添付すること。

・図書を購入する場合は、図書名を明記すること。

図書名 ()

(参考様式)

領 収 書 等 貼 付 用 紙

支出書番号

25

ご注文番号： [REDACTED] 日付： 2019年 3月 2日

領 収 証

野々上愛様

¥46,369-

但 スキヤナー
上記金額正に領収致しました。

コンプモト株式会社
(楽天市場店)



〒036-8164
青森県弘前市泉野2-1-4
TEL: 0172-89-1411
FAX: 0172-87-7038

クレジットカード	¥46,369-
ポイント利用額	¥0-
クーポン利用額	¥0-

電子領収書につき
印紙不要

切取印は領収書に貼付してください

様式第13号

備品設置届出書

平成31年 3月 2日

高槻市議会議長 様

議員名 野々上 愛
(会派名及び代表者名)



備品を購入したので、下記のとおり備品の設置について届け出ます。

記

備品名	価 格	備 考
スキャナー	46,369円	
	円	
	円	

以上

政 務 活 動 費 支 出 書

支出書番号 26

会 派 名	立憲民主・元気ネット	平成30年10月8日 発行
		平成30年度
議 員 名	野々上 愛	費 目 旅費及び交通費

下記の金額を支出する。

	百	拾	万	千	百	拾	円
金 額			¥	5	0	0	0

ただし

交通系ICカードチャージ1.0月分

備 考

・按分による場合 政務活動費充当額 (上限額がある場合その額)
円

支払い額 按分率
10,000 円 × 1/2 = 5,000 円

・広報紙については、支出書に印刷物見本を添付すること。

・図書を購入する場合は、図書名を明記すること。

図書名 ()

(参考様式)

領 收 書 等 貼 付 用 紙

支出書番号

26

領 收 書

Receivable 〇〇〇 株式会社

領収年月日 2018.10.8

金額 ￥10,000

カード番号 [REDACTED]

取引内容 [REDACTED]

この領収書は大切に保存してください。
ご利用ありがとうございます。

西日本旅客鉄道株式会社
摂津富田駅

券A04発行 伝票番号 52576

政 務 活 動 費 支 出 書

支出書番号 27

会 派 名	立憲民主・元気ネット	平成30年11月5日 発行
		平成30年度
議 員 名	野々上 愛	費 目 旅費及び交通費

下記の金額を支出する。

	百	拾	万	千	百	拾	円
金 額			¥	5	0	0	0

ただし

交通系ICカードチャージ11月分

備 考

・按分による場合 政務活動費充当額 (上限額がある場合その額)
円

支払い額 按分率
10,000 円 × 1 / 2 = 5,000 円

・広報紙については、支出書に印刷物見本を添付すること。

・図書を購入する場合は、図書名を明記すること。

図書名 ()

(参考様式)

領 収 書 等 貼 付 用 紙

支出書番号

27

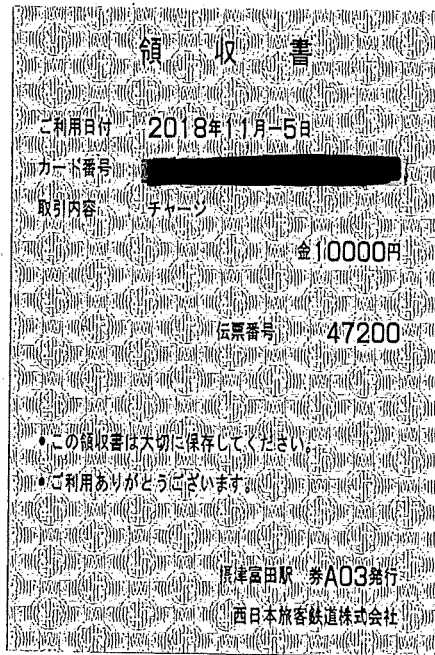

政 務 活 動 費 支 出 書

支出書番号 28

会 派 名	立憲民主・元気ネット	平成30年12月2日 発行
		平成30年度
議 員 名	野々上 愛	費 目 旅費及び交通費

下記の金額を支出する。

	百	拾	万	千	百	拾	円
金 額			¥	5	0	0	0

ただし

交通系ICカードチャージ12月分

備 考

・按分による場合 政務活動費充当額 (上限額がある場合その額)

円

支払い額 按分率

$$10,000 \text{ 円} \times \frac{1}{2} = 5,000 \text{ 円}$$

・広報紙については、支出書に印刷物見本を添付すること。

・図書を購入する場合は、図書名を明記すること。

図書名 ()

(参考様式)

領 収 書 等 貼 付 用 紙

支出書番号

28

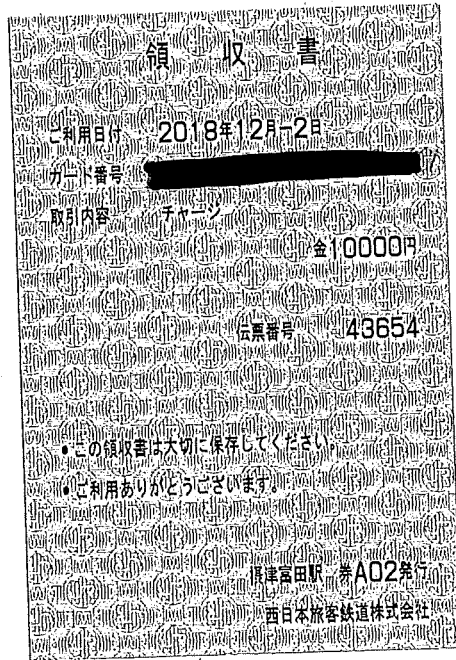

政 務 活 動 費 支 出 書

支出書番号 29

会 派 名	立憲民主・元気ネット	平成31年1月7日 発行
		平成30年度
議 員 名	野々上 愛	費 目 旅費及び交通費

下記の金額を支出する。

	百	拾	万	千	百	拾	円
金 額			¥	5	0	0	0

ただし

交通系ICカードチャージ1月分

備 考

・按分による場合 政務活動費充当額(上限額がある場合その額)

円

支払い額 按分率

$$10,000 \text{ 円} \times \frac{1}{2} = 5,000 \text{ 円}$$

・広報紙については、支出書に印刷物見本を添付すること。

・図書を購入する場合は、図書名を明記すること。

図書名 ()

(参考様式)

領 収 書 等 貼 付 用 紙

支出書番号

29

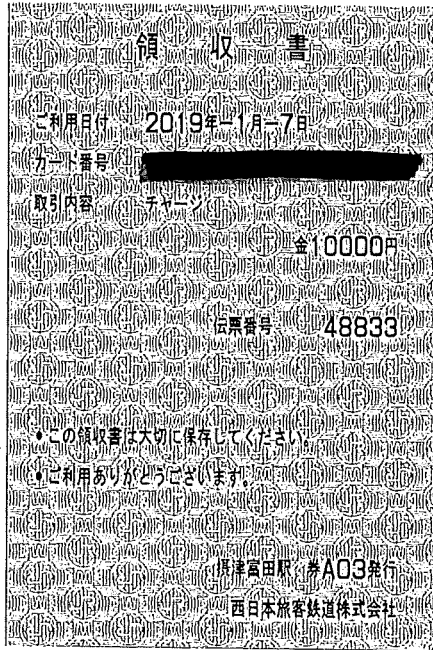

政 務 活 動 費 支 出 書

支出書番号 30

会 派 名	立憲民主・元気ネット	平成31年2月1日 発行
		平成30年度
議 員 名	野々上 愛	費 目 旅費及び交通費

下記の金額を支出する。

	百	拾	万	千	百	拾	円
金 額			¥	5	0	0	0

ただし

交通系ICカードチャージ2月分

備 考

・按分による場合 政務活動費充当額 (上限額がある場合その額)
円

支払い額 按分率
10,000 円 × 1/2 = 5,000 円

・広報紙については、支出書に印刷物見本を添付すること。

・図書を購入する場合は、図書名を明記すること。

図書名 ()

(参考様式)

領 収 書 等 貼 付 用 紙

支出書番号

30

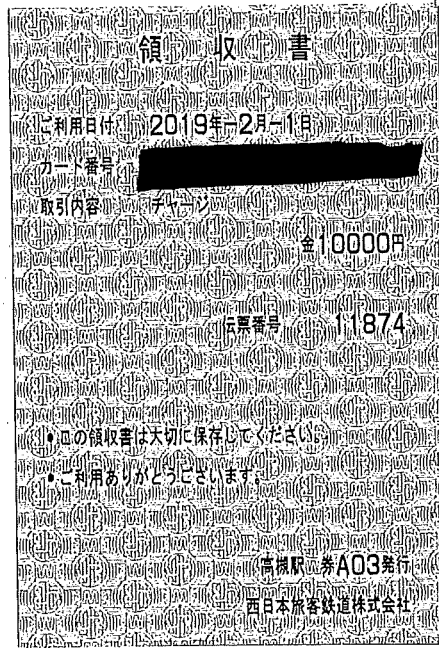

政 務 活 動 費 支 出 書

支出書番号 31

会 派 名	立憲民主・元気ネット	平成30年10月31日 発行
		平成30年度
議 員 名	野々上 愛	費 目 旅費及び交通費

下 記 の 金 額 を 支 出 す る 。

	百	拾	万	千	百	拾	円
金 額			¥	6	5	0	1

ただし

ガソリン代10月分

備 考

・按分による場合 政務活動費充当額 (上限額がある場合その額)
円

支払い額 按分率
 $12,002 \text{ 円} \times 1/2 = 6,501 \text{ 円}$

・広報紙については、支出書に印刷物見本を添付すること。

・図書を購入する場合は、図書名を明記すること。

図書名 ()

(参考様式)

領 収 書 等 貼 付 用 紙

支出書番号

3 /

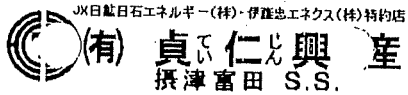

納品書 (領収書)

(有)貞仁興産
高槻市富田丘町14-16
TEL:072-696-0363 SS:50801

30年10月16日 09:29 レシートNo 5
野々上 愛 様
1-50801-7516 0000
売上 現金会員

ガソリン * 3-1
40.00 L @159.0 ¥6360

合計 ¥6,360

(内消費税等 ¥471)
6513 釣銭 1万:3640 7千: 640 千:

担当: [REDACTED] 01 00021

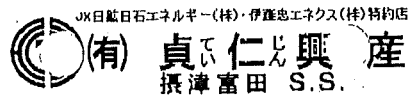

納品書 (領収書)

(有)貞仁興産
高槻市富田丘町14-16
TEL:072-696-0363 SS:50801

30年10月31日 17:38 レシートNo 34
野々上 愛 様
1-50801-7516 0000
売上 現金会員

ガソリン * 3-1
41.00 L @162.0 ¥6642

合計 ¥6,642

(内消費税等 ¥492)
7224 釣銭 1万:3358 7千: 358 千:

担当: [REDACTED] 01 00137

政 務 活 動 費 支 出 書

支出書番号 32

会 派 名	立憲民主・元気ネット	平成30年11月23日 発行
		平成30年度
議 員 名	野々上 愛	費 目 旅費及び交通費

下 記 の 金 額 を 支 出 す る 。

	百	拾	万	千	百	拾	円
金 額			¥	3	2	9	9

ただし

ガソリン代11月分

備 考

・按分による場合 政務活動費充当額 (上限額がある場合その額)

円

支払い額

按分率

$$6,599 \text{ 円} \times \frac{1}{2} = 3,299 \text{ 円}$$

・広報紙については、支出書に印刷物見本を添付すること。

・図書を購入する場合は、図書名を明記すること。

図書名 ()

(参考様式)

領 収 書 等 貼 付 用 紙

支出書番号 32

JX日産日石エネルギー(株)・伊藤忠エネクス(株)特約店
 (有) 貞仁興産
摂津富田 S.S.

納品書 (領収書)

(有) 貞仁興産
高槻市富田丘町14-16
TEL:072-696-0363 SS:50801

30年11月23日 11:20 引当No 13
野々上 愛 様
1-50801-7516 0000
売上 現金会員

ガソリン * 3-1
41.50 L ¥6599

合計 ¥6,599
(内消費税等 ¥489)
8091 釣銭 1万:3401 7千: 401 千:

担当:  01 00053

政 務 活 動 費 支 出 書

支出書番号 33

会 派 名	立憲民主・元気ネット	平成30年12月30日 発行
		平成30年度
議 員 名	野々上 愛	費 目 旅費及び交通費

下記の金額を支出する。

	百	拾	万	千	百	拾	円
金 額			¥	6	0	1	3

ただし

ガソリン代12月分

備 考

・按分による場合 政務活動費充当額 (上限額がある場合その額)

円

支払い額

按分率

$$12,026 \text{ 円} \times 1/2 = 6,013 \text{ 円}$$

・広報紙については、支出書に印刷物見本を添付すること。

・図書を購入する場合は、図書名を明記すること。

図書名 ()

(参考様式)

領 収 書 等 貼 付 用 紙

支出書番号

33

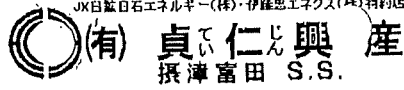

納品書 (領収書)

(有)貞仁興産
高槻市富田丘町14-16
TEL:072-696-0363 SS:50801

30年12月11日 14:28 レシートNo 19
野々上 愛 様
1-50801-7516 0000
売上 現金会員

ガソリン * 3-1
38.50 L ¥6122

合計 ¥6,122
(内消費税等 ¥453)
8852 釣銭 1万:3878 7千: 878 千:

担当: [REDACTED] 01 00077

KSD

納品書 (領収書)

株式会社 京都スタンダード
高槻SS
大阪府高槻市桃園町4-33
TEL:072-676-7072 SS-975016

30年12月27日 10:25 伝票No.0399

野々上 愛 様 *

61-97501-000004-001
お買上 現金フリー

11200
レギュラーガソリン 内F06 ¥479
数量 3.66 L
単価 @131

合計 ¥479

(内ガソリン税 @53.8 ¥197)
(内消費税等 ¥35)
伝票No0399 1-1 01998 02 30/12/27
上記にて領収書に替えさせていただきます

◆◆◆ 釣 銭 ◆◆◆
4,521円



2046502028423
つり銭精算機にて、
お釣りを お受け取り願います。

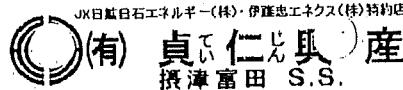

納品書 (領収書)

(有)貞仁興産
高槻市富田丘町14-16
TEL:072-696-0363 SS:50801

30年12月30日 17:07 レシートNo 32
野々上 愛 様
1-50801-7516 0000
売上 現金会員

ガソリン * 3-1
35.00 L @155.0 ¥5425

合計 ¥5,425
(内消費税等 ¥402)
9644 釣銭 1万:4575 6千: 575 千:

担当: [REDACTED] 01 00130

12026

政 務 活 動 費 支 出 書

支出書番号 34

会 派 名	立憲民主・元気ネット	平成31年1月23日 発行
		平成30年度
議 員 名	野々上 愛	費 目 旅費及び交通費

下記の金額を支出する。

	百	拾	万	千	百	拾	円
金 額			¥	6	2	2	1

ただし

ガソリン代1月分

備 考

・按分による場合 政務活動費充当額 (上限額がある場合その額)

円

支払い額

按分率

$$12,443 \text{ 円} \times \left(\frac{1}{2} \right) = 6,221$$

円

・広報紙については、支出書に印刷物見本を添付すること。

・図書を購入する場合は、図書名を明記すること。

図書名 ()

(参考様式)

領 収 書 等 貼 付 用 紙

支出書番号 34

JX日鉱日石エネルギー(株)・伊藤忠エネクス(株)特約店
 (有) 貞仁興産
摂津富田 S.S.

納品書 (領収書)

(有)貞仁興産
高槻市富田丘町14-16
TEL:072-696-0363 SS:50801

31年01月12日 09:50 レシートNo 7
野々上 愛 様
1-50801-7516 0000
売上 現金会員

ガソリン * 3-1
41.00 L @149.0 ¥6109

合計 ¥6,109

(内消費税等 ¥453)
0012 釣銭 1万:3891 7千: 891 千:

担当:  01 00029

JX日鉱日石エネルギー(株)・伊藤忠エネクス(株)特約店
 (有) 貞仁興産
摂津富田 S.S.

納品書 (領収書)

(有)貞仁興産
高槻市富田丘町14-16
TEL:072-696-0363 SS:50801

31年01月23日 13:15 レシートNo 18
野々上 愛 様
1-50801-7516 0000
売上 現金会員

ガソリン * 3-1
42.51 L ¥6334

合計 ¥6,334

(内消費税等 ¥469)
0434 釣銭 1万:3666 7千: 666 千:

担当:  01 00053

政 務 活 動 費 支 出 書

支出書番号 35

会 派 名	立憲民主・元気ネット	平成31年2月27日 発行
		平成30年度
議 員 名	野々上 愛	費 目 旅費及び交通費

下記の金額を支出する。

	百	拾	万	千	百	拾	円
金 額			¥	8	9	2	3

ただし

ガソリン代2月分

備 考

・按分による場合 政務活動費充当額 (上限額がある場合その額)

円

支払い額 按分率

$$17,846 \text{円} \times \frac{1}{2} = 8,923 \text{円}$$

・広報紙については、支出書に印刷物見本を添付すること。

・図書を購入する場合は、図書名を明記すること。

図書名 ()

(参考様式)

領 収 書 等 貼 付 用 紙

支出書番号

35

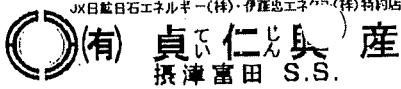

納品書 (領収書)

(有)貞仁興産
 高槻市富田丘町14-16
 TEL:072-696-0363 SS:50801

31年02月02日 11:31 引当No 6
 野々上 愛 様
 1-50801-7516 0000
 売上 現金会員

ガソリン * 3-1
 41.00 L @147.0 ¥6027

合計 ¥6,027
 (内消費税等 ¥446)
 0829 釣銭 1万:3973 7千: 973 千:

担当 [] 01 00026

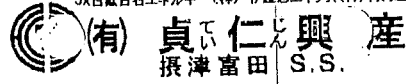

納品書 (領収書)

(有)貞仁興産
 高槻市富田丘町14-16
 TEL:072-696-0363 SS:50801

31年02月13日 16:46 引当No 25
 野々上 愛 様
 1-50801-7516 0006 *
 売上 現金会員

ガソリン * 3-1
 40.00 L @147.0 ¥5880

合計 ¥5,880
 (内消費税等 ¥436)
 1283 釣銭 1万:4120 6千: 120 千:

01 00101

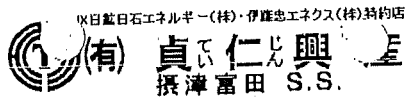

納品書 (領収書)

(有)貞仁興産
 高槻市富田丘町14-16
 TEL:072-696-0363 SS:50801

31年02月27日 16:49 引当No 23
 野々上 愛 様
 1-50801-7516 0000
 売上 現金会員

ガソリン * 3-1
 40.40 L ¥5939

合計 ¥5,939
 (内消費税等 ¥440)
 1833 釣銭 1万:4061 6千: 61 千:

担当 [] 01 00093

17846

政 務 活 動 費 支 出 書

支出書番号 36

会 派 名	立憲民主・元気ネット	平成31年3月27日 発行
		平成30年度
議 員 名	野々上 愛	費 目 旅費及び交通費

下記の金額を支出する。

	百	拾	万	千	百	拾	円
金 額			¥	5	3	4	6

ただし

ガソリン代3月分

備 考

・按分による場合 政務活動費充当額 (上限額がある場合その額)

円

支払い額

按分率

$$10,693 \text{ 円} \times 1/2 = 5,346 \text{ 円}$$

・広報紙については、支出書に印刷物見本を添付すること。

・図書を購入する場合は、図書名を明記すること。

図書名 ()

(参考様式)

領 収 書 等 貼 付 用 紙

支出書番号

36

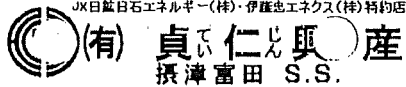

納品書 (領収書)

(有)貞仁興産
 高槻市富田丘町14-16
 TEL:072-696-0363 SS:50801

31年03月16日 09:52 引当No 4
 野々上 愛 様
 I-50801-7516 0000
 売上 現金会員

ガソリン * 3-1
 41.60 L ¥6115

合計 ¥6,115
 (内消費税等 ¥453)
 2449 釣銭 1万:3885 7千: 885 千:

担当 [REDACTED] 01 00017

計量機に備え付けのプリカに入金
 ガソリン軽油が割引き是非ご利用下さい



お客様控え
 IDEMITSU (クレジット領収書)

329905

セルフ高槻
 TEL 072-695-2231
平井石油 株式会社
 大阪府高槻市大畑町22-17
 TEL 072-695-2231

売上 2019年-3月27日
 22:26

NONOUE AI 様
 クレジット 番号XXXXXXXXXXXX [REDACTED]

出光ゼアス P-13(内)
 32.24L 0142.0 4578円
 01200.00

合計 4,578円
 (内、消費税等(8.00%) 339円)

支払区分:一括
 承認No. 0000051149

伝No: 10254 担当:8800

※ 本書保管上のお願い
 財布・手帳等にはさんで保管頂く場
 合は、印刷面を内側に折り保管をお
 願いいたします。

10693

政 務 活 動 費 支 出 書

支出書番号 37

会 派 名	立憲民主・元気ネット	平成30年10月25日 発行
		平成30年度
議 員 名	野々上 愛	費 目 研修会・会議費

下記の金額を支出する。

	百	拾	万	千	百	拾	円
金 額			¥	2	0	0	0

ただし

研修会参加費 (近畿市民派議員交流・学習会)

備 考

・按分による場合 政務活動費充当額 (上限額がある場合その額)
円

支払い額 按分率
円 × / = 円

・広報紙については、支出書に印刷物見本を添付すること。

・図書を購入する場合は、図書名を明記すること。

図書名 ()

(参考様式)

領 収 書 等 貼 付 用 紙

支出書番号

87

領収書

野々上 愛 様

金 2,000円

第109回近畿市民派議員学習・交流会参加費として
上記正に領収いたしました。

平成30年10月25日

近畿市民派議員学習・交流

37



野々上愛 <[redacted]>

[kinkishiminha:02797] 第109回近畿市民派交流学習会IN島本町(参加表明のお願い)

6件のメッセージ

2018年10月2日 20:11

返信先: mail@kinkishiminha.sakura.ne.jp

To: 近畿市民派メーリングリスト <mail@kinkishiminha.sakura.ne.jp>

みなさま

第109回
近畿市民派交流学習会IN島本町
参加表明のお願い

■
日時
10月25日(木) 10:30~

■
会場
島本町ふれあいセンター 第4学習室
※アクセス地図添付
※JR島本駅徒歩約7分
※阪急水無瀬駅徒歩約15分
※駐車スペースあり(無料)

■
参加費 2000円(予定) 市民:500円
昼食弁当650円
交流会 2500円~3000円(予定)

~~~~~

お名前 ①災害と議会10:40~ ☆昼食のお弁当 ②部活13:30~ ③GID-トランスジェンダー15:30~

★交流会

- 1
- 2
- 3
- 4
- 5

[redacted] (島本町) ①○ ☆○ ②○ ③○ ★○  
[redacted] (島本町) ①○ ☆○ ②○ ③○ ★○

~~~~~

■
テーマと講師
1) 議会と災害
茨木市と茨木市議議会からの報告
[redacted]さん・[redacted]さん
政策課題としての災害対応
議員としての災害対応
議会における災害対応など
担当: [redacted]

2) 部活動問題総論
先進自治体の事例
教育委員会への働きかけの勘所

37

大橋基博先生(名古屋造形芸術大学短期大学部 造形芸術科 教授・教育学)
担当 [REDACTED]

3) GID-TS(性同一性障害・トランスジェンダー)への高度な個別的対応

[REDACTED]さん(京都市在住)
性的少数者の尊厳と人権
健康保険証の通称記載
マイナンバー通知カード再発行
なぜLGBTトイレが批判されるのか、など
担当 [REDACTED]

■ スケジュール(案)

10:00 受付
10:30 開始 主催者挨拶&オリエンテーション
10:40 ①災害と議会(70分)

12:00 お昼休み

※お弁当: 大山崎・銀水の「天王山」650円

※ふれあいセンター内BF1階のレストラン・カシュカシュクーケー(洋食)もご利用ください

13:00 山田町長挨拶(予定)

13:15 アピールタイム

13:30 ②部活(90分)

15:00 休憩 (アピールタイム予備、当選者・立候補者などの紹介)

15:30 ③GID-TS(70分)

16:40 終了挨拶&次回の自治体

17:00 ふれあいセンター内ミニツアー(希望者のみ)

※会場撤退(お手伝い求む)

17:30 交流会 ふれあいセンター会場内BF1階のレストランカシュカシュ

※司会(はじめとおわりの20分 フードロス対応)

※会費は2500~3000円を予定

19:20 終了挨拶

19:30 完全終了!

☆みなさんのご参加をお待ちしています!

[REDACTED]
[REDACTED]
[REDACTED]
[REDACTED]
[REDACTED]

☆島本町ふれあいセンターアクセス.pdf
178K

2018年10月2日 21:03

返信先: mail@kinkishiminha.sakura.ne.jp
To: mail@kinkishiminha.sakura.ne.jp

[REDACTED](高砂市) ①○ ☆○ ②○ ③○ ★×

よろしくお願ひします。

政 務 活 動 費 支 出 書

支出書番号 38

会 派 名	立憲民主・元気ネット	平成30年10月15日 発行
		平成30年度
議 員 名	野々上 愛	費 目 研修会・会議費

下記の金額を支出する。

	百	拾	万	千	百	拾	円
金 額		¥	1	0	0	0	0

ただし

研修会参加費 (JISSEN)

備 考

・按分による場合 政務活動費充当額 (上限額がある場合その額)
円

支払い額 按分率
円 × / = 円

・広報紙については、支出書に印刷物見本を添付すること。

・図書を購入する場合は、図書名を明記すること。

図書名 ()

(参考様式)

領 収 書 等 貼 付 用 紙

支出書番号

08

No. 20181007

領 収 書

野々上 愛 様

領収金額

¥10,000

但 JISSEN研修会 参加費として

平成30年10月15日 上記正に領収しました。

東京都足立区新田2-4-27-101
小椋修平事務所内

自治体政策青年会
代表 西 哲史



JISSEN

～自治体政策青年ネットワーク～
2018年度 第3回（第35回）研修会

代 表 西 哲史
事務局長 小椋 修平

本研修会は、若年層や自治体を取り巻く諸課題を全国自治体の先進事例や学識有識者等から学ぶことにより地方自治体政策に活かすことを目的としています。

このたび大阪にて本年度第3回(通算第35回目)の研修会を開催する運びとなりましたので、以下の通りご案内申し上げます。ぜひともご参加いただき、各地の先進事例や実態についても共有いただきますようお願いいたします。

【開催概要】

- ◎ 日 時 2018年10月15日(月)14時00分 ～10月16日(火)12時00分迄
 - ◎ 場 所 池田商工会議所(阪急宝塚線池田駅前/池田市役所横)
 - ◎ 参加費

都道府県議会議員/政令指定都市議会議員	12,000円
東京都特別区議会議員/中核市議会議員	10,000円
市議会議員	8,000円
町村議会議員	1,000円
- ※元職・候補者・インターンの参加費は無料とする。

【プログラム】

1日目 10月15日(月)

- 13:45 集合(池田商工会議所 会議室A)
- 14:00 「こどもたちの第三の居場所について」
山本将氏(日本財団第三の居場所 箕面拠点マネージャー)
- 16:00 「基礎自治体の在り方～都構想・道州制議論の中で～」
倉田薫氏(大阪府池田市市長)
- 18:00 情報交換会(実費)

*開催時間、プログラム内容は変更になる可能性もあります。ご了承ください。
*宿泊は池田駅、または阪急宝塚沿線で各自ご用意ください。

2日目 10月16日(火) 池田商工会議所 会議室B

- 10:00 「仕掛け学とは何か」 松村真宏氏(大阪大学経済学部 教授)

*12時00分終了予定

政 務 活 動 費 支 出 書

支出書番号 39

会 派 名	立憲民主・元気ネット	平成31年3月27日 発行
		平成30年度
議 員 名	野々上 愛	費 目 研修会・会議費

下記の金額を支出する。

	百	拾	万	千	百	拾	円
金 額			¥	1	0	0	0

ただし

研修会参加費 (さくらいろ会)

備 考

・按分による場合 政務活動費充当額 (上限額がある場合その額)

円

支払い額

按分率

円 ×

/

=

円

・広報紙については、支出書に印刷物見本を添付すること。

・図書を購入する場合は、図書名を明記すること。

図書名 ()

(参考様式)

領 収 書 等 貼 付 用 紙

支出書番号

89

領 収 書

御中

No.

発行日 平成31年3月27日

野々上 翠

金額

¥1,000

但 さくらいろ 会費

但

上記正に領収いたしました。



株式会社リアンハーモニー

大阪府高槻市氷室町一丁目

TEL: 072-668-6492 FAX: 072-668-6491

さくらいろの会～in高槻

平素は格別のご高配、ご協力を賜り厚く御礼申し上げます。

この度、CLAN高槻にて情報交換・地域のネットワーク作りを兼ねた集まりを開催させていただきます。

ご多忙の折とは存じますが、是非皆様お誘いあわせの上、ご出席賜りますようお願い申し上げます。

【内容】

日時：平成31年3月27日（水）

場所：CLAN高槻

（高槻市氷室町1-10-51 ピースフリー高槻内）

時間：18時30分～19時15分 ～第1部 セミナー～

19時15分～20時45分 ～第2部 懇親会～

費用：1,000円

定員：30名

【詳細】

第1部

【講演】マイノリティ×老後

～当事者からのみた期待・不安～

講師：KAZUMA

第2部【懇親会】

他事業所との交流の機会などにご活用ください。

各事業所PRをして頂きたいと思えます。パンフレットなどあればお持ちください。

※軽食やドリンク（アルコール・ノンアルコール）をご用意しております。

【送迎について】

JR摂津富田駅 バスロータリー ～ 施設間迄の送迎をしております。お問い合わせください。

3月15日までに電話・メールにてご連絡ください。

TEL:072-668-6492 (8:30～17:30)

FAX:072-668-6491

E-mail:clan-takatsuki@seikatsukaigo-clan.jp

（メールでのご連絡の場合は、右記のQRコードもご利用できます）

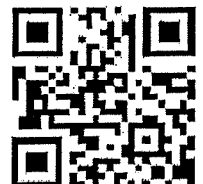

政 務 活 動 費 支 出 書

支出書番号 40

会 派 名	立憲民主・元気ネット	平成30年6月27日 発行
		平成30年度
議 員 名	野々上 愛	費 目 事務雑費

下記の金額を支出する。

	百	拾	万	千	百	拾	円
金 額		¥	1	0	6	2	7

ただし

文具 (コピー用紙、ファイル他)

備 考

・按分による場合、 政務活動費充当額 (上限額がある場合その額)

円

支払い額

按分率

円 ×

/

=

円

・広報紙については、支出書に印刷物見本を添付すること。

・図書を購入する場合は、図書名を明記すること。

図書名 ()

(参考様式)

領 収 書 等 貼 付 用 紙

支出書番号

40

領 収 証 野々上 様

No. 0027451

★ ¥ 10,627-

但し アスケルご利用代として

2018年 6月 27日 上記正に領収いたしました

内訳

現金	
小切手	

消費税額等

収 入
印 紙

株式会社 黒田生業
アスケル事業部

〒541-0058 大阪府大阪市中央区南久松寺町1-9
TEL. 06-6268-0255 FAX 06-6268-0257

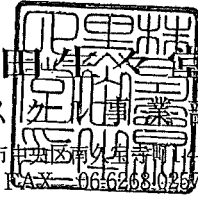

アスクルご利用明細書(Web版)

ご利用期間:2018/05/01~2018/05/31

お問い合わせ番号



569-1141
大阪府高槻市
氷室町4-1-5

野々上愛事務所

様

TEL: 072-695-1313

FAX:

お支払い方法▼ 月締め請求書払い

アスクル担当販売店

株式会社黒田生々堂
アスクル
大阪府大阪市中央区
南久宝寺町1-4-9

573078 002

TEL: 06-6268-0255

担当: アスクル担当者

ご利用額	10,627 円
------	----------

うち消費税等(787円)

月日 / 伝票番号 / 取引区分 お申込み番号 / 商品名	数量	単価(円) (税込)	金額(円) (税込)	備考	税率(%)
05/10 30424106				お届け先変更	
9723443 V)カラーペーパー A4 ライトグリーン 500枚×10冊	1	5,226	5,226		8.0
9642908 カラーペーパー A4 ライトブルー 1冊(500枚入)	1	627	627		8.0
4026730 カラーペーパー A4 ライトピンク 1冊(500枚入)	1	627	627		8.0
9643128 カラーペーパー A4 アイボリー 1冊(500枚入)	1	627	627		8.0
627295 アスクルホットキス針 No.10 50本つ折り 20箱	1	584	584		8.0
3604070 共同企画スタンプ台 黒1個 HGA-2AS-K	1	451	451		8.0
		小計	8,142	野々上様ご発注分	
05/10 30433188				お届け先変更	
3436241 保存ファイル(片開き)A4タテとじ厚80mm青	2	497	994		8.0
3436232 保存ファイル(片開き)A4タテとじ厚80mm赤	3	497	1,491		8.0
		小計	2,485	野々上様ご発注分	

本「ご利用明細書」について

この「ご利用明細書」は、一ヶ月のご利用明細を集計したものです。お支払い先が異なるご利用明細については、別帳票で出力できます。

別途お手元にお届けするご請求書と内容・金額が異なる場合がありますのであらかじめご了承ください。

実際のご請求額やご請求の明細につきましては、別途お手元にお届けするご請求書をご確認ください。

ご請求についてご不明点がございましたら、右上に表示されておりますアスクル担当販売店にご確認ください。

政 務 活 動 費 支 出 書

支出書番号 41

会 派 名	立憲民主・元気ネット	平成30年11月27日 発行
		平成30年度
議 員 名	野々上 愛	費 目 事務雑費

下記の金額を支出する。

	百	拾	万	千	百	拾	円
金 額		¥	1	0	6	4	6

ただし

文具 (インクカートリッジ、コピー用紙)

備 考

・按分による場合 政務活動費充当額 (上限額がある場合その額)

円

支払い額

按分率

円 ×

/

=

円

・広報紙については、支出書に印刷物見本を添付すること。

・図書を購入する場合は、図書名を明記すること。

図書名 ()

(参考様式)

領 収 書 等 貼 付 用 紙

支出書番号

41

領 収 証 野 上 様

No. 0028849

★ 710,646.-

但し アスクルご利用代として

2018年 11 月 27 日 上記正に領収いたしました

収 入
印 紙

内訳	
現金	
小切手	
消費税額等	

株式会社 黒田生々堂
アスクル事業部

〒541-0058 大阪府大阪市中央区南久宝寺町1-4-9
TEL. 06-6268-0255 FAX. 06-6268-0257



アスクルご利用明細書(Web版)

ご利用期間:2018/10/01~2018/10/31

お問い合わせ番号 XXXXXXXXXX



569-1141
大阪府高槻市
氷室町4-1-5

野々上愛事務所

様

アスクル担当販売店
 株式会社黒田生々堂
 アスクル
 大阪府大阪市中央区
 南久宝寺町1-4-9

573078 002

TEL: 06-6268-0255

担当: アスクル担当者

TEL: 072-695-1313

FAX: XXXXXXXXXX

お支払い方法▼ 月締め請求書払い

ご利用額	10,646 円
うち消費税等(788円)

月日 / 伝票番号 / 取引区分 / お申込み番号 / 商品名	数量	単価(円) (税込)	金額(円) (税込)	備考	税率/カギ
10/23 60655073				お届け先変更	
9084469 V インクカートリッジ LC111-4PK 1パック(4色入)	1	4,060	4,060		8.0
9084610 V インクカートリッジ LC111Y イエロー	1	1,059	1,059		8.0
9084594 V インクカートリッジ LC111C シアン	1	1,059	1,059		8.0
9084155 V インクカートリッジ LC111M マゼンタ	1	1,059	1,059		8.0
2016921 V リサイクルインク JIT-AC350BXL2P	1	1,922	1,922		8.0
8075106 V インクカートリッジ BCI-351GY グレー	1	860	860		8.0
9643128 カラーペーパー A4 アイボリー 1冊(500枚入)	1	627	627		8.0
小計			10,646	野々上様ご注文分	

本「ご利用明細書」について
 この「ご利用明細書」は、一ヶ月のご利用明細を集計したものです。お支払い先が異なるご利用明細については、別帳票で出力できます。
 別途お手元にお届けするご請求書と内容・金額が異なる場合がありますのであらかじめご了承ください。
 実際のご請求額やご請求の明細につきましては、別途お手元にお届けするご請求書をご確認ください。
 ご請求についてご不明点がございましたら、右上に表示されておりますアスクル担当販売店にご確認ください。

政 務 活 動 費 支 出 書

支出書番号 **42**

会 派 名	立憲民主・元気ネット	平成31年1月3日 発行
		平成30年度
議 員 名	野々上 愛	費 目 広報費

下記の金額を支出する。

	百	拾	万	千	百	拾	円
金額	¥	1	3	3	2	5	6

ただし

議会報告郵送代

備 考

・按分による場合 政務活動費充当額 (上限額がある場合その額)
円

支払い額 $199,884$ 円 \times $\frac{2}{3}$ 按分率 $= 133,256$ 円

・広報紙については、支出書に印刷物見本を添付すること。

・図書を購入する場合は、図書名を明記すること。

図書名 ()

(参考様式)

領 収 書 等 貼 付 用 紙

支出書番号

42

領収書

11ウエ 様

[別納引受]	
区内特別特特(定)BC @62	35.0g 1,366通 ¥84,692
小計	¥84,692
郵便物引受合計通数	1,366通
課税計	¥84,692
(内消費税等)	¥6,273
非課税計	¥0
合計	¥84,692
お預り金額	¥90,000
おつり	¥5,308

印紙税申告納
付につき廻町
税務署承認済



〒100-8792 日本郵便株式会社
東京都千代田区大手町2-3-1
取扱日時：2018年12月27日 16:42
担当：[Redacted]
発行No. 181227A4064 端N68箱01
連絡先：高槻郵便局
TEL:072-674-9669

領収書

11ウエ 様

[別納引受]	
区内特別特特(定)BC @62	35.0g 1,714通 ¥106,268
小計	¥106,268
郵便物引受合計通数	1,714通
課税計	¥106,268
(内消費税等)	¥7,871
非課税計	¥0
合計	¥106,268
お預り金額	¥110,268
おつり	¥4,000

印紙税申告納
付につき廻町
税務署承認済



〒100-8792 日本郵便株式会社
東京都千代田区大手町2-3-1
取扱日時：2018年12月28日 13:13
担当：[Redacted]
発行No. 181228A9104 端N59箱03
連絡先：高槻北郵便局
TEL:072-684-7556

領収書

11ウエ 様

[別納引受]	
第一種定形 @92	35.0g 97通 ¥8,924
小計	¥8,924
郵便物引受合計通数	97通
課税計	¥8,924
(内消費税等)	¥661
非課税計	¥0
合計	¥8,924
お預り金額	¥10,024
おつり	¥1,100

〒100-8792 日本郵便株式会社
東京都千代田区大手町2-3-1
取扱日時：2019年1月3日 17:52
担当：[Redacted]
発行No. 190103A1682 端P71箱03
連絡先：高槻郵便局
TEL:072-674-9340

132256
199884



高槻市議会議員

ののうえ愛 活動報告ニュース

SOCIUS

www.nonouelai.net

[事務所] 高槻市氷室町4-1-5
 (キリン堂薬局/岡本バス停前)
 Tel/Fax 072-695-1313
 E-mail info@nonouelai.net
 http://www.nonouelai.net
 Facebook nonouelai Twitter @nonouelai

～12月議会に向けて

大阪府北部地震における災害対応についての最終報告、
 ブロック塀地震事故調査委員会報告書まとまる。

2018

これからの予定

* 高槻市議会12月議会 *

- 12/4(火)本会議
- 12/6(木)本会議
- 12/10(月)文教市民・
福祉企業委員会
- 12/11(火)都市環境・
総務消防委員会
- 12/19(水)本会議
- 12/20(木)本会議

12/1(土)10～14時
 ののうえ愛事務所
 オープンオフィス

12/8(土)13時半～16時半
 核燃料サイクルと核廃棄物に
 ついて考える
 @エル・おおさか606号室
 参加費:500円

毎週月曜日 7～8時頃
 高槻市内各駅朝街宣伝

10月後半より、ようやく臨時国会が始まり、今年相次いだ自然災害の復旧に向けた補正予算9400億円が可決されました。各地での復旧が加速することがのぞまれます。

高槻市でも、間もなく始まる12月定例議会に先駆け、大阪北部地震における災害対応について(最終報告)と、高槻市学校ブロック塀地震事故調査委員会の調査報告書が取りまとめられ、公表されました。

地震による死者は2名、負傷者40名。家屋被害は、全壊11、半壊239、一部損壊は20797棟。

高槻市内の建物の1/6に何らかの被害が発生したという、大変大きな被害の実態が取りまとめられました。

各部署の災害対応と課題と今後の方針についても取りまとめられ、今後の災害対応に活かすべく対策が急がれます。

ブロック塀事故の調査報告書では、これまで行われてきた日常点検などでは事故の予見は不可能であったとされるなど、大きな課題を残しました。今後二度とこのような事故を起こさないよう、この後の12月議会では報告書の内容を検証します。

みなさん手続きはお済みですか? (引当金・特高) 等被災者支援センター
 ～ 義援金、支援金の受け取り、保険料の減免など各種手続きに必要です。

大阪北部地震の罹災(りさい)証明書の発行は、

12月18日(火)まで。

⇒ お問い合わせは、072-674-7143(資産税課)へ。

その他の災害復旧支援については、高槻市ホームページ、または被災者支援センター(市役所総合センター1階 平日 8:45～17:15 電話072-674-7022)

までお問い合わせ下さい。ご不明点は、ののうえ事務所でも相談を承っています。

[略歴]

野々上愛(ののうえあい)
 ●1977年高槻生まれ41才●阿武野幼・小・中、三島高卒、関西外大短大卒、龍谷大法卒、同志社大学院中退●2003年、25歳で高槻市議選に当選。現在4期目
 ●2児の育児と介護にも奮闘中

「その時、議員は、議会はどう動いたか。大阪北部地震の経験から議員・議会の災害対応を考える」と題した、政策議会研究所の公開研究会に報告者として登壇しました。

災害時に“議会”は何をすべきなのか。また議員個人はどのように動くのか。同じく北部地震被災地であるお隣茨木の小林美智子市議と、議会の業務継続計画（BCP）をいち早く策定した大津の谷祐治市議と参加者のみなさんと議論を深めました。



右から2番目がののうえ。後ろのホワイトボードにはグラフィックレコーディングがびっしり。11/4（日）龍谷大学にて。

いずれの議会でも、災害時に議員が特権的に現場に口出しすることは混乱要因になるので抑制的であるべきとされ、議会事務局での情報の取りまとめと災害対策本部との連携についての具体的事例や課題が共有されました。

一方、高槻市でも行われた災害復旧関連予算の“専決処分”（市長が議会の議決を経ずに緊急的に予算などを執行する制度）については、一定の必要性を認めながらも、議会での検証、すなわち住民チェックをどのように担保するのか、様々な課題が明らかになりました。

住民の生命と財産を守る自治体の責務として、民主的な手続きもしっかりと確保しなければならない、災害時においてもそのことは変わらない、そんな参加者のみなさんの声が印象に残りました。今後の高槻市議会での議論にも活かして行きます。

10～11月 活動記録(抄)

- 10/4 国民健康保険
運営協議会
- 10/6 榎田小学校運動会
- 10/7 高槻 NPO 協働
フェスタ
- 10/8 立憲民主党大阪
いま→ミライ会議(政策会議)
- 10/13 食の文化祭
- 10/14 稲村和美尼崎市
長を囲む会
- 10/15、16 JISSEN
勉強会
- 10/20 戸田靖子島本
町議報告会
- 10/25 近畿市民派議員
交流・学習会 in 島本
- 10/26 榎田友遊祭
- 10/27 女瀬川南コミセン
敬老の集い
- 10/28 市民講座-少子化
時代の妊娠・出産・
子育てを考える
- 10/29 立憲民主党大阪
いま→ミライ会議
- 11/4 議員・議会の災害
対応を考えるシンポジウム
- 11/5 立憲民主党自治体
議員ネットワーク大阪総会
- 11/11 尼崎市長選挙稲村
和美候補出発式・
桃園コミセン文化祭・
立憲民主党大阪いま→
ミライ会議ワークショップ
- 11/17 立憲民主党
大阪府連合大会、
いま→ミライセッション
- 11/18 はな保育園
開所式(芥川)
- 11/20 12月議会
議案説明

これらに加え、10月は辻元清美衆議院議員が毎週末各地で行った“語ろう会”に同席し、高槻市政の報告をさせていただきます。

※他にも各種相談や調査、地域のイベント等にもお邪魔しています。
お気軽にお声かけ下さい。

【ご報告】 まっとうな大阪府政を目指して。

立憲民主党
The Constitutional

立憲民主党10月追加公認で、ののうえ愛が来春の統一自治体議員選挙の大阪府議会議員選挙（高槻・島本選挙区）公認予定候補として決定されました。

これまで4期16年にわたり、高槻市議会議員としてみなさまからのご支援をいただき、生活に密着した様々な課題に取り組み活動してきました。その中で、基礎自治体を支える役割である府政が、カジノや都構想と言ったメディア受けするような問題ばかりに力を注ぎ、本来の役割をしっかりと果たせてないのではないか、とすることに直面することが多くなりました。

本来の大阪府の役割とは何か。主役は市民。そして市民生活を支える市政。それを支え、国とつなぐ広域行政である府政、と言った考え方に立ち、まっとうな大阪府政を取り戻すべく、全力を尽くして頑張ります。



高槻市議会議員

ののうえ愛 活動報告ニュース

SOCIUS

[事務所] 高槻市氷室町4-1-5
 (キリン堂薬局/岡本バス停前)
 Tel/Fax 072-695-1313
 E-mail info@nonouesai.net
 http://www.nonouesai.net

Facebook: nonouesai
 Twitter: @nonouesai

2019

これからの予定

1/5(土)10~14時
 ののうえ愛事務所
 オープンオフィス

1/20(日)10~12時
 とだ*やすこの
 ひと・まち語らい広場
 “憲法×パリテカフェ”
 @島本町ふれあいセンター
 第4学習室

2/9(土)16~17:30
 ののうえ愛と
 府政にチャレンジ集会
 @クロスパルたかつき
 第6会議室

2/24(日)16~18時
 立憲 café オープンディ
 @高槻現代劇場
 レセプションルーム

3/4(月)~3/20(水)
 高槻市議会3月議会(予定)

*各イベントの詳細は、事務所までお問い合わせ下さい。

[略歴]

野々上 愛 (ののうえあい)
 ●1977年高槻生まれ41才●阿武野幼・小・中、三島高卒、関西外大短大卒、龍谷大法卒、同志社大学院中退●2003年、25歳で高槻市議選に当選。現在4期目
 ●2児の育児と介護にも奮闘中

災害復旧の議論が続く ~高槻市議会12月定例会

高槻市議会12月定例議会が閉会。6月の大阪府北部地震から半年、まだまだ続く災害復旧の議論が中心の議会でした。議会前半では、大阪北部地震のブロック塀事故調査委員会の報告書が取りまとめられたことを受け、様々な角度から質疑が積み重なりました。

補正予算では、甚大な台風被害に見舞われた市北部の山間地への災害対策を審議。ののうえ愛も9月議会で要望した、樫田や川久保、萩谷への発電機や衛星携帯電話の設置予算が可決されました。

また、台風による山林被害が激甚災害指定を受けたことにより、国と協調して森林の復旧計画が進められることを確認。計画の進捗をしっかりとチェックしていきます。

後半議会では、今任期最後の一般質問が行われ、13名の議員が質問に立ちました。高槻市議会は、来春に市長共々改選期を迎えるため、3月議会は骨格予算のみの提案となり、一般質問は行われません。私にとっては、16年の市議会議員任期最後となる一般質問では、これまでこだわって質問し続けてきた次の2点を取り上げました。

①非正規公務員問題。高槻市で働く職員の約1/3が非常勤、臨時職員などの非正規労働者。“官制ワーキングプア”を生み出さない職場環境の整備が必要です。
 ②市民参加の視点から見る市の行財政改革について。行財政改革も市民の理解があつてこそ。市民参画の視点を絶やさないで欲しいと要望しました。

“高槻市は水道民営化にはNO”とののうえ愛の質問に答弁

12月議会一般質問で、高槻市の水道事業の今後のあり方についても質問。今年の臨時国会で改正水道法が強行採決され、水道の運営権を民間に売却できるようになりましたが、大切なライフラインである水道に民営化は馴染みません。水道民営化は一時世界的ブームでしたが、すでに多くの都市が再公営化の方針転換をしています。行革による効率化が進む高槻の水道ですが、改正水道法に対する見解を質問したところ、「高槻市では水道運営権の売却は考えていない」と明快な答弁を得ました。今年の地震被害からの復旧の取り組みを見ても、公営水道でこそ安心、と感じたところでした。



ご存知ですか？

ジェンダーギャップ指数

先ごろ、2018年のジェンダーギャップ指数が発表されました。世界経済フォーラムが毎年発表しているこの指数は、世界各国の女性の経済や政治への参画度、教育水準、健康状況などから算出されるもので、149カ国中110位の日本は“超後進国”です。

その大きな要因のひとつは、政治への女性の参画度合いの低さ。日本の女性国会議員の比率は、10.1%、低い。

その国会のよりさらに低い、女性議員率4.5%の議会が、大阪府議会です。カジノに万博、都構想、どこか生活からかけ離れた議論ばかりが重視される府議会の原因の一つは、ここにあるかもしれません。

高槻市議会の女性議員率は、ここ10年ほどは30%前後で推移。そのことにより、議論の幅が広がり、多様な意見が担保されやすくなったと感じています。

2018年ジェンダーギャップ指数ランキング

スコアが1に近いほど男女平等が実現されている

	国	スコア
1	アイスランド	0.858
2	ノルウェー	0.835
3	スウェーデン	0.822
4	フィンランド	0.821
5	ニカラグア	0.809
6	ルワンダ	0.804
7	ニュージーランド	0.801
8	フィリピン	0.799
9	アイルランド	0.796
10	ナミビア	0.789

110 日本 0.662

また、お隣の島本町は、一時男女同数の議会になったことでも全国的に有名で、今は約43%の女性議員比率です。

議会は多様な関心や来歴を持った人々の視点で政策をチェックする場ですから、ジェンダーバランスも重要な指標です。府政、国政も、高槻や島本のような議会構成を目指したいものです。

11~12月

活動記録(抄)

11月

23 のうえ愛とあゆむ会
臨時総会&未来につなげる
スタートアップ集会

12月

1 長妻昭講演会
4~20 高槻市議会12月定例会
7 四中校区
地域公開研究会
9 市民力と政治をつなぐ
かえ子ネット設立集会
15 高槻市福祉展/
女瀬川コミセン忘年会
16 番田自治会忘年会/
島本町街頭宣伝
22 立憲民主党
大阪10区臨時党大会

※他にも各種相談や調査、地域のイベント等にもお邪魔しています。
お気軽にお声かけ下さい。

*** 大阪府北部地震から半年 ~ひとりで悩まず相談を

災害復旧についてのご相談は、高槻市被災者支援センターへ

市役所総合センター1F(平日 8:45~17:15) 電話 072-674-7022

6月18日朝に発生した大阪府北部地震発生から半年が過ぎました。この地震による高槻での死者は2名、被災家屋は全壊11、半壊239、一部損壊が実に20、797件と被害が大きく広がりました。(10/31時点) また9月に襲った台風21号の被害も重なり、まだまだ復旧が進んでいません。

地震発生から半年になる12月18日で家屋の罹災証明書の発行は終了し、高槻市の取組みが次の段階へ進みます。しかし地域を歩いてみると、未だブルーシートを被ったお宅も多く、工事業者のみなさんもまだまだ手一杯とのことです。日常生活を取り戻すにはまだ、時間が必要です。慣れない手続きでお困りの方は、市役所の災害総合相談センターや、のうえ事務所でも各種ご相談を受け付けています。

おひとりで悩まずご相談下さい。どうぞ穏やかな新年を迎えられますよう。 高槻市議会議員 野々上愛