

月日	支出 書 番号	摘 要	収入額	支払額	残額	費 目									
						研修会・ 会議費	資料購入及 び作成費	広報費	使用料及 び借上料	通信運搬費	旅費及び 交通費	事務雑費	会派共用費		
4	13	0001	210,000		210,000										
4	13	0002		36,000	174,000										36,000
4	25	0003		1,000	173,000				1,000						
4	27	0004		5,000	168,000							5,000			
4	29	0005		3,259	164,741							3,259			
5	10	0006		861	163,880					861					
5	11	0007		600	163,280				600						
5	21	0008		4,740	158,540							4,740			
5	27	0009		5,000	153,540							5,000			
5	28	0010		4,258	149,282					4,258					
6	11	0011		861	148,421					861					
6	22	0012		500	147,921				500						
6	24	0013		5,000	142,921							5,000			
6	26	0014		4,258	138,663					4,258					
6	30	0015		4,956	133,707							4,956			
7	10	0016		1,040	132,667					1,040					
7	13	0017	210,000		342,667										
7	13	0018		36,000	306,667										36,000
7	26	0019		4,258	302,409					4,258					
7	27	0020		4,135	298,274							4,135			

預金利息	0
------	---

合 計	0	0	0	2,100	15,536	32,090	0	72,000	121,726
-----	---	---	---	-------	--------	--------	---	--------	---------

日付: 2019年4月24日

議員名: 笹内和志

月日	支出 書 番号	摘 要	収入額	支払額	残額	費 目							
						研修会・ 会議費	資料購入及 び作成費	広報費	使用料及 び借上料	通信運搬費	旅費及び 交通費	事務雑費	会派共用費
7	29	0021		5,000	293,274						5,000		
8	10	0022		2,230	291,044					2,230			
8	14	0023		5,000	286,044						5,000		
8	27	0024		4,258	281,786					4,258			
8	27	0025		1,000	280,786				1,000				
8	30	0026		6,068	274,718						6,068		
9	10	0027		966	273,752					966			
9	14	0028		500	273,252				500				
9	23	0029		5,000	268,252						5,000		
9	24	0030		3,121	265,131						3,121		
9	26	0031		4,258	260,873					4,258			
10	10	0032		1,645	259,228					1,645			
10	13	0033		2,786	256,442							2,786	
10	15	0034	210,000		466,442								
10	15	0035		36,000	430,442								36,000
10	19	0036		800	429,642				800				
10	24	0037		5,000	424,642						5,000		
10	26	0038		4,258	420,384					4,258			
10	28	0039		5,049	415,335						5,049		
11	7	0040		200	415,135				200				

預金利息	0
累 計	0

合 計	0	0	0	2,500	17,615	34,238	2,786	36,000	
累 計	0	0	0	4,600	33,151	66,328	2,786	108,000	214,865

日付: 2019年4月24日 議員名: 笹内和志

月日	支出 書 番号	摘 要	収入額	支払額	残額	項 目							
						研修会・ 会議費	資料購入及 び作成費	広報費	使用料及 び借上料	通信運搬費	旅費及び 交通費	事務雑費	会派共用費
11	12	0041		1,435	413,700					1,435			
11	13	0042		2,133	411,567							2,133	
11	25	0043		3,270	408,297						3,270		
11	26	0044		4,258	404,039					4,258			
11	28	0045		5,000	399,039						5,000		
12	10	0046		1,518	397,521					1,518			
12	13	0047		200	397,321				200				
12	14	0048		2,570	394,751		2,570						
12	25	0049		5,000	389,751						5,000		
12	26	0050		4,258	385,493					4,258			
12	29	0051		4,285	381,208						4,285		
1	10	0052		1,518	379,690					1,518			
1	15	0053	210,000		589,690								
1	15	0054		36,000	553,690								36,000
1	26	0055		5,000	548,690						5,000		
1	27	0056		4,777	543,913						4,777		
1	28	0057		4,258	539,655					4,258			
2	12	0058		1,637	538,018					1,637			
2	25	0059		2,500	535,518						2,500		
2	26	0060		4,258	531,260					4,258			

預金利息	0
累 計	0

合 計	0	2,570	0	200	23,140	29,832	2,133	36,000	
累 計	0	2,570	0	4,800	56,291	96,160	4,919	144,000	308,740

月日	支出 書 番号	摘 要	収入額	支払額	残額	費 目							
						研修会・ 会議費	資料購入及 び作成費	広報費	使用料及 び借上料	通信運搬費	旅費及び 交通費	事務雑費	会派共用費
2	28	0061		4,968	526,292						4,968		
3	11	0062		1,518	524,774					1,518			
3	12	0063		9,720	515,054			9,720					
3	26	0064		4,258	510,796					4,258			
3	29	0065		4,755	506,041						4,755		
3	31	0066		5,000	501,041						5,000		
4	10	0067		1,550	499,491					1,550			
4	26	0068		4,258	495,233					4,258			
		0069			495,233								
		0070			495,233								
		0071			495,233								
		0072			495,233								
		0073			495,233								
		0074			495,233								
		0075			495,233								
		0076			495,233								
		0077			495,233								
		0078			495,233								
		0079			495,233								
		0080			495,233								

預金利息	0
累 計	0

合 計	0	0	9,720	0	11,584	14,723	0	0	
累 計	0	2,570	9,720	4,800	67,875	110,883	4,919	144,000	344,767



様式第2号

会派共用費領収書

平成30年4月13日

議員名 笹内 和志 様

会派名 公明党議員団

代表者 吉田 章浩



下記のとおり会派共用費として受領しました。

記

受領した額 36,000円

その内訳 平成30年4月分から平成30年6月分まで

以上

政 務 活 動 費 支 出 書

支出書番号 3

会 派 名	公明党議員団	平成30年4月25日 発行					
		平成30年度					
議 員 名	笹内和志	費 目 使用料及び借上料					
下記の金額を支出する。							
金 額	百	拾	万	千	百	拾	円
			¥	1	0	0	0
ただし 駐車場代（4月分）							
備 考 ・按分による場合 政務活動費充当額（上限額がある場合その額） 円 支払い額 按分率 円 × / = 円							
・広報紙については、支出書に印刷物見本を添付すること。 ・図書を購入する場合は、図書名を明記すること。 図書名（ ）							

(参考様式)

# 領 収 書 等 貼 付 用 紙

支出書番号

3

高槻市営  
桃園町駐車場

## 領 収 証

精算機 #03	A 精算No.000039
発券機 #01	発券No.017091
入庫時刻	2018年 4月 7日(土) 14:28
精算時刻	2018年 4月 7日(土) 15:52
駐車時間	1:24
駐車料金	A料金 400円
=====	
合 計	400円
現金領収額	400円
お預り	1,000円
お釣り	600円

またのご利用をお待ちしております。

## 《 領 収 書 》

タイムパーキング  
大阪府営高槻柱本住宅

## 《 領 収 書 》

	[NO. 2]
18年04月25日13:25	--04月25日15:14
駐車料金	600円
合 計	600円
お預り	600円
お 釣	0円
	NO.007847



## 交通手段等利用明細書

## タクシー使用

3

使用日	平成 年 月 日 ( )
使用の目的	研修会・会議 視察 調査 その他 ( ) * いずれかに○を付けてください。また、その他の場合は、その内容を記入してください。
使用区間	市 町 ~ 市 町
タクシーを使用した理由	㊦他に利用できる公共交通機関（電車、バスなど）がなかったため。 ㊧利用できる公共交通機関はあったが、運行数が極端に少ないなど利便性が乏しかったため。 ㊨タクシーを使用する方が経済的であったため。 ㊩緊急を要したため。 ㊪その他の理由（健康上の理由など） ( ) * いずれかに○を付けてください。また、その他の理由による場合は、具体的に記入してください。

## 高速道路通行

使用日	平成 年 月 日 ( )
使用の目的	研修会・会議 視察 調査 その他 ( ) * いずれかに○を付けてください。また、その他の場合は、その内容を記入してください。
使用区間	~

## 駐車場使用

使用日	平成30年4月7日(土)
使用目的	市民相談
使用日	平成30年4月25日(水)
使用目的	市民相談

政 務 活 動 費 支 出 書

支出書番号 4

会 派 名	公明党議員団	平成30年4月27日 発行
		平成30年度
議 員 名	笹内和志	費 目 旅費及び交通費

下記の金額を支出する。

	百	拾	万	千	百	拾	円
金 額			¥	5	0	0	0

ただし

ICOCAカードチャージ代（4月分）

備 考

・按分による場合 政務活動費充当額（上限額がある場合その額）  
円

支払い額 10000 円 × 按分率  $\frac{1}{2}$  = 5000 円

・広報紙については、支出書に印刷物見本を添付すること。

・図書を購入する場合は、図書名を明記すること。

図書名（ ）

(参考様式)

# 領 収 書 等 貼 付 用 紙

支出書番号

4

領 収 書

ご利用日付 2018年4月11日

カード番号 [REDACTED]

取引内容 チャージ

金 3000円

伝票番号 22376

この領収書は大切に保存してください  
ご利用ありがとうございます

高槻市駅 105号機発行  
阪急電鉄

領 収 書

ご利用日付 2018年4月18日

カード番号 [REDACTED]

取引内容 チャージ

金 5000円

伝票番号 97538

この領収書は大切に保存してください  
ご利用ありがとうございます

高槻駅 券A03発行  
西日本旅客鉄道株式会社

領 収 書

ご利用日付 2018年4月27日

カード番号 [REDACTED]

取引内容 チャージ

金 2000円

伝票番号 22631

この領収書は大切に保存してください  
ご利用ありがとうございます

高槻市駅 105号機発行  
阪急電鉄

政 務 活 動 費 支 出 書

支出書番号 5

<p>会 派 名</p>	<p>公明党議員団</p>	<p>平成30年4月29日 発行</p>																	
		<p>平成30年度</p>																	
<p>議 員 名</p>	<p>笹内和志</p>	<p>費 目 旅費及び交通費</p>																	
<p>下記の金額を支出する。</p>																			
<table border="1" style="width: 100%; text-align: center;"> <tr> <td style="width: 25%;">金 額</td> <td style="width: 12.5%;">百</td> <td style="width: 12.5%;">拾</td> <td style="width: 12.5%;">万</td> <td style="width: 12.5%;">千</td> <td style="width: 12.5%;">百</td> <td style="width: 12.5%;">拾</td> <td style="width: 12.5%;">円</td> </tr> <tr> <td></td> <td></td> <td></td> <td>¥</td> <td>3</td> <td>2</td> <td>5</td> <td>9</td> </tr> </table>				金 額	百	拾	万	千	百	拾	円				¥	3	2	5	9
金 額	百	拾	万	千	百	拾	円												
			¥	3	2	5	9												
<p>ただし ガソリン代 (4月分)</p>																			
<p>備 考</p> <p>・按分による場合 政務活動費充当額 (上限額がある場合その額)</p> <p style="text-align: right;">円</p> <p>支払い額 6,518 円 × 按分率 1/2 = 3,259 円</p>																			
<p>・広報紙については、支出書に印刷物見本を添付すること。</p> <p>・図書を購入する場合は、図書名を明記すること。</p> <p>図書名 ( )</p>																			

(参考様式)

# 領 収 書 等 貼 付 用 紙

支出書番号

5



(株)ペトロスター関西  
セルフ高槻五百住SS  
大阪府高槻市  
東五百住3丁目18-10  
TEL:072-692-6060 SS:40111-12879

令頁収又書

2018/04/16(月) 18:01 伝票No.4910  
取引通番 4509

Ponta CARD 様  
530-12879-0000-0002 40111

Ponta CARD

012000 2933  
レギュラーガソリン P04 ¥3888  
数量 29.23L  
単価 @133  
68期レシート割引3月発行  
(単価 4円引 適用済)

合計 ¥3,888  
(内税分消費税 ¥288)  
お預り ¥10,000  
お釣り ¥6,112



(株)ペトロスター関西  
セルフ高槻五百住SS  
大阪府高槻市  
東五百住3丁目18-10  
TEL:072-692-6060 SS:40111-12879

令頁収又書

2018/04/29(日) 17:48 伝票No.3651  
取引通番 0991

Ponta CARD 様  
530-12879-0000-0002 40111

Ponta CARD

012000 2760  
レギュラーガソリン P15 ¥2630  
数量 19.63L  
単価 @134  
5月カード入会割引  
(単価 10円引 適用済)

合計 ¥2,630  
(内税分消費税 ¥195)  
お預り ¥5,000  
お釣り ¥2,370

政 務 活 動 費 支 出 書

支出書番号 6

会 派 名	公明党議員団	平成30年5月10日 発行
		平成30年度
議 員 名	笹内和志	費 目 通信運搬費

下記の金額を支出する。

	百	拾	万	千	百	拾	円
金 額				¥	8	6	1

ただし

電話代 (4月分)

備 考

・按分による場合 政務活動費充当額 (上限額がある場合その額)

円

支払い額 1723 円 × 按分率  $\frac{1}{2}$  = 861 円

・広報紙については、支出書に印刷物見本を添付すること。

・図書を購入する場合は、図書名を明記すること。

図書名 ( )

日頃、ドコモのサービスをご利用いただきまして誠にありがとうございます。

内訳項目金額(円) BREAKDOWN BY CATEGORY (YEN)	内訳金額(円) AMOUNT (YEN)	内訳等詳細 (DETAILS OF BREAKDOWN)	税区分 (TAX)
		ご利用期間 (4/1~4/30)	
◇基本使用料 (計) 934	1,864	基本使用料 (FOMAタイプSS_バリュー)	合 算
	-930	ファミ割MAX50/ひとりでも割50	合 算
◇通話料・通信料 (計) 0	931	FOMAパケット通信料 [1モード等]	合 算
	-931	くりこし (無料通話・通信分) 適用額	合 算
	0	当月無料通話・通信適用額	合 算
◇その他ご利用料金等 (計) 662	300	1モード利用料	合 算
	380	ケータイ補償お届けサービス利用料 (380)	合 算
	2	ユニバーサルサービス料/基本	合 算
	-20	○ピリング割引料	合 算
◇消費税等相当額 (計) 127	127	消費税等相当額 (合計)	合 算
◇合計 1,723	1,723	合計	
		<NTTドコモからのお知らせ>	
		○継続利用期間は、4月末で	21年10か月となりました。
		○ファミ割MAX/ひとりでも割契約期間は4月末で	1年8か月となりました。
		○くりこし無料通信分のお知らせ	(2018年4月末現在)
		5月ご利用分 (6月ご請求分) への繰越額は、	2,818円です。
		○ポイントのお知らせ	
		今月のご利用金額に対する獲得ポイントは、	10です。
		(ポイント進呈の対象になるご利用金額は、	1,596円です。)
		※その他の獲得ポイントはWEBをご確認ください。	

\*\*\*ユニバーサルサービス料について\*\*\*  
 ユニバーサルサービス料は、あまねく日本全国においてユニバーサルサービス (NTT東西の加入電話等) の提供を確保するためにご負担いただく料金です。  
 なお、社団法人電気通信事業者協会から1番号当たりの費用 (番号単価) が公表されています。

政 務 活 動 費 支 払 証 明 書

支出書番号 6

金額	¥ 1 7 2 3	費目	通信運搬費
内		訳	
金額	摘要	支払先 (住所、氏名)	
¥ 1,723-	4月分 携帯電話通信費	(株) NTTドコモ 東京都千代田区 永田町2-11-1	
理由 口座振替の為			
上記のとおり支払いしたことを証明します。 平成30年 5月10日			
		氏名	笹内和志 



政 務 活 動 費 支 出 書

支出書番号 7

<p>会 派 名</p>	<p>公明党議員団</p>	<p>平成30年5月11日 発行</p>																	
		<p>平成30年度</p>																	
<p>議 員 名</p>	<p>笹内和志</p>	<p>費 目 使用料及び借上料</p>																	
<p>下記の金額を支出する。</p>																			
<table border="1"> <tr> <td></td> <td>百</td> <td>拾</td> <td>万</td> <td>千</td> <td>百</td> <td>拾</td> <td>円</td> </tr> <tr> <td>金 額</td> <td></td> <td></td> <td></td> <td>¥</td> <td>6</td> <td>0</td> <td>0</td> </tr> </table>					百	拾	万	千	百	拾	円	金 額				¥	6	0	0
	百	拾	万	千	百	拾	円												
金 額				¥	6	0	0												
<p>ただし 駐車場代 (5月分)</p>																			
<p>備 考</p> <p>・按分による場合 政務活動費充当額 (上限額がある場合その額)</p> <p style="text-align: right;">円</p> <p>支払い額 按分率</p> <p style="text-align: center;">円 × / = 円</p>																			
<p>・広報紙については、支出書に印刷物見本を添付すること。</p> <p>・図書を購入する場合は、図書名を明記すること。</p> <p>図書名 ( )</p>																			

(参考様式)

# 領 収 書 等 貼 付 用 紙

支出書番号

7

## 《 領 収 書 》

タイムパーキング  
大阪府営高槻柱本住宅第2

## 《 領 収 書 》

[NO. 7]  
18年05月11日13:06 --05月11日14:54  
駐車料金 600円

合計 600円

お預り 600円  
お釣 0円

NO.011619

## 交通手段等利用明細書

## タクシー使用

7

使用日	平成 年 月 日 ( )
使用の目的	研修会・会議 視察 調査 その他 ( ) * いずれかに○を付けてください。また、その他の場合は、その内容を記入してください。
使用区間	市 町 ~ 市 町
タクシーを使用した理由	㊶他に利用できる公共交通機関（電車、バスなど）がなかったため。 ㊷利用できる公共交通機関はあったが、運行数が極端に少ないなど利便性が乏しかったため。 ㊸タクシーを使用する方が経済的であったため。 ㊹緊急を要したため。 ㊺その他の理由（健康上の理由など） ( ) * いずれかに○を付けてください。また、その他の理由による場合は、具体的に記入してください。

## 高速道路通行

使用日	平成 年 月 日 ( )
使用の目的	研修会・会議 視察 調査 その他 ( ) * いずれかに○を付けてください。また、その他の場合は、その内容を記入してください。
使用区間	~

## 駐車場使用

使用日	平成 30 年 5 月 1 1 日 (金)
使用目的	市民相談
使用日	平成 年 月 日 ( )
使用目的	

政 務 活 動 費 支 出 書

支出書番号 8

会 派 名	公明党議員団	平成30年5月21日 発行
		平成30年度
議 員 名	笹内和志	費 目 旅費及び交通費

下記の金額を支出する。

	百	拾	万	千	百	拾	円
金 額			¥	4	7	4	0

ただし

ガソリン代（5月分）

備 考

- ・按分による場合 政務活動費充当額（上限額がある場合その額）  
円

$$\text{支払い額 } 9480 \text{ 円} \times \text{按分率 } \frac{1}{2} = 4740 \text{ 円}$$

- ・広報紙については、支出書に印刷物見本を添付すること。

- ・図書を購入する場合は、図書名を明記すること。

図書名（ ）

(参考様式)

# 領 収 書 等 貼 付 用 紙

支出書番号

8



(株) ペトロスター関西  
セルフ高槻五百住SS  
大阪府高槻市  
東五百住3丁目18-10  
TEL:072-692-6060 SS:40111-12879

## 領収書

2018/05/02(水) 20:42 伝票No.5355  
取引通番 2644

Ponta CARD 様  
530-12879-0000-0002 40111

Ponta CARD

012000 5249  
レギュラーガソリン P13 ¥3000  
数量 21.28L  
単価 0141  
68期レシート割引5月発行  
(単価 3円引 適用済)

合計 ¥3,000  
(内税分消費税 ¥222)  
お預り ¥3,000  
お釣り ¥0



(株) ペトロスター関西  
セルフ高槻五百住SS  
大阪府高槻市  
東五百住3丁目18-10  
TEL:072-692-6060 SS:40111-12879

## 領収書

2018/05/21(月) 19:22 伝票No.6686  
取引通番 1591

Ponta CARD 様  
530-12879-0000-0002 40111

Ponta CARD

012000 8775  
レギュラーガソリン P13 ¥4000  
数量 28.57L  
単価 0140  
68期春キャンペーン  
(単価 5円引 適用済)

合計 ¥4,000  
(内税分消費税 ¥296)  
お預り ¥5,000  
お釣り ¥1,000



(株) ペトロスター関西  
セルフ高槻五百住SS  
大阪府高槻市  
東五百住3丁目18-10  
TEL:072-692-6060 SS:40111-12879

## 領収書

2018/05/10(木) 08:39 伝票No.0768  
取引通番 0932

Ponta CARD 様  
530-12879-0000-0002 40111

Ponta CARD

012000 0195  
レギュラーガソリン P13 ¥2480  
数量 17.84L  
単価 0139  
68期春キャンペーン  
(単価 5円引 適用済)

合計 ¥2,480  
(内税分消費税 ¥184)  
お預り ¥5,000  
お釣り ¥2,520

政 務 活 動 費 支 出 書

支出書番号 9

会 派 名	公明党議員団	平成30年5月27日 発行
		平成30年度
議 員 名	笹内和志	費 目 旅費及び交通費

下記の金額を支出する。

	百	拾	万	千	百	拾	円
金 額			¥	5	0	0	0

ただし

ICOCAカードチャージ代 (5月分)

備 考

・按分による場合 政務活動費充当額 (上限額がある場合その額)  
円

支払い額 10,000 円 × 按分率  $\frac{1}{2}$  = 5,000 円

・広報紙については、支出書に印刷物見本を添付すること。

・図書を購入する場合は、図書名を明記すること。

図書名 ( )

(参考様式)

# 領 収 書 等 貼 付 用 紙

支出書番号

9

領 収 書

ご利用日付 2018年-5月-3日

カード番号 [REDACTED]

取引内容 チヤーン

金5000円

伝票番号 88829

高橋駅 券A02発行

西日本旅客鉄道株式会社

•この領収書は大切に保存してください。  
•ご利用ありがとうございます。

領 収 書

ご利用日付 2018年-5月19日

カード番号 [REDACTED]

取引内容 チヤーン

金3000円

伝票番号 65515

高橋駅 券A01発行

西日本旅客鉄道株式会社

•この領収書は大切に保存してください。  
•ご利用ありがとうございます。

領 収 書

ご利用日付 2018年-5月27日

カード番号 [REDACTED]

取引内容 チヤーン

金2000円

伝票番号 39072

浜津島田駅 券A02発行

西日本旅客鉄道株式会社

•この領収書は大切に保存してください。  
•ご利用ありがとうございます。

政 務 活 動 費 支 出 書

支出書番号 10

会 派 名	公明党議員団	平成30年5月28日 発行
		平成30年度
議 員 名	笹内和志	費 目 通信運搬費

下記の金額を支出する。

	百	拾	万	千	百	拾	円
金 額			¥	4	2	5	8

ただし

インターネット代 (4月分)

備 考

・按分による場合 政務活動費充当額 (上限額がある場合その額)

円

$$\text{支払い額} \times \text{按分率} = \text{結果}$$

8517 円 ×  $\frac{1}{2}$  = 4258 円

・広報紙については、支出書に印刷物見本を添付すること。

・図書を購入する場合は、図書名を明記すること。

図書名 ( )



(参考様式)

# 領 収 書 等 貼 付 用 紙

支出書番号

10

<p><b>ご利用料金 領収証(兼請求書)</b></p> <p>お客さま名</p> <p>笹内 和志 様</p> <p>請求年月</p> <p>2018 年 4 月分</p> <p>お支払期限</p> <p>2018 年 5月 28日</p> <p>お客さま番号</p> <p>XXXXXXXXXXXX</p> <p>領収金額</p> <p>6,654 円</p> <p><small>*金額を訂正したものは無効です。</small></p>		<p>毎度ご利用いただきまして誠にありがとうございます。 <small>裏面に記載のマイページよりお支払い方法をご登録ください。</small></p> <p>お 知 ら せ</p> <p>2018年10月発行分より、ご契約のサービスに関わらず請求書一通につき発行手数料が300円(税別)になる予定です。</p> <p>ご請求年月 2018年 4月分      ご請求額 6,654 円</p> <table border="1"> <thead> <tr> <th>料 金 内 訳</th> <th colspan="2">金 額 ( 円 )</th> </tr> </thead> <tbody> <tr> <td colspan="3"><b>&lt;当月ご請求料金&gt;</b></td> </tr> <tr> <td>◇e.o.光ネットホームタイプ</td> <td>3655</td> <td></td> </tr> <tr> <td>◇e.o.光電話</td> <td>581</td> <td></td> </tr> <tr> <td>◇e.o.光テレビ</td> <td>2310</td> <td></td> </tr> <tr> <td>◇各種発行手数料</td> <td>108</td> <td></td> </tr> </tbody> </table> <p><small>お支払いの際にはこの明細目より切り取りください。</small></p> <p><small>契約の解除後に回線の回復を行った場合、1契約ごとに3,000円(税別)の解除回復事務手数料を申し受けることがあります。 支払期日を経過してもなおお支払いがない場合には、サービスのご利用が出来なくなることがあります。また、年14.5%の延滞利息が加算されることもあります。</small></p>		料 金 内 訳	金 額 ( 円 )		<b>&lt;当月ご請求料金&gt;</b>			◇e.o.光ネットホームタイプ	3655		◇e.o.光電話	581		◇e.o.光テレビ	2310		◇各種発行手数料	108	
料 金 内 訳	金 額 ( 円 )																				
<b>&lt;当月ご請求料金&gt;</b>																					
◇e.o.光ネットホームタイプ	3655																				
◇e.o.光電話	581																				
◇e.o.光テレビ	2310																				
◇各種発行手数料	108																				

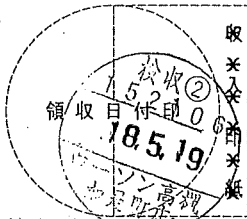

株式会社ゲイオンティコム  
金融機関・CVS取扱店舗へお客さま控  
代行業社 株式会社クリアパス





政 務 活 動 費 支 出 書

支出書番号 11

会 派 名	公明党議員団	平成30年6月11日 発行
		平成30年度
議 員 名	笹内和志	費 目 通信運搬費

下記の金額を支出する。

	百	拾	万	千	百	拾	円
金 額				¥	8	6	1

ただし

電話代（5月分）

備 考

・按分による場合 政務活動費充当額（上限額がある場合その額）  
円

支払い額 1723 円 × 按分率  $\frac{1}{2}$  = 861 円

・広報紙については、支出書に印刷物見本を添付すること。

・図書を購入する場合は、図書名を明記すること。

図書名（ ）

内訳項目・金額(円) BREAKDOWN BY CATEGORY (YEN)	内訳金額(円) AMOUNT (YEN)	内訳等詳細 (DETAILS OF BREAKDOWN)		税区分 (TAX)
		ご利用期間 (5/1~5/31)		
◇基本使用料 (計)	934	1,864	基本使用料 (FOMAタイプSS_バリュー)	合 算
		-930	ファミ割MAX50/ひとりでも割50	合 算
			無料通信分1,000円含む。	
			基本使用料1,864円×50%	
◇通話料・通信料 (計)	0	911	FOMAパケット通信料 [1モード等]	合 算
		3	FOMA・SMS通信料	合 算
		-914	くりこし (無料通話・通信分) 適用額	合 算
		0	当月無料通話・通信適用額	合 算
			4,558パケット	
			5月ご利用分	
			前月からの繰越額は2818円	
			当月の無料分は1,000円	
◇その他ご利用料金等 (計)	662	300	1モード利用料	合 算
		380	ケータイ補償お届けサービス利用料 (380)	合 算
		2	ユニバーサルサービス料/基本	合 算
		-20	eピリング割引料	合 算
			1番号あたり2円のご請求となります	
			5月請求分	
◇消費税等相当額 (計)	127	127	消費税等相当額 (合計)	合算表示の料金合計×8%
◇合計	1,723	1,723	合計	
<NTTドコモからのお知らせ>				
			○継続利用期間は、5月末で	21年11か月となりました。
			○ファミ割MAX/ひとりでも割契約期間は5月末で	1年9か月となりました。
			○くりこし無料通信分のお知らせ	(2018年5月末現在)
			6月ご利用分(7月ご請求分)への繰越額は、	2,904円です。
			○ポイントのお知らせ	
			今月のご利用金額に対する獲得ポイントは、	10です。
			(ポイント進呈の対象になるご利用金額は、	1,596円です。)
			※その他の獲得ポイントはWEBをご確認ください。	
			○ステージのお知らせ	
			5月末のステージは、	プラチナステージです。
			※その他のステージ情報はWEBをご確認ください。	

\*\*\*ユニバーサルサービス料について\*\*\*  
 ユニバーサルサービス料は、あまねく日本全国においてユニバーサルサービス (NTT東西の加入電話等) の提供を確保するためにご負担いただく料金です。  
 なお、社団法人電気通信事業者協会から1番号当たりの費用 (番号単価) が公表されています。

政 務 活 動 費 支 払 証 明 書

支出書番号 11

金 額	¥	1	7	2	3	費 目	通信運搬費
-----	---	---	---	---	---	-----	-------

内 訳

金 額	摘 要	支 払 先 (住所、氏名)
¥1,723-	5月分 携帯電話通信費	(株)NTTドコモ 東京都千代田区 永田町2-11-1

理 由

口座振替の為

上記のとおり支払いしたことを証明します。

平成30年6月11日

氏 名

笹内和志



政 務 活 動 費 支 出 書

支出書番号 12

会 派 名	公明党議員団	平成30年6月22日 発行
		平成30年度
議 員 名	笹内和志	費 目 使用料及び借上料
下記の金額を支出する。		
金 額	百	拾
		万
		千
		百
		拾
		円
¥	5	0 0
ただし		
駐車場代（6月分）		
備 考		
・按分による場合 政務活動費充当額（上限額がある場合その額）		
円		
支払い額	按分率	
円 ×	/	=
		円
・広報紙については、支出書に印刷物見本を添付すること。		
・図書を購入する場合は、図書名を明記すること。		
図書名（ )		

(参考様式)

# 領 収 書 等 貼 付 用 紙

支出書番号

12

## 利 用 証 領 収 書

日付 2018/06/22 金曜日

利用開始時刻 2018/06/22 13:36  
利用終了時刻 2018/06/23 13:36

利用料金 500円

上記の通り領収致しました。

# 13:36

時間内のご利用を宜しくお願いします。  
出庫した場合、利用証は無効となります

利用証はフロントガラスの見えるところ  
に置いて下さい。

エコロパーク庄所町第1

エコロパーク庄所町第1



交通手段等利用明細書

タクシー使用

使用日	平成 年 月 日 ( )
使用の目的	研修会・会議 視察 調査 その他 ( ) * いずれかに○を付けてください。また、その他の場合は、その内容を記入してください。
使用区間	市 町 ~ 市 町
タクシーを使用した理由	①他に利用できる公共交通機関（電車、バスなど）がなかったため。 ②利用できる公共交通機関はあったが、運行数が極端に少ないなど利便性が乏しかったため。 ③タクシーを使用する方が経済的であったため。 ④緊急を要したため。 ⑤その他の理由（健康上の理由など） ( ) * いずれかに○を付けてください。また、その他の理由による場合は、具体的に記入してください。

高速道路通行

使用日	平成 年 月 日 ( )
使用の目的	研修会・会議 視察 調査 その他 ( ) * いずれかに○を付けてください。また、その他の場合は、その内容を記入してください。
使用区間	~

駐車場使用

使用日	平成30年6月22日(金)
使用目的	市民相談
使用日	平成 年 月 日 ( )
使用目的	

政 務 活 動 費 支 出 書

支出書番号 13

会 派 名	公明党議員団	平成30年6月24日 発行
		平成30年度
議 員 名	笹内和志	費 目 旅費及び交通費
下記の金額を支出する。		
金額	百	拾
		万
		千
		百
		拾
		円
		¥ 5 0 0 0
ただし		
ICOCAカードチャージ代 (6月分)		
備 考		
・按分による場合 政務活動費充当額 (上限額がある場合その額)		
円		
$\begin{array}{l} \text{支払い額} \\ 10000 \text{ 円} \end{array} \times \begin{array}{l} \text{按分率} \\ \frac{1}{2} \end{array} = \begin{array}{l} 5000 \text{ 円} \end{array}$		
・広報紙については、支出書に印刷物見本を添付すること。		
・図書を購入する場合は、図書名を明記すること。		
図書名 ( )		

(参考様式)

# 領 収 書 等 貼 付 用 紙

支出書番号

13

領 収 書

ご利用日付: 2018年6月2日

カード番号: [REDACTED]

取引内容: チャージ

金 3000円

伝票番号: 46804

この領収書は大切に保存してください  
ご利用ありがとうございます

高槻市駅 101号機発行  
阪急電鉄

領 収 書

ご利用日付: 2018年6月5日

カード番号: [REDACTED]

取引内容: チャージ

金 5000円

伝票番号: 90377

この領収書は大切に保存してください  
ご利用ありがとうございます

高槻駅 券A02発行  
西日本旅客鉄道株式会社

領 収 書

ご利用日付: 2018年6月24日

カード番号: [REDACTED]

取引内容: チャージ

金 2000円

伝票番号: 67672

この領収書は大切に保存してください  
ご利用ありがとうございます

高槻駅 券A01発行  
西日本旅客鉄道株式会社

政 務 活 動 費 支 出 書

支出書番号 14

会 派 名	公明党議員団	平成30年6月26日 発行
		平成30年度
議 員 名	笹内和志	費 目 通信運搬費

下記の金額を支出する。

	百	拾	万	千	百	拾	円
金 額			¥	4	2	5	8

ただし

インターネット代 (5月分)

備 考

・按分による場合 政務活動費充当額 (上限額がある場合その額)  
円

支払い額 8517 円 × 按分率  $\frac{1}{2}$  = 4258 円

・広報紙については、支出書に印刷物見本を添付すること。

・図書を購入する場合は、図書名を明記すること。

図書名 ( )

(参考様式)

# 領 収 書 等 貼 付 用 紙

支出書番号

14

<p><b>ご利用料金 領収証(兼請求書)</b></p> <p>お客さま名  <b>笹内 和志</b> 様</p> <p>請求年月  <b>2018</b> 年 <b>5</b> 月分</p> <p>お支払期限  <b>2018</b> 年 <b>6</b> 月 <b>26</b> 日</p> <p>お客さま番号  <span style="background-color: black; color: black;">XXXXXXXXXX</span></p> <p>領収金額  <b>6,686</b> 円</p> <p><small>*金額を訂正したものは無効です。</small></p>		<p>毎度ご利用いただきまして誠にありがとうございます。  <small>裏面に記載のマイページよりお支払い方法をご登録ください。</small></p> <p style="text-align: center;">お 知 ら せ</p> <p>2018年10月発行分より、ご契約のサービスに関わらず請求書一通につき発行手数料が300円(税別)になる予定です。</p> <p>ご請求年月: <b>2018</b>年 <b>5</b>月分      ご請求額: <b>6,686</b> 円</p> <table border="1"> <thead> <tr> <th>料 金 内 訳</th> <th colspan="2">金 額 ( 円 )</th> </tr> </thead> <tbody> <tr> <td>&lt;当月ご請求料金&gt;</td> <td></td> <td></td> </tr> <tr> <td>◇e.o光ネットホームタイプ</td> <td></td> <td>3655</td> </tr> <tr> <td>◇e.o光電話</td> <td></td> <td>613</td> </tr> <tr> <td>◇e.o光テレビ</td> <td></td> <td>2310</td> </tr> <tr> <td>◇各種発行手数料</td> <td></td> <td>108</td> </tr> </tbody> </table> <p><small>契約の解除後に回線の回復を行った場合、1契約ごとに3,000円(税別)の解除回復事務手数料を申し受けることがあります。  支払期日を経過してもなおお支払いがない場合には、サービスのご利用が出来なくなることがあります。また、年14.6%の延滞利息が加算されることもあります。</small></p>		料 金 内 訳	金 額 ( 円 )		<当月ご請求料金>			◇e.o光ネットホームタイプ		3655	◇e.o光電話		613	◇e.o光テレビ		2310	◇各種発行手数料		108
料 金 内 訳	金 額 ( 円 )																				
<当月ご請求料金>																					
◇e.o光ネットホームタイプ		3655																			
◇e.o光電話		613																			
◇e.o光テレビ		2310																			
◇各種発行手数料		108																			



株式会社ケイ・オプティコム  
金融機関・CVS取扱店舗へお客さま控  
代行業社 株式会社クリアパス

お支払いの際にはこのミシン目より切り取りください。

取  
\* 金  
\* 額  
\* 無  
\* 効  
\* 紙





政 務 活 動 費 支 出 書

支出書番号 15

会 派 名	公明党議員団	平成30年6月30日 発行
		平成30年度
議 員 名	笹内和志	費 目 旅費及び交通費

下記の金額を支出する。

	百	拾	万	千	百	拾	円
金 額			¥	4	9	5	6

ただし

ガソリン代 (6月分)

備 考

・按分による場合 政務活動費充当額 (上限額がある場合その額)  
円

支払い額 9912 円 × 按分率  $\frac{1}{2}$  = 4956 円

・広報紙については、支出書に印刷物見本を添付すること。

・図書を購入する場合は、図書名を明記すること。

図書名 ( )



(参考様式)

# 領 収 書 等 貼 付 用 紙

支出書番号

15



(株) ペトロスター関西  
セルフ高槻五百住SS  
大阪府高槻市  
東五百住3丁目18-10  
TEL:072-692-6060 SS:40111-12879

## 領収書

2018/06/07(木) 20:47 伝票No.7385  
取引通番 4913

Ponta CARD 様  
530-12879-0000-0002 40111

Ponta CARD

012000 1376  
レギュラーガソリン P13 ¥2940  
数量 20.42L  
単価 @144  
6.8期春キャンペーン  
(単価 5円引 適用済)

合計 ¥2,940  
(内税分消費税 ¥218)  
お預り ¥5,000  
お釣り ¥2,060



(株) ペトロスター関西  
セルフ高槻五百住SS  
大阪府高槻市  
東五百住3丁目18-10  
TEL:072-692-6060 SS:40111-12879

## 領収書

2018/06/18(月) 16:56 伝票No.5238  
取引通番 0560

Ponta CARD 様  
530-12879-0000-0002 40111

Ponta CARD

012000 9948  
レギュラーガソリン P01 ¥3450  
数量 23.96L  
単価 @144  
6.8期春キャンペーン  
(単価 5円引 適用済)

合計 ¥3,450  
(内税分消費税 ¥256)  
お預り ¥10,000  
お釣り ¥6,550



(株) ペトロスター関西  
セルフ高槻五百住SS  
大阪府高槻市  
東五百住3丁目18-10  
TEL:072-692-6060 SS:40111-12879

## 領収書

2018/06/30(土) 11:06 伝票No.3392  
取引通番 1469

Ponta CARD 様  
530-12879-0000-0002 40111

Ponta CARD

012000 8855  
レギュラーガソリン P04 ¥3522  
数量 24.46L  
単価 @144  
6.8期春キャンペーン  
(単価 5円引 適用済)

合計 ¥3,522  
(内税分消費税 ¥261)  
お預り ¥5,000  
お釣り ¥1,478

政 務 活 動 費 支 出 書

支出書番号 16

会 派 名	公明党議員団	平成30年7月10日 発行
		平成30年度
議 員 名	笹内和志	費 目 通信運搬費

下記の金額を支出する。

	百	拾	万	千	百	拾	円
金 額			¥	1	0	4	0

ただし

電話代 (6月分)

備 考

・按分による場合 政務活動費充当額 (上限額がある場合その額)  
円

$$\begin{array}{l} \text{支払い額} \\ 2081 \text{ 円} \end{array} \times \begin{array}{l} \text{按分率} \\ \frac{1}{2} \end{array} = 1040 \text{ 円}$$

・広報紙については、支出書に印刷物見本を添付すること。

・図書を購入する場合は、図書名を明記すること。

図書名 ( )

日頃、ドコモのサービスをご利用いただきまして誠にありがとうございます。

内訳項目金額(円) BREAKDOWN BY CATEGORY (YEN)	内訳金額(円) AMOUNT (YEN)	内訳等詳細 (DETAILS OF BREAKDOWN)		税区分 (TAX)
◆		ご利用期間 (6/1~6/30)		
◇基本使用料 (計)	934	1,864	基本使用料 (FOMAタイプSS_バリュー)	無料通信分1,000円含む。 合 算
		-930	ファミ割MAX50/ひとりでも割50	基本使用料1,864円×50% 合 算
◇通話料・通信料 (計)	331	4,235	FOMAバケット通信料 [Iモード等]	21,179バケット 合 算
		-2,904	くりこし(無料通話・通信分)適用額	前月からの繰越額は2904円 合 算
		-1,000	当月無料通話・通信適用額	当月の無料分は1,000円 合 算
◇その他ご利用料金等 (計)	662	300	Iモード利用料	合 算
		380	ケータイ補償お届けサービス利用料 (380)	合 算
		2	ユニバーサルサービス料/基本	1番号あたり2円のご請求となります 合 算
		-20	ピリング割引料	6月請求分 合 算
◇消費税等相当額 (計)	154	154	消費税等相当額 (合計)	合算表示の料金合計×8%
◇合計	2,081	2,081	合計	
			<NTTドコモからのお知らせ>	
			○継続利用期間は、6月末で	22年となりました。
			○ファミ割MAX/ひとりでも割契約期間は6月末で	1年10か月となりました。
			○ポイントのお知らせ	
			今月のご利用金額に対する獲得ポイントは、	10です。
			(ポイント進呈の対象になるご利用金額は、	1,927円です。)
			※その他の獲得ポイントはWEBをご確認ください。	
			○ステージのお知らせ	
			6月末のステージは、	プラチナステージです。
			※その他のステージ情報はWEBをご確認ください。	

\*\*\*ユニバーサルサービス料について\*\*\*  
 ユニバーサルサービス料は、あまねく日本全国においてユニバーサルサービス (NTT東西の加入電話等) の提供を確保するためにご負担いただく料金です。  
 なお、社団法人電気通信事業者協会から1番号当たりの費用 (番号単価) が公表されています。

政 務 活 動 費 支 払 証 明 書

支出書番号 16

金額	¥ 2081	費目	通信運搬費
内		訳	
金額	摘要	支払先(住所、氏名)	
¥ 2081-	6月分 携帯電話通信費	(株)NTTドコモ 東京都千代田区 永田町2-11-1	
理由 口座振替の為			
上記のとおり支払いしたことを証明します。 平成30年 7月 10日			
氏名		笹内和志	

政 務 活 動 費 支 出 書

支出書番号 18

会 派 名	公明党議員団	平成30年7月13日 発行
		平成30年度
議 員 名	笹内和志	費 目 会派共用費

下記の金額を支出する。

	百	拾	万	千	百	拾	円
金 額		¥	3	6	0	0	0

ただし

会派共用費 (7~9月分)

備 考

・按分による場合 政務活動費充当額 (上限額がある場合その額)

円

支払い額

按分率

円 ×

/

=

円

・広報紙については、支出書に印刷物見本を添付すること。

・図書を購入する場合は、図書名を明記すること。

図書名 ( )

様式第2号

会派共用費領収書

平成30年7月13日

議員名 笹内 和志 様

会派名 公明党議員団

代表者 吉田 忠則



下記のとおり会派共用費として受領しました。

記

受領した額 36,000円

その内訳 平成30年7月分から平成30年9月分まで

以上

政 務 活 動 費 支 出 書

支出書番号 19

会 派 名	公明党議員団	平成30年7月26日 発行
		平成30年度
議 員 名	笹内和志	費 目 通信運搬費

下記の金額を支出する。

	百	拾	万	千	百	拾	円
金 額			¥	4	2	5	8

ただし

インターネット代 (6月分)

備 考

・按分による場合 政務活動費充当額 (上限額がある場合その額)  
円

支払い額 8517 円 × 按分率  $\frac{1}{2}$  = 4258 円

・広報紙については、支出書に印刷物見本を添付すること。

・図書を購入する場合は、図書名を明記すること。

図書名 ( )

(参考様式)

# 領 収 書 等 貼 付 用 紙

支出書番号

19

<b>ご利用料金 領収証(兼請求書)</b>		毎度ご利用いただきまして誠にありがとうございます。 <small>裏面に記載のマイページよりお支払い方法をご登録ください。</small>															
お客さま名 笹内 和志 様		お 知 ら せ															
請求年月 2018 年 6 月分		2018年10月発行分より、ご契約のサービスに関わらず請求書一通につき発行手数料が300円(税別)になる予定です。															
お支払期限 2018年 7月 26日		ご請求年月 <b>2018年 6月分</b> ご請求額 <b>6,846 円</b>															
お客さま番号 [REDACTED]		<table border="1" style="width: 100%;"> <thead> <tr> <th style="text-align: center;">料 金 内 訳</th> <th style="text-align: center;">金 額 ( 円 )</th> </tr> </thead> <tbody> <tr> <td colspan="2"><b>&lt;当月ご請求料金&gt;</b></td> </tr> <tr> <td>◇e-o光ネットホームタイプ</td> <td style="text-align: right;">3655</td> </tr> <tr> <td>◇e-o光電話</td> <td style="text-align: right;">773</td> </tr> <tr> <td>◇e-o光テレビ</td> <td style="text-align: right;">2310</td> </tr> <tr> <td>◇各種発行手数料</td> <td style="text-align: right;">108</td> </tr> <tr> <td>領収金額</td> <td style="text-align: right; font-size: 1.2em;"><b>6,846 円</b></td> </tr> </tbody> </table>		料 金 内 訳	金 額 ( 円 )	<b>&lt;当月ご請求料金&gt;</b>		◇e-o光ネットホームタイプ	3655	◇e-o光電話	773	◇e-o光テレビ	2310	◇各種発行手数料	108	領収金額	<b>6,846 円</b>
料 金 内 訳	金 額 ( 円 )																
<b>&lt;当月ご請求料金&gt;</b>																	
◇e-o光ネットホームタイプ	3655																
◇e-o光電話	773																
◇e-o光テレビ	2310																
◇各種発行手数料	108																
領収金額	<b>6,846 円</b>																
*金額を訂正したものは無効です。		領 収 書 貼 付 用 紙															
		株式会社ケイ・オプティコム <small>金融機関・CVS取扱店舗→お客さま控 代行人社 株式会社クリアパス</small>															
<small>お支払の際はこのシールを切り取り取りください。</small>		<small>契約の解除後に回線の回復を行った場合、1契約ごとに3,000円(税別)の解除回復事務手数料を申し受けることがあります。 支払期日を経過してもなおお支払いがない場合には、サービスのご利用が出来なくなることがあります。また、年14.5%の延滞利息が加算されることもあります。</small>															



(参考様式)

# 領 収 書 等 貼 付 用 紙

支出書番号

19

ご利用料金内訳明細書 Summary of your charges		お登さまのご請求締日は毎月末日になります。		お登さまご契約数		発行日 2018年 7月 11日	
電話番号 (お登さま番号等)	料金	内 訳	内 訳	内 訳	内 訳	金額 (円)	税区分
	6年 9ヶ月 *						
	基本料 (iPad専用) / データ定額プラン for 4G LTE					5,700	8 %
	割引 (iPad専用) / データ定額プラン for 4G LTE 割引特典					-1,500	8 %
	通信料 iPad通信料@0円 268085Pkt					0	8 %
	通信料 4G LTE iPad通信@0円 64606436Pkt					0	8 %
	(通信量合計: 64874501Pkt [7.74GB])						
	月額料 ウェブ使用料					300	8 %
	月額料 ソフトバンクWi-Fiスポット(i)					467	8 %
	無料 ソフトバンクWi-Fiスポット(i) 無料特典 (467円 × 100%)					-467	8 %
	月額料 デザリングオプション					500	8 %
	割引 月額料 デザリングオプション (500円 × 100%)					-500	8 %
	その他: ユニバーサルサービス料					2	8 %
	合計					4,502	
	(内課税対象額 (8%))					4,502	
	(内課税対象額 計)					4,502	
	消費税等 (8%)					360	
	消費税等 計					360	
	ご請求金額					4,862	

\*\*\*ポイント情報 (このポイントは締日時点です) \*\*\*  
 ソフトバンクポイント  
 保有ポイント  
 当月基本ポイント  
 ポイント有効期限

※ユニバーサルサービス料は、本邦内日本全国においてユニバーサルサービス(加入電話、公衆電話、緊急通報)の提供を確保するために加入料として徴収されています。非課税で計上されていますのでご了承ください。  
 ※最新号の各月ご契約内容についてはMySoftBankの契約内訳画面よりご確認ください。非課税で計上されていますのでご了承ください。



政 務 活 動 費 支 出 書

支出書番号 20

会 派 名	公明党議員団	平成30年7月27日 発行
		平成30年度
議 員 名	笹内和志	費 目 旅費及び交通費

下記の金額を支出する。

	百	拾	万	千	百	拾	円
金 額			¥	4	1	3	5

ただし

ガソリン代 (7月分)

備 考

・按分による場合 政務活動費充当額 (上限額がある場合その額)  
円

支払い額 8270 円 × 按分率  $\frac{1}{2}$  = 4135 円

・広報紙については、支出書に印刷物見本を添付すること。

・図書を購入する場合は、図書名を明記すること。

図書名 ( )

(参考様式)

# 領 収 書 等 貼 付 用 紙

支出書番号

20



(株)ペトロスター関西  
セルフ高槻五百住SS  
大阪府高槻市  
東五百住3丁目18-10  
TEL:072-692-6060 SS:40111-12879

## 領収書

2018/07/10(火) 19:32 伝票No.1103  
取引通番 1999

Ponta CARD 様  
530-12879-0000-0002 40111

Ponta CARD

012000 7232  
レギュラーガソリン P13 ¥2478  
数量 16.86L  
単価 @147  
68期レシート割引7月発行  
(単価 2円引 適用済)

合計 ¥2,478  
(内税分消費税 ¥184)  
お預り ¥10,000  
お釣り ¥7,522



(株)ペトロスター関西  
セルフ高槻五百住SS  
大阪府高槻市  
東五百住3丁目18-10  
TEL:072-692-6060 SS:40111-12879

## 領収書

2018/07/20(金) 21:17 伝票No.6839  
取引通番 2551

Ponta CARD 様  
530-12879-0000-0002 40111

Ponta CARD

012000 5662  
レギュラーガソリン P13 ¥1366  
数量 9.29L  
単価 @147  
68期レシート割引7月発行  
(単価 2円引 適用済)

合計 ¥1,366  
(内税分消費税 ¥101)  
お預り ¥3,000  
お釣り ¥1,634



(株)ペトロスター関西  
セルフ高槻五百住SS  
大阪府高槻市  
東五百住3丁目18-10  
TEL:072-692-6060 SS:40111-12879

## 領収書

2018/07/27(金) 08:31 伝票No.2443  
取引通番 0999

Ponta CARD 様  
530-12879-0000-0002 40111

Ponta CARD

012000 0885  
レギュラーガソリン P13 ¥4426  
数量 30.11L  
単価 @147  
68期レシート割引7月発行  
(単価 2円引 適用済)

合計 ¥4,426  
(内税分消費税 ¥328)  
お預り ¥5,000  
お釣り ¥574

政 務 活 動 費 支 出 書

支出書番号 21

会 派 名	公明党議員団	平成30年7月29日 発行
		平成30年度
議 員 名	笹内和志	費 目 旅費及び交通費

下記の金額を支出する。

	百	拾	万	千	百	拾	円
金 額			¥	5	0	0	0

ただし

ICOCAカードチャージ代 (7月分)

備 考

・按分による場合 政務活動費充当額 (上限額がある場合その額)  
円

支払い額 10000 円 × 按分率  $\frac{1}{2}$  = 5000 円

・広報紙については、支出書に印刷物見本を添付すること。

・図書を購入する場合は、図書名を明記すること。

図書名 ( )

(参考様式)

# 領 収 書 等 貼 付 用 紙

支出書番号

21

領 収 書

ご利用日付 2018年7月5日

カード番号 [REDACTED]

取引内容 チャージ

金 2000円

伝票番号 26155

この領収書は大切に保存してください

ご利用ありがとうございます

富田駅 101 号機発行

阪急電鉄

領 収 書

Receipt

領収年月日 2018.7.12

金額 ¥5,000

カード番号 [REDACTED]

取引内容 チャージ

この領収書は大切に保存してください

ご利用ありがとうございます

西日本旅客鉄道株式会社  
高槻駅

券A06発行 伝票番号 27276

笹内和志様

領 収 書

ご利用日付 2018年7月29日

カード番号 [REDACTED]

取引内容 チャージ

金 3000円

伝票番号 69507

この領収書は大切に保存してください

ご利用ありがとうございます

高槻駅 券A01発行

西日本旅客鉄道株式会社

政 務 活 動 費 支 出 書

支出書番号 22

会 派 名	公明党議員団	平成30年8月10日 発行
		平成30年度
議 員 名	笹内和志	費 目 通信運搬費

下記の金額を支出する。

	百	拾	万	千	百	拾	円
金 額			¥	2	2	3	0

ただし

電話代 (7月分)

備 考

・按分による場合 政務活動費充当額 (上限額がある場合その額)  
円

支払い額 4461 円 × 按分率  $\frac{1}{2}$  = 2230 円

・広報紙については、支出書に印刷物見本を添付すること。

・図書を購入する場合は、図書名を明記すること。

図書名 ( )





政務活動費支払証明書

支出書番号

22

金額	¥4461	費目	通信運搬費
----	-------	----	-------

内

訳

金額	摘要	支払先(住所、氏名)
¥4461-	7月分 携帯電話通信費	株)NTTコム 東京都千代田区 永田町2-11-1

理由

口座振替の為

上記のとおり支払いしたことを証明します。

平成30年 8月10日

氏名

笹内和志



政 務 活 動 費 支 出 書

支出書番号 23

会 派 名	公明党議員団	平成30年8月14日 発行
		平成30年度
議 員 名	笹内和志	費 目 旅費及び交通費

下記の金額を支出する。

	百	拾	万	千	百	拾	円
金 額			¥	5	0	0	0

ただし

ICOCAカードチャージ代 (8月分)

備 考

・按分による場合 政務活動費充当額 (上限額がある場合その額)  
円

支払い額 10000 円 × 按分率  $\frac{1}{2}$  = 5000 円

・広報紙については、支出書に印刷物見本を添付すること。

・図書を購入する場合は、図書名を明記すること。

図書名 ( )

(参考様式)

# 領 収 書 等 貼 付 用 紙

支出書番号

23

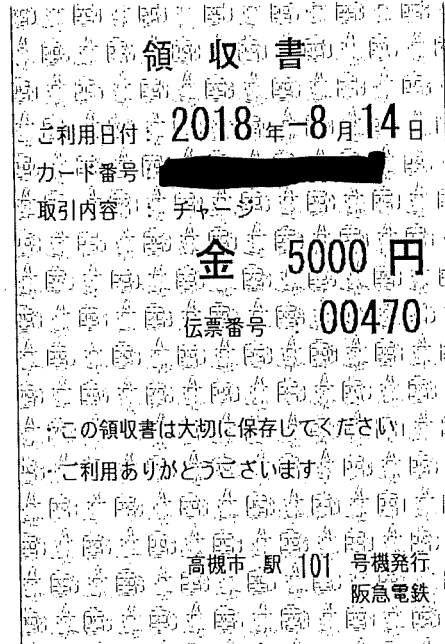
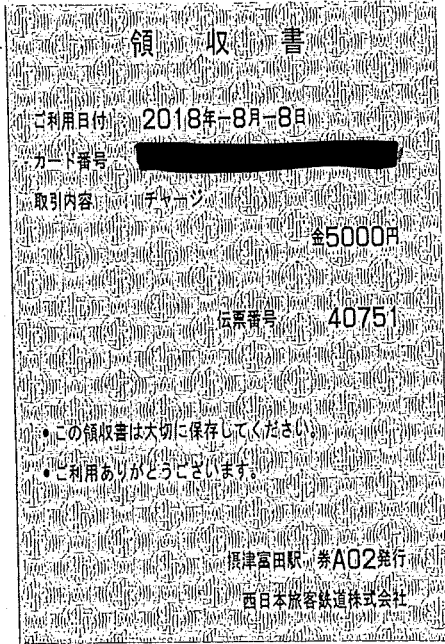

政 務 活 動 費 支 出 書

支出書番号 24

会 派 名	公明党議員団	平成30年8月27日 発行
		平成30年度
議 員 名	笹内和志	費 目 通信運搬費

下記の金額を支出する。

	百	拾	万	千	百	拾	円
金 額			¥	4	2	5	8

ただし

インターネット代 (7月分)

備 考

・按分による場合 政務活動費充当額 (上限額がある場合その額)  
円

$$\text{支払い額} \times \text{按分率} = \text{結果}$$

8517 円 ×  $\frac{1}{2}$  = 4258 円

・広報紙については、支出書に印刷物見本を添付すること。

・図書を購入する場合は、図書名を明記すること。

図書名 ( )

(参考様式)

# 領 収 書 等 貼 付 用 紙

支出書番号

24

## ご利用料金 領収証(兼請求書)

お客さま名

管内 和志 様

請求年月  
2018 年 7 月分

お支払期限  
2018 年 8 月 27 日

お客さま番号

領収金額  
6,758 円

\*金額を訂正したものは無効です。

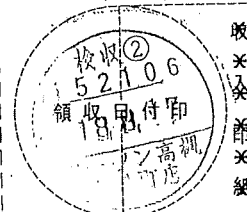

株式会社ケイ・オプティコム  
金融機関・CVS取扱店舗へお客さま控  
代行業社 株式会社クリアパス

毎度ご利用いただきまして誠にありがとうございます。  
裏面に記載のマイページよりお支払い方法をご登録ください。

お 知 ら せ

2018年10月発行分より、ご契約のサービスに関わらず請求書一通につき発行手数料が300円(税別)になる予定です。

ご請求年月 2018年 7月分      ご請求額 6,758 円

料 金 内 訳	金 額 ( 円 )
<b>&lt;当月ご請求料金&gt;</b>	
◇○○光ネットホームタイプ	3655
◇○○光電話	685
◇○○光テレビ	2310
◇各種発行手数料	108

契約の解除後に回線の回復を行った場合、1契約ごとに3,000円(税別)の解除回復事務手数料を申し受けることがあります。  
支払期日を経過してもなお支払いがない場合には、サービスのご利用が出来なくなることがあります。また、年14.59%の延滞利息が加算されることもあります。



(参考様式)

# 領 収 書 等 貼 付 用 紙

支出書番号

24

表面からの続きです

内 訳	内 訳 金 額 (円)	税区分

次の お 知 ら せ  前 月 分 の 振 替 領 収 証 (Notice for your next payment)  (Receipt for previous month)	2018年 8月分 ご請求先番号 (BILLING NUMBER) [REDACTED] ご請求額 (Total Amount Due) 4,862円 振替日 (Date for Transfer) 2018年 9月26日 (水) 金融機関名 (Financial Institution) [REDACTED] 支店名 (Branch) [REDACTED] 口座種目・番号 (Account Number) [REDACTED] *****
	下記の電話料金等をご指定の口座から振替させていただきました。 The amount has been transferred from your account to SOFTBANK on the date below.
	領収金額 (Payment Received) 4,862円 (内消費税等) 360円 領収日 (口座振替日) (Date for receipt of payment) 2018年 8月27日 ご請求年月 2018年 7月分 金融機関名 (Financial Institution) [REDACTED] 支店名 (Branch) [REDACTED] 口座種目・番号 (Account Number) [REDACTED] *****
	即紙税申告納 付* * * * * 税務署へ送付

政 務 活 動 費 支 出 書

支出書番号 25

会 派 名	公明党議員団	平成30年8月27日 発行
		平成30年度
議 員 名	笹内和志	費 目 使用料及び借上料

下記の金額を支出する。

	百	拾	万	千	百	拾	円
金 額			¥	1	0	0	0

ただし

駐車場代 (8月分)

備 考

・按分による場合 政務活動費充当額 (上限額がある場合その額)  
円

支払い額 按分率  
円 × / = 円

・広報紙については、支出書に印刷物見本を添付すること。

・図書を購入する場合は、図書名を明記すること。

図書名 ( )



(参考様式)

# 領 収 書 等 貼 付 用 紙

支出書番号

25

## 領収書

-----車室 No.4-----

入庫時刻 08月03日 15時49分  
精算時刻 08月03日 17時36分

受領金額 400円  
2018年08月03日17時36分 発行

-----  
寿町1丁目パーキング  
-----

## 《 領 収 書 》

タイムパーキング  
大阪府営高槻柱本住宅第2

## 《 領 収 書 》

[NO. 5]  
18年08月27日15:30 --08月27日16:54  
駐車料金 600円

合計 600円

お預り 1,000円  
お釣 400円  
NO.013073

交通手段等利用明細書

25

タクシー使用

使用日	平成 年 月 日 ( )
使用の目的	研修会・会議 視察 調査 その他 ( ) * いずれかに○を付けてください。また、その他の場合は、その内容を記入してください。
使用区間	市 町 ~ 市 町
タクシーを使用した理由	㊦他に利用できる公共交通機関（電車、バスなど）がなかったため。 ㊧利用できる公共交通機関はあったが、運行数が極端に少ないなど利便性が乏しかったため。 ㊨タクシーを使用する方が経済的であったため。 ㊩緊急を要したため。 ㊪その他の理由（健康上の理由など） ( ) * いずれかに○を付けてください。また、その他の理由による場合は、具体的に記入してください。

高速道路通行

使用日	平成 年 月 日 ( )
使用の目的	研修会・会議 視察 調査 その他 ( ) * いずれかに○を付けてください。また、その他の場合は、その内容を記入してください。
使用区間	~

駐車場使用

使用日	平成30年8月3日(金)
使用目的	市民相談
使用日	平成30年8月27日(月)
使用目的	市民相談

政 務 活 動 費 支 出 書

支出書番号 26

<p>会 派 名</p>	<p>公明党議員団</p>	<p>平成30年8月30日 発行</p>																	
<p>議 員 名</p> <p>笹内和志</p>		<p>費 目</p> <p>旅費及び交通費</p>																	
<p>下記の金額を支出する。</p>																			
<table border="1"> <tr> <td></td> <td>百</td> <td>拾</td> <td>万</td> <td>千</td> <td>百</td> <td>拾</td> <td>円</td> </tr> <tr> <td>金 額</td> <td></td> <td></td> <td>¥</td> <td>6</td> <td>0</td> <td>6</td> <td>8</td> </tr> </table>					百	拾	万	千	百	拾	円	金 額			¥	6	0	6	8
	百	拾	万	千	百	拾	円												
金 額			¥	6	0	6	8												
<p>ただし</p> <p>ガソリン代 (8月分)</p>																			
<p>備 考</p> <p>・ 按分による場合 政務活動費充当額 (上限額がある場合その額)</p> <p style="text-align: right;">円</p> <p>支払い額 12,136 円 × 按分率 <math>\frac{1}{2}</math> = 6,068 円</p>																			
<p>・ 広報紙については、支出書に印刷物見本を添付すること。</p> <p>・ 図書を購入する場合は、図書名を明記すること。</p> <p>図書名 ( )</p>																			

(参考様式)

# 領 収 書 等 貼 付 用 紙

支出書番号

26



(株) ペトロスター関西  
セルフ高槻五百住SS  
大阪府高槻市  
東五百住3丁目18-10  
TEL:072-692-6060 SS:40111-12879

領収書

2018/08/09(木) 18:00 伝票No.2375  
取引通番 3627

Ponta CARD 様  
530-12879-0000-0002 40111

Ponta CARD

012000 2452  
レギュラーガソリン P04 ¥5000  
数量 34.97L  
単価 @143  
68期レシート割引8月発行  
(単価 4円引 適用済)

合計 ¥5,000  
(内税分消費税 ¥370)  
お預り ¥5,000  
お釣り ¥0



(株) ペトロスター関西  
セルフ高槻五百住SS  
大阪府高槻市  
東五百住3丁目18-10  
TEL:072-692-6060 SS:40111-12879

領収書

2018/08/17(金) 21:35 伝票No.7334  
取引通番 3443

Ponta CARD 様  
530-12879-0000-0002 40111

Ponta CARD

012000 9735  
レギュラーガソリン P07 ¥2498  
数量 17.84L  
単価 @140  
68期レシート割引8月発行  
(単価 4円引 適用済)

合計 ¥2,498  
(内税分消費税 ¥185)  
お預り ¥5,000  
お釣り ¥2,502



(株) ペトロスター関西  
セルフ高槻五百住SS  
大阪府高槻市  
東五百住3丁目18-10  
TEL:072-692-6060 SS:40111-12879

領収書

2018/08/30(木) 18:35 伝票No.6533  
取引通番 0405

Ponta CARD 様  
530-12879-0000-0002 40111

Ponta CARD

012000 0254  
レギュラーガソリン P13 ¥4638  
数量 33.13L  
単価 @140  
68期レシート割引8月発行  
(単価 4円引 適用済)

合計 ¥4,638  
(内税分消費税 ¥344)  
お預り ¥10,000  
お釣り ¥5,362

政 務 活 動 費 支 出 書

支出書番号 27

会 派 名	公明党議員団	平成30年9月10日 発行
		平成30年度
議 員 名	笹内和志	費 目 通信運搬費

下記の金額を支出する。

	百	拾	万	千	百	拾	円
金 額				¥	9	6	6

ただし

電話代(8月分)

備 考

・按分による場合 政務活動費充当額(上限額がある場合その額)  
円

支払い額 1933 円 × 按分率  $\frac{1}{2}$  = 966 円

・広報紙については、支出書に印刷物見本を添付すること。

・図書を購入する場合は、図書名を明記すること。

図書名 ( )

日頃、ドコモのサービスをご利用いただきまして誠にありがとうございます。

内訳項目 金額(円) BREAKDOWN BY CATEGORY (YEN)	内訳金額 金額(円) AMOUNT (YEN)	内訳等詳細 (DETAILS OF BREAKDOWN)	税区分 (TAX)
◆		ご利用期間 (8/1~8/31)	
◇基本使用料 (計)	934	基本使用料 (FOMAタイプSS_パリュウ)	合 算
	-930	ファミ割MAX50/ひとりでも割50	合 算
◇通話料・通信料 (計)	194	FOMAパケット通信料 [1モード等]	合 算
	-1,000	当月無料通話・通信適用額	合 算
◇その他ご利用料金等 (計)	662	1モード利用料	合 算
	380	ケータイ補償お届けサービス利用料 (380)	合 算
	2	ユニバーサルサービス料/基本	合 算
	-20	●ピリング割引料	合 算
◇消費税等相当額 (計)	143	消費税等相当額 (合計)	合 算
◇合計	1,933	合計	
		<NTTドコモからのお知らせ>	
		○継続利用期間は、8月末で	22年2か月となりました。
		○ファミ割MAX/ひとりでも割契約期間は8月末で	1年12か月となり満了となりました
		ファミリー割引で継続利用期間10年超の場合	いちねん割引へ自動変更となります。
		○ポイントのお知らせ	
		今月のご利用金額に対する獲得ポイントは、	10です。
		(ポイント進呈の対象になるご利用金額は、	1,790円です。)
		※その他の獲得ポイントはWEBをご確認ください。	
		○ステージのお知らせ	
		8月末のステージは、	プラチナステージです。
		※その他のステージ情報はWEBをご確認ください。	

\*\*\*ユニバーサルサービス料について\*\*\*  
 ユニバーサルサービス料は、あまねく日本全国においてユニバーサルサービス (NTT東西の加入電話等) の提供を確保するためにご負担いただく料金です。  
 なお、社団法人電気通信事業者協会から1番号当たりの費用 (番号単価) が公表されています。

政務活動費支払証明書

支出書番号 27

金額				1	9	3	3	費目	通信運搬費
----	--	--	--	---	---	---	---	----	-------

内 訳

金額	摘要	支払先(住所、氏名)
¥1,933-	8月分 携帯電話通信費	(株)NTTコム 東京都千代田区 永田町2-11-1

理由

口座振替の為

上記のとおり支払いしたことを証明します。

平成30年 9月10日

氏名

笹内和志







(参考様式)

# 領 収 書 等 貼 付 用 紙

支出書番号

28

DM-キック 近畿大阪銀行  
柱本団地出張所

☆ 領 収 証 ☆

No. 03

入庫 18/09/12 16:29:38  
精算 18/09/12 17:21:09

現金 200円



駐車券↑  
タイムズ24株式会社

アルドマート高槻川添店駐車場

店舗ご利用の方は本券を  
店舗内へお持ち下さい。

0120-70-8924

18-09-14 13:15

精算09-14 14:37

駐車時間 1時間22分

駐車料金 300円

割引 0円

領収書

前払 0円

現金 300円

釣銭 0円

NO. 557973

## 交通手段等利用明細書

## タクシー使用

28

使用日	平成 年 月 日 ( )
使用の目的	研修会・会議 視察 調査 その他 ( ) * いずれかに○を付けてください。また、その他の場合は、その内容を記入してください。
使用区間	市 町 ~ 市 町
タクシーを使用した理由	㊶他に利用できる公共交通機関（電車、バスなど）がなかったため。 ㊷利用できる公共交通機関はあったが、運行数が極端に少ないなど利便性が乏しかったため。 ㊸タクシーを使用する方が経済的であったため。 ㊹緊急を要したため。 ㊺その他の理由（健康上の理由など） ( ) * いずれかに○を付けてください。また、その他の理由による場合は、具体的に記入してください。

## 高速道路通行

使用日	平成 年 月 日 ( )
使用の目的	研修会・会議 視察 調査 その他 ( ) * いずれかに○を付けてください。また、その他の場合は、その内容を記入してください。
使用区間	~

## 駐車場使用

使用日	平成30年9月12日(水)
使用目的	市民相談
使用日	平成30年9月14日(金)
使用目的	市民相談

政 務 活 動 費 支 出 書

支出書番号 29

会 派 名	公明党議員団	平成30年9月23日 発行
		平成30年度
議 員 名	笹内和志	費 目 旅費及び交通費

下記の金額を支出する。

	百	拾	万	千	百	拾	円
金 額			¥	5	0	0	0

ただし

ICOCAカードチャージ代 (9月分)

備 考

・按分による場合 政務活動費充当額 (上限額がある場合その額)  
円

$$\text{支払い額 } 10000 \text{ 円} \times \text{按分率 } \frac{1}{2} = 5000 \text{ 円}$$

・広報紙については、支出書に印刷物見本を添付すること。

・図書を購入する場合は、図書名を明記すること。

図書名 ( )

(参考様式)

# 領 収 書 等 貼 付 用 紙

支出書番号

29

領 収 書

ご利用日付 2018年9月2日

カード番号 [REDACTED]

取引内容 チヤーン

金 5000円

伝票番号 00778

この領収書は大切に保存してください  
ご利用ありがとうございます

高槻市駅 101号機発行  
阪急電鉄

領 収 書

ご利用日付 2018年9月13日

カード番号 [REDACTED]

取引内容 チヤーン

金 3000円

伝票番号 72228

この領収書は大切に保存してください  
ご利用ありがとうございます

高槻駅 券A01発行  
西日本旅客鉄道株式会社

領 収 書

ご利用日付 2018年9月23日

カード番号 [REDACTED]

取引内容 チヤーン

金 2000円

伝票番号 41919

この領収書は大切に保存してください  
ご利用ありがとうございます

摂津富田駅 券A02発行  
西日本旅客鉄道株式会社

政 務 活 動 費 支 出 書

支出書番号 30

会 派 名	公明党議員団	平成30年9月24日 発行
		平成30年度
議 員 名	笹内和志	費 目 旅費及び交通費

下記の金額を支出する。

	百	拾	万	千	百	拾	円
金 額			¥	3	1	2	1

ただし

ガソリン代（9月分）

備 考

・按分による場合 政務活動費充当額（上限額がある場合その額）  
円

支払い額 6,242 円 × 按分率  $\frac{1}{2}$  = 3,121 円

・広報紙については、支出書に印刷物見本を添付すること。

・図書を購入する場合は、図書名を明記すること。

図書名（ ）

(参考様式)

# 領 収 書 等 貼 付 用 紙

支出書番号

30



(株)ペトロスター関西  
セルフ高槻五百住SS  
大阪府高槻市  
東五百住3丁目18-10  
TEL:072-692-6060 SS:40111-12879

## 領収書

2018/09/15(土) 16:00 伝票No.7442  
取引通番 4045

Ponta CARD 様  
530-12879-0000-0002 40111

Ponta CARD

012000 3197  
レギュラーガソリン P15 ¥4898  
数量 34.25L  
単価 @143  
68期レシート割引8月発行  
(単価 4円引 適用済)

合計 ¥4,898  
(内税分消費税 ¥363)  
お預り ¥10,000  
お釣り ¥5,102



(株)ペトロスター関西  
セルフ高槻五百住SS  
大阪府高槻市  
東五百住3丁目18-10  
TEL:072-692-6060 SS:40111-12879

## 領収書

2018/09/24(月) 19:34 伝票No.5035  
取引通番 4487

Ponta CARD 様  
530-12879-0000-0002 40111

Ponta CARD

012000 1345  
レギュラーガソリン P04 ¥1344  
数量 9.40L  
単価 @143  
68期レシート割引8月発行  
(単価 4円引 適用済)

合計 ¥1,344  
(内税分消費税 ¥100)  
お預り ¥5,000  
お釣り ¥3,656

政 務 活 動 費 支 出 書

支出書番号 31

会 派 名	公明党議員団	平成30年9月26日 発行																
		平成30年度																
議 員 名	笹内和志	費 目 通信運搬費																
下記の金額を支出する。																		
<table border="1"> <tr> <td></td> <td>百</td> <td>拾</td> <td>万</td> <td>千</td> <td>百</td> <td>拾</td> <td>円</td> </tr> <tr> <td>金額</td> <td></td> <td></td> <td>¥</td> <td>4</td> <td>2</td> <td>5</td> <td>8</td> </tr> </table>				百	拾	万	千	百	拾	円	金額			¥	4	2	5	8
	百	拾	万	千	百	拾	円											
金額			¥	4	2	5	8											
ただし インターネット代 (8月分)																		
備 考 ・按分による場合 政務活動費充当額 (上限額がある場合その額) 円 $\begin{matrix} \text{支払い額} & & \text{按分率} \\ 8517 \text{円} & \times & \frac{1}{2} & = & 4258 \text{円} \end{matrix}$																		
・広報紙については、支出書に印刷物見本を添付すること。 ・図書を購入する場合は、図書名を明記すること。 図書名 ( )																		

(参考様式)

# 領 収 書 等 貼 付 用 紙

支出書番号

31

<p>ご利用料金 領収証(兼請求書)</p> <p>お客さま名 笹内 和志 様</p> <p>請求年月 2018 年 8 月分</p> <p>お支払期限 2018 年 9 月 26 日</p> <p>お客さま番号 [REDACTED]</p> <p>領収金額 6,646 円</p> <p>*金額を訂正したものは無効です。</p> <p>152106 18.9.15 領収日付印高調 [REDACTED]</p> <p>株式会社ケイ・オブティコム 金融機関・CVS取扱店舗・お客さま控 代行会社 株式会社クリアパス</p>		<p>お支払いの際は「SMS」にて日付印切り取りください。</p> <p>お知らせ</p> <p>毎度ご利用いただきまして誠にありがとうございます。 裏面に記載のマイページよりお支払い方法をご登録ください。</p> <p>2018年10月発行分より、ご契約のサービスに関わらず請求書一通につき発行手数料が300円(税別)になる予定です。</p> <p>ご請求年月 2018年 8月分      ご請求額 6,646 円</p> <table border="1"> <thead> <tr> <th>料 金 内 訳</th> <th>金 額 ( 円 )</th> </tr> </thead> <tbody> <tr> <td>&lt;当月ご請求料金&gt;</td> <td></td> </tr> <tr> <td>◇e.o光ネットホームタイプ</td> <td>3655</td> </tr> <tr> <td>◇e.o光電話</td> <td>573</td> </tr> <tr> <td>◇e.o光テレビ</td> <td>2310</td> </tr> <tr> <td>◇各種発行手数料</td> <td>108</td> </tr> </tbody> </table> <p>契約の解除後に回線の回復を行った場合、1契約ごとに3,000円(税別)の解除回復事務手数料を申し受けることがあります。 支払期日を経過してもなおお支払いがない場合には、サービスのご利用が出来なくなることがあります。また、年14.5%の延滞利息が加算されることもあります。</p>	料 金 内 訳	金 額 ( 円 )	<当月ご請求料金>		◇e.o光ネットホームタイプ	3655	◇e.o光電話	573	◇e.o光テレビ	2310	◇各種発行手数料	108
料 金 内 訳	金 額 ( 円 )													
<当月ご請求料金>														
◇e.o光ネットホームタイプ	3655													
◇e.o光電話	573													
◇e.o光テレビ	2310													
◇各種発行手数料	108													







政 務 活 動 費 支 出 書

支出書番号 32

会 派 名	公明党議員団	平成30年10月10日 発行
		平成30年度
議 員 名	笹内和志	費 目 通信運搬費

下記の金額を支出する。

	百	拾	万	千	百	拾	円
金 額			¥	1	6	4	5

ただし

電話代 (9月分)

備 考

・按分による場合 政務活動費充当額 (上限額がある場合その額)  
円

$$\begin{array}{l} \text{支払い額} \\ 3290 \text{円} \end{array} \times \begin{array}{l} \text{按分率} \\ 1/2 \end{array} = 1645 \text{円}$$

・広報紙については、支出書に印刷物見本を添付すること。

・図書を購入する場合は、図書名を明記すること。

図書名 ( )

日頃、ドコモのサービスをご利用いただきまして誠にありがとうございます。

内訳項目 金額 (円) BREAKDOWN BY CATEGORY (YEN)	内訳金額 (円) AMOUNT (YEN)	内訳等詳細 (DETAILS OF BREAKDOWN)		税区分 (TAX)
◆		ご利用期間 (9/1~9/30)		
◇基本使用料 (計)	934	1,864	基本使用料 (FOMAタイプSS_バリュー)	合 算
		-930	ファミ割MAX50/ひとりでも割50	合 算
			無料通信分1,000円含む。	
			基本使用料1,864円×50%	
◇通話料・通信料 (計)	1,451	2,451	FOMAパケット通信料 [Iモード等]	合 算
		-1,000	当月無料通話・通信適用額	合 算
			12,257パケット	
			当月の無料分は1,000円	
◇その他ご利用料金等 (計)	662	300	Iモード利用料	合 算
		380	ケータイ補償お届けサービス利用料 (380)	合 算
		2	ユニバーサルサービス料/基本	合 算
		-20	eピリング割引料	合 算
			1番号あたり2円のご請求となります	
			9月請求分	
◇消費税等相当額 (計)	243	243	消費税等相当額 (合計)	合算表示の料金合計×8%
◇合計	3,290	3,290	合計	
			<NTTドコモからのお知らせ>	
			○継続利用期間は、9月末で	22年3か月となりました。
			○ファミ割MAX/ひとりでも割契約期間は9月末で	1か月となりました。
			○ポイントのお知らせ	
			今月のご利用金額に対する獲得ポイントは、	30です。
			(ポイント進呈の対象になるご利用金額は、	3,047円です。)
			※その他の獲得ポイントはWEBをご確認ください。	
			○ステージのお知らせ	
			9月末のステージは、	プラチナステージです。
			※その他のステージ情報はWEBをご確認ください。	

\*\*\*ユニバーサルサービス料について\*\*\*  
 ユニバーサルサービス料は、あまねく日本全国においてユニバーサルサービス (NTT東西の加入電話等) の提供を確保するためにご負担いただく料金です。  
 なお、社団法人電気通信事業者協会から1番号当たりの費用 (番号単価) が公表されています。

政務活動費支払証明書

支出書番号

32

金額	¥	3	2	90	費目	通信運搬費
----	---	---	---	----	----	-------

内

訳

金額	摘要	支払先(住所、氏名)
¥3290-	9月分 携帯電話通信費	(株)NTTドコモ 東京都千代田区 永田町2-11-1

理由

口座振替の為

上記のとおり支払いしたことを証明します。

平成30年10月10日

氏名

笹内和志



政 務 活 動 費 支 出 書

支出書番号 33

会 派 名	公明党議員団	平成30年10月13日 発行
		平成30年度
議 員 名	笹内和志	費 目 事務雑費

下記の金額を支出する。

	百	拾	万	千	百	拾	円
金 額			¥	2	7	8	6

ただし

消耗器材費

備 考

・按分による場合 政務活動費充当額 (上限額がある場合その額)

円

支払い額

按分率

円 ×

/

=

円

・広報紙については、支出書に印刷物見本を添付すること。

・図書を購入する場合は、図書名を明記すること。

図書名 ( )

(参考様式)

# 領 収 書 等 貼 付 用 紙

支出書番号

33

## 領 収 証 A 607464

延田 和志 様 2018年 10月 13日

金額 ¥2,786

内消費税 ¥206

内訳

上記正に領収いたしました

収入印紙



住いと専売の総合店

### ホームセンター・コーナン

コーナン商事株式会社 高槻店

高槻市芝野4-5-4  
TEL 072-677-2957



当社はこの用紙にプリンター印字以外の領収証は発行致しません。又係印なきものは無効です。

## 領 収 証

### コーナン

高槻店 ☎072-677-2957

### 再 発 行

☆高槻市にお知らせ☆

○住宅用火災報知器を設置しましょう！

○振り込み詐欺が多発しています。ご注意ください！

2018年10月13日(土)11:47 ｼﾞﾀ0015

責No

4960999616988JAN

001425外インカートリッジ ¥2,580

小計 ¥2,580

(外税8%タイヨウ ¥2,580)

外税8% ¥206

(税合計 ¥206)

合計 ¥2,786

お預り ¥3,001

お釣り ¥215

お買上点数 1点

～レシート表記のお知らせ～

商品名の前に、(セ)のついている

商品はセルフメディケーション税

制除税対象商品です。



レシートNo1075

店No00036

政 務 活 動 費 支 出 書

支出書番号 35

会 派 名	公明党議員団	平成30年10月15日 発行
		平成30年度
議 員 名	笹内和志	費 目 会派共用費
下記の金額を支出する。		
金額	百	拾
	万	千
	百	拾
	円	
	¥	3 6 0 0 0
ただし		
会派共用費（10～12月分）		
備 考		
・按分による場合 政務活動費充当額（上限額がある場合その額）		
円		
支払い額 按分率		
円 × / = 円		
・広報紙については、支出書に印刷物見本を添付すること。		
・図書を購入する場合は、図書名を明記すること。		
図書名（ ）		



様式第2号

## 会派共用費領収書

平成30年10月15日

議員名 笹内 和志 様

会派名 公明党議員団

代表者 吉田 忠則



下記のとおり会派共用費として受領しました。

記

受領した額 3,600円

その内訳 平成30年10月分から平成30年12月分まで

以上



(参考様式)

# 領 収 書 等 貼 付 用 紙

支出書番号

36

玉川橋団地駐車場

領 収 証 書

No.05

入庫 18/10/01 16:22:09

精算 18/10/01 17:29:45

現金 400円

## 《 領 収 書 》

タイムパーキング  
大阪府営高槻柱本住宅第2

## 《 領 収 書 》

[NO. 3]  
18年10月19日14:15 --10月19日15:33  
駐車料金 400円

合計 400円

お預り 400円  
お釣 0円

NO.013777

## 交通手段等利用明細書

36

## タクシー使用

使用日	平成 年 月 日 ( )
使用の目的	研修会・会議 視察 調査 その他 ( ) * いずれかに○を付けてください。また、その他の場合は、その内容を記入してください。
使用区間	市 町 ~ 市 町
タクシーを使用した理由	①他に利用できる公共交通機関（電車、バスなど）がなかったため。 ②利用できる公共交通機関はあったが、運行数が極端に少ないなど利便性が乏しかったため。 ③タクシーを使用する方が経済的であったため。 ④緊急を要したため。 ⑤その他の理由（健康上の理由など） ( ) * いずれかに○を付けてください。また、その他の理由による場合は、具体的に記入してください。

## 高速道路通行

使用日	平成 年 月 日 ( )
使用の目的	研修会・会議 視察 調査 その他 ( ) * いずれかに○を付けてください。また、その他の場合は、その内容を記入してください。
使用区間	~

## 駐車場使用

使用日	平成30年10月1日(月)
使用目的	市民相談
使用日	平成30年10月19日(金)
使用目的	市民相談

政 務 活 動 費 支 出 書

支出書番号 37

会 派 名	公明党議員団	平成30年10月24日 発行
		平成30年度
議 員 名	笹内和志	費 目 旅費及び交通費

下記の金額を支出する。

	百	拾	万	千	百	拾	円
金 額			¥	5	0	0	0

ただし

ICOCAカードチャージ代（10月分）

備 考

・按分による場合 政務活動費充当額（上限額がある場合その額）  
円

$$\begin{array}{l} \text{支払い額} \\ 10000 \text{ 円} \end{array} \times \begin{array}{l} \text{按分率} \\ 1/2 \end{array} = 5000 \text{ 円}$$

・広報紙については、支出書に印刷物見本を添付すること。

・図書を購入する場合は、図書名を明記すること。

図書名（ ）

(参考様式)

# 領 収 書 等 貼 付 用 紙

支出書番号

37

領 収 書

ご利用日付 2018年10月5日

カード番号 [REDACTED]

取引内容 子料金

金額 金3000円

伝票番号 73511

高槻駅 券A01発行

西日本旅客鉄道株式会社

・この領収書は大切に保存してください。

・ご利用ありがとうございます。

領 収 書

Receipt

領収年月日 2018.10.10

金額 ¥1,000

カード番号 [REDACTED]

取引内容 チケット

延内利志様

この領収書は大切に保存してください。

ご利用ありがとうございます。

西日本旅客鉄道株式会社

津津富田駅

券A04発行 伝票番号 52632

領 収 書

ご利用日付 2018年10月13日

カード番号 [REDACTED]

取引内容 子料金

金額 金5000円

伝票番号 73952

高槻駅 券A01発行

西日本旅客鉄道株式会社

・この領収書は大切に保存してください。

・ご利用ありがとうございます。

領 収 書

ご利用日付 2018年10月24日

カード番号 [REDACTED]

取引内容 チケット

金額 金1,000円

伝票番号 74776

高槻駅 券A01発行

西日本旅客鉄道株式会社

・この領収書は大切に保存してください。

・ご利用ありがとうございます。

政 務 活 動 費 支 出 書

支出書番号 38

<p>会 派 名</p>	<p>公明党議員団</p>	<p>平成30年10月26日 発行</p>					
<p>議 員 名</p> <p>笹内和志</p>		<p>費 目</p> <p>通信運搬費</p>					
<p>下記の金額を支出する。</p>							
<p>金 額</p>	<p>百</p>	<p>拾</p>	<p>万</p>	<p>千</p>	<p>百</p>	<p>拾</p>	<p>円</p>
			¥	4	2	5	8
<p>ただし インターネット代 (9月分)</p>							
<p>備 考</p> <p>・按分による場合 政務活動費充当額 (上限額がある場合その額)</p> <p style="text-align: right;">円</p> <p>支払い額 8517 円 × 按分率 1/2 = 4258 円</p>							
<p>・広報紙については、支出書に印刷物見本を添付すること。</p> <p>・図書を購入する場合は、図書名を明記すること。</p> <p>図書名 ( )</p>							

(参考様式)

# 領 収 書 等 貼 付 用 紙

支出書番号

38

<p><b>ご利用料金 領収証(兼請求書)</b></p> <p>お客さま名  <b>笹内 和志</b> 様</p> <p>請求年月  <b>2018</b> 年 <b>9</b> 月分</p> <p>お支払期限  <b>2018</b> 年 <b>10</b> 月 <b>26</b> 日</p> <p>お客さま番号  <span style="background-color: black; color: black;">XXXXXXXXXX</span></p> <p>領収金額  <b>6,678</b> 円</p> <p><small>*金額を訂正したものは無効です。</small></p> <p> </p> <p>株式会社ケイ・オブティコム  金融機関・CVS取扱店舗へお客さま控  代行会社 株式会社クリアパス</p>		<p>毎度ご利用いただきまして誠にありがとうございます。  裏面に記載のマイページよりお支払い方法をご登録ください。</p> <p style="text-align: center;">お 知 ら せ</p> <p>ご請求年月 <b>2018</b> 年 <b>9</b> 月分      ご請求額 <b>6,678</b> 円</p> <table border="1"> <thead> <tr> <th>料 金 内 訳</th> <th>金 額 ( 円 )</th> </tr> </thead> <tbody> <tr> <td>&lt;当月ご請求料金&gt;</td> <td></td> </tr> <tr> <td>◇○○光ネットホームタイプ</td> <td>3655</td> </tr> <tr> <td>◇○○光電話</td> <td>605</td> </tr> <tr> <td>◇○○光テレビ</td> <td>2310</td> </tr> <tr> <td>◇各種発行手数料</td> <td>108</td> </tr> </tbody> </table> <p><small>契約の解除後に回線の回復を行った場合、1契約ごとに3,000円(税別)の解除回復事務手数料を申し受けることがあります。  支払期日を経過してもなおお支払いがない場合には、サービスのご利用が出来なくなることがあります。また、年14.5%の延滞利息が加算されることもあります。</small></p>	料 金 内 訳	金 額 ( 円 )	<当月ご請求料金>		◇○○光ネットホームタイプ	3655	◇○○光電話	605	◇○○光テレビ	2310	◇各種発行手数料	108
料 金 内 訳	金 額 ( 円 )													
<当月ご請求料金>														
◇○○光ネットホームタイプ	3655													
◇○○光電話	605													
◇○○光テレビ	2310													
◇各種発行手数料	108													







政 務 活 動 費 支 出 書

支出書番号 39

会 派 名	公明党議員団	平成30年10月28日 発行
		平成30年度
議 員 名	笹内和志	費 目 旅費及び交通費

下記の金額を支出する。

	百	拾	万	千	百	拾	円
金 額			¥	5	0	4	9

ただし

ガソリン代 (10月分)

備 考

・按分による場合 政務活動費充当額 (上限額がある場合その額)  
円

支払い額 10098 円 × 按分率 1/2 = 5049 円

・広報紙については、支出書に印刷物見本を添付すること。

・図書を購入する場合は、図書名を明記すること。

図書名 ( )

(参考様式)

# 領 収 書 等 貼 付 用 紙

支出書番号

39



(株) ペトロスター関西  
セルフ高槻五百住SS  
大阪府高槻市  
東五百住3丁目18-10  
TEL:072-692-6060 SS:40111-12879

## 領収書

2018/10/01(月) 20:02 伝票No.1038  
取引通番 3335

Ponta CARD 様  
530-12879-0000-0002 40111

Ponta CARD

012000 7052  
レギュラーガソリン P15 ¥3480  
数量 24.00L  
単価 @145  
68.5期レシート割引10発行  
(単価 2円引 適用済)

合計 ¥3,480  
(内税分消費税 ¥258)  
お預り ¥5,000  
お釣り ¥1,520



(株) ペトロスター関西  
セルフ高槻五百住SS  
大阪府高槻市  
東五百住3丁目18-10  
TEL:072-692-6060 SS:40111-12879

## 領収書

2018/10/14(日) 19:40 伝票No.0046  
取引通番 0061

Ponta CARD 様  
530-12879-0000-0002 40111

Ponta CARD

012000 7176  
レギュラーガソリン P13 ¥3470  
数量 22.39L  
単価 @155  
68.5期レシート割引10発行  
(単価 2円引 適用済)

合計 ¥3,470  
(内税分消費税 ¥257)  
お預り ¥5,000  
お釣り ¥1,530



(株) ペトロスター関西  
セルフ高槻五百住SS  
大阪府高槻市  
東五百住3丁目18-10  
TEL:072-692-6060 SS:40111-12879

## 領収書

2018/10/28(日) 21:01 伝票No.7548  
取引通番 2288

Ponta CARD 様  
530-12879-0000-0002 40111

Ponta CARD

012000 8153  
レギュラーガソリン P13 ¥3148  
数量 20.85L  
単価 @151  
68.5期レシート割引10発行  
(単価 2円引 適用済)

合計 ¥3,148  
(内税分消費税 ¥233)  
お預り ¥10,000  
お釣り ¥6,852

政 務 活 動 費 支 出 書

支出書番号 40

会 派 名	公明党議員団	平成30年11月7日 発行
		平成30年度
議 員 名	笹内和志	費 目 使用料及び借上料

下記の金額を支出する。

	百	拾	万	千	百	拾	円
金 額				¥	2	0	0

ただし

駐車場代 (11月分)

備 考

・按分による場合 政務活動費充当額 (上限額がある場合その額)  
円

支払い額 按分率  
円 × / = 円

・広報紙については、支出書に印刷物見本を添付すること。

・図書を購入する場合は、図書名を明記すること。

図書名 ( )



交通手段等利用明細書

40

タクシー使用

使用日	平成 年 月 日 ( )
使用の目的	研修会・会議 視察 調査 その他 ( ) * いずれかに○を付けてください。また、その他の場合は、その内容を記入してください。
使用区間	市 町 ~ 市 町
タクシーを使用した理由	㊦他に利用できる公共交通機関（電車、バスなど）がなかったため。 ㊧利用できる公共交通機関はあったが、運行数が極端に少ないなど利便性が乏しかったため。 ㊨タクシーを使用する方が経済的であったため。 ㊩緊急を要したため。 ㊪その他の理由（健康上の理由など） ( ) * いずれかに○を付けてください。また、その他の理由による場合は、具体的に記入してください。

高速道路通行

使用日	平成 年 月 日 ( )
使用の目的	研修会・会議 視察 調査 その他 ( ) * いずれかに○を付けてください。また、その他の場合は、その内容を記入してください。
使用区間	~

駐車場使用

使用日	平成30年11月7日(水)
使用目的	市民相談
使用日	平成 年 月 日 ( )
使用目的	

政 務 活 動 費 支 出 書

支出書番号 41

会 派 名	公明党議員団	平成30年11月12日 発行
		平成30年度
議 員 名	笹内和志	費 目 通信運搬費

下記の金額を支出する。

	百	拾	万	千	百	拾	円
金額			¥	1	4	3	5

ただし

電話代 (10月分)

備 考

・按分による場合 政務活動費充当額 (上限額がある場合その額)  
円

支払い額 287 / 円 × 按分率 1 / 2 = 143.5 円

・広報紙については、支出書に印刷物見本を添付すること。

・図書を購入する場合は、図書名を明記すること。

図書名 ( )



日頃、ドコモのサービスをご利用いただきまして誠にありがとうございます。

内訳項目 金額 (円) BREAKDOWN BY CATEGORY (YEN)	内訳金額 (円) AMOUNT (YEN)	内訳等詳細 (DETAILS OF BREAKDOWN)	税区分 (TAX)
		ご利用期間 (10/1~10/31)	
◇基本使用料 (計) 980	980	シンプルプラン (スマホ)	合 算
◇通話料・通信料 (計) 197	197	FOMAパケット通信料 [1モード等]	合 算
		10/1~10/1	
		987パケット	
◇パケット定額料等 (計) 2,700	2,900	X1ベーシックバック定額料	合 算
		ステップ1: ~1GB	
	-200	ずっとドコモ割プラス (料金割引)	合 算
	0	(参考) 当月ご利用データ量	合 算
		0.5G (通信速度制限含む)	
◇その他ご利用料金等 (計) 1,782	300	spモード利用料	合 算
	330	ケータイ補償サービス利用料 (330)	合 算
	-330	ケータイ補償サービス初回申込割引料	合 算
	50	ケータイお探しサービス利用料	合 算
	-50	ケータイお探しサービス初回申込割引料	合 算
	300	ドコモWi-Fi利用料 (spモード)	合 算
	-300	永年キャンペーン割引料 (ドコモWi-Fi)	合 算
	3,000	契約事務手数料	合 算
	-1,500	docomo with適用額	合 算
	2	ユニバーサルサービス料/基本	合 算
	-20	eピリング割引料	合 算
		1番号あたり2円のご請求となります	
◇消費税等相当額 (計) 452	452	消費税等相当額 (合計)	合 算
		合算表示の料金合計×8%	
◇合計 6,111	6,111	合計	
		<NTTドコモからのお知らせ>	
		○継続利用期間は、10月末で	22年4か月となりました。
		○シンプルプランのご契約期間は10月末で	2か月となりました。
		○ポイントのお知らせ	
		今月のご利用金額に対する獲得ポイントは、	20です。
		(ポイント進呈の対象になるご利用金額は、	2,659円です。)
		※その他の獲得ポイントはWEBをご確認ください。	
		○ステージのお知らせ	
		10月末のステージは、	プラチナステージです。
		※その他のステージ情報はWEBをご確認ください。	

\*\*\*ユニバーサルサービス料について\*\*\*  
ユニバーサルサービス料は、あまねく日本全国においてユニバーサルサービス (NTT東西の加入電話等) の提供を確保するためにご負担いただく料金です。  
なお、社団法人電気通信事業者協会から1番号当たりの費用 (番号単価) が公表されています。

政務活動費支払証明書

支出書番号 41

金額	6111	費目	通信運搬費
内		訳	
金額	摘要	支払先(住所、氏名)	
¥2871-	10月分	(株)NTTドコモ	
¥3240-	携帯電話通信費	東京都千代田区	
	その他	永田町2-11-1	
理由			
口座振替の為			
上記のとおり支払いしたことを証明します。			
平成30年11月12日			
氏名		笹内和志	
			

政 務 活 動 費 支 出 書

支出書番号 42

会 派 名	公明党議員団	平成30年11月13日 発行
		平成30年度
議 員 名	笹内和志	費 目 事務雑費

下記の金額を支出する。

	百	拾	万	千	百	拾	円
金額			¥	2	1	3	3

ただし

パソコン周辺機器代 (USB)

備 考

・按分による場合 政務活動費充当額 (上限額がある場合その額)  
円

支払い額 按分率  
円 × / = 円

・広報紙については、支出書に印刷物見本を添付すること。

・図書を購入する場合は、図書名を明記すること。

図書名 ( )

(参考様式)

# 領 収 書 等 貼 付 用 紙

支出書番号

42

## 新製品が安い KS ケースデンキ

### お買い上げ明細

2018年11月13日(火)

20時14分

【お名前】 (0000044612252)

ササキ 和志  
笹内 和志

様

会員番号

<明細>

1 ●USBメモリ スタンダード エレコム 4953103319578 MF-MSU3B032GBU 5%値引対象	1点	持帰 ¥2,133
--	----	--------------

1点/合計	¥2,133
(内消費税等)	¥158

[0524025-052041387-2310004313722]

### 領 収 証

2018年11月13日(火)

20時14分

笹内 和志 様

金額	¥2,133
(内消費税等)	¥158

但し、お品代として

上記金額正に領収致しました。

<決済内訳>

現金	¥2,133
(内消費税等)	¥158

現金お預かり	¥3,000
お釣り	¥867

ケースデンキ高槻店

電話番号 072-673-6300

販売担当者

店コード 2200005240250  
売上伝票番号 2310004313722

政 務 活 動 費 支 出 書

支出書番号 **43**

会 派 名	公明党議員団	平成30年11月25日 発行
		平成30年度
議 員 名	笹内和志	費 目 旅費及び交通費

下記の金額を支出する。

	百	拾	万	千	百	拾	円
金 額			¥	3	2	7	0

ただし

ガソリン代 (11月分)

備 考

・按分による場合 政務活動費充当額 (上限額がある場合その額)  
円

支払い額 6540 円 × 按分率  $\frac{1}{2}$  = 3270 円

・広報紙については、支出書に印刷物見本を添付すること。

・図書を購入する場合は、図書名を明記すること。

図書名 ( )

(参考様式)

# 領 収 書 等 貼 付 用 紙

支出書番号

43



(株)ペトロスター関西  
セルフ高槻五百住SS  
大阪府高槻市  
東五百住3丁目18-10  
TEL:072-692-6060 SS:40111-12879

領収書

2018/11/15(木) 21:54 伝票No.1107  
取引通番 1520

Ponta CARD 様  
530-12879-0000-0002 40111

Ponta CARD

012000 2064  
レギュラーガソリン P07 ¥3410  
数量 22.58L  
単価 @151  
68.5期レシート割引10発行  
(単価 2円引 適用済)

合計 ¥3,410  
(内税分消費税 ¥253)  
お預り ¥10,000  
お釣り ¥6,590



(株)ペトロスター関西  
セルフ高槻五百住SS  
大阪府高槻市  
東五百住3丁目18-10  
TEL:072-692-6060 SS:40111-12879

領収書

2018/11/17(土) 09:44 伝票No.1790  
取引通番 2177

Ponta CARD 様  
530-12879-0000-0002 40111

Ponta CARD

012000 3053  
レギュラーガソリン P01 ¥920  
数量 6.09L  
単価 @151  
68.5期レシート割引10発行  
(単価 2円引 適用済)

合計 ¥920  
(内税分消費税 ¥68)  
お預り ¥2,000  
お釣り ¥1,080



(株)ペトロスター関西  
セルフ高槻五百住SS  
大阪府高槻市  
東五百住3丁目18-10  
TEL:072-692-6060 SS:40111-12879

領収書

2018/11/25(日) 21:48 伝票No.7070  
取引通番 2294

Ponta CARD 様  
530-12879-0000-0002 40111

Ponta CARD

012000 0877  
レギュラーガソリン P13 ¥2210  
数量 15.35L  
単価 @144  
68.5期レシート割引10発行  
(単価 2円引 適用済)

合計 ¥2,210  
(内税分消費税 ¥164)  
お預り ¥5,000  
お釣り ¥2,790

政 務 活 動 費 支 出 書

支出書番号 44

会 派 名	公明党議員団	平成30年11月26日 発行
		平成30年度
議 員 名	笹内和志	費 目 通信運搬費

下記の金額を支出する。

	百	拾	万	千	百	拾	円
金 額			¥	4	2	5	8

ただし

インターネット代 (10月分)

備 考

・按分による場合 政務活動費充当額 (上限額がある場合その額)

円

$$\begin{array}{l} \text{支払い額} \\ 8517 \text{ 円} \end{array} \times \begin{array}{l} \text{按分率} \\ \frac{1}{2} \end{array} = 4258 \text{ 円}$$

・広報紙については、支出書に印刷物見本を添付すること。

・図書を購入する場合は、図書名を明記すること。

図書名 ( )

(参考様式)

# 領 収 書 等 貼 付 用 紙

支出書番号

44

ご利用料金  
領収証(兼請求書)

お客さま名  
笹内 和志 様

請求年月  
2018 年 10 月分

お支払期限  
2018 年 11 月 26 日

お客さま番号  
[REDACTED]

領収金額  
6,930 円

\*金額を訂正したものは無効です。

お支払いの際には「お申し込み日より取りください。」

毎度ご利用いただきまして誠にありがとうございます。  
裏面に記載のマイページよりお支払い方法をご登録ください。

お 知 ら せ

ご請求年月 2018年 10月分      ご請求額 6,930 円

料 金 内 訳	金 額 ( 円 )
<b>&lt;当月ご請求料金&gt;</b>	
◇e-o光ネットホームタイプ	3655
◇e-o光電話	641
◇e-o光テレビ	2310
◇各種発行手数料	324

株式会社ケイ・オプティコム  
金融機関・CVS取扱店舗へお客さま控  
代行会社 株式会社クリアパス

領 収 日 付 印 高 額

152106  
18.11.15

取 扱 券 番 号

契約の解除後に回線の回復を行った場合、1契約ごとに3,000円(税別)の解除回復事務手数料を申し受けることがあります。  
支払期日を経過してもなおお支払いがない場合には、サービスのご利用が出来なくなることがあります。また、年14.5%の延滞利息が加算されることもあります。



(参考様式)

# 領 収 書 等 貼 付 用 紙

支出書番号

44

ご利用料金内訳明細書 Summary of Charges 電話番号(お客様番号等)	お客様のご請求日は毎月末日になります。 料金	お客様ご契約数 内訳	発行日 2018年 11月 11日	内訳金額 (円)	税区分
* ご契約期間	7年 1ヶ月 *			5,700	8%
* 基本料 (iPad専用) ベーシックデータ定額プラン for 4G LTE 割引特典				-1,500	8%
割引 (iPad専用) ベーシックデータ定額プラン for 4G LTE 割引特典				0	8%
通信料 iPad通信料@0円 230.237Pkt				300	8%
通信料 4GLTE iPad通信@0円 623.23196Pkt				467	8%
通信料 4GLTE iPad通信 [7.4GB]				-467	8%
月額料 ウェブ使用料				500	8%
月額料 ソフトバンクWi-Fiスポット(i)				-500	8%
無料 ソフトバンクWi-Fiスポット(i) 無料特典 (467円 × 100%)				4,502	8%
月額料 テザリングオプション				4,502	8%
割引 月額料 テザリングオプション (500円 × 100%)				4,360	8%
その他 ユニバーサルサービス料				360	8%
***ポイント情報 (このポイントは締日時点です)***					
■ ソフトバンクポイント				4,862	
保有ポイント					
当月基本ポイント					
ポイント有効期限					
合計 (内課税対象額 (8%))				4,502	
(内課税対象額 計)				4,502	
消費税等 (8%)				360	
消費税等 計				360	
ご請求金額				4,862	

※ユニバーサルサービス料は、お支払日(日本時間)においてソフトバンク(株)が、電通(株)の提供を確保するが、非課税で計算しておりますのでご了承ください。  
 ※夏期前等の各種ご契約内訳についてはSoftBankの契約内容照会システムよりご確認ください。※各料金は消費税を含まない金額です。※各料金は消費税を含まない金額です。

OP



政 務 活 動 費 支 出 書

支出書番号 45

会 派 名	公明党議員団	平成30年11月28日 発行
		平成30年度
議 員 名	笹内和志	費 目 旅費及び交通費

下記の金額を支出する。

	百	拾	万	千	百	拾	円
金 額			¥	5	0	0	0

ただし

ICOCAカードチャージ代 (11月分)

備 考

・按分による場合 政務活動費充当額 (上限額がある場合その額)  
円

支払い額 10000 円 × 按分率  $\frac{1}{2}$  = 5000 円

・広報紙については、支出書に印刷物見本を添付すること。

・図書を購入する場合は、図書名を明記すること。

図書名 ( )

(参考様式)

# 領 収 書 等 貼 付 用 紙

支出書番号

45

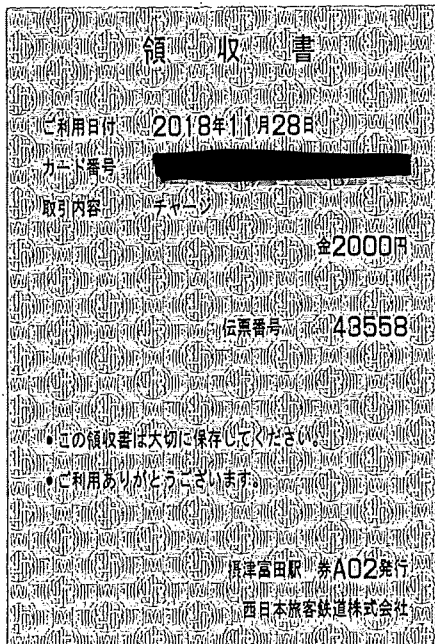
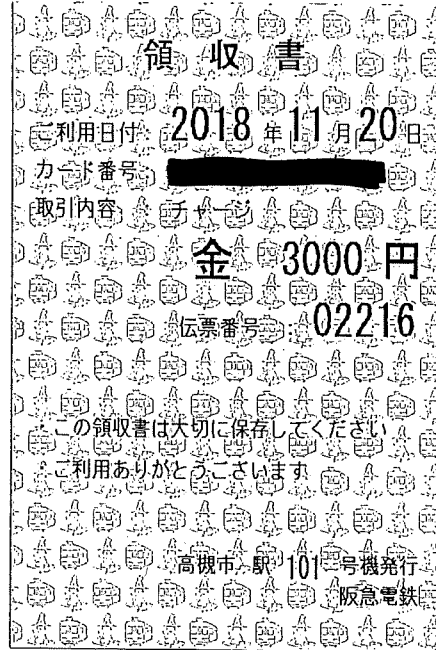
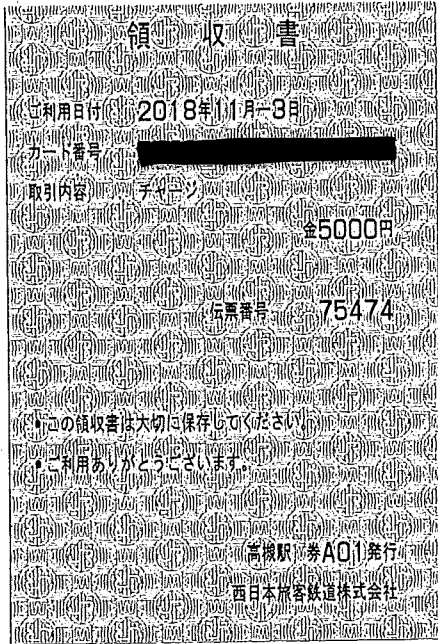

政 務 活 動 費 支 出 書

支出書番号 46

会 派 名	公明党議員団	平成30年12月10日 発行
		平成30年度
議 員 名	笹内和志	費 目 通信運搬費

下記の金額を支出する。

	百	拾	万	千	百	拾	円
金 額			¥	1	5	1	8

ただし

電話代 (11月分)

備 考

・按分による場合 政務活動費充当額 (上限額がある場合その額)  
円

支払い額 × 按分率 = 1518 円

$$3036 \text{ 円} \times \frac{1}{2} = 1518 \text{ 円}$$

・広報紙については、支出書に印刷物見本を添付すること。

・図書を購入する場合は、図書名を明記すること。

図書名 ( )

日頃、ドコモのサービスをご利用いただきまして誠にありがとうございます。

内訳項目 BREAKDOWN BY CATEGORY (YEN)	金額 (円)	内訳金額 (円) AMOUNT (YEN)	内訳等詳細 (DETAILS OF BREAKDOWN)	税区分 (TAX)
			ご利用期間 (11/1~11/30)	
◇基本使用料 (計)	980	980	シンプルプラン (スマホ)	合 算
◇パケット定額料等 (計)	2,700	2,900	X1ベーシックパック定額料	ステップ1: ~1GB
		-200	ずっとドコモ割プラス (料金割引)	合 算
		0	(参考) 当月ご利用データ量	0.2G (通信速度制限含む)
◇その他ご利用料金等 (計)	-868	300	spモード利用料	合 算
		330	ケータイ補償サービス利用料 (330)	合 算
		50	ケータイお探しサービス利用料	合 算
		-50	ケータイお探しサービス割引料	合 算
		300	ドコモWiFi利用料 (spモード)	合 算
		-300	永年キャンペーン割引料 (ドコモWiFi)	合 算
		-1,500	docomo with適用額	合 算
		2	ユニバーサルサービス料/基本	1番号あたり2円のご請求となります
◇消費税等相当額 (計)	224	224	消費税等相当額 (合計)	合算表示の料金合計×8%
◇合計	3,036	3,036	合計	
			<NTTドコモからのお知らせ>	
			○継続利用期間は、11月まで	22年6か月となりました。
			○シンプルプランのご契約期間は11月まで	3か月となりました。
			○ポイントのお知らせ	
			今月のご利用金額に対する獲得ポイントは、	20です。
			(ポイント進呈の対象になるご利用金額は、	2,812円です。)
			※その他の獲得ポイントはWEBをご確認ください。	
			○ステージのお知らせ	
			11月末のステージは、	プラチナステージです。
			※その他のステージ情報はWEBをご確認ください。	

\*\*\*ユニバーサルサービス料について\*\*\*  
 ユニバーサルサービス料は、あまわく日本全国においてユニバーサルサービス (NTT東西の加入電話等) の提供を確保するためにご負担いただく料金です。  
 なお、社団法人電気通信事業者協会から1番号当たりの費用 (番号単価) が公表されています。

政 務 活 動 費 支 払 証 明 書

支出書番号 46

金 額	¥ 3 0 3 6	費 目	通信運搬費
内		訳	

金 額	摘 要	支 払 先 (住所、氏名)
¥ 3,036-	11月分 携帯電話通信費	(株)NTTドコモ 東京都千代田区 永田町2-11-1

理 由  
口座振替の為

上記のとおり支払いしたことを証明します。  
平成30年12月10日  
氏 名 笹内和志 

政 務 活 動 費 支 出 書

支出書番号 47

会 派 名	公明党議員団	平成30年12月13日 発行
		平成30年度
議 員 名	笹内和志	費 目 使用料及び借上料

下記の金額を支出する。

	百	拾	万	千	百	拾	円
金 額				¥	2	0	0

ただし

駐車場代 (12月分)

備 考

・按分による場合 政務活動費充当額 (上限額がある場合その額)

円

支払い額

按分率

円 ×

/

=

円

・広報紙については、支出書に印刷物見本を添付すること。

・図書を購入する場合は、図書名を明記すること。

図書名 ( )



(参考様式)

# 領 収 書 等 貼 付 用 紙

支出書番号

47

□□□□□□□□□□□□□□□□□□  
□ e - park 芝生町 □  
□ □  
□□□□□□□□□□□□□□□□□□

## 領 収 証

入庫日時 2018年12月13日 10時13分  
出庫日時 2018年12月13日 10時55分  
No.01-008355 車室02-000001

駐車料金 (一般)	200円
料金計	200円
投入現金	200円
釣銭額	0円

交通手段等利用明細書

47

タクシー使用

使用日	平成 年 月 日 ( )
使用の目的	研修会・会議 視察 調査 その他 ( ) * いずれかに○を付けてください。また、その他の場合は、その内容を記入してください。
使用区間	市 町 ~ 市 町
タクシーを使用した理由	㊶他に利用できる公共交通機関（電車、バスなど）がなかったため。 ㊷利用できる公共交通機関はあったが、運行数が極端に少ないなど利便性が乏しかったため。 ㊸タクシーを使用する方が経済的であったため。 ㊹緊急を要したため。 ㊺その他の理由（健康上の理由など） ( ) * いずれかに○を付けてください。また、その他の理由による場合は、具体的に記入してください。

高速道路通行

使用日	平成 年 月 日 ( )
使用の目的	研修会・会議 視察 調査 その他 ( ) * いずれかに○を付けてください。また、その他の場合は、その内容を記入してください。
使用区間	~

駐車場使用

使用日	平成30年12月13日(木)
使用目的	市民相談
使用日	平成 年 月 日 ( )
使用目的	

政 務 活 動 費 支 出 書

支出書番号 48

会 派 名	公明党議員団	平成30年12月14日 発行
		平成30年度
議 員 名	笹内和志	費 目 資料購入及び作成費

下記の金額を支出する。

	百	拾	万	千	百	拾	円
金 額			¥	2	5	7	0

ただし

図書購入費

備 考

・按分による場合 政務活動費充当額 (上限額がある場合その額)

円

支払い額

按分率

円 ×

/

=

円

・広報紙については、支出書に印刷物見本を添付すること。

・図書を購入する場合は、図書名を明記すること。

図書名 ( 現行自治六法 )

(参考様式)

# 領 収 書 等 貼 付 用 紙

支出書番号

48

平成31年 1月31日までにお支払いをお願いします。請求書

： 笹内 和志 様

ご購入ありがとうございます。下記のとおりご請求いたします。

平成 30年 12月 13日

ご請求額 **¥2,570**

お客様番号

請求書番号 9844803

商 品 名	明細(追録号数)	部 数	金 額
現行自治六法	107-108	1	2,570

取引銀行

みずほ銀行 前払店  
 当座 0013161  
 三井住友銀行 野塚店  
 当座 0005986  
 八十二銀行 本店  
 当座 2000858

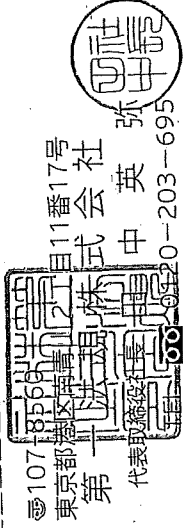

この金額には消費税及び地方消費税が含まれております。郵便局・金融機関・コンビニエンスストア(裏面参照)のどちらからでもお支払いいただけます。

払込金受領証  
 (金融機関・コンビニエンスストア用)

受取人  
**第一法株式会社**

払込人  
 : 笹内和志 様

請求金額 円  
**2,570**

お客様番号  
 [REDACTED]

受領印  
  
 (お客様控)

ゆづりちよ銀行または、郵便局へのお支払いは、郵留画でのお支払いは、左記の印を必ずお出しください。

政 務 活 動 費 支 出 書

支出書番号 **49**

会 派 名	公明党議員団	平成30年12月25日 発行
		平成30年度
議 員 名	笹内和志	費 目 旅費及び交通費

下記の金額を支出する。

	百	拾	万	千	百	拾	円
金 額			¥	5	0	0	0

ただし

ICOCAカードチャージ代 (12月分)

備 考

・按分による場合 政務活動費充当額 (上限額がある場合その額)  
円

$$\frac{10000}{1} \text{ 円} \times \frac{1}{2} = \frac{5000}{1} \text{ 円}$$

・広報紙については、支出書に印刷物見本を添付すること。

・図書を購入する場合は、図書名を明記すること。

図書名 ( )

(参考様式)

# 領 収 書 等 貼 付 用 紙

支出書番号

49

領 収 書  
利用日付 2018年12月9日  
カード番号 [REDACTED]  
取引内容 チヤージ  
金 5000円  
伝票番号 23208  
この領収書は大切に保存してください  
ご利用ありがとうございます  
高田駅 103号機発行  
阪急電鉄

領 収 書  
利用日付 2018年12月7日  
カード番号 [REDACTED]  
取引内容 昇  
金 3000円  
伝票番号 02777  
この領収書は大切に保存してください  
ご利用ありがとうございます  
高槻市駅 401号機発行  
阪急電鉄

領 収 書  
利用日付 2018年12月25日  
カード番号 [REDACTED]  
取引内容 ティーン  
金 2000円  
伝票番号 18818  
この領収書は大切に保存してください  
ご利用ありがとうございます  
高槻駅 券B02発行  
西日本旅客鉄道株式会社

政 務 活 動 費 支 出 書

支出書番号 50

会 派 名	公明党議員団	平成30年12月26日 発行
		平成30年度
議 員 名	笹内和志	費 目 通信運搬費

下記の金額を支出する。

	百	拾	万	千	百	拾	円
金 額			¥	4	2	5	8

ただし

インターネット代 (11月分)

備 考

・按分による場合 政務活動費充当額 (上限額がある場合その額)  
円

$$\begin{array}{r} \text{支払い額} \\ 8517 \text{ 円} \end{array} \times \begin{array}{r} \text{按分率} \\ 1 \\ 2 \end{array} = 4258 \text{ 円}$$

・広報紙については、支出書に印刷物見本を添付すること。

・図書を購入する場合は、図書名を明記すること。

図書名 ( )

(参考様式)

# 紙 用 付 貼 等 書 收 領

支出書番号

50

ご利用料金内訳明細書 Your Account Statement	お客さまのご請求日は毎月末日になります。	お客さまご契約数	発行日	2018年	12月	11日	税区分
電話番号(お客さま番号等)	料 金	内 訳	内 訳 金 額 (円)				
[Redacted]	* * * 7年 2ヶ月 * *	* * * 基本料 (iPad専用) ベンシックデータ定額プラン for 4G LTE 割戻特典 (iPad専用) ベンシックデータ定額プラン for 4G LTE 割戻特典	5,700				8 %
[Redacted]	* * * 通信料 iPad通信料@0円 26072Pkt	* * * 通信料 4GLTE iPad通信@0円 13950917Pkt (通信量合計 13976989Pkt [1.67GB])	-1,500				8 %
[Redacted]	* * * 月額料 ウェブ使用料	* * * 月額料 ソフトバンクWi-Fiスポット(i) 無料特典 (467円 × 100%)	300				8 %
[Redacted]	* * * 月額料 テザリングオプション	* * * 月額料 テザリングオプション (500円 × 100%)	467				8 %
[Redacted]	* * * その他	* * * その他	-500				8 %
[Redacted]		合計	4,502				8 %
[Redacted]		(内課税対象額 (8%))	4,502				8 %
[Redacted]		(内課税対象額 計)	4,502				8 %
[Redacted]		消費税等 (8%)	360				8 %
[Redacted]		消費税等 計	360				8 %
[Redacted]		ご請求金額	4,862				8 %

\*\*\*ポイント情報(このポイントは締日時点です)\*\*\*  
 ■ ソフトバンクポイント  
 保有ポイント  
 当月基本ポイント  
 ポイント有効期限

※ユニバーサルサービス料は、本邦(日本)においてユニバーサルサービス(加入電話、公衆電話、緊急通報)の提供が確保されることにより、加入料が無料となります。本邦以外(海外)においてユニバーサルサービス(加入電話、公衆電話、緊急通報)の提供が確保されない場合は、本邦以外(海外)においてユニバーサルサービス料を請求させていただきます。本邦以外(海外)においてユニバーサルサービス料を請求させていただきます。本邦以外(海外)においてユニバーサルサービス料を請求させていただきます。本邦以外(海外)においてユニバーサルサービス料を請求させていただきます。





(参考様式)

# 領 収 書 等 貼 付 用 紙

支出書番号

50

ご利用料金  
領収証(兼請求書)

お支払の際には「お支払い目録」より切り取りください。

毎度ご利用いただきまして誠にありがとうございます。  
裏面に記載のマイページよりお支払い方法をご登録ください。

お 知 ら せ

お客様名  
佐内 和志 様

請求年月  
2018 年 11 月分

お支払期限  
2018 年 12 月 26 日

お客様番号  
[REDACTED]

領収金額  
7,042 円

\*金額を訂正したものは無効です。

検収②  
52106  
領収印

株式会社ケイ・オブ・ティコム  
金融機関・CVS取扱店舗へお客様ご来店  
代行会社 株式会社クリアパス

ご請求年月 2018年 11月分    ご請求額 7,042 円

料 金 内 訳	金 額 ( 円 )
<当月ご請求料金>	
◇e-o光ネットホームタイプ	3655
◇e-o光電話	753
◇e-o光テレビ	2310
◇各種発行手数料	324

契約の解除後に回線の回復を行った場合、1契約ごとに3,000円(税別)の解除回復事務手数料を申し受けることがあります。  
支払期日を経過してもなおお支払いがない場合には、サービスのご利用が出来なくなることがあります。また、年14.5%の延滞利息が加算されることもあります。

政 務 活 動 費 支 出 書

支出書番号 51

会 派 名	公明党議員団	平成30年12月29日 発行
		平成30年度
議 員 名	笹内和志	費 目 旅費及び交通費

下記の金額を支出する。

	百	拾	万	千	百	拾	円
金 額			¥	4	2	8	5

ただし

ガソリン代 (12月分)

備 考

・按分による場合 政務活動費充当額 (上限額がある場合その額)  
円

支払い額 8570 円 × 按分率  $\frac{1}{2}$  = 4285 円

・広報紙については、支出書に印刷物見本を添付すること。

・図書を購入する場合は、図書名を明記すること。

図書名 ( )

(参考様式)

# 領 収 書 等 貼 付 用 紙

支出書番号

51



(株) ペトロスター関西  
セルフ高槻五百住SS  
大阪府高槻市  
東五百住3丁目18-10  
TEL:072-692-6060 SS:40111-12879

領収書

2018/12/12(水) 08:33 伝票No.0057  
取引通番 0960

Ponta CARD 様  
530-12879-0000-0002 40111

Ponta CARD

012000 3995  
レギュラーガソリン P10 ¥3000  
数量 21.58L  
単価 @139  
68.5期レシート割引1.2発行  
(単価 2円引 適用済)

合計 ¥3,000  
(内税分消費税 ¥222)  
お預り ¥3,000  
お釣り ¥0



(株) ペトロスター関西  
セルフ高槻五百住SS  
大阪府高槻市  
東五百住3丁目18-10  
TEL:072-692-6060 SS:40111-12879

領収書

2018/12/24(月) 21:22 伝票No.7709  
取引通番 3408

Ponta CARD 様  
530-12879-0000-0002 40111

Ponta CARD

012000 5318  
レギュラーガソリン P01 ¥3342  
数量 24.57L  
単価 @136  
68.5期レシート割引1.2発行  
(単価 2円引 適用済)

合計 ¥3,342  
(内税分消費税 ¥248)  
お預り ¥10,000  
お釣り ¥6,658



(株) ペトロスター関西  
セルフ高槻五百住SS  
大阪府高槻市  
東五百住3丁目18-10  
TEL:072-692-6060 SS:40111-12879

領収書

2018/12/14(金) 08:56, 伝票No.1160  
取引通番 2023

Ponta CARD 様  
530-12879-0000-0002 40111

Ponta CARD

012000 5557  
レギュラーガソリン P04 ¥1600  
数量 11.51L  
単価 @139  
68.5期レシート割引1.2発行  
(単価 2円引 適用済)

合計 ¥1,600  
(内税分消費税 ¥119)  
お預り ¥2,000  
お釣り ¥400

※日産日石エネルギー(株)・伊藤忠エナクス(株)特約店。  
(有) 貞仁興産  
摂津富田 S.S.

納品書  
(領収書)

(有) 貞仁興産  
高槻市富田丘町14-16  
TEL:072-696-0363 SS:50801

30年12月29日 16:34 レシートNo 27  
上 笹内和夫様  
0-50801-9401 0000 \*  
売上 現金

ガソリン \* 3-1  
4.00 L @157.0 ¥628

合計 ¥628  
(内消費税等 ¥47)  
9595 釣銭 1万:9372 5千:4372 1千:372

担当: [Redacted] 01 00109

政 務 活 動 費 支 出 書

支出書番号 52

会 派 名	公明党議員団	平成31年1月10日 発行
		平成30年度
議 員 名	笹内和志	費 目 通信運搬費

下記の金額を支出する。

	百	拾	万	千	百	拾	円
金 額			¥	1	5	1	8

ただし

電話代 (12月分)

備 考

・按分による場合 政務活動費充当額 (上限額がある場合その額)

円

支払い額 3036 円 × 按分率  $\frac{1}{2}$  = 1518 円

・広報紙については、支出書に印刷物見本を添付すること。

・図書を購入する場合は、図書名を明記すること。

図書名 ( )

日頃、ドコモのサービスをご利用いただきまして誠にありがとうございます。

内訳項目 BREAKDOWN BY CATEGORY (YEN)	金額 (円)	内訳金額 (円) AMOUNT (YEN)	内訳等詳細 (DETAILS OF BREAKDOWN)	税区分 (TAX)
◆			ご利用期間 (12/1~12/31)	
◇基本使用料 (計)	980	980	シンプルプラン (スマホ)	合算
◇パケット定額料等 (計)	2,700	2,900	X1ベーシックパック定額料	ステップ1:~1GB 合算
		-200	ずっとドコモ割プラス (料金割引)	合算
		0	(参考) 当月ご利用データ量	0.2G (通信速度制限含む) 合算
◇その他ご利用料金等 (計)	-868	300	spモード利用料	合算
		330	ケータイ補償サービス利用料 (330)	合算
		50	ケータイお探しサービス利用料	合算
		-50	ケータイお探しサービス割引料	合算
		300	ドコモWiFi利用料 (spモード)	合算
		-300	永年キャンペーン割引料 (ドコモWiFi)	合算
		-1,500	docomo with適用額	合算
		2	ユニバーサルサービス料/基本	1番号あたり2円のご請求となります 合算
◇消費税等相当額 (計)	224	224	消費税等相当額 (合計)	合算表示の料金合計×8%
◇合計	3,036	3,036	合計	
			<NTTドコモからのお知らせ>	
			○継続利用期間は、12月末で	22年6か月となりました。
			○シンプルプランのご契約期間は12月末で	4か月となりました。
			○ポイントのお知らせ	
			今月のご利用金額に対する獲得ポイントは、	20です。
			(ポイント進呈の対象になるご利用金額は、	2,812円です。)
			※その他の獲得ポイントはWEBをご確認ください。	
			○ステージのお知らせ	
			12月末のステージは、	プラチナステージです。
			※その他のステージ情報はWEBをご確認ください。	

\*\*\*ユニバーサルサービス料について\*\*\*  
 ユニバーサルサービス料は、あまねく日本全国においてユニバーサルサービス (NTT東西の加入電話等) の提供を確保するためにご負担いただく料金です。  
 なお、社団法人電気通信事業者協会から1番号当たりの費用 (番号単価) が公表されています。

政 務 活 動 費 支 払 証 明 書

支出書番号 52

金額	3036	費目	通信運搬費
内 訳			
金額	摘要	支払先(住所、氏名)	
¥ 3036-	12月分 携帯電話通信費	(株)NTTドコモ 東京都千代田区 永田町2-11-1	
理由 口座振替の為			
上記のとおり支払いしたことを証明します。 平成31年1月10日			
		氏名	笹内和志 

政 務 活 動 費 支 出 書

支出書番号 54

会 派 名	公明党議員団	平成31年1月15日 発行
		平成30年度
議 員 名	笹内和志	費 目 会派共用費

下記の金額を支出する。

	百	拾	万	千	百	拾	円
金 額		¥	3	6	0	0	0

ただし

会派共用費(1~3月分)

備 考

・按分による場合 政務活動費充当額(上限額がある場合その額)

円

支払い額

按分率

円

×

/

=

円

・広報紙については、支出書に印刷物見本を添付すること。

・図書を購入する場合は、図書名を明記すること。

図書名 ( )



様式第2号

## 会派共用費領収書

平成31年1月15日

議員名 笹内 和志 様

会派名 公明党議員団

代表者 吉田 忠則



下記のとおり会派共用費として受領しました。

記

受領した額 36,000円

その内訳 平成31年1月分から平成31年3月分まで

以上

政 務 活 動 費 支 出 書

支出書番号 55

会 派 名	公明党議員団	平成31年1月26日 発行
		平成30年度
議 員 名	笹内和志	費 目 旅費及び交通費

下記の金額を支出する。

	百	拾	万	千	百	拾	円
金 額			¥	5	0	0	0

ただし

ICOCAカードチャージ代 (1月分)

備 考

・按分による場合 政務活動費充当額 (上限額がある場合その額)  
円

支払い額 10000 円 × 按分率 1/2 = 5000 円

・広報紙については、支出書に印刷物見本を添付すること。

・図書を購入する場合は、図書名を明記すること。

図書名 ( )

(参考様式)

# 領 収 書 等 貼 付 用 紙

支出書番号

55

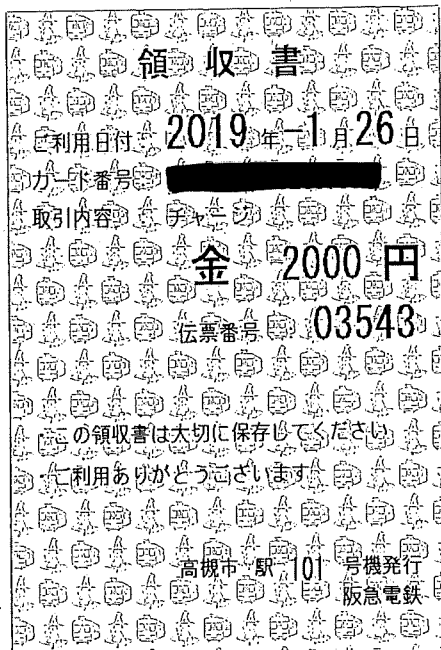
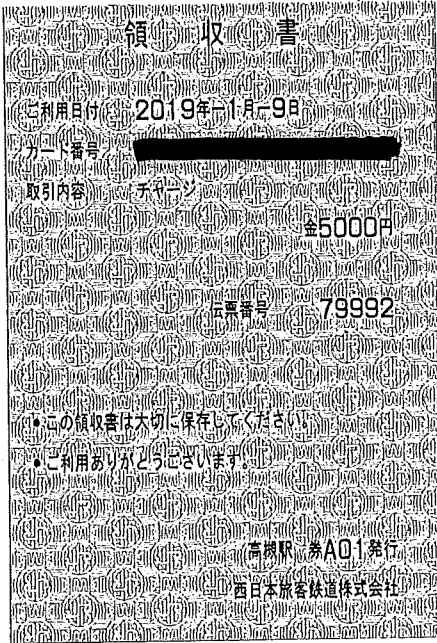

政 務 活 動 費 支 出 書

支出書番号 56

会 派 名	公明党議員団	平成31年1月27日 発行
		平成30年度
議 員 名	笹内和志	費 目 旅費及び交通費

下記の金額を支出する。

	百	拾	万	千	百	拾	円
金 額			¥	4	7	7	7

ただし

ガソリン代 (1月分)

備 考

・按分による場合 政務活動費充当額 (上限額がある場合その額)  
円

支払い額 ~~9554~~円 × 按分率  $\frac{1}{2}$  = 4777 円  
 9554

・広報紙については、支出書に印刷物見本を添付すること。

・図書を購入する場合は、図書名を明記すること。

図書名 ( )

(参考様式)

# 領 収 書 等 貼 付 用 紙

支出書番号

56



(株) ペトロスター関西  
セルフ高槻五百住SS  
大阪府高槻市  
東五百住3丁目18-10  
TEL:072-692-6060 SS:40111-12879

## 領収書

2019/01/05(土) 10:10 伝票No.6780  
取引通番 0224

Ponta CARD 様  
530-12879-0000-0002 40111

Ponta CARD

012000 5721  
レギュラーガソリン P13 ¥4443  
数量 32.67L  
単価 0136  
68.5期レシート割引12発行  
(単価 2円引 適用済)

合計 ¥4,443  
(内税分消費税 ¥329)  
お預り ¥10,000  
お釣り ¥5,557



(株) ペトロスター関西  
セルフ高槻五百住SS  
大阪府高槻市  
東五百住3丁目18-10  
TEL:072-692-6060 SS:40111-12879

## 領収書

2019/01/20(日) 19:32 伝票No.7582  
取引通番 3739

Ponta CARD 様  
530-12879-0000-0002 40111

Ponta CARD

012000 8628  
レギュラーガソリン P13 ¥3752  
数量 28.64L  
単価 0131  
68.5期レシート割引12発行  
(単価 2円引 適用済)

合計 ¥3,752  
(内税分消費税 ¥278)  
お預り ¥10,000  
お釣り ¥6,248



(株) ペトロスター関西  
セルフ高槻五百住SS  
大阪府高槻市  
東五百住3丁目18-10  
TEL:072-692-6060 SS:40111-12879

## 領収書

2019/01/27(日) 12:11 伝票No.3366  
取引通番 2333

Ponta CARD 様  
530-12879-0000-0002 40111

Ponta CARD

012000 4038  
レギュラーガソリン P10 ¥1359  
数量 10.22L  
単価 0133  
68.5期レシート割引12発行  
(単価 2円引 適用済)

合計 ¥1,359  
(内税分消費税 ¥101)  
お預り ¥2,000  
お釣り ¥641

政 務 活 動 費 支 出 書

支出書番号 57

会 派 名	公明党議員団	平成31年1月28日 発行
		平成30年度
議 員 名	笹内和志	費 目 通信運搬費

下記の金額を支出する。

	百	拾	万	千	百	拾	円
金 額			¥	4	2	5	8

ただし

インターネット代 (12月分)

備 考

・按分による場合 政務活動費充当額 (上限額がある場合その額)  
円

$$\frac{8517}{1} \text{ 円} \times \frac{1}{2} = \frac{4258}{1} \text{ 円}$$

・広報紙については、支出書に印刷物見本を添付すること。

・図書を購入する場合は、図書名を明記すること。

図書名 ( )

(参考様式)

# 領 収 書 等 貼 付 用 紙

支出書番号

57

<b>ご利用料金 領収証(兼請求書)</b>		毎度ご利用いただきまして誠にありがとうございます。 <small>裏面に記載のマイページよりお支払い方法をご登録ください。</small>	
お客さま名		お 知 ら せ	
管内 和志 様			
請求年月			
2018 年 12 月分			
お支払期限			
2019 年 1 月 28 日			
お客さま番号			
領収金額		ご請求年月	2018年 12月分
6,918 円		ご請求額	6,918 円
*金額を訂正したものは無効です。		料 金 内 訳	
		金額 (円)	
		<当月ご請求料金>	
		◇○○光ネットホームタイプ	3655
		◇○○光電話	629
		◇○○光テレビ	2310
◇各種発行手数料	324		
株式会社ケイ・オブティコム 金融機関・CVS取扱店舗へお客さま控 代行会社 株式会社クリアパス		<small>契約の解除後に回線の回復を行った場合、1契約ごとに3,000円(税別)の解除回復事務手数料を申し受けることがあります。 支払期日を経過してもなおお支払いがない場合には、サービスのご利用が出来なくなることがあります。また、年14.6%の延滞利息が加算されることもあります。</small>	







政 務 活 動 費 支 出 書

支出書番号 58

会 派 名	公明党議員団	平成31年2月12日 発行
		平成30年度
議 員 名	笹内和志	費 目 通信運搬費
下記の金額を支出する。		
	百	拾
		万
		千
		百
		拾
		円
金 額		¥ 1 6 3 7
ただし		
電話代 (1月分)		
備 考		
・按分による場合		政務活動費充当額 (上限額がある場合その額)
		円
支払い額	按分率	
3,274円	$\frac{1}{2}$	= 1,637円
・広報紙については、支出書に印刷物見本を添付すること。		
・図書を購入する場合は、図書名を明記すること。		
図書名 ( )		

日頃、ドコモのサービスをご利用いただきまして誠にありがとうございます。

内訳項目・金額 BREAKDOWN BY: CATEGORY (YEN)	内訳金額 AMOUNT (YEN)	内訳等詳細 (DETAILS OF BREAKDOWN)	税区分 (TAX)
◆		ご利用期間 (1/1~1/31)	
◇基本使用料 (計) 980	980	シンプルプラン (スマホ)	合算
◇通話料・通信料 (計) 220	220	XI通話料	合算
◇パケット定額料等 (計) 2,700	2,900	XIベーシックパック定額料	ステップ1: ~1GB 合算
	-200	ずっとドコモ割プラス (料金割引)	合算
	0	(参考) 当月ご利用データ量	0.1G (通信速度制限含む) 合算
◇その他ご利用料金等 (計) -868	300	spモード利用料	合算
	330	ケータイ補償サービス利用料 (330)	合算
	50	ケータイお探しサービス利用料	合算
	-50	ケータイお探しサービス割引料	合算
	300	ドコモWiFi利用料 (spモード)	合算
	-300	永年キャンペーン割引料 (ドコモWiFi)	合算
	-1,500	docomo with適用額	合算
	2	ユニバーサルサービス料/基本	1番号あたり2円のご請求となります 合算
◇消費税等相当額 (計) 242	242	消費税等相当額 (合計)	合算表示の料金合計×8%
◇合計 3,274	3,274	合計	
		<NTTドコモからのお知らせ>	
		○継続利用期間は、1月末で	22年7か月となりました。
		○シンプルプランのご契約期間は1月末で	5か月となりました。
		○ポイントのお知らせ	
		今月のご利用金額に対する獲得ポイントは、	30です。
		(ポイント進呈の対象になるご利用金額は、	3,032円です。)
		※その他の獲得ポイントはWEBをご確認ください。	
		○ステージのお知らせ	
		1月末のステージは、	プラチナステージです。
		※その他のステージ情報はWEBをご確認ください。	

\*\*\*ユニバーサルサービス料について\*\*\*  
 ユニバーサルサービス料は、あまねく日本全国においてユニバーサルサービス (NTT東西の加入電話等) の提供を確保するためにご負担いただく料金です。  
 なお、社団法人電気通信事業者協会から1番号当たりの費用 (番号単価) が公表されています。

政務活動費支払証明書

支出書番号 58

金額	7	3	2	7	4	費目	通信運搬費
内						記	

金額	摘要	支払先 (住所、氏名)
¥3274-	1月分 携帯電話通信費	(株)NTTドコモ 東京都千代田区 永田町ス-11-1

理由  
口座振替の為

上記のとおり支払いしたことを証明します。  
平成31年 2月12日

氏名 笹内和志 

政 務 活 動 費 支 出 書

支出書番号 59

会 派 名	公明党議員団	平成31年2月25日 発行
		平成30年度
議 員 名	笹内和志	費 目 旅費及び交通費

下記の金額を支出する。

	百	拾	万	千	百	拾	円
金 額			¥	2	5	0	0

ただし

ICOCAカードチャージ代 (2月分)

備 考

・按分による場合 政務活動費充当額 (上限額がある場合その額)  
円

支払い額 5,000円 × 按分率  $\frac{1}{2}$  = 2,500円

・広報紙については、支出書に印刷物見本を添付すること。

・図書を購入する場合は、図書名を明記すること。

図書名 ( )

(参考様式)

# 領 収 書 等 貼 付 用 紙

支出書番号

59

領 収 書

利用日付 2019年 2月 25日

カード番号 [REDACTED]

取引内容 金 5000円

伝票番号 04140

の領収書は大切に保存してください

ご利用ありがとうございます

高槻市 駅 101 号機発行  
阪急電鉄

政 務 活 動 費 支 出 書

支出書番号 60

会 派 名	公明党議員団	平成31年2月26日 発行
		平成30年度
議 員 名	笹内和志	費 目 通信運搬費

下記の金額を支出する。

	百	拾	万	千	百	拾	円
金 額			¥	4	2	5	8

ただし

インターネット代(1月分)

備 考

・按分による場合 政務活動費充当額(上限額がある場合その額)  
円

支払い額 8517 円 × 按分率  $\frac{1}{2}$  = 4258 円

・広報紙については、支出書に印刷物見本を添付すること。

・図書を購入する場合は、図書名を明記すること。

図書名 ( )

(参考様式)

# 領 収 書 等 貼 付 用 紙

支出書番号

60

## ご利用料金 領収証(兼請求書)

お客さま名

笹内 和志

請求年月

2019 年 1 月分

お支払期限

2019 年 2 月 26 日

お客さま番号

領収金額

7,030

\*金額を訂正したものは無効です。

領 収 日 付 印

株式会社ケイ・オプティコム  
金融機関・CVS取扱店舗へお客さま控  
代行会社 株式会社クリアパス

毎度ご利用いただきまして誠にありがとうございます。  
裏面に記載のマイページよりお支払い方法をご登録ください。

お 知 ら せ

ご請求年月 2019年 1月分      ご請求額 7,030 円

料 金 内 訳		金 額 ( 円 )
<当月ご請求料金>		
◇e.o.光ネットホームタイプ		3655
◇e.o.光電話		741
◇e.o.光テレビ		2310
◇各種発行手数料		324

契約の解除後に回線の回復を行った場合、1契約ごとに3,000円(税別)の解除回復事務手数料を申し受けることがあります。  
支払期日を経過してもなおお支払いがない場合には、サービスのご利用が出来なくなることがあります。また、年14.5%の延滞利息が加算されることもあります。







政 務 活 動 費 支 出 書

支出書番号 61

会 派 名	公明党議員団	平成31年2月28日 発行
		平成30年度
議 員 名	笹内和志	費 目 旅費及び交通費

下記の金額を支出する。

	百	拾	万	千	百	拾	円
金 額			¥	4	9	6	8

ただし

ガソリン代 (2月分)

備 考

・按分による場合 政務活動費充当額 (上限額がある場合その額)  
円

支払い額 9,936 円 × 按分率  $\frac{1}{2}$  = 4,968 円

・広報紙については、支出書に印刷物見本を添付すること。

・図書を購入する場合は、図書名を明記すること。

図書名 ( )

(参考様式)

# 紙 用 付 貼 等 書 収 領

支出書番号

61



(株) ペトロスター関西  
セルフ高槻五百住SS  
大阪府高槻市  
東五百住3丁目18-10  
TEL:072-692-6060 SS:40111-12879

## 領収書

2019/02/06(水) 21:45 伝票No.1443  
取引通番 3201

Ponta CARD 様  
530-12879-0000-0002 40111

Ponta CARD

012000 3061  
レギュラーガソリン P10 ¥3700  
数量 27.82L  
単価 @133  
69期レシート割引1発行  
(単価 2円引 適用済)

合計 ¥3,700  
(内税分消費税 ¥274)  
お預り ¥10,000  
お釣り ¥6,300



(株) ペトロスター関西  
セルフ高槻五百住SS  
大阪府高槻市  
東五百住3丁目18-10  
TEL:072-692-6060 SS:40111-12879

## 領収書

2019/02/28(木) 21:51 伝票No.5969  
取引通番 0255

Ponta CARD 様  
530-12879-0000-0002 40111

Ponta CARD

012000 1300  
レギュラーガソリン P07 ¥4784  
数量 35.44L  
単価 @135  
69期レシート割引1発行  
(単価 2円引 適用済)

合計 ¥4,784  
(内税分消費税 ¥354)  
お預り ¥10,000  
お釣り ¥5,216



(株) ペトロスター関西  
セルフ高槻五百住SS  
大阪府高槻市  
東五百住3丁目18-10  
TEL:072-692-6060 SS:40111-12879

## 領収書

2019/02/17(日) 09:41 伝票No.7329  
取引通番 3871

Ponta CARD 様  
530-12879-0000-0002 40111

Ponta CARD

012000 1674  
レギュラーガソリン P04 ¥1452  
数量 11.00L  
単価 @132  
69期レシート割引1発行  
(単価 2円引 適用済)

合計 ¥1,452  
(内税分消費税 ¥108)  
お預り ¥10,000  
お釣り ¥8,548

政 務 活 動 費 支 出 書

支出書番号 62

会 派 名	公明党議員団	平成31年3月11日 発行
		平成30年度
議 員 名	笹内和志	費 目 通信運搬費

下記の金額を支出する。

	百	拾	万	千	百	拾	円
金 額			¥	1	5	1	8

ただし

電話代 (2月分)

備 考

・按分による場合 政務活動費充当額 (上限額がある場合その額)  
円

支払い額 3036 円 × 按分率  $\frac{1}{2}$  = 1518 円

・広報紙については、支出書に印刷物見本を添付すること。

・図書を購入する場合は、図書名を明記すること。

図書名 ( )

日頃、ドコモのサービスをご利用いただきまして誠にありがとうございます。

内訳項目 金額 (円) BREAKDOWN BY: CATEGORY (YEN)	内訳金額 (円) AMOUNT (YEN)	内訳等詳細 (DETAILS OF BREAKDOWN)	税区分 (TAX)
◆		ご利用期間 (2/1~2/28)	
◇基本使用料 (計) 980	980	シンプルプラン (スマホ)	合算
◇パケット定額料等 (計) 2,700	2,900	X1ベーシックパック定額料	合算
	-200	ずっとドコモ割プラス (料金割引)	合算
	0	(参考) 当月ご利用データ量	合算
		0.2G (通信速度制限含む)	
◇その他ご利用料金等 (計) -868	300	spモード利用料	合算
	330	ケータイ補償サービス利用料 (330)	合算
	50	ケータイお探しサービス利用料	合算
	-50	ケータイお探しサービス割引料	合算
	300	ドコモWiFi利用料 (spモード)	合算
	-300	永年キャンペーン割引料 (ドコモWiFi)	合算
	-1,500	docomo with 適用額	合算
	2	ユニバーサルサービス料/基本	合算
		1番号あたり2円のご請求となります	
◇消費税等相当額 (計) 224	224	消費税等相当額 (合計)	合算表示の料金合計×8%
◇合計 3,036	3,036	合計	
		<NTTドコモからのお知らせ>	
		○継続利用期間は、2月末で	22年8か月となりました。
		○シンプルプランのご契約期間は2月末で	6か月となりました。
		○ポイントのお知らせ	
		今月のご利用金額に対する獲得ポイントは、	20です。
		(ポイント進呈の対象になるご利用金額は、	2,812円です。)
		※その他の獲得ポイントはWEBをご確認ください。	
		○ステージのお知らせ	
		2月末のステージは、	プラチナステージです。
		※その他のステージ情報はWEBをご確認ください。	

\*\*\*ユニバーサルサービス料について\*\*\*  
 ユニバーサルサービス料は、あまねく日本全国においてユニバーサルサービス (NTT東西の加入電話等) の提供を確保するためにご負担いただく料金です。  
 なお、社団法人電気通信事業者協会から1番号当たりの費用 (番号単価) が公表されています。

政務活動費支払証明書

支出書番号

62

金額	4 23036	費目	通信運搬費
内		訳	
金額	摘要	支払先(住所、氏名)	
¥.3036-	2月分 携帯電話通信費	(株)NTTドコモ 東京都千代田区 永田町2-11-1	
理由 口座振替の為			
上記のとおり支払いしたことを証明します。 平成31年3月11日			
氏名		笹内和志	

政 務 活 動 費 支 出 書

支出書番号 63

会 派 名	公明党議員団	平成31年3月12日 発行																
		平成30年度																
議 員 名	笹内和志	費 目 広報費																
下記の金額を支出する。																		
<table border="1" style="width: 100%; text-align: center;"> <tr> <td></td> <td>百</td> <td>拾</td> <td>万</td> <td>千</td> <td>百</td> <td>拾</td> <td>円</td> </tr> <tr> <td>金額</td> <td></td> <td></td> <td>¥</td> <td>9</td> <td>7</td> <td>2</td> <td>0</td> </tr> </table>				百	拾	万	千	百	拾	円	金額			¥	9	7	2	0
	百	拾	万	千	百	拾	円											
金額			¥	9	7	2	0											
ただし ささうちニュース特別号印刷代																		
備 考 ・按分による場合 政務活動費充当額 (上限額がある場合その額) <div style="text-align: right;">円</div> 支払い額 按分率 円 × / = 円																		
・広報紙については、支出書に印刷物見本を添付すること。  ・図書を購入する場合は、図書名を明記すること。  図書名 ( )																		







# ささうち和志★通信

平成30年度  
特別号

発行者 高槻市議会議員 笹内和志 高槻市栄町2丁目37番9号 電話.072-694-1308

## ～市民が利用する医療介護施設等へのアクセス向上～

※市営バス「富田芝生線」を新設(※平成31年4月1日から)  
=新設の北柳川町のバス停(ローソン東側)から北摂総合病院へ徒歩5分=



### <路線再編計画の概要> 平成30年12月市議会 福祉企業委員会協議会資料より

- ①阪急富田駅から(市道)富田芝生線を通り、柳川町周辺を經由して富田団地に至る路線及び、芝生住宅周辺を循環して阪急富田駅に至る路線を新設(青色実線)。
- ②新設路線では、昼間時間帯においても便数を確保するなど、富田駅周辺地区へのアクセスと利便性を強化し、賑わい創出に寄与するものとする。
- ③芝生住宅線(緑色点線)や、富田駅周辺地区から高槻駅方面への既存路線(紫色点線)は概ね現状維持。
- ④利用者が極端に少ない昭和台線(赤色点線)を休止。
- ⑤北柳川町、栄町一丁目、富田支所前にバス停を新設(緑色丸印)。

--- 休止路線

- - - 既存路線

— 新規路線

○ 既存停留所

○ 休止停留所

● 新設停留所

政 務 活 動 費 支 出 書

支出書番号 64

会 派 名	公明党議員団	平成31年3月26日 発行
		平成30年度
議 員 名	笹内和志	費 目 通信運搬費

下記の金額を支出する。

	百	拾	万	千	百	拾	円
金 額			¥	4	2	5	8

ただし

インターネット代 (2月分)

備 考

・按分による場合 政務活動費充当額 (上限額がある場合その額)  
円

支払い額 8517 円 × 按分率  $\frac{1}{2}$  = 4258 円

・広報紙については、支出書に印刷物見本を添付すること。

・図書を購入する場合は、図書名を明記すること。

図書名 ( )

(参考様式)

# 領 収 書 等 貼 付 用 紙

支出書番号

64

発行日 2019年 3月 11日

1件 発行日 2019年 3月 11日

お客さまご契約数

ご利用料金内訳明細書  
Summary of your charges  
電話番号 (お客さま番号等)

内 訳	金額 (円)	税区分
基本料 (iPad専用) ベーシックデータ定額プラン for 4G LTE	5,700	8%
割引 (iPad専用) ベーシックデータ定額プラン for 4G LTE 割引特典	-1,500	8%
通信料 iPad通信料@0円 2269943Pkt	0	8%
通信料 4G LTE iPad通信@0円 141631261Pkt	300	8%
(通信量合計 149901204Pkt [17.16GB])	467	8%
月額料 ウェブ使用料	-467	8%
月額料 ソフトバンクWi-Fiスポット (i)	500	8%
無料 ソフトバンクWi-Fiスポット (i) 無料特典 (467円 × 100%)	-500	8%
月額料 テザリングオプション	2	8%
割引 月額料 テザリングオプション (500円 × 100%)	-500	8%
その他 ユニバーサルサービス料	4,502	8%
合計	4,502	
(内課税対象額 (8%))	4,502	
(内課税対象額 計)	4,502	
消費税等 (8%)	360	
消費税等 計	360	
ご請求金額	4,862	

合計  
(内課税対象額 (8%))  
(内課税対象額 計)  
消費税等 (8%)  
消費税等 計  
ご請求金額

\*\*\*ポイント情報 (このポイントは締日時点です)\*\*\*

■ソフトバンクポイント  
保有ポイント  
当月基本ポイント

ポイント有効期限

0 P

※ユニバーサルサービス料は、本邦は日本全国においてユニバーサルサービス料 (加入費、公衆回線、緊急通話) の提供を確保するための負担を平準化する目的に負担し、本邦以外に課税される場合があります。非課税で計算されており、戻金も必ずご確認ください。  
※更新前等の請求ご契約内訳についてはWisonBankの契約内容照会システムよりご確認ください。業務終了相違金を支払う場合は、業務終了相違金を支払ってください。



(参考様式)

# 領 収 書 等 貼 付 用 紙

支出書番号

64

## ご利用料金 領収証(兼請求書)

お客さま名

榎内 和志

お支払いの際には「お申し込み目より取り戻してください。」

請求年月

2019年 2月分

お支払期限

2019年 3月 26日

お客さま番号

領収金額

6,950  
円

\*金額を訂正したものは無効です。

2019.3.26  
領収日付印  
川添一丁目  
株式会社ケイ・オプティコム

株式会社ケイ・オプティコム  
金融機関・CVS取扱店舗へお客さま控  
代行会社 株式会社クリアバス

毎度ご利用いただきまして誠にありがとうございます。  
裏面に記載のマイページよりお支払い方法をご登録ください。

お 知 ら せ

ご請求年月 2019年 2月分

ご請求額

6,950 円

### 料金内訳

金額(円)

#### <当月ご請求料金>

- ◇e-o光ネットホームタイプ
- ◇e-o光電話
- ◇e-o光テレビ
- ◇各種発行手数料

3655
661
2310
324

契約の解除後に回線の回復を行った場合、1契約ごとに3,000円(税別)の解除回復事務手数料を申し受けることがあります。  
支払期日を経過してもなお支払いがない場合には、サービスのご利用が出来なくなることがあります。また、年14.5%の延滞利息が加算されることもあります。

政 務 活 動 費 支 出 書

支出書番号 65

会 派 名	公明党議員団	平成31年3月29日 発行
		平成30年度
議 員 名	笹内和志	費 目 旅費及び交通費

下記の金額を支出する。

	百	拾	万	千	百	拾	円
金 額			¥	4	7	5	5

ただし

ガソリン代 (3月分)

備 考

・按分による場合 政務活動費充当額 (上限額がある場合その額)  
円

$$\text{支払い額} \quad 9510 \text{ 円} \times \text{按分率} \quad \frac{1}{2} = 4755 \text{ 円}$$

・広報紙については、支出書に印刷物見本を添付すること。

・図書を購入する場合は、図書名を明記すること。

図書名 ( )

(参考様式)

# 領 収 書 等 貼 付 用 紙

支出書番号

65



(株) ペトロスター関西  
セルフ高槻五百住SS  
大阪府高槻市  
東五百住3丁目18-10  
TEL:072-692-6060 SS:40111-12879

## 領収書

2019/03/11(月) 07:31 伝票No.3396  
取引通番 0502

Ponta CARD 様  
530-12879-0000-0002 40111

Ponta CARD

012000 9301  
レギュラーガソリン P13 ¥3190  
数量 23.63L  
単価 0135  
69期レシート割引1発行  
(単価 2円引 適用済)

合計 ¥3,190  
(内税分消費税 ¥236)  
お預り ¥5,000  
お釣り ¥1,810



(株) ペトロスター関西  
セルフ高槻五百住SS  
大阪府高槻市  
東五百住3丁目18-10  
TEL:072-692-6060 SS:40111-12879

## 領収書

2019/03/29(金) 18:52 伝票No.5702  
取引通番 0437

Ponta CARD 様  
530-12879-0000-0002 40111

Ponta CARD

012000 4372  
レギュラーガソリン P13 ¥3180  
数量 23.21L  
単価 0137  
69期レシート割引1発行  
(単価 2円引 適用済)

合計 ¥3,180  
(内税分消費税 ¥236)  
お預り ¥10,000  
お釣り ¥6,820



(株) ペトロスター関西  
セルフ高槻五百住SS  
大阪府高槻市  
東五百住3丁目18-10  
TEL:072-692-6060 SS:40111-12879

## 領収書

2019/03/17(日) 12:13 伝票No.6789  
取引通番 3786

Ponta CARD 様  
530-12879-0000-0002 40111

Ponta CARD

012000 4300  
レギュラーガソリン P13 ¥3140  
数量 22.92L  
単価 0137  
69期レシート割引1発行  
(単価 2円引 適用済)

合計 ¥3,140  
(内税分消費税 ¥233)  
お預り ¥5,000  
お釣り ¥1,860



政 務 活 動 費 支 出 書

支出書番号 66

会 派 名	公明党議員団	平成31年3月31日 発行
		平成30年度
議 員 名	笹内和志	費 目 旅費及び交通費

下記の金額を支出する。

	百	拾	万	千	百	拾	円
金 額			¥	5	0	0	0

ただし

ICOCAカードチャージ代 (3月分)

備 考

・按分による場合 政務活動費充当額 (上限額がある場合その額)

$$\begin{array}{r}
 \text{支払い額} \\
 \cancel{10,000} \text{円} \\
 11,000
 \end{array}
 \times
 \begin{array}{r}
 \text{按分率} \\
 \frac{1}{2}
 \end{array}
 =
 \begin{array}{r}
 5,000 \text{円} \\
 5,500 \\
 \cancel{5,200} \text{円}
 \end{array}$$

・広報紙については、支出書に印刷物見本を添付すること。

・図書を購入する場合は、図書名を明記すること。

図書名 ( )

(参考様式)

# 領 収 書 等 貼 付 用 紙

支出書番号

66

領 収 書

ご利用日付 2019年-3月-9日

カード番号 [REDACTED]

取引内容 チェーン

金額 金3000円

伝票番号 04112

高槻駅 券A02発行

西日本旅客鉄道株式会社

•この領収書は大切に保存してください。  
•ご利用ありがとうございます。

領 収 書

ご利用日付 2019年-3月-7日

カード番号 [REDACTED]

取引内容 チェーン

金額 金5000円

伝票番号 84370

高槻駅 券A01発行

西日本旅客鉄道株式会社

•この領収書は大切に保存してください。  
•ご利用ありがとうございます。

領 収 書

ご利用日付 2019年-3月-31日

カード番号 [REDACTED]

取引内容

金額 金 3000 円

伝票番号 04994

高槻市 駅 101号機発行

阪急電鉄

•この領収書は大切に保存してください。  
•ご利用ありがとうございます。

政 務 活 動 費 支 出 書

支出書番号 67

会 派 名	公明党議員団	平成 <del>30</del> <sup>31</sup> 年4月10日 発行
		平成30年度
議 員 名	笹内和志	費 目 通信運搬費

下記の金額を支出する。

	百	拾	万	千	百	拾	円
金 額			¥	1	5	5	0

ただし

電話代 (3月分)

備 考

- ・按分による場合 政務活動費充当額 (上限額がある場合その額)  
円

$$\text{支払い額 } 3101 \text{ 円} \times \text{按分率 } \frac{1}{2} = 1550 \text{ 円}$$

- ・広報紙については、支出書に印刷物見本を添付すること。

- ・図書を購入する場合は、図書名を明記すること。

図書名 ( )

日頃、ドコモのサービスをご利用いただきまして誠にありがとうございます。

内訳項目 BREAKDOWN BY CATEGORY (YEN)	金額 (円)	内訳金額 (円) AMOUNT (YEN)	内訳等詳細 (DETAILS OF BREAKDOWN)	税区分 (TAX)
			ご利用期間 (3/1~3/31)	
◇基本使用料 (計)	980	980	シンプルプラン (スマホ)	合 算
◇通話料・通信料 (計)	60	60	Xi通話料	合 算
◇パケット定額料等 (計)	2,700	2,900	Xiベーシックパック定額料	ステップ1: ~1GB 合 算
		-200	ずっとドコモ割プラス (料金割引)	合 算
		0	(参考) 当月ご利用データ量	0.3GB (通信速度制限含む) 合 算
◇その他ご利用料金等 (計)	-868	300	spモード利用料	合 算
		330	ケータイ補償サービス利用料 (330)	合 算
		50	ケータイお探しサービス利用料	合 算
		-50	ケータイお探しサービス割引料	合 算
		300	ドコモWi-Fi利用料 (spモード)	合 算
		-300	永年キャンペーン割引料 (ドコモWi-Fi)	合 算
		-1,500	docomo with適用額	合 算
		2	ユニバーサルサービス料/基本	1番号あたり2円のご請求となります 合 算
◇消費税等相当額 (計)	229	229	消費税等相当額 (合計)	合算表示の料金合計×8% 合 算
◇合計	3,101	3,101	合計	
			<NTTドコモからのお知らせ>	
			○継続利用期間は、3月末で	22年9か月となりました。
			○シンプルプランのご契約期間は3月末で	7か月となりました。
			○ポイントのお知らせ	
			今月のご利用金額に対する獲得ポイントは、	20です。
			(ポイント進呈の対象になるご利用金額は、	2,872円です。)
			※その他の獲得ポイントはWEBをご確認ください。	
			○ステージのお知らせ	
			3月末のステージは、	プラチナステージです。
			※その他のステージ情報はWEBをご確認ください。	

\*\*\*ユニバーサルサービス料について\*\*\*  
 ユニバーサルサービス料は、あまねく日本全国においてユニバーサルサービス (NTT東西の加入電話等) の提供を確保するためにご負担いただく料金です。  
 なお、社団法人電気通信事業者協会から1番号当たりの費用 (番号単価) が公表されています。

政 務 活 動 費 支 払 証 明 書

支出書番号 67

金額	4	3	1	0	1	費目	通信運搬費
----	---	---	---	---	---	----	-------

内 訳

金額	摘 要	支 払 先 (住所、氏名)
¥.3,101-	3月分 携帯電話通信費	(株)NTTコムエ 東京都千代田区 永田町2-11-1

理 由

口座振替の為

上記のとおり支払いしたことを証明します。

平成31年 4月10日

氏 名

笹内和志



政 務 活 動 費 支 出 書

支出書番号 68

会 派 名	公明党議員団	平成 <sup>31</sup> <del>30</del> 年4月26日 発行
		平成30年度
議 員 名	笹内和志	費 目 通信運搬費

下記の金額を支出する。

	百	拾	万	千	百	拾	円
金額			¥	4	2	5	8

ただし

インターネット代 (3月分)

備 考

- ・ 按分による場合 政務活動費充当額 (上限額がある場合その額)

円

$$\begin{array}{l} \text{支払い額} \\ 8517 \text{ 円} \end{array} \times \begin{array}{l} \text{按分率} \\ \frac{1}{2} \end{array} = 4,258 \text{ 円}$$

- ・ 広報紙については、支出書に印刷物見本を添付すること。

- ・ 図書を購入する場合は、図書名を明記すること。

図書名 ( )



政務活動費支払証明書

支出書番号 68

金額	4	4	8	6	2	費目	通信運搬費
----	---	---	---	---	---	----	-------

内 訳

金額	摘要	支払先(住所、氏名)
¥4,862-	3月分 インターネット通信費	ソフトバンクモバイル(株) 東京都港区東新橋 1-9-1

理由  
口座振替の為

上記のとおり支払いしたことを証明します。

平成31年4月26日

氏名

笹内和志





(参考様式)

# 領 収 書 等 貼 付 用 紙

支出書番号

68

<p>ご利用料金 領収証(兼請求書)</p> <p>お客様名 椎内 和志 様</p> <p>請求年月 2019年 3月分</p> <p>お支払期限 2019年 4月 26日</p> <p>お客様番号 [REDACTED]</p> <p>領収金額 7,094 円</p> <p>*金額を訂正したものは無効です。</p>		<p>お支払いの際には「のし」目より切り取りください。</p> <p>お 知 ら せ</p> <p>ご請求年月 2019年 3月分      ご請求額 7,094 円</p> <table border="1"> <thead> <tr> <th>料 金 内 訳</th> <th>金 額 ( 円 )</th> </tr> </thead> <tbody> <tr> <td>&lt;当月ご請求料金&gt;</td> <td></td> </tr> <tr> <td>◇○○光ネットホームタイプ</td> <td>3655</td> </tr> <tr> <td>◇○○光電話</td> <td>805</td> </tr> <tr> <td>◇○○光テレビ</td> <td>2310</td> </tr> <tr> <td>◇各種発行手数料</td> <td>324</td> </tr> </tbody> </table>		料 金 内 訳	金 額 ( 円 )	<当月ご請求料金>		◇○○光ネットホームタイプ	3655	◇○○光電話	805	◇○○光テレビ	2310	◇各種発行手数料	324
料 金 内 訳	金 額 ( 円 )														
<当月ご請求料金>															
◇○○光ネットホームタイプ	3655														
◇○○光電話	805														
◇○○光テレビ	2310														
◇各種発行手数料	324														

毎度ご利用いただきまして誠にありがとうございます。  
裏面に記載のマイページよりお支払い方法をご登録ください。

株式会社 オプテージ  
金融機関・CVS取扱店舗へお客様ご来店  
代行会社 株式会社クリアパス

契約の解除後に回線の回復を行った場合、1契約ごとに3,000円(税別)の解除回復事務手数料を申し受けることがあります。  
支払期日を経過してもなおお支払いがない場合には、サービスのご利用が出来なくなることがあります。また、年14.5%の延滞利息が加算されることもあります。