

月日	支出 書 番号	摘 要	収入額	支払額	残額	費 目											
						研修会・ 会議費	資料購入及 び作成費	広報費	使用料及 び借上料	通信運搬費	旅費及び 交通費	事務雑費	会派共用費				
4	13	0001	4月、5月、6月政務活動費	210,000		210,000											
7	20	0002	4月電話代		5,370	204,630					5,370						
7	20	0003	5月電話代		5,346	199,284					5,346						
7	20	0004	6月電話代(携帯電話のみ)		4,601	194,683					4,601						
7	20	0005	4月ガソリン代		10,000	184,683						10,000					
7	20	0006	5月ガソリン代		8,414	176,269						8,414					
7	20	0007	6月ガソリン代		10,000	166,269						10,000					
7	20	0008	4月イコカチャージ代		4,000	162,269						4,000					
7	20	0009	5月イコカチャージ代		5,000	157,269						5,000					
7	20	0010	6月イコカチャージ代		2,500	154,769						2,500					
7	20	0011	事務用品		23,904	130,865								23,904			
7	13	0012	7月、8月、9月政務活動費	210,000		340,865											
10	22	0013	市政ニュース費用		361,108	-20,243			361,108								
10	22	0014	7月電話代		5,405	-25,648					5,405						
10	22	0015	8月電話代		5,263	-30,911					5,263						
10	22	0016	9月電話代		5,231	-36,142					5,231						
10	22	0017	7月ガソリン代		5,980	-42,122						5,980					
10	22	0018	8月ガソリン代		9,924	-52,046						9,924					
10	22	0019	9月ガソリン代		10,000	-62,046						10,000					
10	22	0020	7月イコカチャージ代		5,000	-67,046						5,000					

預金利息	0	合 計	0	0	361,108	0	31,216	70,818	23,904	0	487,046
------	---	-----	---	---	---------	---	--------	--------	--------	---	---------

様式第4号
(その1)

平成30年度

会 計 帳 簿

2 ページ

月日	支出 書 番号	摘 要	収入額	支払額	残額	費 目							
						研修会・ 会議費	資料購入及 び作成費	広報費	使用料及 び借上料	通信運搬費	旅費及び 交通費	事務雑費	会派共用費
10	22	0021		5,000	-72,046						5,000		
10	22	0022		5,000	-77,046						5,000		
10	22	0023		22,842	-99,888							22,842	
10	15	0024	10月 11月 12月政務活動費	210,000	110,112								
1	25	0025	10月電話代		5,561	104,551				5,561			
1	25	0026	11月電話代		5,285	99,266				5,285			
1	25	0027	12月電話代		5,703	93,563				5,703			
1	25	0028	10月ガソリン代		10,000	83,563					10,000		
1	25	0029	11月ガソリン代		5,578	77,985					5,578		
1	25	0030	12月ガソリン代		9,605	68,380					9,605		
1	25	0031	10月イコカチャージ代		5,000	63,380					5,000		
1	25	0032	11月イコカチャージ代		5,000	58,380					5,000		
1	25	0033	12月イコカチャージ代		5,000	53,380					5,000		
1	25	0034	事務消耗品代		15,984	37,396						15,984	
1	15	0035	1月。2月。3月政務活動費	210,000	247,396								
4	15	0036	1月電話代		5,242	242,154				5,242			
4	15	0037	2月電話代		5,213	236,941				5,213			
4	15	0038	3月電話代		5,180	231,761				5,180			
4	15	0039	1月ガソリン代		6,429	225,332					6,429		
4	15	0040	2月ガソリン代		7,745	217,587					7,745		

預金利息	0
累 計	0

合 計	0	0	0	0	32,184	64,357	38,826	0	
累 計	0	0	361,108	0	63,400	135,175	62,730	0	622,413

日付: 2019年4月24日 議員名: 久保 隆

様式第4号
(その1)

平成30年度

会 計 帳 簿

3 ページ

月日	支出 書 番号	摘 要	収入額	支払額	残額	項 目							
						研修会・ 会議費	資料購入及 び作成費	広報費	使用料及 び借上料	通信運搬費	旅費及び 交通費	事務雑費	会派共用費
4	15	0041		9,100	208,487						9,100		
4	15	0042		5,000	203,487						5,000		
4	15	0043		5,000	198,487						5,000		
4	15	0044		5,000	193,487						5,000		
4	15	0045		28,878	164,609							28,878	
		0046			164,609								
		0047			164,609								
		0048			164,609								
		0049			164,609								
		0050			164,609								
		0051			164,609								
		0052			164,609								
		0053			164,609								
		0054			164,609								
		0055			164,609								
		0056			164,609								
		0057			164,609								
		0058			164,609								
		0059			164,609								
		0060			164,609								

預金利息	0
累 計	0

合 計	0	0	0	0	0	24,100	28,878	0	
累 計	0	0	361,108	0	63,400	159,275	91,608	0	675,391

日付: 2019年4月24日 議員名: 久保 隆

政 務 活 動 費 支 出 書

支出書番号 2

会 派 名	市民連合議員団	平成30年7月20日 発行
		平成30年度
議 員 名	久保 隆	費 目 通信運搬費

下記の金額を支出する。

	百	拾	万	千	百	拾	円
金 額			¥	5	3	7	0

ただし

4月電話代

備 考

・按分による場合 政務活動費充当額 (上限額がある場合その額)

$$\begin{array}{r}
 \text{支払い額} \\
 10741 \text{ 円} \times \text{按分率} \\
 \frac{1}{2} = 5370 \text{ 円}
 \end{array}$$

10000 円

・広報紙については、支出書に印刷物見本を添付すること。

・図書を購入する場合は、図書名を明記すること。

図書名 ()

政 務 活 動 費 支 払 証 明 書

支出書番号 2

金 額	金額	費 目
金額	¥ 1 3 4 0 6	通信運搬費
内 訳		
金 額	摘 要	支 払 先 (住所、氏名)
9,194円	携帯電話代(4月分)	(株)エヌ・ティ・ティ・ドコモ
4,212円	その他(4月分)	東京都千代田区2-11-1
理 由		
<h1>銀行自動引き落としの為</h1>		
上記のとおり支払いしたことを証明します。		
平成30年7月20日		
氏 名		久保 隆
		

日頃、ドコモのサービスをご利用いただきまして誠にありがとうございます。

内訳項目 BREAKDOWN BY CATEGORY (YEN)	金額 (円)	内訳金額 (円) AMOUNT (YEN)	内訳等詳細 (DETAILS OF BREAKDOWN)	税区分 (TAX)
			ご利用期間 (4/1~4/30)	
◇基本使用料 (計)	2,700	2,700	カケホーダイプラン (スマホ/タブ)	合 算
◇通話料・通信料 (計)	261	261	X1・SMS通信料	4月ご利用分 合 算
◇パケット定額料等 (計)	5,700	6,500	シェアパック5 (小容量) 定額料	合 算
		-800	ずっとドコモ割	合 算
		0	(参考) 当月ご利用データ量 (シェアグループ合計)	当月通信量は4.7GBです。 合 算
		0	(参考) 当月ご利用データ量	当月通信量は1.8GBです。 合 算
◇その他ご利用料金等 (計)	3,900	300	spモード利用料	合 算
		300	留守番電話サービス利用料	合 算
		100	iコンシェル利用料	合 算
		200	あんしんネットセキュリティ利用料	合 算
		500	ケータイ補償サービス利用料 (500)	合 算
		400	あんしん遠隔サポート利用料	合 算
		-380	あんしんバック割引	合 算
		500	dヘルスケア利用料	合 算
		300	ドコモWiFi利用料 (spモード)	合 算
		-300	永年キャンペーン割引料 (ドコモWiFi)	合 算
		1,998	spモード決済 (料金回収代行/継続課金分)	5月請求分 内 税
		2	ユニバーサルサービス料/基本	1番号あたり2円のご請求となります 合 算
		-20	eピリング割引料	4月請求分 合 算
◇消費税等相当額 (計)	845	845	消費税等相当額 (合計)	合算表示の料金合計×8%
◇合計	13,406	13,406	合計	
			<NTTドコモからのお知らせ>	
			○継続利用期間は、4月末で	22年2か月となりました。
9194	4094		○カケホーダイプランのご契約期間は4月末で	6か月となりました。
			○ポイントのお知らせ	
+1547	4094		今月のご利用金額に対する獲得ポイントは、	1,000です。
			(ポイント進呈の対象になるご利用金額は、	10,563円です。)
10741	4094		※その他の獲得ポイントはWEBをご確認ください。	
±2 = 5370	4094			

様式第6号(その1)

政務活動費支払証明書

支出書番号 2

金額	金額	費目
	¥ 1 4 2 8 5	通信運搬費
内 訳		
金額	摘要	支払先(住所、氏名)
1,547円	固定電話代(4月分)	(株)ジェイコムウエスト
12,738円	その他(4月分)	大阪市中央区谷町2-3-12 マルイト谷町ビル
理由		
<h1>銀行自動引き落としの為</h1>		
上記のとおり支払いしたことを証明します。 平成 30 年 7 月 20 日		
氏名		久保 隆 

ご利用料金の内訳 (Detailed Statement) **J:COM**

J:COM ID XXXXXXXXXX お客様名 CUSTOMER'S NAME 久保 隆 様
 ご請求月 MONTH OF ISSUE 2018年 5月

初回請求は設置月日割り分と設置月翌月1ヶ月分をまとめて請求しています。 (利用内訳 1 / 1ページ)

ご利用内容 SERVICES	料金(円) CHARGES	ご利用期間等 PERIOD OF USE
◇◇◇ 2018年 5月 ◇◇◇ 【バック料金】 お得プラン スタンダード 320Mコース PHONE プラス スマートお得割引	9,048	5月 1日～ 5月31日
【テレビ】 フジテレビNEXTセット SmartJ:COMBox利用料 PPV利用料金	1,000 0 500	5月 1日～ 5月31日 5月 1日～ 5月31日
【インターネット】 ホームWi-Fi	0	5月 1日～ 5月31日
【固定電話】 072-655-3262		
着信転送	500	5月 1日～ 5月31日
発信番号表示	400	5月 1日～ 5月31日
番号通知リクエスト	200	5月 1日～ 5月31日
割込通話	300	5月 1日～ 5月31日
割込番号表示	100	5月 1日～ 5月31日
オプションバック割引	-1,000	5月 1日～ 5月31日
ユニバーサルサービス料	2	5月 1日～ 5月31日
通話料金 (国内)	231	4月ご利用分
【その他】 スタート割1,905円税抜×24ヶ月 NHK団体一括代行請求 ※税込	-1,905 4,160	5月 1日～ 5月31日 18年 4月～ 2ヶ月分
消費税等 (消費税率8%)	749	税額1円未満、税込除く
合計	14,285	

TEL 700 ⇒ 756
 072-655-3262 ネット 4348
 TV 4000

44分
 733 ⇒ 791

-12738
1547

電話をご利用の皆様へ
 ユニバーサルサービス料は、日本全国でユニバーサルサービス (加入電話、公衆電話、緊急通報) の提供を確保するために
 ご負担頂く料金です。
 尚、基礎的電気通信役務支援機関 (社団法人電気通信事業者協会) から1番号あたりの費用 (番号単価) が公表されています。

政 務 活 動 費 支 出 書

支出書番号 3

会 派 名	市民連合議員団	平成30年7月20日 発行
		平成30年度
議 員 名	久保 隆	費 目 通信運搬費

下記の金額を支出する。

	百	拾	万	千	百	拾	円
金 額			¥	5	3	4	6

ただし

5月電話代

備 考

・按分による場合 政務活動費充当額 (上限額がある場合その額)

10000円

支払い額

按分率

10692円 × 1/2 = 5346円

・広報紙については、支出書に印刷物見本を添付すること。

・図書を購入する場合は、図書名を明記すること。

図書名 ()

政 務 活 動 費 支 払 証 明 書

支出書番号 3

金 額	¥ 1 3 2 7 8	費 目	通信運搬費
内		訳	
金 額	摘 要	支 払 先 (住所、氏名)	
9,066円	携帯電話代(5月分)	(株)エヌ・ティ・ティ・ドコモ	
4,212円	その他(5月分)	東京都千代田区2-11-1	
理 由			
<h1>銀行自動引き落としの為</h1>			
上記のとおり支払いしたことを証明します。			
平成30年7月20日			
氏 名 久保 隆			

日頃、ドコモのサービスをご利用いただきまして誠にありがとうございます。

内訳項目・金額(円) BREAKDOWN BY CATEGORY (YEN)	内訳金額(円) AMOUNT (YEN)	内訳等詳細 (DETAILS OF BREAKDOWN)	税区分 (TAX)
		ご利用期間 (5/1~5/31)	
◇基本使用料 (計) 2,700	2,700	カケホーダイプラン (スマホ/タブ)	合 算
◇通話料・通信料 (計) 143	123	XI・SMS通信料	5月ご利用分 合 算
	20	他社接続サービス通信料 [XI]	5月ご利用分 合 算
		ナビダイヤル等	
◇パケット定額料等 (計) 5,700	6,500	シェアバック5 (小容量) 定額料	合 算
	-800	ずっとドコモ割プラス (料金割引)	合 算
	0	(参考) 当月ご利用データ量 (シェアグループ合計)	4.3G (通信速度制限含む) 合 算
	0	(参考) 当月ご利用データ量	2.0G (通信速度制限含む) 合 算
◇その他ご利用料金等 (計) 3,900	300	spモード利用料	合 算
	300	留守番電話サービス利用料	合 算
	100	Iコンシェル利用料	合 算
	200	あんしんネットセキュリティ利用料	合 算
	500	ケータイ補償サービス利用料 (500)	合 算
	400	あんしん遠隔サポート利用料	合 算
	-380	あんしんバック割引	合 算
	500	dヘルズケア利用料	合 算
	300	ドコモWiFi利用料 (spモード)	合 算
	-300	永年キャンペーン割引料 (ドコモWiFi)	合 算
	1,998	spモード決済 (料金回収代行/継続課金分)	6月請求分 内 税
	2	ユニバーサルサービス料/基本	1番号あたり2円のご請求となります 合 算
	-20	eピリング割引料	5月請求分 合 算
◇消費税等相当額 (計) 835	835	消費税等相当額 (合計)	合算表示の料金合計×8%
◇合計 13,278	13,278	合計	
	-42/2		
	9066	<NTTドコモからのお知らせ>	
		○継続利用期間は、5月末で	22年3か月となりました。
		○カケホーダイ/ライトプランご契約期間は5月末で	7か月となりました。
		○ポイントのお知らせ	
	1626	今月のご利用金額に対する獲得ポイントは、	1,000です。
		(ポイント進呈の対象になるご利用金額は、	10,426円です。)
	10692	※その他の獲得ポイントはWEBをご確認ください。	
		○ステージのお知らせ	
	5346	5月末のステージは、	プラチナステージです。
		※その他のステージ情報はWEBをご確認ください。	

様式第6号(その1)

政務活動費支払証明書

支出書番号 3

金額	金額	費目
	¥ 1 0 7 4 4	通信運搬費
内 訳		
金額	摘要	支払先(住所、氏名)
1,626円	固定電話代(5月分)	(株)ジェイコムウエスト
9,118円	その他(5月分)	大阪市中央区谷町2-3-12 マルイト谷町ビル
理由		
<h1>銀行自動引き落としの為</h1>		
上記のとおり支払いしたことを証明します。 平成 30 年 7 月 20 日		
氏名		久保 隆 

ご利用料金の内訳 (Detailed Statement) **J:COM**

J:COM ID XXXXXXXXXX お客様名 CUSTOMER'S NAME 久保 隆 様
 ご請求月 MONTH OF ISSUE 2018年 6月

初回請求は設置月日割り分と設置月翌月1ヶ月分をまとめて請求しています。 (利用内訳 1 / 1ページ)

ご利用内容 SERVICES	料金(円) CHARGES	ご利用期間等 PERIOD OF USE
◇◇ 2018年 6月 ◇◇ 【パック料金】 お徳プラン スタンダード 320Mコース PHONE プラス スマートお徳割引	9,048	6/1~6/30
【テレビ】 フジテレビNEXTセット	1,000	6/1~6/30
SJBox利用料	0	6/1~6/30
PPV利用料金	1,000	
【インターネット】 ホームWi-Fi	0	6/1~6/30
【固定電話】 072-655-3262		
着信転送	500	6/1~6/30
発信番号表示	400	6/1~6/30
番号通知リクエスト	200	6/1~6/30
割込通話	300	6/1~6/30
割込番号表示	100	6/1~6/30
オプションパック割引	-1,000	6/1~6/30
ユニバーサルサービス料	2	6/1~6/30
通話料金 (国内)	304	5月ご利用分
【その他】 スタート割	-1,905	6/1~6/30
消費税等 (消費税率8%)	795	税額1円未満、税込除く
合計	10,744	

TEL → 700 ⇒ 756
 ネット → 4348
 TV → 4000

806 ⇒ 870

-9118
~~1626~~
 1626

電話をご利用の皆様へ
 ユニバーサルサービス料は、日本全国でユニバーサルサービス (加入電話、公衆電話、緊急通報) の提供を確保するために
 ご負担頂く料金です。
 尚、基礎的電気通信役務支援機関 (社団法人電気通信事業者協会) から1番号あたりの費用 (番号単価) が公表されています。

政 務 活 動 費 支 出 書

支出書番号 4

会 派 名	市民連合議員団	平成30年7月20日 発行
		平成30年度
議 員 名	久保 隆	費 目 通信運搬費

下記の金額を支出する。

	百	拾	万	千	百	拾	円
金 額			¥	4	6	0	1

ただし

6月電話代 (携帯電話のみ)

備 考

・按分による場合 政務活動費充当額 (上限額がある場合その額)

10,000 円

支払い額 9,203 円 × 按分率 1/2 = 4,601 円

・広報紙については、支出書に印刷物見本を添付すること。

・図書を購入する場合は、図書名を明記すること。

図書名 ()

政務活動費支払証明書

支出書番号 4

金額	¥	1	3	4	1	5	費目	通信運搬費	
内 訳									
金額	摘要						支払先(住所、氏名)		
9,203円	携帯電話代(6月分)						(株)エヌ・ティ・ティ・ドコモ		
4,212円	その他(6月分)						東京都千代田区2-11-1		
理由									
<h1>銀行自動引き落としの為</h1>									
上記のとおり支払いしたことを証明します。									
平成30年7月20日									
							氏名	久保 隆	

日頃、ドコモのサービスをご利用いただきまして誠にありがとうございます。

内訳項目 BREAKDOWN BY CATEGORY (YEN)	金額 (円) AMOUNT (YEN)	内訳等詳細 (DETAILS OF BREAKDOWN)	税区分 (TAX)
		ご利用期間 (6/1~6/30)	
◇基本使用料 (計)	2,700	2,700 カケホーダイプラン (スマホ/タブ)	合 算
◇通話料・通信料 (計)	270	270 XI・SMS通信料	6月ご利用分 合 算
◇パケット定額料等 (計)	5,700	6,500 シェアパック5 (小容量) 定額料	合 算
	-800	-800 ずっとドコモ割プラス (料金割引)	合 算
	0	0 (参考) 当月ご利用データ量 (シェアグループ合計)	3.9G (通信速度制限含む) 合 算
	0	0 (参考) 当月ご利用データ量	1.5G (通信速度制限含む) 合 算
◇その他ご利用料金等 (計)	3,900	300 spモード利用料	合 算
	4212	300 留守番電話サービス利用料	合 算
		100 my dalz/1コンシェル利用料	合 算
		200 あんしんネットセキュリティ利用料	合 算
		500 ケータイ補償サービス利用料 (500)	合 算
		400 あんしん遠隔サポート利用料	合 算
		-380 あんしんバック割引	合 算
		500 dヘルスケア利用料	合 算
		300 ドコモWi-Fi利用料 (spモード)	合 算
		-300 永年キャンペーン割引料 (ドコモWi-Fi)	合 算
		1,998 spモード決済 (料金回収代行/継続課金分)	7月請求分 内 税
		2 ユニバーサルサービス料/基本	1番号あたり2円のご請求となります 合 算
		-20 eピリング割引料	6月請求分 合 算
◇消費税等相当額 (計)	845	845 消費税等相当額 (合計)	合算表示の料金合計×8% 合 算
◇合計	13,415	13,415 合計	
	-4212		
		<NTTドコモからのお知らせ>	
		○継続利用期間は、6月末で	22年4か月となりました。
	9203	○カケホーダイ/ライトプランご契約期間は6月末で	8か月となりました。
		○ポイントのお知らせ	
	41659	今月のご利用金額に対する獲得ポイントは、	1,000です。
	10835	(ポイント進呈の対象になるご利用金額は、	10,572円です。)
	5474	※その他の獲得ポイントはWEBをご確認ください。	
		○ステージのお知らせ	
		6月末のステージは、	プラチナステージです。
		※その他のステージ情報はWEBをご確認ください。	
	±2 = 4601		

政 務 活 動 費 支 出 書

支出書番号 5

会 派 名	市民連合議員団	平成30年7月20日 発行
		平成30年度
議 員 名	久保 隆	費 目 旅費及び交通費

下記の金額を支出する。

	百	拾	万	千	百	拾	円
金 額		¥	1	0	0	0	0

ただし

4月ガソリン代

備 考

・按分による場合 政務活動費充当額 (上限額がある場合その額)

10000 円

支払い額

按分率

20,697 円 × 1/2 = 10,348 円

・広報紙については、支出書に印刷物見本を添付すること。

・図書を購入する場合は、図書名を明記すること。

図書名 ()

(参考様式)

領 収 書 等 貼 付 用 紙

支出書番号

5



納品書 (領収書)

コスモ石油販売(株)京阪神カンパニー
セルフステーション茨木白川
大阪府茨木市 白川 2丁目
2-29
TEL:072-637-1671 SS-069815

2018年04月03日 08:17 伝票No.0182
通番2473

XXXXXXXXXXXX 様
XXXXXXXXXXXX
お買上

11200
レギュラーガソリン P01 ￥2323
数量 16.36(L)
単価 142

合計 ￥2,323
(内消費税等 ￥172)
承認No.0000005375
支払方法 通常

0323-0323 01 2018/04/03
レシートを折りたたんで保管の際は
印字面が内側になる様をお願いします。



納品書(領収書)

ガソリン税にも消費税が課税されて
います。

2018年04月06日 10:26

売上
XXXXXXXXXXXX 様
トク XXXXXXXXXXXX
提携カード
車両番号 実車番
0026-00
レギュラー P-03
38.21L *

150円 ￥5,731
合計 ￥5,731
(内消費税等(8.00%) ￥425)

クレジット支払
有効期限: XX/XX NC
支払方法:一括払い
承認番号:0003064
現金でお買上げの場合は領収書が添付されません。
消費税額表示のない場合は消費税を請求書にて
ご請求いたします。
消費税には、地方消費税が含まれています。

株式会社 東洋石油
Dr. Drive高槻北SS
大阪府 高槻市
浦堂2丁目34-2
TEL:072-688-3475 SS-600751
レシートNo 5332-01
デ-タNo9502-9504
通番17-03149

2018/04/06



納品書 (領収書)

コスモ石油販売(株)京阪神カンパニー
セルフステーション茨木白川
大阪府茨木市 白川 2丁目
2-29
TEL:072-637-1671 SS-069815

2018年04月15日 12:31 伝票No.0240
通番4177

XXXXXXXXXXXX 様
XXXXXXXXXXXX
お買上

11200
レギュラーガソリン P13 ￥2100
数量 14.79(L)
単価 142

合計 ￥2,100
(内消費税等 ￥156)
承認No.0000001279
支払方法 通常

6985-6985 05 2018/04/15
レシートを折りたたんで保管の際は
印字面が内側になる様をお願いします。

4月分

20697月±2

10348A

(参考様式)

領 収 書 等 貼 付 用 紙

支出書番号

5

ENEOS

Express

納品書(領収書)

2018年04月20日 13:05

売上

XXXXXXXXXXXX 様
トク XXXXXXXXXXXX
携帯カード
車両番号 実車番
0026-00
レギュラー P-06
15.89L *
* ¥2,193

合計 ¥2,193
(内消費税等(8.00%) ¥162)
クレジット支払
有効期限: XX/XX NC
支払方法: 一括払い
承認番号: 0005580

現金でも買上げの場合領収書にかえて頂きます。
消費税額表示のない場合は消費税を請求書にて
請求いたします。
消費税には、地方消費税が含まれています。

ENEOSフロンティア関西CO
D. Dセルフ茨木店
大阪府 茨木市
西河原2丁目20番9号
TEL:072-645-4567 SS-600763
サイトNo 1756-02
デ-タNo6652-6654
外通番17-27669
997茨木店 2018/04/20

納品書(領収書)

中央石油販売(株)
高槻 SS
大阪府高槻市川西町1-21-11
TEL:072-686-3401
2018/04/24(火)14:40
QUICPay XXX 様
売上 QUICPay 28185
シナジーレギュラー
000260 ¥5371
38.92L @138.0 L-7 N-19

小計 ¥5,371
合計 ¥5,371
承認No. 0208191
支払方法 一括

事前-引 OK
端末処理通番 11748
※本書保管上のお願!!!
財布・手帳等にはさんで保管頂く
場合は、印刷面を内側に折り保管
をお願い致します。

▼▼▼▼▼
シナジーカード・スピードパス・
ナナコなら、20L以上3回給油で
ハローキティのタオルがもらえる!
5/6まで、無くなり次第終了。
No.9544 担当:0001
POS番号01

コスモ石油

納品書 (領収書)

コスモ石油販売(株)京阪神カンパニー
セルフステーション郡家
大阪府高槻市 郡家 本町
32-8
TEL:072-686-6151 SS-161357

2018年04月30日 14:34 伝票No.0928
通番3519

XXXXXXXXXXXX 様
お買上

11200
レギュラーガソリン P12 ¥2979
数量 20.69(L)
単価 144

合計 ¥2,979
(内消費税等 ¥221)

承認No.0000002265
支払方法 通常
9685-9685 04 2018/04/30
レシートを折りたたんで保管の際は
印字面が内側になる様にお願いします

次回割引QRクーポン



給油前にバーコードをかざすだけで
1Lあたり1円引きになります
ガソリン軽油の給油に限る1回限り
【使用期間】2018/04/30~2018/05/31

政 務 活 動 費 支 出 書

支出書番号 6

会 派 名	市民連合議員団	平成30年7月20日 発行
		平成30年度
議 員 名	久保 隆	費 目 旅費及び交通費

下記の金額を支出する。

	百	拾	万	千	百	拾	円
金 額			¥	8	4	1	4

ただし

5月ガソリン代

備 考

・按分による場合 政務活動費充当額 (上限額がある場合その額)

10000 円

支払い額

按分率

16829 円 × 1/2 = 8414 円

・広報紙については、支出書に印刷物見本を添付すること。

・図書を購入する場合は、図書名を明記すること。

図書名 ()

(参考様式)

領 収 書 等 貼 付 用 紙

支出書番号

6

ENEOS

納品書(領収書)

ガソリン税にも消費税が課税されています。

2018年05月06日 06:28

売上
[] 様
トク XXXXXXXXXXXX
提携カード
車両番号 実車番

0143-00
レギュラーガソリン P-03
38.51L *
154円 ¥5,931
(内ガソリン税53.80円 ¥2,072)
合計 ¥5,931
(内消費税等(8.00%) ¥439)

クレジット支払
有効期限: XX/XX NC
支払方法: 一括払い
承認番号: 0086922
現金でお買上げの場合は領収書にかえさせて頂きます。
消費税額表示のない場合は消費税を請求書にてご請求いたします。
消費税には、地方消費税が含まれています。

西日本フリース (株)
宝塚北SA下りSS (セルフ)
兵庫県 宝塚市
玉瀬字奥之焼1-125
TEL: 079-724-9026 SS-610605
レシートNo 6823-01 デ-外No1268-1270
外通番17-06184
001セルフ 2018/05/06

ENEOS

納品書(領収書)

ガソリン税にも消費税が課税されています。

2018年05月13日 16:55

売上
[] 様
トク XXXXXXXXXXXX
提携カード
車両番号 実車番

0026-00
レギュラー P-03
15.34L *
150円 ¥2,301
合計 ¥2,301
(内消費税等(8.00%) ¥170)

クレジット支払
有効期限: XX/XX NC
支払方法: 一括払い
承認番号: 0001346
現金でお買上げの場合は領収書にかえさせて頂きます。
消費税額表示のない場合は消費税を請求書にてご請求いたします。
消費税には、地方消費税が含まれています。

株式会社 東洋石油
Dr. Drive高槻北SS
大阪府 高槻市
浦堂2丁目34-2
TEL: 072-688-3475 SS-600751
レシートNo 6965-01
デ-外No0554-0556
外通番17-05489
[] 2018/05/13

ENEOS

納品書(領収書)

ガソリン税にも消費税が課税されています。

2018年05月19日 10:22

売上
[] 様
トク XXXXXXXXXXXX
提携カード
車両番号 実車番

0026-00
レギュラー P-05
32.00L *
152円 ¥4,864
合計 ¥4,864
(内消費税等(8.00%) ¥360)

クレジット支払
有効期限: XX/XX NC
支払方法: 一括払い
承認番号: 0001830
現金でお買上げの場合は領収書にかえさせて頂きます。
消費税額表示のない場合は消費税を請求書にてご請求いたします。
消費税には、地方消費税が含まれています。

株式会社 東洋石油
Dr. Drive高槻北SS
大阪府 高槻市
浦堂2丁目34-2
TEL: 072-688-3475 SS-600751
レシートNo 0364-01
デ-外No3561-3563
外通番17-05788
[] 2018/05/19

5A
16.829A ÷ 2
8.414A

(参考様式)

領 収 書 等 貼 付 用 紙

支出書番号

6



※内品書 (領収書)

コスモ石油販売(株)京阪神カンパニー
セルフビュア新流
大阪府摂津市島飼上5丁目2-45
TEL:072-650-2085 SS-110546

2018年05月25日 14:42 伝票No.0191
通番2208

XXXXXXXXXXXX
売上

11200
レギュラーガソリン P01 ¥1253
数量 8.58(L)
単価 @146

合計 ¥1,253
(内消費税等 ¥93)
承認No.0000004079
支払方法 通常
9015-9015 01 2018/05/25

Express

※内品書 (領収書)

中央石油販売(株)
高槻 S.S
大阪府高槻市川西町1-21-11
TEL:072-686-3401
2018/05/26(土)14:32

ID
XXXXXXXXXX 28185 様
売上 ID
シナジーレギュラー
000260 ¥2480
16.87L @147.0 L-3 N-7

小計 ¥2,480
合計 ¥2,480
承認No. 0000837
支払方法 一括

事前OK
端末処理通番 10253
※本書保管上のお願!!!
財布・手帳等にはさんで保管頂く
場合は、印刷面を内側に折り保管
をお願い致します。
No.7991 担当:0001
POS番号01

政 務 活 動 費 支 出 書

支出書番号 7

会 派 名	市民連合議員団	平成30年7月20日 発行
		平成30年度
議 員 名	久保 隆	費 目 旅費及び交通費

下記の金額を支出する。

	百	拾	万	千	百	拾	円
金 額		¥	1	0	0	0	0

ただし

6月ガソリン代

備 考

・按分による場合 政務活動費充当額 (上限額がある場合その額)

10,000 円

支払い額

按分率

21,775 円 × 1/2 = 10,887 円

・広報紙については、支出書に印刷物見本を添付すること。

・図書を購入する場合は、図書名を明記すること。

図書名 ()

(参考様式)

領 収 書 等 貼 付 用 紙

支出書番号 7



納品書 (領収書)

コスモ石油販売 (株) 京阪神カンパニー
セルフステーション郡家
大阪府高槻市 郡家 本町
32-8
TEL:072-686-6151 SS-109357

2018年06月22日 13:52 伝票No. 0550
通番2478

XXXXXXXXXXXX 様
お買上

11200
レギュラーガソリン P03 ¥5853
数量 39.82(L)
単価 147

合計 ¥5,853
(内消費税等 ¥434)

承認No. 0000005329
支払方法 通常
4310-4310 01 2018/06/22
レシートを折りたたんで保管の際は
印字面が内側になる様にお願ひします

次回割引QRクーポン



給油前にバーコードをかざすだけで
1Lあたり1円引きになります
ガソリン軽油の給油に限る1回限り
[使用期間] 2018/06/22~2018/07/22



納品書(領収書)

ガソリン税にも消費税が課税されて
います。

2018年06月28日 12:16

売上
XXXXXXXXXXXX 様
XXXXXXXXXXXX
携帯カード
車両番号 実車番
0026-00
レギュラー P-15
48,74L(個) *

合計 ¥7,360
(内消費税等(8.00%) ¥545)

クレジット支払
有効期限: XX/XX.NC
支払方法: 一括払い
現金でお買上げの場合は領収書に、
かえさせていただきます。
消費税額表示のない場合は消費税を
請求書にてご請求いたします。
消費税には、地方消費税が含まれて
います。

株式会社 東洋石油
DDセルフ目垣SS
大阪府 茨木市
目垣3-18-14
TEL:0726-34-9221 SS-600394
レシートNo 2107-05
デ-9No5869-5869
外通番82016

2018/06/28

政 務 活 動 費 支 出 書

支出書番号 8

会 派 名	市民連合議員団	平成30年7月20日 発行
		平成30年度
議 員 名	久保 隆	費 目 旅費及び交通費

下記の金額を支出する。

	百	拾	万	千	百	拾	円
金 額			¥	4	0	0	0

ただし

4月イコカチャージ代

備 考

・按分による場合 政務活動費充当額 (上限額がある場合その額)

5000 円

支払い額 8,000 円 × 按分率 1/2 = 4,000 円

・広報紙については、支出書に印刷物見本を添付すること。

・図書を購入する場合は、図書名を明記すること。

図書名 ()

(参考様式)

領 収 書 等 貼 付 用 紙

支出書番号

J

領 収 書

ご利用日付: 2018年4月22日
カード番号: [REDACTED]
取引内容: チャージ

金 3000円
伝票番号 09748

・この領収書は大切に保存してください
・ご利用ありがとうございます

服部天神駅 101 号機発行
阪急電鉄

利用控え 兼 領収書

ご利用日付: 2018年4月19日
カード番号: [REDACTED]
取引内容: クイックチャージ

金 5000円
伝票番号 38643

・この控えは大切に保存してください
・ご利用ありがとうございます

茨木駅 券A03発行
西日本旅客鉄道株式会社

4月

8,000円 ÷ 2

4,000円

政 務 活 動 費 支 出 書

支出書番号 9

会 派 名	市民連合議員団	平成30年7月20日 発行
		平成30年度
議 員 名	久保 隆	費 目 旅費及び交通費

下記の金額を支出する。

	百	拾	万	千	百	拾	円
金 額			¥	5	0	0	0

ただし

5月イコカチャージ代

備 考

・按分による場合 政務活動費充当額 (上限額がある場合その額)

5,000円

支払い額 按分率

10,000円 × 1/2 = 5,000円

・広報紙については、支出書に印刷物見本を添付すること。

・図書を購入する場合は、図書名を明記すること。

図書名 ()

(参考様式)

領 収 書 等 貼 付 用 紙

支出書番号

9

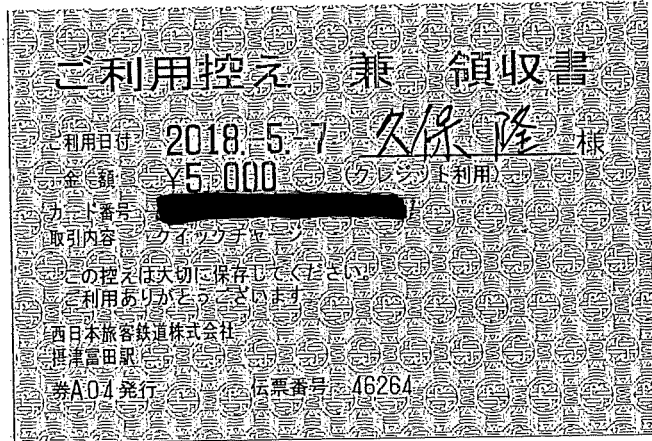
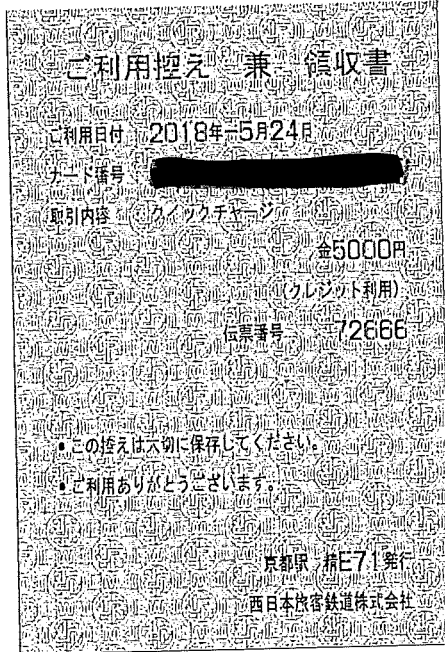

5A

10,000円 + 2

5,000円

政 務 活 動 費 支 出 書

支出書番号 10

会 派 名	市民連合議員団	平成30年7月20日 発行
		平成30年度
議 員 名	久保 隆	費 目 旅費及び交通費

下記の金額を支出する。

	百	拾	万	千	百	拾	円
金額			¥	2	5	0	0

ただし

6月イコカチャージ代

備 考

・按分による場合 政務活動費充当額 (上限額がある場合その額)

5,000 円

支払い額

按分率

5,000 円 × 1/2 = 2,500 円

・広報紙については、支出書に印刷物見本を添付すること。

・図書を購入する場合は、図書名を明記すること。

図書名 ()

(参考様式)

領 収 書 等 貼 付 用 紙

支出書番号

10

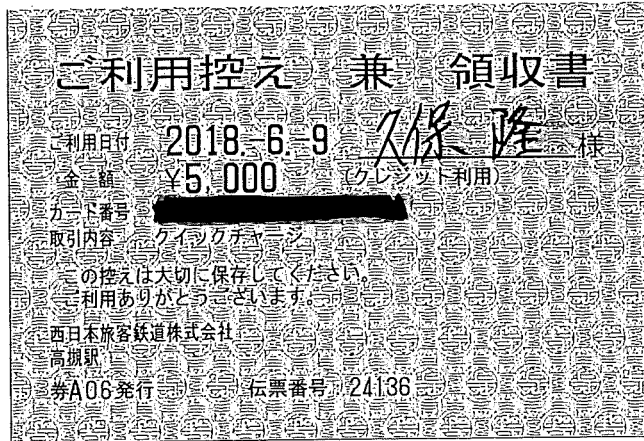

6A

5,000A ± 2

2,500(A)

政 務 活 動 費 支 出 書

支出書番号 11

会 派 名	市民連合議員団	平成30年7月20日 発行
		平成30年度
議 員 名	久保 隆	費 目 事務雑費

下記の金額を支出する。

	百	拾	万	千	百	拾	円
金 額		¥	2	3	9	0	4

ただし

事務用品

備 考

・按分による場合 政務活動費充当額 (上限額がある場合その額)

円

支払い額

按分率

円 ×

/

=

円

・広報紙については、支出書に印刷物見本を添付すること。

・図書を購入する場合は、図書名を明記すること。

図書名 (

)

(参考様式)

領 収 書 等 貼 付 用 紙

支出書番号

11

領 収 証

久保隆様

平成30年 5月 9日

★ 717712

但 インターネット代

上記正に領収いたしました

内 訳

税抜金額

消費税額等(%)



領 収 証

久保隆様

平成30年 4月 4日

★ 72268

但 インターネット代

上記正に領収いたしました

内 訳

税抜金額

消費税額等(%)



23904A

(参考様式)

領 収 書 等 貼 付 用 紙

支出書番号

//

証
収
領
クレカ
高槻店 072-677-2957

2018年05月19日(土)

久保隆様 領 収 証 (クレジット利用)

IC-用紙代

¥ 3, 9 2 4 -

上記正に領収しました(消費税 290円を含みます)

コーナン商事株式会社

〒593-8324堺市西区鳳東町6-637-1

高槻店

TEL072-677-2957 現口 掛口 クレカ SR

※保管上のお願
財布等で保管載く場合は、印刷面を内側に折って保管願います。
お買上げ明細だけの返品、交換はお受けできません。

担当者

[Redacted]

政 務 活 動 費 支 出 書

支出書番号 13

会 派 名	市民連合議員団	平成30年10月22日 発行
		平成30年度
議 員 名	久保 隆	費 目 広報費
下記の金額を支出する。		
金額	百	拾
	万	千
	百	拾
	円	
	¥	3
		6
		1
		1
		0
		8
ただし		
市政ニュース費用		
備 考		
・按分による場合 政務活動費充当額（上限額がある場合その額）		
円		
支払い額 按分率		
円 × / = 円		
・広報紙については、支出書に印刷物見本を添付すること。		
・図書を購入する場合は、図書名を明記すること。		
図書名（ ）		

(参考様式)

領 収 書 等 貼 付 用 紙

支出書番号

13

お客様コードNo.

569-0832

大阪府高槻市唐崎中4-8-20

久保 隆 様

TEL072-655-3262

FAX072-655-3262

内 訳	金 額
振 込	136,080

■ 備考

手形期日： 年 月 日 No.

摘 要：

(注) 社印及び係印がない場合は無効です。

領 収 証

No. 180158

30年 8月 29日

合計金額： ¥136,080※

但し、前取金として納入代として

上記の通り正に領収致しました。

大成印刷株式会社

〒578-0911 大阪府東大阪市中新開2丁目6番10号

Tel.(072)968-4136 Fax.(072)968-4139

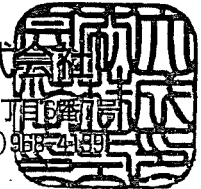

領収証

No. 004615

久保 隆 様

様

30年 7月 20日

金額	¥ 38772-
----	----------

内

消費税等

但

封筒代として

上記正に領収いたしました

現金	
小切手	

クワウチ商事株式会社

☎569-0803

高槻市高槻町1-9

TEL 072-682-2568(代)

FAX 072-683-0484

HISAO #N1778(50) J614930

(参考様式)

領 収 書 等 貼 付 用 紙

支出書番号

13

領収書
久保隆 様

[別納引受]
区内特別特(定)BC
@56 3,326通 ¥186,256

小 計 ¥186,256

郵便物引受合計通数 3,326通
課税計 ¥186,256
(内消費税等 ¥13,796)
非課税計 ¥0

合計 ¥186,256
お預り金額 ¥190,000
おつり ¥3,744

印紙税申告納
付につき廻町
税務署承認済



〒100-8798 日本郵便株式会社
東京都千代田区霞が関1-3-2
取扱日時：2018年 9月 3日 12:15
担当：[REDACTED]
発行No. 180903A6086 端N69箱02
連絡先：高槻郵便局
TEL:072-674-9669

361108A

(参考様式)

紙 用 付 出 書 番 号

支出書番号

13



区内特別郵便

高槻市議会議員

久保たかし

〒569-0832 高槻市唐崎中4丁目8-20

TEL・FAX 072-655-3262

市政レポート

No. 10

発行者：高槻市議会議員 久保 隆 高槻市唐崎中4-8-20 TEL/FAX 072-655-3262

2018年9月

はじめに

安全安心こそが市民の願い

初秋の候、ますます御健勝のこととお喜び申し上げます。平素は市政発展のためご理解とご協力を賜り、厚くお礼申し上げます。

さる6月18日7時58分に大阪府北部を震源とした地震で高槻では、震度6弱と言う大きな揺れで、多くの被害が発生しました。地震災害で、亡くなられた方のご冥福をお祈り申し上げますと共に、けがや家屋等の被災に遭われた方にお見舞いを申し上げます。また、1日も早い復興を祈念申し上げます。議会としても最大限の努力をしております。

今年は、地震・豪雨災害と台風12号の到来と多くの被害が重なり、行政の災害対応の重要さを改めて実感すると同時に自然の力の大きさを痛感させられました。改めて、安全と安心が実感できてこそ、その町の価値に繋がると痛感いたしました。

また、平成30年度の本市の安全で安心に繋がる事業を推進しています。この事も、これまでの多くの経験を活かしての取り組みです。裏面でその一部を紹介します。



高槻市議会議員
久保 たかし

地震災害状況

発 生 日 時：平成30年6月18日（月）午前7時58分
 マグニチュード：6.1
 場 所 と 深 さ：大阪府北部 13km
 震 度：高槻市・大阪市北区・茨木市・枚方市・箕面市で震度6弱
 被 害 状 況：平成30年8月初旬の状況
 人的被害：死者 2名／負傷者 40名
 住家被害：全壊 8棟／半壊 158棟／一部損壊 16,249棟
 その他 水道・ガス・電気・通信・道路・下水・公園・河川など
 避難所開設・避難者：13カ所 107人（最大事の避難者数）

地震災害の主な行政支援

罹災証明の発行・被災者支援総合窓口・災害ボランティアセンター開設・高槻市立ひかり湯での入浴支援・ブルーシートの配布・土のうと土のう袋の配布・障害者支援・福祉制度の支援・住宅再建の支援・学校保育などの支援・災害ごみの回収と支援・ブロック塀等の除去工事補助制度など、一部の紹介ですが、それぞれ気に掛かる支援があれば行政にお問い合わせ下さい。

地震時に抱える行政の課題

1. 地震発生が通勤時間帯であったことから行政職員の集合にバラツキがあった。
2. 行政情報がテレビが中心でその後は、ホームページが中心になったため、情報が的確に繋がらなかった。また、行政放送（パンザマスト）の内容が聞き取りにくいのと聞こえないエリアがあった。災害弱者への連絡方法を再検討すべき。
3. 日常の防災訓練の機能が果たせなかった。危機管理部門の体制強化と地区コミュニティの地区防災との連携強化が必要。
4. 地区内の自治会と市の災害対策本部との情報共有や方面隊職員とコミュニケーション不足を感じる。定期的な地域との方面隊職員との対話の場が必要。

★ほんの一部の課題を記載しましたが、豪雨災害時や台風時など、様々な課題について、高槻市に改善を求めていますので、ご意見、ご要望をお聞かせください。

今年度の 主な取り組みについて

平成30年度の主な取り組みについて
報告します。



1 安満遺跡公園(子ども未来館)の建設

安満遺跡公園は、平成27年から平成34年の7年を掛けて整備をしようとするものです。今年度からは、「子ども未来館(仮称)」の建設に取り組んでいます。これは、認定子ども園・母子保健サービス・保育士等の人材育成の機能も備えた総合型の子育て支援施設です。その後は、全天候型の子どもの施設と遺跡公園の整備へと進んでいきます。

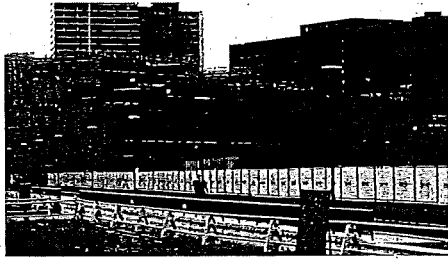

建設が進む安満遺跡子ども未来館(仮称)

2 市道・原成合線の開通式典

3月17日(土)15時に原成合線の供用開始の前に10時から開通式典がありました。この道路は、新名神高速道路、高槻インターチェンジ、ジャンクションの建設道路として整備をされましたが、新名神高速道路(18日)の完成に伴い、前日の17日に共用を開始されました。この道路は、府道の枚方亀岡線の原地区から府道の伏見柳谷高槻線成合と川久保の中

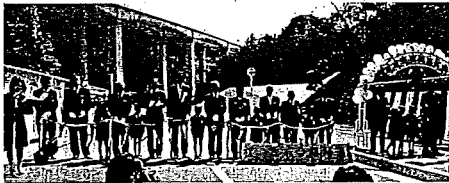

原成合線オープニング式典

間地区との接続道路です。長年の祈願であった、原地区と成合地区がこれで結ばれました。

3 古曽部芥川線の無電柱化と相互通行

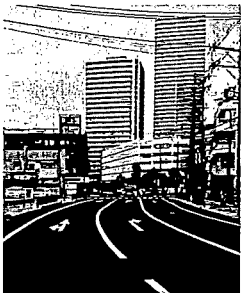

3月31日(土)に西武百貨店西側交差点から西側の東向き一方通行の古曽部芥川線の整備が完成して、共用が開始されました。これでJR高槻駅北側の渋滞緩和に繋がりました。

古曽部芥川線無電柱化と相互通行化

4 十三高槻線の五領地区の一部供用開始と工事

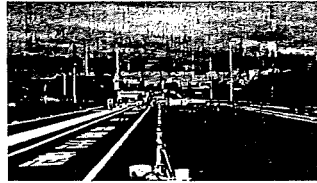

十三高槻線五領地区工事

3月の新名神高速道路の供用開始に伴い、国道171号線の五領エリアの渋滞が激しくなったため、十三高槻線の工事区間の道路を活用して、渋滞緩和に繋がっています。

5 南平台日吉台線の自転車専用道路の整備

5月26日(土)に新名神高速道路の関連道路として整備を進めていた、南平台日吉台線の供用開始と大阪府下で初めての自転車専用道路が完成しました。この道路は、自動車、自転車と歩行者の通行区分を明確にした道路です。利用者全体の安全確保が出来たと思っています。

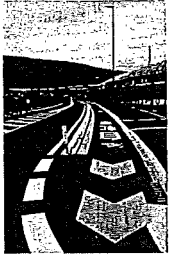

南平台日吉台線自転車専用道路開通

6 工事が進む富田芝生線



富田芝生線

この道路は富田地区の街づくりの一環の事業として、当該工事区間は平成30年4月から平成33年3月までの4ヵ年を掛けて行う事業です。これまでの狭隘な道路から自動車、自転車と歩行者が、それぞれ安心して安全に利用できる道路として整備されることを楽しみにしています。

7 新名神高速道路のインターチェンジとジャンクション

新名神高速道路は、名古屋から神戸を結ぶ全長170kmの高緑道路です。高槻JCT~北神戸JCTの約40kmの区間を平成30年3月18日15時から共用を開始されました。それに伴い、府道の東道路、市道の南平台日吉台線が同時期に完成しました。

約30年前からの長い年月を掛けた事業も一定の成果が現れた物と思います。これまでの事業に関わられた方々に感謝を申し上げますと同時に高槻ジャンクション・インターチェンジが関西の中心的位置づけとなり、人や物流と経済活動が活発になり、高槻市が更に発展することを願っています。

更に、高槻以東の工事についても高槻市と関係自治体が協力して、平成35年の完成を目指して、ネクスコ西日本を支援していきます。

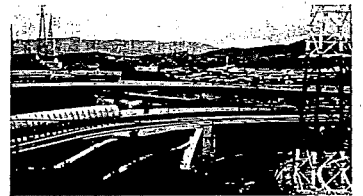

新名神高速道路高槻ジャンクションと関連道路



連絡先

ご意見・ご要望をお寄せください。

久保 隆

住所/高槻市唐崎中4-8-20

TEL・FAX/072-655-3262

メールアドレス/takashi-k112@star.zaq.jp

政 務 活 動 費 支 出 書

支出書番号 14

会 派 名	市民連合議員団	平成30年10月22日 発行
		平成30年度
議 員 名	久保 隆	費 目 通信運搬費

下記の金額を支出する。

	百	拾	万	千	百	拾	円
金額			¥	5	4	0	5

ただし、

7月電話代

備 考

・按分による場合 政務活動費充当額 (上限額がある場合その額)

10,000 円

支払い額 按分率

10,811 円 × 1/2 = 5,405 円

・広報紙については、支出書に印刷物見本を添付すること。

・図書を購入する場合は、図書名を明記すること。

図書名 ()

政 務 活 動 費 支 払 証 明 書

支出書番号 14

金 額	¥	1	3	5	3	2	費 目
							通信運搬費
内 訳							
金 額	摘 要						支 払 先 (住所、氏名)
9,320円	携帯電話代(7月分)						(株)エヌ・ティ・ティ・ドコモ
4,212円	その他(7月分)						東京都千代田区2-11-1
理 由							
<h1>銀行自動引き落としの為</h1>							
上記のとおり支払いしたことを証明します。							
平成30年10月22日							
						氏 名	久保 隆
							

14

日頃、ドコモのサービスをご利用いただきまして誠にありがとうございます。

内訳項目 金額(円) BREAKDOWN BY CATEGORY (YEN)	内訳金額 金額(円) AMOUNT (YEN)	内訳等詳細 (DETAILS OF BREAKDOWN)	税区分 (TAX)
		ご利用期間 (7/1~7/31)	
◇基本使用料 (計) 2,700	2,700	カケホーダイプラン (スマホノタブ)	合 算
◇通話料・通信料 (計) 378	138	XI・SMS通信料	7月ご利用分 合 算
	240	他社接続サービス通信料 [X1]	7月ご利用分 合 算
		ナビダイヤル等	
◇パケット定額料等 (計) 5,700	6,500	シェアパック5 (小容量) 定額料	合 算
	-800	ずっとドコモ割プラス (料金割引)	合 算
	0	(参考) 当月ご利用データ量 (シェアグループ合計)	4.6G (通信速度制限含む) 合 算
	0	(参考) 当月ご利用データ量	2.0G (通信速度制限含む) 合 算
◇その他ご利用料金等 (計) 3,900	300	spモード利用料	合 算
	-4212	留守番電話サービス利用料	合 算
	100	my dalz / iコンシェル利用料	合 算
	200	あんしんネットセキュリティ利用料	合 算
	500	ケータイ補償サービス利用料 (500)	合 算
	400	あんしん遠隔サポート利用料	合 算
	-380	あんしんバック割引	合 算
	500	dヘルスケア利用料	合 算
	300	ドコモWi-Fi利用料 (spモード)	合 算
	-300	永年キャンペーン割引料 (ドコモWi-Fi)	合 算
	1,998	spモード決済 (料金回収代行/継続課金分)	8月請求分 内 税
	2	ユニバーサルサービス料/基本	1番号あたり2円のご請求となります 合 算
	-20	eピリング割引料	7月請求分 合 算
◇消費税等相当額 (計) 854	854	消費税等相当額 (合計)	合算表示の料金合計 × 8%
◇合計 13,532	13,532	合計	
	-4212		
		<NTTドコモからのお知らせ>	
		○継続利用期間は、7月末で	22年5か月となりました。
	9320	○カケホーダイ/ライトプランご契約期間は7月末で	9か月となりました。
	1491	○ポイントのお知らせ	
		今月のご利用金額に対する獲得ポイントは、	1,000です。
	割 10811	(ポイント進呈の対象になるご利用金額は、	10,440円です。)
		※その他の獲得ポイントはWEBをご確認ください。	
	÷2 = 5405	○ステージのお知らせ	
		7月末のステージは、	プラチナステージです。
		※その他のステージ情報はWEBをご確認ください。	

政務活動費支払証明書

支出書番号 14

金額	¥ 1 0 6 6 3	費目	通信運搬費
内		訳	
金額	摘要	支払先(住所、氏名)	
1,491円	固定電話代(7月分)	(株)ジェイコムウエスト	
9,172円	その他(7月分)	大阪市中央区谷町2-3-12 マルイト谷町ビル	
理由			
<h1>銀行自動引き落としの為</h1>			
上記のとおり支払いしたことを証明します。 平成 30 年10月 22日			
		氏名	久保 隆 

ご利用内容 SERVICES	料金(円) CHARGES	ご利用期間等 PERIOD OF USE
◇◇◇ 2018年 8月 ◇◇◇		
【バック料金】		
お得プラン スタンダード 320Mコース PHONE プラス スマートお得割引	9,048	8月 1日~ 8月31日 072-655-3262 TEL 700 ⇒ 756 ネット 4348 TV 4000
【テレビ】		
フジテレビNEXTセット	1,000	8月 1日~ 8月31日
Smart J : COMBox 利用料	0	8月 1日~ 8月31日
VOD利用料金	1,000	
【インターネット】		
ホームWi-Fi	0	8月 1日~ 8月31日
【固定電話】		
072-655-3262		
着信転送	500	8月 1日~ 8月31日
発信番号表示	400	8月 1日~ 8月31日
番号通知リクエスト	200	8月 1日~ 8月31日
割込通話	300	8月 1日~ 8月31日
割込番号表示	100	8月 1日~ 8月31日
オプションパック割引	-1,000	8月 1日~ 8月31日
ユニバーサルサービス料	2	8月 1日~ 8月31日
通話料金 (国内)	179	7月ご利用分
【工事費・手数料】		
請求書発行手数料	50	
【その他】		
スタート割1,905円税抜×24ヶ月	-1,905	8月 1日~ 8月31日
消費税等 (消費税率8%)	789	税額1円未満、税込除く
合計	10,663	9172
		<u>1491</u>

681 ⇒ 735
7A

■電話をご利用の皆様へ
ユニバーサルサービス料は、日本全国でユニバーサルサービス(加入電話、公衆電話、緊急通報)の提供を確保するためにご負担頂く料金です。
尚、基礎的電気通信役務支援機関(社団法人電気通信事業者協会)から1番号あたりの費用(番号単価)が公表されています。

■初回のご請求は設置月の日割り分と設置月翌月の1ヶ月分の合算となります。
※お手続きの時期により、設置月翌々月までを合算したご請求となる場合があります。
■月途中でご契約内容を変更した場合、翌月の請求にて精算となります。

569-0832

高槻市唐崎中4丁目
8-20

久保 隆 様



540-100294-47 9 0001/0001 38018400#

J:COM

569-0805
高槻市上田辺町18-1
TSKビル2階
株式会社ジェイコムウエスト 高槻局
内 株式会社ジュピターテレコム分室

<お問い合わせ先>
J:COMカスタマーセンター
TEL 0120-937-000
受付時間 9:00~18:00
HP: www.myjcom.jp/

クレジット払いのご案内 (Confirmation of credit payment)

2018年 8月 8日 発行

日頃、弊社をご利用いただきまして誠にありがとうございます。
下記の金額をご指定のクレジット会社より請求させていただきます。

J:COM ID	XXXXXXXXXX
お客さま名 CUSTOMER'S NAME	久保 隆 様
ご請求月 MONTH OF ISSUE	2018年 8月
ご利用金額 TOTAL AMOUNT DUE	10,663円
振替日 WITHDRAW DATE	ご利用クレジット会社の規約に基づく振替日

- お問い合わせ先 0120-937-000 (フリーコール)
※電話番号をお確かめの上、お掛け間違いにご注意ください。
※発信者番号を非通知に設定されている場合は、0120の前に「186」をつけてお電話ください。
- 受付時間 9:00~18:00 (年中無休)
- J:COM電力をご利用の皆様へ 関西電力電気料金値下げに伴い、2018年7月利用分より電気料金を値下げします(割引率変更無し)。詳細はJ:COMホームページをご参照ください。
- Webサイト(お客さま情報ページ)にて、口座振替へのご変更のほか、クレジットカード支払いのご変更ができます。書類のご記入や印鑑は不要です。ぜひ、ご利用ください。
<https://www2.myjcom.jp/join/>
※ご契約内容やお支払い状況等により、ご利用いただけない場合があります。

ご利用料金の内訳は裏面をご覧ください。



政 務 活 動 費 支 出 書

支出書番号 15

会 派 名	市民連合議員団	平成30年10月22日 発行
		平成30年度
議 員 名	久保 隆	費 目 通信運搬費

下記の金額を支出する。

	百	拾	万	千	百	拾	円
金 額			¥	5	2	6	3

ただし

8月電話代

備 考

・按分による場合 政務活動費充当額 (上限額がある場合その額)

10,000 円

支払い額 10,527 円 × 按分率 1/2 = 5,263 円

・広報紙については、支出書に印刷物見本を添付すること。

・図書を購入する場合は、図書名を明記すること。

図書名 ()

政 務 活 動 費 支 払 証 明 書

支出書番号 15

金 額	¥	1	3	3	1	5	費 目	通信運搬費
-----	---	---	---	---	---	---	-----	-------

内 訳

金 額	摘 要	支 払 先 (住所、氏名)
9,103円	携帯電話代(8月分)	(株)エヌ・ティ・ティ・ドコモ
4,212円	その他(8月分)	東京都千代田区2-11-1

理 由

銀行自動引き落としの為

上記のとおり支払いしたことを証明します。

平成30年10月22日

氏 名 久保 隆



政 務 活 動 費 支 払 証 明 書

支出書番号 15

金 額	¥ 1 5 2 9 6	費 目	通信運搬費
内		訳	
金 額	摘 要	支 払 先 (住所、氏名)	
1,424円	固定電話代(8月分)	(株)ジェイコムウエスト	
13,872円	その他(8月分)	大阪市中央区谷町2-3-12 マルイト谷町ビル	
理 由			
銀行自動引き落としの為			
上記のとおり支払いしたことを証明します。 平成 30 年10月 22日			
		氏 名	久保 隆 

ご利用内容 SERVICES	料金(円) CHARGES	ご利用期間等 PERIOD OF USE
◇◇◇ 2018年 9月 ◇◇◇		
【バック料金】		
お得プラン	9,048	9月 1日~ 9月30日
スタンダード		
320Mコース		
PHONE プラス		072-655-3262
スマートお得割引		
【テレビ】		
フジテレビNEXTセット	1,000	9月 1日~ 9月30日
Smart J : COMBO x 利用料	0	9月 1日~ 9月30日
VOD利用料金	1,500	
【インターネット】		
ホームWi-Fi	0	9月 1日~ 9月30日
【固定電話】		
072-655-3262		
着信転送	500	9月 1日~ 9月30日
発信番号表示	400	9月 1日~ 9月30日
番号通知リクエスト	200	9月 1日~ 9月30日
割込通話	300	9月 1日~ 9月30日
割込番号表示	100	9月 1日~ 9月30日
オプションパック割引	-1,000	9月 1日~ 9月30日
ユニバーサルサービス料	2	9月 1日~ 9月30日
通話料金 (国内)	117	8月ご利用分
【工事費・手数料】		
請求書発行手数料	50	
【その他】		
スタート割1,905円税抜×24ヶ月	-1,905	9月 1日~ 9月30日
NHK団体一括代行請求 ※税込	4,160	18年 8月~ 2ヶ月分
消費税等 (消費税率8%)	824	税額1円未満、税込除く
合計	15,296	

TEL 700 ⇒ 756
ネット 4348
TV 4000

619 ⇒ 668
JA

13872

1424

■電話をご利用の皆様へ
ユニバーサルサービス料は、日本全国でユニバーサルサービス(加入電話、公衆電話、緊急通報)の提供を確保するためにご負担頂く料金です。
尚、基礎的電気通信役務支援機関(社団法人電気通信事業者協会)から1番号あたりの費用(番号単価)が公表されています。

■初回のご請求は設置月の日割り分と設置月翌月の1ヶ月分の合算となります。
※お手続きの時期により、設置月翌々月までを合算したご請求となる場合があります。
■途中でご契約内容を変更した場合、翌月の請求にて精算となります。

J:COM

569-0832

高槻市唐崎中4丁目
8-20

久保 隆 様



1809
10

540-100294-47 9 0001/0001 33004007#

569-0805
高槻市上田辺町18-1
TSKビル2階
株式会社ジェイコムウエスト 高槻局
内 株式会社ジュビターテレコム分室

<お問い合わせ先>
J:COMカスタマーセンター
TEL 0120-937-000
受付時間 9:00~18:00
HP:www.myj.com.jp/

クレジット払いのご案内 (Confirmation of credit payment)

2018年 9月 9日 発行

日頃、弊社をご利用いただきまして誠にありがとうございます。
下記の金額をご指定のクレジット会社より請求させていただきます。

J:COM ID	[REDACTED]
お客さま名 CUSTOMER'S NAME	久保 隆 様
ご請求月 MONTH OF ISSUE	2018年 9月
ご利用金額 TOTAL AMOUNT DUE	15,296円
振替日 WITHDRAW DATE	ご利用クレジット会社の規約に基づく振替日

- お問い合わせ先 0120-937-000 (フリーコール)
※電話番号をお確かめの上、お掛け間違いにご注意ください。
※発信者番号を非通知に設定されている場合は、0120の前に「186」をつけてお電話ください。
- 受付時間 9:00~18:00 (年中無休)

- Webサイト (お客さま情報ページ) にて、口座振替へのご変更のほか、クレジットカード支払いのご変更ができます。
書類のご記入や印鑑は不要です。ぜひ、ご利用ください。
<https://www2.myj.com.jp/join/>
※ご契約内容やお支払い状況等により、ご利用いただけない場合があります。

ご利用料金の内訳は裏面をご覧ください。



政 務 活 動 費 支 出 書

支出書番号 16

会 派 名	市民連合議員団	平成30年10月22日 発行
		平成30年度
議 員 名	久保 隆	費 目 通信運搬費

下記の金額を支出する。

	百	拾	万	千	百	拾	円
金 額			¥	5	2	3	1

ただし

9月電話代

備 考

・按分による場合 政務活動費充当額 (上限額がある場合その額)

$$\begin{array}{l}
 \text{支払い額} \quad \text{按分率} \\
 10,462 \text{ 円} \times \frac{1}{2} = 5,231 \text{ 円}
 \end{array}$$

10,000 円

・広報紙については、支出書に印刷物見本を添付すること。

・図書を購入する場合は、図書名を明記すること。

図書名 ()

政 務 活 動 費 支 払 証 明 書

支出書番号

16

金 額	¥ 1 3 3 0 8	費 目	通信運搬費
内		訳	
金 額	摘 要	支 払 先 (住所、氏名)	
9,096円	携帯電話代(9月分)	(株)エヌ・ティ・ティ・ドコモ	
4,212円	その他(9月分)	東京都千代田区2-11-1	
理 由			
<h1>銀行自動引き落としの為</h1>			
上記のとおり支払いしたことを証明します。			
平成30年10月22日			
		氏 名	久保 隆
			

様式第6号(その1)

政務活動費支払証明書

支出書番号 16

金額	金額	費目
	¥ 9 6 7 4	通信運搬費
内 訳		
金額	摘要	支払先(住所、氏名)
1,366円	固定電話代(9月分)	(株)ジェイコムウエスト
8,308円	その他(9月分)	大阪市中央区谷町2-3-12 マルイト谷町ビル
理由		
<h1>銀行自動引き落としの為</h1>		
上記のとおり支払いしたことを証明します。 平成 30 年 10 月 22 日		
氏名 久保 隆		

ご利用料金の内訳 (Detailed Statement)

16

(利用内訳 1 / 1ページ)

ご利用内容 SERVICES	料金(円) CHARGES	ご利用期間等 PERIOD OF USE
◇◇◇ 2018年10月 ◇◇◇		
【パック料金】		
お得プラン	9,048	10月 1日~10月31日
スタンダード		
320Mコース		
PHONE プラス		072-655-3262
スマートお得割引		
【テレビ】		
フジテレビNEXTセット	1,000	10月 1日~10月31日
SmartJ:COMBox利用料	0	10月 1日~10月31日
VOD利用料金	200	
【インターネット】		
ホームWi-Fi	0	10月 1日~10月31日
【固定電話】		
072-655-3262		
着信転送	500	10月 1日~10月31日
発信番号表示	400	10月 1日~10月31日
番号通知リクエスト	200	10月 1日~10月31日
割込通話	300	10月 1日~10月31日
割込番号表示	100	10月 1日~10月31日
オプションパック割引	-1,000	10月 1日~10月31日
ユニバーサルサービス料	2	10月 1日~10月31日
通話料金 (国内)	63	9月ご利用分
【工事費・手数料】		
請求書発行手数料	50	
【その他】		
スタート割1,905円税抜×24ヶ月	-1,905	10月 1日~10月31日
消費税等 (消費税率8%)	716	税額1円未満、税込除く
合計	9,674	
		TEL 700 ⇒ 756
		ネット 4348
		TV 4000
		565 ⇒ 610
		9A
		8308
		<u>1366</u>

■電話をご利用の皆様へ
 ユニバーサルサービス料は、日本全国でユニバーサルサービス(加入電話、公衆電話、緊急通報)の提供を確保するためにご負担頂く料金です。
 尚、基礎的電気通信役務支援機関(社団法人電気通信事業者協会)から1番号あたりの費用(番号単価)が公表されています。

■初回のご請求は設置月の日割り分と設置月翌月の1ヶ月分の合算となります。
 ※お手続きの時期により、設置月翌々月までを合算したご請求となる場合があります。
 ■途中でのご契約内容を変更した場合、翌月の請求にて精算となります。

569-0832

高槻市唐崎中4丁目
8-20

久保 隆 様

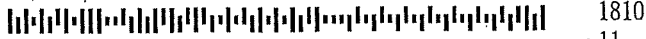

540-100294-47 9 0001/0001 31019833#

J:COM

569-0805
高槻市上田辺町18-1
TSKビル2階
株式会社ジェイコムウエスト 高槻局
内 株式会社ジュビターテレコム分室

<お問い合わせ先>
J:COMカスタマーセンター
TEL 0120-937-000
受付時間 9:00~18:00
HP: www.myjcom.jp/

クレジット払いのご案内 (Confirmation of credit payment)

2018年 10月 10日 発行

日頃、弊社をご利用いただきまして誠にありがとうございます。
下記の金額をご指定のクレジット会社より請求させていただきます。

J:COM ID	[REDACTED]
お客さま名 CUSTOMER'S NAME	久保 隆 様
ご請求月 MONTH OF ISSUE	2018年 10月
ご利用金額 TOTAL AMOUNT DUE	9,674円
振替日 WITHDRAW DATE	ご利用クレジット会社の規約に基づく振替日

- お問い合わせ先 0120-937-000 (フリーコール)
※電話番号をお確かめの上、お掛け間違いにご注意ください。
※発信者番号を非通知に設定されている場合は、0120の前に「186」をつけてお電話ください。
- 受付時間 9:00~18:00 (年中無休)

- Webサイト (お客さま情報ページ) にて、口座振替へのご変更のほか、クレジットカード支払いのご変更ができます。
書類のご記入や印鑑は不要です。ぜひ、ご利用ください。
<https://www2.myjcom.jp/join/>
※ご契約内容やお支払い状況等により、ご利用いただけない場合があります。

ご利用料金の内訳は裏面をご覧ください。



政 務 活 動 費 支 出 書

支出書番号 17

会 派 名	市民連合議員団	平成30年10月22日 発行
		平成30年度
議 員 名	久保 隆	費 目 旅費及び交通費

下記の金額を支出する。

	百	拾	万	千	百	拾	円
金 額			¥	5	9	8	0

ただし

7月ガソリン代

備 考

・按分による場合 政務活動費充当額 (上限額がある場合その額)

10,000 円

支払い額

按分率

11,961 円 × 1/2 = 5,980 円

・広報紙については、支出書に印刷物見本を添付すること。

・図書を購入する場合は、図書名を明記すること。

図書名 ()

(参考様式)

領 収 書 等 貼 付 用 紙

支出書番号

17

ENEOS

納品書(領収書)

2018年07月15日 08:44

売上
 XXXXXXXXXXXX
 携帯カード
 車両番号 実車番
 0026-00
 レギュラー P-13
 15.87L(個) *
 @162 ¥2,570

合計 ¥2,570
 (内消費税等(8.00%) ¥190)

クレジット支払
 有効期限: XX/XX NC
 支払方法: 一括払い
 消費税額表示のない場合は消費税を
 請求書にてご請求いたします。

吉川石油株式会社 高槻南SS
 大阪府 高槻市
 芝生町3丁目2-3
 TEL:072-677-0381 SS-600118
 レシートNo 293-1-03
 データNo5922-5922
 外通番1675
 2018/07/15

コスモ石油

納品書 (領収書)

コスモ石油販売(株) 京阪神カンパニ
 セルフステーション茨木白川
 大阪府茨木市 白川 2丁目
 2-29
 TEL:072-637-1671 SS-069815

2018年07月25日 14:18 伝票No.0413
 通番2443

XXXXXXXXXXXX
 お買上

11200
 レギュラーガソリン P01 ¥2437
 数量 15.83(L)
 単価 154

合計 ¥2,437
 (内消費税等 ¥181)

承認No.0000003815
 支払方法 通常
 6489-6489 01 2018/07/25
 レシートを折りたたんで保管の際は
 印字面が内側になる様にお願ひします

ENEOS

納品書(領収書)

ガソリン税にも消費税が課税されて
 います。

2018年07月26日 14:37

売上
 XXXXXXXXXXXX
 携帯カード
 車両番号 実車番
 0026-00
 レギュラー P-07
 44.58L *
 166円 ¥6,954

合計 ¥6,954
 (内消費税等(8.00%) ¥515)

クレジット支払
 有効期限: XX/XX NC
 支払方法: 一括払い
 承認番号: 0000517
 現金でお買上げの場合は領収書にかえさせて頂きます。
 消費税額表示のない場合は消費税を請求書にて
 ご請求いたします。
 消費税には、地方消費税が含まれています。

株式会社 東洋石油
 Dr. Drive深沢SS
 大阪府 高槻市
 深沢町1丁目1-1
 TEL:072-675-5394 SS-600057
 レシートNo 7037-02
 データNo1633-1635
 外通番17-45362
 2018/07/26

7月分

11,961円

±2 = 5,980円

政 務 活 動 費 支 出 書

支出書番号 18

会 派 名	市民連合議員団	平成30年10月22日 発行
		平成30年度
議 員 名	久保 隆	費 目 旅費及び交通費

下記の金額を支出する。

	百	拾	万	千	百	拾	円
金 額			¥	9	9	2	4

ただし

8月ガソリン代

備 考

・按分による場合 政務活動費充当額 (上限額がある場合その額)

10000円

支払い額 19,849円 × 按分率 1/2 = 9,924円

・広報紙については、支出書に印刷物見本を添付すること。

・図書を購入する場合は、図書名を明記すること。

図書名 ()

(参考様式)

領 収 書 等 貼 付 用 紙

支出書番号

18

ENEOS

納品書(領収書)

2018年08月04日 16:02

売上

XXXXXXXXXXXX 様

XXXXXXXXXXXX

XXXXXXXXXXXX

XXXXXXXXXXXX

XXXXXXXXXXXX

XXXXXXXXXXXX

XXXXXXXXXXXX

19.38L(個)

P-13

*

¥3,140

合計

¥3,140

(内消費税等(8.00%)

¥233)

クレジット支払

有効期限: XX/XX NC

支払方法: 一括払い

消費税額表示のない場合は消費税を請求書にてご請求いたします。

吉川礦油株式会社 高槻南SS

大阪府 高槻市

芝生町3丁目2-3

TEL:072-677-0381

SS-600118

サイトNo 9249-03

デ-9No2369-2369

外通番2423

2018/08/04

ENEOS

納品書(領収書)

ガソリン税にも消費税が課税されています。

2018年08月10日 10:05

売上

XXXXXXXXXXXX 様

XXXXXXXXXXXX

XXXXXXXXXXXX

XXXXXXXXXXXX

XXXXXXXXXXXX

XXXXXXXXXXXX

27.18L

P-05

*

158円 ¥4,294

合計

¥4,294

(内消費税等(8.00%)

¥310)

クレジット支払

有効期限: XX/XX NC

支払方法: 一括払い

承認番号: 0004374

現金でお買上げの場合は領収書にかえさせていただきます。

消費税額表示のない場合は消費税を請求書にて

ご請求いたします。

消費税には、地方消費税が含まれています。

株式会社 東洋石油

Dr. Drive高槻北SS

大阪府 高槻市

浦堂2丁目34-2

TEL:072-688-3475

SS-600751

サイトNo 7622-01

デ-9No4624-4626

外通番17-11486

2018/08/10

ENEOS

納品書(領収書)

ガソリン税にも消費税が課税されています。

2018年08月16日 12:30

売上

XXXXXXXXXXXX 様

XXXXXXXXXXXX

XXXXXXXXXXXX

XXXXXXXXXXXX

XXXXXXXXXXXX

XXXXXXXXXXXX

18.06L

P-01

*

158円 ¥2,817

合計

¥2,817

(内消費税等(8.00%)

¥209)

クレジット支払

有効期限: XX/XX NC

支払方法: 一括払い

承認番号: 0000189

現金でお買上げの場合は領収書にかえさせていただきます。

消費税額表示のない場合は消費税を請求書にて

ご請求いたします。

消費税には、地方消費税が含まれています。

株式会社 東洋石油

Dr. Drive深沢SS

大阪府 高槻市

深沢町1丁目1-1

TEL:072-675-5394

SS-600057

サイトNo 4883-01

デ-9No5284-5286

外通番17-46887

2018/08/16

(参考様式)

領 収 書 等 貼 付 用 紙

支出書番号

18

ENEOS

ENEOS

納品書(領収書)

納品書(領収書)

2018年08月23日 19:06

ガソリン税にも消費税が課税されています。

2018年08月18日 09:49

売上
 〇〇〇〇 様
 トク XXXXXXXXXXXX
 提携カード
 車両番号 実車番 〇〇〇〇
 0026-00
 レギュラー P-03
 41.70L *
 158円 ¥6,588

合計 ¥6,588
 (内消費税等(8.00%) ¥488)

クレジット支払
 有効期限: XX/XX NC
 支払方法: 一括払い
 承認番号: 0000213
 現金でお買上げの場合は領収書にかえさせて頂きます。
 消費税額表示のない場合は消費税を請求書にて
 ご請求いたします。
 消費税には、地方消費税が含まれています。

株式会社 東洋石油
 Dr. Drive高槻北SS
 大阪府 高槻市
 浦堂2丁目34-2 SS-600751
 TEL:072-688-3475
 サイトNo 1916-01
 テレホNo9802-9804
 共通番号17-12126
 〇〇〇〇

2018/08/18

売上
 〇〇〇〇 様
 XXXXXXXXXXXX
 提携カード
 車両番号 実車番 〇〇〇〇
 0026-00
 レギュラー P-13
 18.70L(個) *
 @161 ¥3,010

合計 ¥3,010
 (内消費税等(8.00%) ¥223)

クレジット支払
 有効期限: XX/XX NC
 支払方法: 一括払い
 消費税額表示のない場合は消費税を
 請求書にてご請求いたします。

吉川礦油株式会社 高槻南SS
 大阪府 高槻市
 芝生町3丁目2-3 SS-600118
 TEL:072-677-0381
 サイトNo 4512-03
 テレホNo7740-7740
 共通番号2964

2018/08/23

8月分

19,849円

±2 = 9,924円

政 務 活 動 費 支 出 書

支出書番号 19

会 派 名	市民連合議員団	平成30年10月22日 発行
		平成30年度
議 員 名	久保 隆	費 目 旅費及び交通費

下記の金額を支出する。

	百	拾	万	千	百	拾	円
金 額		¥	1	0	0	0	0

ただし

9月ガソリン代

備 考

・按分による場合 政務活動費充当額 (上限額がある場合その額)

10,000 円

支払い額

按分率

23,190 円 × 1/2 = 11,595 円

・広報紙については、支出書に印刷物見本を添付すること。

・図書を購入する場合は、図書名を明記すること。

図書名 ()

(参考様式)

領 収 書 等 貼 付 用 紙

支出書番号

19

ENEOS

納品書(領収書)

ガソリン税にも消費税が課税されています。

2018年09月01日 14:12

売上

XXXXXXXXXXXX 様

XXXXXXXXXXXX

提携カード

車両番号 実車番

0026-00

レギュラー

15.42L(個)

P-15

¥151

¥2,328

合計

¥2,328

(内消費税等(8.00%)

¥172)

クレジット支払

有効期限: XX/XX NC

支払方法: 一括払い

現金でお買上げの場合は領収書に、

かえさせていただきます。

消費税額表示のない場合は消費税を
請求書にてご請求いたします。

消費税には、地方消費税が含まれて
います。

株式会社 東洋石油

DDセルフ目垣SS

大阪府 茨木市

目垣3-18-14

TEL:0726-34-9221

SS-600394

ファク No 9462-05

テレ No 2222-2222

外通番90218

2018/09/01

ENEOS

納品書(領収書)

2018年09月06日 18:46

売上

XXXXXXXXXXXX 様

XXXXXXXXXXXX

提携カード

車両番号

実車番

0026-00

レギュラー

P-01

38.04L(個)

*

@163

¥6,200

合計

¥6,200

(内消費税等(8.00%)

¥459)

クレジット支払

有効期限: XX/XX NC

支払方法: 一括払い

消費税額表示のない場合は消費税を
請求書にてご請求いたします。

吉川礦油株式会社 高槻南SS

大阪府 高槻市

芝生町3丁目2-3

TEL:072-677-0381

SS-600118

ファク No 8035-01

テレ No 1354-1354

外通番3339

2018/09/06

ENEOS

納品書(領収書)

ガソリン税にも消費税が課税されています。

2018年09月08日 12:18

売上

XXXXXXXXXXXX 様

XXXXXXXXXXXX

提携カード

車両番号

実車番

0026-00

レギュラー

P-04

20.36L(個)

*

(@152

¥3,095)

(クーポン値引

@-3

¥-61)

@149

¥3,034

合計

¥3,034

(内消費税等(8.00%)

¥225)

クレジット支払

有効期限: XX/XX NC

支払方法: 一括払い

現金でお買上げの場合は領収書に、
かえさせていただきます。

消費税額表示のない場合は消費税を
請求書にてご請求いたします。

消費税には、地方消費税が含まれて
います。

株式会社 東洋石油

DDセルフ目垣SS

大阪府 茨木市

目垣3-18-14

TEL:0726-34-9221

SS-600394

ファク No 3065-02

テレ No 4942-4942

外通番91066

2018/09/08

(参考様式)

領 収 書 等 貼 付 用 紙

支出書番号

19

ENEOS

納品書(領収書)

2018年09月20日 13:13

売上
 [REDACTED] 様
 XXXXXXXXXXXXX
 提携カード
 車両番号 実車番 [REDACTED]
 0026-00
 レギュラー P-07
 23.56L(個) *
 @163 ¥3,840

合計 ¥3,840
 (内消費税等(8.00%) ¥284)
 クレジット支払
 有効期限: XX/XX NC
 支払方法: 一括払い
 消費税額表示のない場合は消費税を
 請求書にてご請求いたします。

吉川石油株式会社 高槻南SS
 大阪府 高槻市
 芝生町3丁目2-3
 TEL:072-677-0381 SS-600118
 シットNo 1765-02
 データNo5159-5159
 外通番3792

2018/09/20

9A分

23,190円

÷2 = 11,595円

10,000円

ENEOS

納品書(領収書)

ガソリン税にも消費税が課税されて
います。

2018年09月27日 11:39

売上
 [REDACTED] 様
 トク XXXXXXXXXXXXX
 提携カード
 車両番号 実車番
 0026-00
 レギュラー P-04
 17.96L *

152円 ¥2,730
 (QRコード割引 3円 -¥54)
 値引後単価 149円 ¥2,676
 合計 ¥2,676
 (内消費税等(8.00%) ¥198)

クレジット支払
 有効期限: XX/XX NC
 支払方法: 一括払い
 承認番号: 0001050

現金でお買上げの場合は領収書にかえさせて頂きます。
 消費税額表示のない場合は消費税を請求書にて
 ご請求いたします。

消費税には、地方消費税が含まれています。

株式会社 東洋石油
 DDセルフ目垣SS
 大阪府 茨木市
 目垣3-18-14
 TEL:072-634-9221 SS-600394
 シットNo 3310-02
 データNo5316-5318
 外通番17-00785

2018/09/27

ENEOS

納品書(領収書)

ガソリン税にも消費税が課税されて
います。

2018年09月29日 11:30

売上
 [REDACTED] 様
 トク XXXXXXXXXXXXX
 提携カード
 車両番号 実車番
 0026-00
 レギュラー P-09
 33.63L *

152円 ¥5,112
 合計 ¥5,112
 (内消費税等(8.00%) ¥379)

クレジット支払
 有効期限: XX/XX NC
 支払方法: 一括払い
 承認番号: 0005649

現金でお買上げの場合は領収書にかえさせて頂きます。
 消費税額表示のない場合は消費税を請求書にて
 ご請求いたします。

消費税には、地方消費税が含まれています。

株式会社 東洋石油
 DDセルフ目垣SS
 大阪府 茨木市
 目垣3-18-14
 TEL:072-634-9221 SS-600394
 シットNo 4182-03
 データNo7264-7266
 外通番17-01047

2018/09/29

政 務 活 動 費 支 出 書

支出書番号 20

会 派 名	市民連合議員団	平成30年10月22日 発行
		平成30年度
議 員 名	久保 隆	費 目 旅費及び交通費

下記の金額を支出する。

	百	拾	万	千	百	拾	円
金 額			¥	5	0	0	0

ただし

7月イコカチャージ代

備 考

・按分による場合 政務活動費充当額 (上限額がある場合その額)

5,000円

支払い額

按分率

10,000円 × 1/2 = 5,000円

・広報紙については、支出書に印刷物見本を添付すること。

・図書を購入する場合は、図書名を明記すること。

図書名 ()

(参考様式)

領 収 書 等 貼 付 用 紙

支出書番号

20

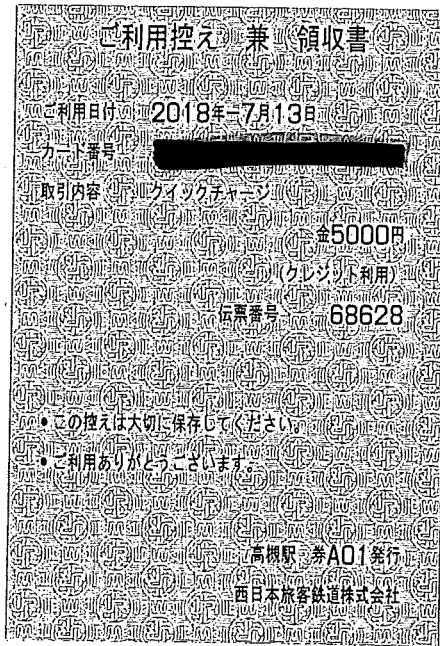
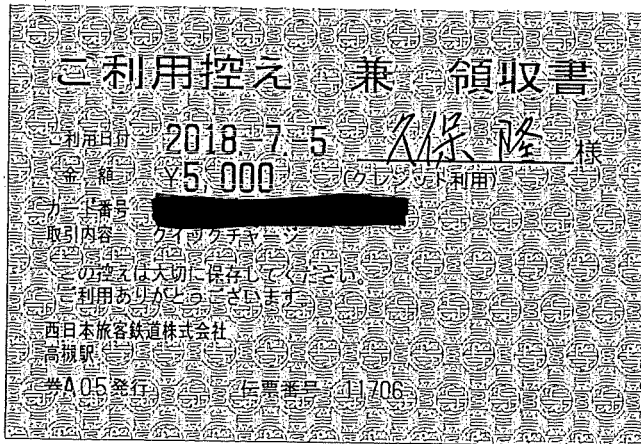

7A

10,000A

$\frac{1}{2} = 5,000A$

政 務 活 動 費 支 出 書

支出書番号 21

会 派 名	市民連合議員団	平成30年10月22日 発行
		平成30年度
議 員 名	久保 隆	費 目 旅費及び交通費

下記の金額を支出する。

	百	拾	万	千	百	拾	円
金 額			¥	5	0	0	0

ただし

8月イコカチャージ代

備 考

・按分による場合 政務活動費充当額 (上限額がある場合その額)

5,000 円

支払い額 10,000 円 × 按分率 1/2 = 5,000 円

・広報紙については、支出書に印刷物見本を添付すること。

・図書を購入する場合は、図書名を明記すること。

図書名 ()

(参考様式)

領 収 書 等 貼 付 用 紙

支出書番号

21

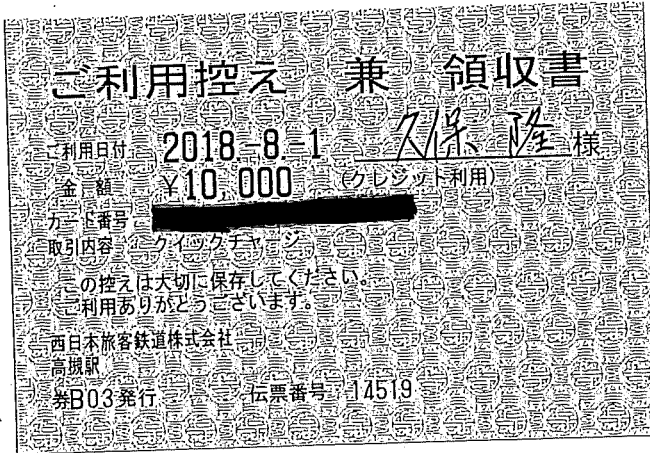

8A

10,000円

÷2 = 5,000円

政 務 活 動 費 支 出 書

支出書番号 22

会 派 名	市民連合議員団	平成30年10月22日 発行
		平成30年度
議 員 名	久保 隆	費 目 旅費及び交通費
下記の金額を支出する。		
金額	百	拾
		万
		千
		百
		拾
		円
		¥ 5 0 0 0
ただし		
9月イコカチャージ代		
備 考		
・按分による場合 政務活動費充当額（上限額がある場合その額）		
5,000円		
支払い額	按分率	
10,000円 ×	1/2	= 5,000円
・広報紙については、支出書に印刷物見本を添付すること。		
・図書を購入する場合は、図書名を明記すること。		
図書名（)		

(参考様式)

領 収 書 等 貼 付 用 紙

支出書番号

22

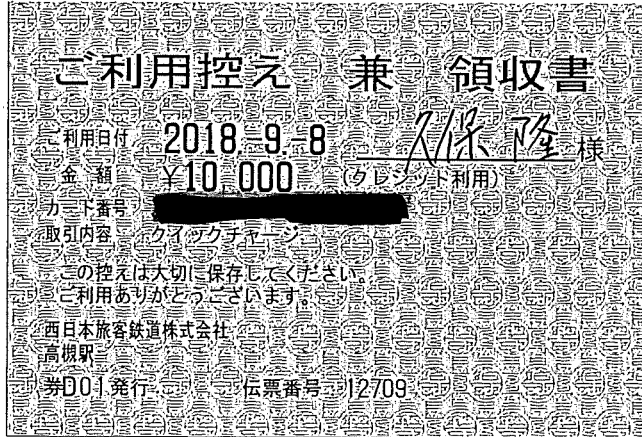

9月

10,000円

22 = 5,000円

政 務 活 動 費 支 出 書

支出書番号 23

会 派 名	市民連合議員団	平成30年10月22日 発行
		平成30年度
議 員 名	久保 隆	費 目 事務雑費
下記の金額を支出する。		
金額	百	拾
	万	千
	百	拾
	円	
	¥	
	2	2
	8	4
		2
ただし 事務消耗品代		
備 考		
・按分による場合 政務活動費充当額（上限額がある場合その額）		
円		
支払い額	按分率	
円 ×	/	= 円
・広報紙については、支出書に印刷物見本を添付すること。		
・図書を購入する場合は、図書名を明記すること。		
図書名（ ）		

(参考様式)

領 収 書 等 貼 付 用 紙

支出書番号

23

領 収 証

No.00193224

2018年07月05日

久保 隆

様

¥2,268-

但し FAXにて代

上記金額正に領収いたしました。

有限会社マツシタデンキ

〒569-1121 大阪府高槻市
真上町2丁目3-17

TEL 072-681-8188 FAX 072-685-2429



収 入

印 紙

2018年08月05日(日)

久保 隆 様

領 収 証 (クレジット利用)

¥ 2, 8 6 2 -

上記正に領収しました (消費税 A4円 212円を含みます)

コーナン商事株式会社
〒593-8324 堺市西区鳳東町6-637-1

高槻店 TEL 072-677-2957 現口 掛口 クレ口 SR口

※保管上のお願
財布等で保管戴く場合は、印刷面を内側に折って保管願います。
お買上げ明細だけの返品、交換はお受けできません。

担当者

証 収 領
コーナン
高槻店
TEL 072-677-2957

領 収 証

久保 隆 様

2018年 8月 26日

★ ¥17,712-

但 FAXにて代

上記正に領収いたしました

22,842円

内 訳

税抜金額

消費税額等(%)



高槻市真上町2丁目
TEL(072)681-8188(代)・FAX(072)685-2429

政 務 活 動 費 支 出 書

支出書番号 25

会 派 名	市民連合議員団	平成31年1月25日 発行
		平成30年度
議 員 名	久保 隆	費 目 通信運搬費

下記の金額を支出する。

	百	拾	万	千	百	拾	円
金 額			¥	5	5	6	1

ただし

10月電話代

備 考

・按分による場合 政務活動費充当額 (上限額がある場合その額)

10,000円

支払い額 11123 円 × 按分率 1/2 = 5561 円

・広報紙については、支出書に印刷物見本を添付すること。

・図書を購入する場合は、図書名を明記すること。

図書名 ()

政 務 活 動 費 支 払 証 明 書

支出書番号 25

金 額	¥ 1 5 3 3 0	費 目	通信運搬費
内 訳			
金 額	摘 要	支 払 先 (住所、氏名)	
9,136円	携帯電話代(10月分)	(株)エヌ・ティ・ティ・ドコモ	
6,194円	その他(10月分)	東京都千代田区2-11-1	
理 由			
<h1>銀行自動引き落としの為</h1>			
上記のとおり支払いしたことを証明します。			
平成31年1月25日			
		氏 名	久保 隆 

日頃、ドコモのサービスをご利用いただきまして誠にありがとうございます。

内訳項目 金額 (円) BREAKDOWN BY CATEGORY (YEN)	内訳金額 (円) AMOUNT (YEN)	内訳等詳細 (DETAILS OF BREAKDOWN)	税区分 (TAX)
		ご利用期間 (10/1~10/31)	
◇基本使用料 (計) 2,700	2,700	カケホーダイプラン (スマホ/タブ)	合 算
◇通話料・通信料 (計) 207	207	X1・SMS通信料	10月ご利用分 合 算
◇パケット定額料等 (計) 5,700	6,500	シェアパック5 (小容量) 定額料	合 算
	-800	ずっとドコモ割プラス (料金割引)	合 算
	0	(参考) 当月ご利用データ量 (シェアグループ合計)	4.9G (通信速度制限含む) 合 算
	0	(参考) 当月ご利用データ量	2.9G (通信速度制限含む) 合 算
◇その他ご利用料金等 (計) 5,736	300	spモード利用料	合 算
	-6194	留守番電話サービス利用料	合 算
	100	my daiz/iコンシェル利用料	合 算
	200	あんしんセキュリティ利用料	合 算
	451	ケータイ補償サービス利用料 (500) [日割]	10/1~10/28 合 算
	31	ケータイ補償サービス利用料 (330) [日割]	10/29~10/31 合 算
	400	あんしん遠隔サポート利用料	合 算
	-380	あんしんバック割引	合 算
	50	ケータイお探しサービス利用料	合 算
	-50	ケータイお探しサービス初回申込割引料	合 算
	500	dヘルスケア利用料	合 算
	300	ドコモWi-Fi利用料 (spモード)	合 算
	-300	永年キャンペーン割引料 (ドコモWi-Fi)	合 算
	1,998	spモード決済 (料金回収代行/継続課金分)	11月請求分 内 税
	2,000	登録等手数料 (X1)	合 算
	-146	docomo with適用額	10/29~10/31 合 算
	2	ユニバーサルサービス料/基本	1番号あたり2円のご請求となります 合 算
	-20	eピリング割引料	10月請求分 合 算
◇消費税等相当額 (計) 987	987	消費税等相当額 (合計)	合算表示の料金合計 x 8%
◇合計 15,330	15,330	合計	
	-6194		
	9136	<NTTドコモからのお知らせ>	
	1987	○継続利用期間は、10月末で	22年8か月となりました。
		○カケホーダイ/ライトプランご契約期間は10月末で	12か月となりました。
		○ポイントのお知らせ	
	喜 11/23	今月のご利用金額に対する獲得ポイントは、	1,000です。
		(ポイント進呈の対象になるご利用金額は、	10,345円です。)
	±2 = 5561	※その他の獲得ポイントはWEBをご確認ください。	
		○ステージのお知らせ	
		10月末のステージは、	プラチナステージです。
		※その他のステージ情報はWEBをご確認ください。	

政務活動費支払証明書

支出書番号 25

金額	金額	金額	金額	金額	金額	費目		
		¥	1	5	5	3	5	通信運搬費
内								訳
金額	摘要						支払先(住所、氏名)	
1,987円	固定電話代(10月分)						(株)ジェイコムウエスト	
13,548円	その他(10月分)						大阪市中央区谷町2-3-12 マルチ谷町ビル	
理由								
<h1>銀行自動引き落としの為</h1>								
上記のとおり支払いしたことを証明します。 平成 31 年 1 月 25 日								
						氏名	久保 隆	

ご利用内容 SERVICES	料金(円) CHARGES	ご利用期間等 PERIOD OF USE
◆◆◆ 2018年11月 ◆◆◆		
【パック料金】		
お得プラン	9,048	11月 1日~11月30日
スタンダード		
320Mコース		
PHONE プラス		
スマートお得割引		
【テレビ】		
フジテレビNEXTセット	1,000	11月 1日~11月30日
Smart J : COMBOx 利用料	0	11月 1日~11月30日
VOD利用料金	1,200	
【インターネット】		
ホームWi-Fi	0	11月 1日~11月30日
【固定電話】		
072-655-3262		
着信転送	500	11月 1日~11月30日
発信番号表示	400	11月 1日~11月30日
番号通知リクエスト	200	11月 1日~11月30日
割込通話	300	11月 1日~11月30日
割込番号表示	100	11月 1日~11月30日
オプションパック割引	-1,000	11月 1日~11月30日
ユニバーサルサービス料	2	11月 1日~11月30日
通話料金 (国内)	638	10月ご利用分
【工事費・手数料】		
請求書発行手数料	50	
【その他】		
スタート割1,905円税抜×24ヶ月	-1,905	11月 1日~11月30日
NHK団体一括代行請求 ※税込	4,160	18年10月~ 2ヶ月分
消費税等 (消費税率8%)	842	税額1円未満、税込除く
合計	15,635	13548

TEL 700 ⇒ 756

072-655-3262

ネット 4348

TV 4000

1140 ⇒ 1231

10月

1987

■電話をご利用の皆様へ
ユニバーサルサービス料は、日本全国でユニバーサルサービス(加入電話、公衆電話、緊急通報)の提供を確保するためにご負担頂く料金です。
尚、基礎的電気通信業務支援機関(社団法人電気通信事業者協会)から1番号あたりの費用(番号単価)が公表されています。

■初回のご請求は設置月の日割り分と設置月翌月の1ヶ月分の合算となります。
※お手続きの時期により、設置月翌々月までを合算したご請求となる場合があります。
■月途中でご契約内容を変更した場合、翌月の請求にて精算となります。

クレジット払いのご案内
[Confirmation of credit payment]

569-0832

高槻市唐崎中4丁目
8-20

久保 隆 様



1811
11

540-100294-47 9 0001/0001 38018597#

J:COM

569-0805
高槻市上田辺町18-1
TSKビル2階
株式会社ジェイコムウエスト 高槻局
内 株式会社ジュピターテレコム分室

<お問い合わせ先>
J:COMカスタマーセンター
TEL 0120-937-000
受付時間 9:00~18:00
HP: www.myjcom.jp/

クレジット払いのご案内 (Confirmation of credit payment)

2018年 11月 8日 発行

日頃、弊社をご利用いただきまして誠にありがとうございます。
下記の金額をご指定のクレジット会社より請求させていただきます。

J:COM ID	XXXXXXXXXX
お客さま名 CUSTOMER'S NAME	久保 隆 様
ご請求月 MONTH OF ISSUE	2018年 11月
ご利用金額 TOTAL AMOUNT DUE	15,535円
振替日 WITHDRAW DATE	ご利用クレジット会社の規約に基づく振替日

- お問い合わせ先 0120-937-000 (フリーコール)
※電話番号をお確かめの上、お掛け間違いにご注意ください。
※発信者番号を非通知に設定されている場合は、0120の前に「186」をつけてお電話ください。
- 受付時間 9:00~18:00 (年中無休)

- Webサイト (お客さま情報ページ) にて、口座振替へのご変更のほか、クレジットカード支払いのご変更ができます。
書類のご記入や印鑑は不要です。ぜひ、ご利用ください。
<https://www2.myjcom.jp/join/>
※ご契約内容やお支払い状況等により、ご利用いただけない場合があります。

ご利用料金の内訳は裏面をご覧ください。

株式会社ジェイコムウエスト
〒540-0012
大阪市中央区谷町2-3-12
マルイト谷町ビル



政 務 活 動 費 支 出 書

支出書番号 26

会 派 名	市民連合議員団	平成31年1月25日 発行
		平成30年度
議 員 名	久保 隆	費 目 通信運搬費

下記の金額を支出する。

	百	拾	万	千	百	拾	円
金 額			¥	5	2	8	5

ただし

11月電話代

備 考

・按分による場合 政務活動費充当額 (上限額がある場合その額)

10,000円

支払い額

按分率

10,571円 ×

1/2

=

5,285円

・広報紙については、支出書に印刷物見本を添付すること。

・図書を購入する場合は、図書名を明記すること。

図書名 ()

政務活動費支払証明書

支出書番号 26

金額	費目
9,126円	通信運搬費
2,994円	

内 訳

金額	摘要	支払先(住所、氏名)
9,126円	携帯電話代(11月分)	(株)エヌ・ティ・ティ・ドコモ
2,994円	その他(11月分)	東京都千代田区2-11-1

理由

銀行自動引き落としの為

上記のとおり支払いしたことを証明します。

平成31年1月25日

氏名 久保 隆 

様式第6号(その1)

政務活動費支払証明書

支出書番号 26

金額	¥ 1 0 6 1 6	費目	通信運搬費
内		訳	
金額	摘要	支払先(住所、氏名)	
1,445円	固定電話代(11月分)	(株)ジェイコムウエスト	
9,171円	その他(11月分)	大阪府中央区谷町2-3-12 マルチ谷町ビル	
理由			
<h1>銀行自動引き落としの為</h1>			
上記のとおり支払いしたことを証明します。 平成 31 年 1月 25日			
氏名		久保 隆	

ご利用料金の内訳 (Detailed Statement)

26

(利用内訳 1 / 1ページ)

ご利用内容 SERVICES	料金(円) CHARGES	ご利用期間等 PERIOD OF USE
◇◇◇ 2018年12月 ◇◇◇		
【パック料金】		
お得プラン	9,048	12月 1日~12月31日
スタンダード		
320Mコース		
PHONE プラス		TEL = 700 ⇒ 756 072-655-3262
スマートお得割引		ネット 4348 TV 4000
【テレビ】		
フジテレビNEXTセット	1,000	12月 1日~12月31日
Smart J : COMBox 利用料	0	12月 1日~12月31日
VOD利用料金	1,000	
【インターネット】		
ホームWi-Fi	0	12月 1日~12月31日
【固定電話】		
072-655-3262		
着信転送	500	12月 1日~12月31日
発信番号表示	400	12月 1日~12月31日
番号通知リクエスト	200	12月 1日~12月31日
割込通話	300	12月 1日~12月31日
割込番号表示	100	12月 1日~12月31日
オプションパック割引	-1,000	12月 1日~12月31日
ユニバーサルサービス料	2	12月 1日~12月31日
通話料金 (国内)	136	11月ご利用分
【工事費・手数料】		
請求書発行手数料	50	
【その他】		
スタート割1,905円税抜×24ヶ月	-1,905	12月 1日~12月31日
消費税等 (消費税率8%)	785	税額1円未満、税込除く
合計	<u>10,616</u>	9171
		<u>1445</u>

■電話をご利用の皆様へ
ユニバーサルサービス料は、日本全国でユニバーサルサービス(加入電話、公衆電話、緊急通報)の提供を確保するためにご負担頂く料金です。
尚、基盤的電気通信役務支援機関(社団法人電気通信事業者協会)から1番号あたりの費用(番号単価)が公表されています。

■初回のご請求は設置月の日割り分と設置月翌月の1ヶ月分の合算となります。
※お手続きの時期により、設置月翌々月までを合算したご請求となる場合があります。
■月途中でご契約内容を変更した場合、翌月の請求にて精算となります。

クレジット払いのご案内
[Confirmation of credit payment]

569-0832

高槻市唐崎中4丁目
8-20

久保 隆 様



1812
14

540-100294-47 9 0001/0001 32010339#

J:COM

569-0805
高槻市上田辺町18-1
TSKビル2階
株式会社ジェイコムウエスト 高槻局
内 株式会社ジュピターテレコム分室

<お問い合わせ先>
J:COMカスタマーセンター
TEL 0120-937-000
受付時間 9:00~18:00
HP:www.myjcom.jp/

クレジット払いのご案内 (Confirmation of credit payment)

2018年 12月 9日 発行

日頃、弊社をご利用いただきまして誠にありがとうございます。
下記の金額をご指定のクレジット会社より請求させていただきます。

J:COM ID	XXXXXXXXXX
お客さま名 CUSTOMER'S NAME	久保 隆 様
ご請求月 MONTH OF ISSUE	2018年 12月
ご利用金額 TOTAL AMOUNT DUE	10,616円
振替日 WITHDRAW DATE	ご利用クレジット会社の規約に基づく振替日

- お問い合わせ先 0120-937-000 (フリーコール)
※電話番号をお確かめの上、お掛け間違いにご注意ください。
※発信者番号を非通知に設定されている場合は、0120の前に「186」をつけてお電話ください。
- 受付時間 9:00~18:00 (年中無休)

- Webサイト (お客さま情報ページ) にて、口座振替へのご変更のほか、クレジットカード支払いのご変更ができます。
書類のご記入や印鑑は不要です。ぜひ、ご利用ください。
<https://www2.myjcom.jp/join/>
※ご契約内容やお支払い状況等により、ご利用いただけない場合があります。

ご利用料金の内訳は裏面をご覧ください。

株式会社ジェイコムウエスト
〒540-0012
大阪市中央区谷町2-3-12
マルイト谷町ビル



政 務 活 動 費 支 出 書

支出書番号 27

会 派 名	市民連合議員団	平成31年1月25日 発行
		平成30年度
議 員 名	久保 隆	費 目 通信運搬費

下記の金額を支出する。

	百	拾	万	千	百	拾	円
金 額			¥	5	7	0	3

ただし

12月電話代

備 考

・按分による場合 政務活動費充当額 (上限額がある場合その額)

10,000円

支払い額

按分率

11,406円 × $\frac{1}{2}$ = 5,703円

・広報紙については、支出書に印刷物見本を添付すること。

・図書を購入する場合は、図書名を明記すること。

図書名 ()

政務活動費支払証明書

支出書番号 27

金額	¥ 1 3 0 4 2	費目	通信運搬費
内		訳	
金額	摘要	支払先(住所、氏名)	
8,970円	携帯電話代(12月分)	(株)エヌ・ティ・ティ・ドコモ	
4,072円	その他(12月分)	東京都千代田区2-11-1	
理由			
<h1>銀行自動引き落としの為</h1>			
上記のとおり支払いしたことを証明します。			
平成31年1月25日			
		氏名	久保 隆 

様式第6号(その1)

政務活動費支払証明書

支出書番号 27

金額	¥ 1 5 7 6 8	費目	通信運搬費
内		訳	
金額	摘要	支払先(住所、氏名)	
2,436円	固定電話代(12月分)	(株)ジェイコムウエスト	
13,332円	その他(12月分)	大阪府中央区谷町2-3-12 マルイト谷町ビル	
理由			
銀行自動引き落としの為			
上記のとおり支払いしたことを証明します。 平成 31 年 1 月 25 日			
氏名		久保 隆	

ご利用内容 SERVICES	料金(円) CHARGES	ご利用期間等 PERIOD OF USE
◇◇◇ 2019年 1月 ◇◇◇		
【パック料金】		
お得プラン	9,048	1月 1日~ 1月31日
スタンダード		
320Mコース		
PHONE プラス		
スマートお得割引		
【テレビ】		
フジテレビNEXTセット	1,000	1月 1日~ 1月31日
Smart J:COMBox利用料	0	1月 1日~ 1月31日
VOD利用料金	1,000	
【インターネット】		
ホームWi-Fi	0	1月 1日~ 1月31日
【固定電話】		
072-655-3262		
着信転送	500	1月 1日~ 1月31日
発信番号表示	400	1月 1日~ 1月31日
番号通知リクエスト	200	1月 1日~ 1月31日
割込通話	300	1月 1日~ 1月31日
割込番号表示	100	1月 1日~ 1月31日
オプションパック割引	-1,000	1月 1日~ 1月31日
ユニバーサルサービス料	2	1月 1日~ 1月31日
通話料金(国内)	1,054	12月ご利用分
【工事費・手数料】		
請求書発行手数料	50	
【その他】		
スタート割1,905円税抜×24ヶ月	-1,905	1月 1日~ 1月31日
NHK団体一括代行請求 ※税込	4,160	18年12月~ 2ヶ月分
消費税等(消費税率8%)	859	税額1円未満、税込除く
合計	15,768	13332
		2436

TEL 700 ⇒ 756

072-655-3262

ネット 4348

TV 4000

1556 ⇒ 1680

12月

■電話をご利用の皆様へ
ユニバーサルサービス料は、日本全国でユニバーサルサービス(加入電話、公衆電話、緊急通報)の提供を確保するためにご負担頂く料金です。
尚、基礎的電気通信役務支援機関(社団法人電気通信事業者協会)から1番号あたりの費用(番号単価)が公表されています。

■初回のご請求は設置月の日割り分と設置月翌月の1ヶ月分の合算となります。
※お手続きの時期により、設置月翌々月までを合算したご請求となる場合があります。
■月途中でご契約内容を変更した場合、翌月の請求にて精算となります。

クレジット払いのご案内
[Confirmation of credit payment]

J:COM

569-0832

高槻市唐崎中4丁目
8-20

久保 隆 様



1901
11

540-100294-47 9 0001/0001 35003669#

569-0805
高槻市上田辺町18-1
TSKビル2階
株式会社ジェイコムウエスト 高槻局
内 株式会社ジュビターテレコム分室

<お問い合わせ先>
J:COMカスタマーセンター
TEL 0120-937-000
受付時間 9:00~18:00
HP: www.myjcom.jp/

クレジット払いのご案内 (Confirmation of credit payment)

2019年 1月 12日 発行

日頃、弊社をご利用いただきまして誠にありがとうございます。
下記の金額をご指定のクレジット会社より請求させていただきます。

J:COM ID	[REDACTED]
お客さま名 CUSTOMER'S NAME	久保 隆 様
ご請求月 MONTH OF ISSUE	2019年 1月
ご利用金額 TOTAL AMOUNT DUE	15,768円
振替日 WITHDRAW DATE	ご利用クレジット会社の規約に基づく振替日

- お問い合わせ先 0120-937-000 (フリーコール)
※電話番号をお確かめの上、お掛け間違いにご注意ください。
※発信者番号を非通知に設定されている場合は、0120の前に「186」をつけてお電話ください。
- 受付時間 9:00~18:00 (年中無休)

- Webサイト (お客さま情報ページ) にて、口座振替へのご変更のほか、クレジットカード支払いのご変更ができます。
書類のご記入や印鑑は不要です。ぜひ、ご利用ください。
<https://www2.myjcom.jp/join/>
※ご契約内容やお支払い状況等により、ご利用いただけない場合があります。

ご利用料金の内訳は裏面をご覧ください。



政 務 活 動 費 支 出 書

支出書番号 28

会 派 名	市民連合議員団	平成31年1月25日 発行
		平成30年度
議 員 名	久保 隆	費 目 旅費及び交通費

下記の金額を支出する。

	百	拾	万	千	百	拾	円
金 額		¥	1	0	0	0	0

ただし

10月ガソリン代

備 考

・按分による場合 政務活動費充当額 (上限額がある場合その額)

$$\begin{array}{l}
 \text{支払い額} \\
 20,460 \text{ 円} \times \frac{1}{2} = 10,230 \text{ 円}
 \end{array}$$

10,000円

・広報紙については、支出書に印刷物見本を添付すること。

・図書を購入する場合は、図書名を明記すること。

図書名 ()

(参考様式)

領 収 書 等 貼 付 用 紙

支出書番号

28

ENEOS

ENEOS

ENEOS

納品書(領収書)

ガソリン税にも消費税が課税されています。

2018年10月17日 15:10

売上
 〇〇〇〇 〇〇〇〇 様
 ト-カ XXXXXXXXXXXX
 提携カード
 車両番号 実車番
 0026-00
 レギュラー P-09
 20.03L *
 159円 ¥3,185

合計 ¥3,185
 (内消費税等(8.00%) ¥236)
 クレジット支払
 有効期限: XX/XX NC
 支払方法: 一括払い
 承認番号: 0000369

現金でお買上げの場合は領収書にかえさせていただきます。
 消費税額表示のみ場合は消費税を請求書にてご請求いたします。
 消費税には、地方消費税が含まれています。

株式会社 東洋石油
 DDセルフ目垣SS
 大阪府 茨木市
 目垣3-18-14
 TEL:072-634-9221 SS-600394
 ｼｰﾄNo 3927-03
 ｼｰﾄNo3114-3116
 ｶﾞｽ通番17-03297

2018/10/17

納品書(領収書)

ガソリン税にも消費税が課税されています。

2018年10月16日 18:40再

売上
 〇〇〇〇 〇〇〇〇 様
 ト-カ XXXXXXXXXXXX
 提携カード
 車両番号 実車番
 0026-00
 レギュラー P-09
 41.64L *
 159円 ¥6,621

合計 ¥6,621
 (内消費税等(8.00%) ¥490)
 クレジット支払
 有効期限: XX/XX NC
 支払方法: 一括払い
 承認番号: 0000919

現金でお買上げの場合は領収書にかえさせていただきます。
 消費税額表示のみ場合は消費税を請求書にてご請求いたします。
 消費税には、地方消費税が含まれています。

株式会社 東洋石油
 DDセルフ目垣SS
 大阪府 茨木市
 目垣3-18-14
 TEL:072-634-9221 SS-600394
 ｼｰﾄNo 3641-03
 ｼｰﾄNo2466-2468
 ｶﾞｽ通番17-03202

2018/10/16

納品書(領収書)

ガソリン税にも消費税が課税されています。

2018年10月08日 14:26

売上
 〇〇〇〇 〇〇〇〇 様
 ト-カ XXXXXXXXXXXX
 提携カード
 車両番号 実車番
 0026-00
 レギュラー P-03
 18.68L *
 161円 ¥3,007

合計 ¥3,007
 (内消費税等(8.00%) ¥223)
 クレジット支払
 有効期限: XX/XX NC
 支払方法: 一括払い
 承認番号: 0001607

現金でお買上げの場合は領収書にかえさせていただきます。
 消費税額表示のみ場合は消費税を請求書にてご請求いたします。
 消費税には、地方消費税が含まれています。

株式会社 東洋石油
 Dr. Drive高槻北SS
 大阪府 高槻市
 浦堂2丁目34-2
 TEL:072-688-3475 SS-600751
 ｼｰﾄNo 0248-01
 ｼｰﾄNo1213-1215
 ｶﾞｽ通番17-15664

2018/10/08

10月

20460

1/2 = 10230

~~20460~~

~~1/2 = 10230~~

(参考様式)

領 収 書 等 貼 付 用 紙

支出書番号

28



ENEOS

納品書 (領収書)

納品書(領収書)

ガソリン税にも消費税が課税されています。

2018年10月31日 15:07

売上

トク カイノ 様
XXXXXXXXXXXX
提携カード
車両番号 実車番
0026-00

レギュラー P-09
27.91L *
157円 ¥4,382
合計 ¥4,382
(内消費税等(8.00%) ¥325)

クレジット支払
有効期限: XX/XX NC
支払方法: 一括払い
承認番号: 0005607

現金でお買上げの場合は領収書にかえさせていただきます。
消費税額表示の丸い場合は消費税を請求書にてご請求いたします。
消費税には、地方消費税が含まれています。

株式会社 東洋石油
DDセルフ目垣SS
大阪府 茨木市
目垣3-18-14
TEL:072-634-9221 SS-600394
レシートNo 2197-03
デ-タNo5366-5368
共通番号17-04960

2018/10/31

コスモ石油販売(株) 京阪神カンパニー
セルフステーション茨木白川
大阪府茨木市 白川 2丁目
2-29

TEL:072-637-1671 SS-069815

2018年10月29日 21:34 伝票No.0072
通番4094

XXXXXXXXXXXX 様
お買上

11200
レギュラーガソリン P13 ¥3265
数量 20.80(L)
単価 157

合計 ¥3,265
(内消費税等 ¥242)
承認No.0000000908
支払方法 通常

4604-4604 05 2018/10/29

レシートを折りたたんで保管の際は
印字面が内側になる様にお願いします

政 務 活 動 費 支 出 書

支出書番号 29

会 派 名	市民連合議員団	平成31年1月25日 発行
		平成30年度
議 員 名	久保 隆	費 目 旅費及び交通費

下記の金額を支出する。

	百	拾	万	千	百	拾	円
金 額			¥	5	5	7	8

ただし

11月ガソリン代

備 考

・按分による場合 政務活動費充当額 (上限額がある場合その額)

10000円

支払い額 11157円 × 按分率 1/2 = 5578円

・広報紙については、支出書に印刷物見本を添付すること。

・図書を購入する場合は、図書名を明記すること。

図書名 ()

(参考様式)

領 収 書 等 貼 付 用 紙

支出書番号

29



納品書 (領収書)

コスモ石油販売(株) 京阪神カンパニー
セルフステーション茨木白川
大阪府茨木市 白川 2丁目
2-29
TEL:072-637-1671 SS-069815

2018年11月24日 08:34 伝票No.0170
通番3605

XXXXXXXXXXXX 様
お買上

11200
レギュラーガソリン P10 ¥3405
数量 22.70(L)
単価 150

合計 ¥3,405
(内消費税等 ¥252)

承認No. 0000003582
支払方法 通常

9313-9313-04 2018/11/24

レシートを折りたたんで保管の際は
印字面が内側になる様をお願いします。



納品書(領収書)

ガソリン税にも消費税が課税されて
います。

2018年11月12日 14:04

売上 ID かい 様
XXXXXXXXXXXX
提携カード
車両番号 実車番
0026-00
レギュラー P-15
30.86L *
157円 ¥4,845

合計 ¥4,845
(内消費税等(8.00%) ¥359)
クレジット支払
有効期限: XX/XX NC
支払方法: 一括払い
承認番号: 0005569

Tカード番号: [REDACTED]
Tカード: 基本P 22P
特別P 0P
今回計 22P

本日付与されたポイントは2~3日
目以降に反映されます。有効期限切
等の理由で、Tカードにポイントが
加算されないことがあります。
詳細はwww.tslte.jpにてご確認下
さい。

現金でお買上げの場合は領収書にかえさせて頂きます。
消費税額表示のみ場合は消費税を請求書にて
ご請求いたします。
消費税には、地方消費税が含まれています。

株式会社 東洋石油
DDセルフ目垣SS
大阪府 茨木市
目垣3-18-14
TEL:072-634-9221 SS-600394
サイトNo 6692-05
テ-ルNo5903-5905
外通番17-06457

2018/11/12



納品書(領収書)

2018年11月10日 11:58

売上 [REDACTED] 様
ト-カ XXXXXXXXXXXX

提携カード
車両番号 実車番
0210-00
ENEOSレギュラー P-03
18.88L *
154円 ¥2,907

合計 ¥2,907
(内消費税等(8.00%) ¥215)

クレジット支払
有効期限: XX/XX NC
支払方法: 一括払い
承認番号: 0000757

現金でお買上げの場合は領収書にかえさせて頂きます。
消費税額表示のみ場合は消費税を請求書にて
ご請求いたします。
消費税には、地方消費税が含まれています。

アイビー商事株式会社 高槻SS
大阪府 高槻市
津之江町1丁目45-8
TEL:072-675-3759 SS-201855
サイトNo 6038-01 テ-ルNo6980-6982
外通番17-32610

2018/11/10

11月

11,157

2 = 5,578

政 務 活 動 費 支 出 書

支出書番号 30

会 派 名	市民連合議員団	平成31年1月25日 発行
		平成30年度
議 員 名	久保 隆	費 目 旅費及び交通費

下記の金額を支出する。

	百	拾	万	千	百	拾	円
金 額			¥	9	6	0	5

ただし

12月ガソリン代

備 考

・按分による場合 政務活動費充当額 (上限額がある場合その額)

10000 円

支払い額 19210 円 × 按分率 $\frac{1}{2}$ = 9605 円

・広報紙については、支出書に印刷物見本を添付すること。

・図書を購入する場合は、図書名を明記すること。

図書名 ()

(参考様式)

領 収 書 等 貼 付 用 紙

支出書番号

30

ENEOS

ENEOS

ENEOS

納品書(領収書)

ガソリン税にも消費税が課税されています。

2018年12月16日 13:47

売上

■■■■ さん 様

ト-カ XXXXXXXXXXXX ■■■■

提携カード

車両番号 実車番

0026-00

レギュラー

12.33L

P-09

*

147円

¥1,813

合計

¥1,813

(内消費税等(8.00%)

¥134)

クレジット支払

有効期限: XX/XX NC

支払方法: 一括払い

承認番号: 0003833

現金でお買上げの場合は領収書にかえさせていただきます。

消費税額表示の無い場合は消費税を請求書にて

ご請求いたします。

消費税額は、地方消費税が含まれています。

株式会社 東洋石油

DDセルフ目垣SS

大阪府 茨木市

目垣3-18-14

TEL:072-634-9221

SS-600394

シ-トNo 6073-03

テ-ルNo7328-7330

外通番17-10749

2018/12/16

納品書(領収書)

ガソリン税にも消費税が課税されています。

2018年12月08日 14:05

売上

■■■■ さん 様

ト-カ XXXXXXXXXXXX ■■■■

提携カード

車両番号 実車番

0026-00

レギュラー

17.42L

P-09

*

147円

¥2,561

合計

¥2,561

(内消費税等(8.00%)

¥190)

クレジット支払

有効期限: XX/XX NC

支払方法: 一括払い

承認番号: 0005146

現金でお買上げの場合は領収書にかえさせていただきます。

消費税額表示の無い場合は消費税を請求書にて

ご請求いたします。

消費税額は、地方消費税が含まれています。

株式会社 東洋石油

DDセルフ目垣SS

大阪府 茨木市

目垣3-18-14

TEL:072-634-9221

SS-600394

シ-トNo 2754-03

テ-ルNo9380-9382

外通番17-09646

2018/12/08

納品書(領収書)

ガソリン税にも消費税が課税されています。

2018年12月05日 12:34

売上

■■■■ さん 様

ト-カ XXXXXXXXXXXX ■■■■

提携カード

車両番号 実車番

0026-00

レギュラー

44.01L

P-09

*

150円

¥6,602

合計

¥6,602

(内消費税等(8.00%)

¥489)

クレジット支払

有効期限: XX/XX NC

支払方法: 一括払い

承認番号: 0000784

現金でお買上げの場合は領収書にかえさせていただきます。

消費税額表示の無い場合は消費税を請求書にて

ご請求いたします。

消費税額は、地方消費税が含まれています。

株式会社 東洋石油

DDセルフ目垣SS

大阪府 茨木市

目垣3-18-14

TEL:072-634-9221

SS-600394

シ-トNo 1512-03

テ-ルNo6449-6451

外通番17-09233

2018/12/05

12月

19210

1/2 = 9,605円

(参考様式)

領 収 書 等 貼 付 用 紙

支出書番号

30

ENEOS ENEOS

納品書(領収書)

ガソリン税にも消費税が課税されています。

2018年12月31日 16:36

売上
[REDACTED] カイイ 様
トク XXXXXXXXXXXX
提携カード
車両番号 実車番
0026-00
レギュラー P-03
32.34L *

合計 144円 ¥4,657
(内消費税等(8.00%) ¥345)

クレジット支払
有効期限: XX/XX NC
支払方法: 一括払い
承認番号: 0003891

現金でお買上げの場合は領収書にかえさせていただきます。
消費税額表示のない場合は消費税を請求書にて
ご請求いたします。

消費税には、地方消費税が含まれています。

株式会社 東洋石油
DDセルフ目垣SS
大阪府 茨本市
目垣3-18-14
TEL:072-634-9221 SS-600394
サイトNo 5431-01
テ-5No2422-2424
九通番17-12830
[REDACTED]

2018/12/31

納品書(領収書)

ガソリン税にも消費税が課税されています。

2018年12月28日 13:26

売上
[REDACTED] カイイ 様
トク XXXXXXXXXXXX
提携カード
車両番号 実車番
0026-00
レギュラー P-02
24.50L *

合計 146円 ¥3,577
(内消費税等(8.00%) ¥265)

クレジット支払
有効期限: XX/XX NC
支払方法: 一括払い
承認番号: 0000775

現金でお買上げの場合は領収書にかえさせていただきます。
消費税額表示のない場合は消費税を請求書にて
ご請求いたします。

消費税には、地方消費税が含まれています。

株式会社 東洋石油
ハートフル高槻SS
大阪府 高槻市緑町4-5
TEL:072-674-3158 SS-600119
サイトNo 6612-01 テ-5No0532-0534
九通番17-23812
[REDACTED]

2018/12/28

政 務 活 動 費 支 出 書

支出書番号 31

会 派 名	市民連合議員団	平成31年1月25日 発行
		平成30年度
議 員 名	久保 隆	費 目 旅費及び交通費

下記の金額を支出する。

	百	拾	万	千	百	拾	円
金 額			¥	5	0	0	0

ただし

10月イコカチャージ代

備 考

・按分による場合 政務活動費充当額 (上限額がある場合その額)

5,000 円

支払い額 10,000 円 × 按分率 1/2 = 5,000 円

・広報紙については、支出書に印刷物見本を添付すること。

・図書を購入する場合は、図書名を明記すること。

図書名 ()

(参考様式)

領 収 書 等 貼 付 用 紙

支出書番号

31

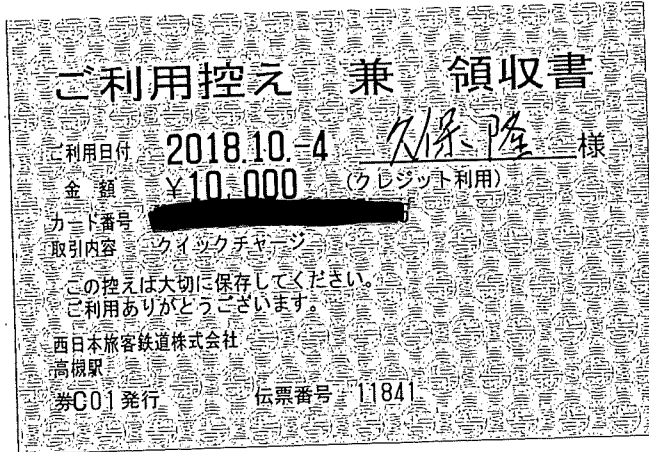

10月

10,000

1/2 = 5,000円

政 務 活 動 費 支 出 書

支出書番号 32

会 派 名	市民連合議員団	平成31年1月25日 発行
		平成30年度
議 員 名	久保 隆	費 目 旅費及び交通費

下記の金額を支出する。

	百	拾	万	千	百	拾	円
金 額			¥	5	0	0	0

ただし

11月イコカチャージ代

備 考

・按分による場合 政務活動費充当額 (上限額がある場合その額)

5,000 円

支払い額 10,000 円 × 按分率 1/2 = 5,000 円

・広報紙については、支出書に印刷物見本を添付すること。

・図書を購入する場合は、図書名を明記すること。

図書名 ()

(参考様式)

領 収 書 等 貼 付 用 紙

支出書番号

32

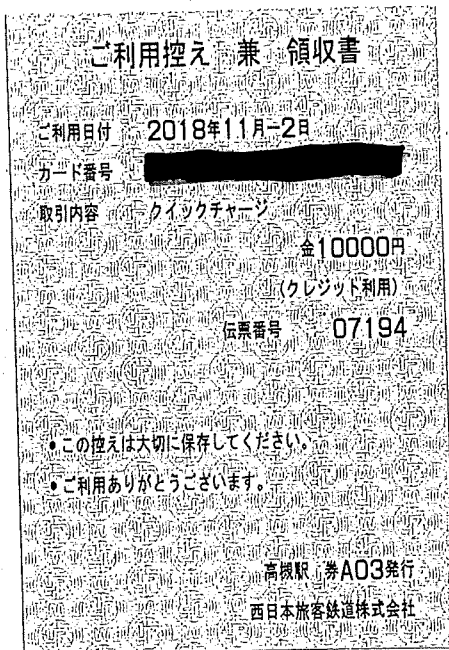

11月

10,000

±2 = 5,000円

政 務 活 動 費 支 出 書

支出書番号 33

会 派 名	市民連合議員団	平成31年1月25日 発行
		平成30年度
議 員 名	久保 隆	費 目 旅費及び交通費

下記の金額を支出する。

	百	拾	万	千	百	拾	円
金 額			¥	5	0	0	0

ただし

12月イコカチャージ代

備 考

・按分による場合 政務活動費充当額 (上限額がある場合その額)

5000 円

支払い額

按分率

10000 円 × $\frac{1}{2}$ = 5000 円

・広報紙については、支出書に印刷物見本を添付すること。

・図書を購入する場合は、図書名を明記すること。

図書名 ()

(参考様式)

領 収 書 等 貼 付 用 紙

支出書番号

33

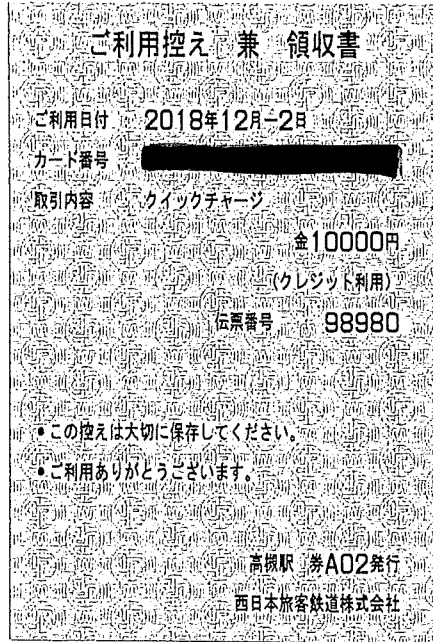

12月

10,000

12 = 5,000円

政 務 活 動 費 支 出 書

支出書番号 34

会 派 名	市民連合議員団	平成31年1月25日 発行
		平成30年度
議 員 名	久保 隆	費 目 事務雑費
下記の金額を支出する。		
金 額	百	拾
	万	千
	百	拾
	円	
¥	1	5
	9	8
	4	
ただし		
事務消耗品代		
備 考		
・按分による場合	政務活動費充当額 (上限額がある場合その額)	
	円	
支払い額	按分率	
円 ×	/	=
		円
・広報紙については、支出書に印刷物見本を添付すること。		
・図書を購入する場合は、図書名を明記すること。		
図書名 ()		

(参考様式)

領 収 書 等 貼 付 用 紙

支出書番号

34

領 収 証

久保隆様 2018年10月27日

★ 915984 -

但 プリンター-127代

上記正に領収いたしました

内 訳

税抜金額

消費税額等(%)



15,984円

政 務 活 動 費 支 出 書

支出書番号 36

<p>会 派 名</p>	<p>市民連合議員団</p>	<p>平成30³¹年4月15日 発行 31</p>																
		<p>平成30年度</p>																
<p>議 員 名</p>	<p>久保 隆</p>	<p>費 目 通信運搬費</p>																
<p>下記の金額を支出する。</p>																		
<table border="1" style="width: 100%; text-align: center;"> <tr> <td style="width: 20%;"></td> <td style="width: 10%;">百</td> <td style="width: 10%;">拾</td> <td style="width: 10%;">万</td> <td style="width: 10%;">千</td> <td style="width: 10%;">百</td> <td style="width: 10%;">拾</td> <td style="width: 10%;">円</td> </tr> <tr> <td>金額</td> <td></td> <td></td> <td>¥</td> <td>5</td> <td>2</td> <td>4</td> <td>2</td> </tr> </table> <p>ただし 1月電話代</p>				百	拾	万	千	百	拾	円	金額			¥	5	2	4	2
	百	拾	万	千	百	拾	円											
金額			¥	5	2	4	2											
<p>備 考</p> <p>・按分による場合 政務活動費充当額 (上限額がある場合その額)</p> <p style="text-align: right;">10,000 円</p> <p>支払い額 按分率</p> <p>10,485 円 × 1/2 = 5,242 円</p>																		
<p>・広報紙については、支出書に印刷物見本を添付すること。</p> <p>・図書を購入する場合は、図書名を明記すること。</p> <p>図書名 ()</p>																		

政務活動費支払証明書

支出書番号 36

金額	¥	1	2	0	0	2	費目	通信運搬費
----	---	---	---	---	---	---	----	-------

内 訳

金額	摘要	支払先(住所、氏名)
9,067円	携帯電話代(1月分)	(株)エヌ・ティ・ティ・ドコモ
2,935円	その他(1月分)	東京都千代田区2-11-1

理由

銀行自動引き落としの為

上記のとおり支払いしたことを証明します。

平成31年4月13日

氏名 久保 隆



日頃、ドコモのサービスをご利用いただきまして誠にありがとうございます。

内訳項目 BREAKDOWN BY CATEGORY (YEN)	金額 (円) AMOUNT (YEN)	内訳金額 (円) AMOUNT (YEN)	内訳等詳細 (DETAILS OF BREAKDOWN)	税区分 (TAX)
◆			ご利用期間 (1/1~1/31)	
◇基本使用料 (計)	2,700	2,700	カケホーダイプラン (スマホ/タブ)	合 算
◇通話料・通信料 (計)	114	114	XI・SMS通信料	1月ご利用分 合 算
◇パケット定額料等 (計)	5,700	6,500	シェアパック5 (小容量) 定額料	合 算
		-800	ずっとドコモ割プラス (料金割引)	合 算
		0	(参考) 当月ご利用データ量 (シェアグループ合計)	3.6G (通信速度制限含む) 合 算
		0	(参考) 当月ご利用データ量	0.8G (通信速度制限含む) 合 算
◇その他ご利用料金等 (計)	1,833	300	spモード利用料	合 算
		300	留守番電話サービス利用料	合 算
		100	my dalz / i コンシェル利用料	合 算
		200	あんしんセキュリティ利用料	合 算
		330	ケータイ補償サービス利用料 (330)	合 算
		400	あんしん遠隔サポート利用料	合 算
		-380	あんしんバック割引	合 算
		50	ケータイお探しサービス利用料	合 算
		-50	ケータイお探しサービス割引料	合 算
		500	dヘルスケア利用料	合 算
		300	ドコモWi-Fi利用料 (spモード)	合 算
		-300	永年キャンペーン割引料 (ドコモWi-Fi)	合 算
		1,998	spモード決済 (料金回収代行/継続課金分)	2月請求分 内 税
		-1,500	docomo with適用額	合 算
		-397	月々サポート適用額	内 税
		0	(参考) 月々サポートシェア子回線残額 (合計)	397円 内 税
		2	ユニバーサルサービス料/基本	1番号あたり2円のご請求となります 合 算
		-20	eピリング割引料	1月請求分 合 算
◇端末等代金分割支払金	956	956	端末等代金分割支払金	3回目のご請求です。(全回)
			ご請求は2020年11月請求迄で、分割支払金残額は	円です。
◇消費税等相当額 (計)	699	699	消費税等相当額 (合計)	合算表示の料金合計×8%
◇合計	12,002	12,002	合計	
		-2935	<NTTドコモからのお知らせ>	
			○継続利用期間は、1月末で	22年11か月となりました。
		9067	○カケホーダイ/ライトプランご契約期間は1月末で	1年3か月となりました。
		1418	○ポイントのお知らせ	
			今月のご利用金額に対する獲得ポイントは、	800です。
		10,485	(ポイント進呈の対象になるご利用金額は、	8,378円です。)
			※その他の獲得ポイントはWEBをご確認ください。	
		÷2=5242	○ステージのお知らせ	
			1月末のステージは、	プラチナステージです。
			※その他のステージ情報はWEBをご確認ください。	

様式第6号(その1)

政務活動費支払証明書

					支出書番号	36		
金額	¥	1	2	7	4	9	費目	通信運搬費
内								訳
金額	摘要						支払先(住所、氏名)	
1,418円	固定電話代(1月分)						(株)ジェイコムウエスト	
11,331円	その他(1月分)						大阪府中央区谷町2-3-12 マルチ谷町ビル	
理由								
<h1>銀行自動引き落としの為</h1>								
上記のとおり支払いしたことを証明します。 平成 31 年 4 月 13 日								
						氏名	久保 隆	

ご利用内容 SERVICES	料金(円) CHARGES	ご利用期間等 PERIOD OF USE
◇◇◇ 2019年 2月 ◇◇◇		
【バック料金】 お得プラン スタンダード 320Mコース PHONE プラス スマートお得割引	9,048	2月 1日~ 2月28日 TEL = 700 ⇒ 756 072-655-3262 ネット 4348 TV 4000
【テレビ】 フジテレビNEXTセット Smart J: COMBox 利用料 VOD 利用料金	1,000 0 3,000	2月 1日~ 2月28日 2月 1日~ 2月28日
【インターネット】 ホームWi-Fi	0	2月 1日~ 2月28日
【固定電話】 072-655-3262		
着信転送 発信番号表示 番号通知リクエスト 割込通話 割込番号表示 オプションバック割引 ユニバーサルサービス料 通話料金 (国内)	500 400 200 300 100 -1,000 2 111	2月 1日~ 2月28日 2月 1日~ 2月28日 2月 1日~ 2月28日 2月 1日~ 2月28日 2月 1日~ 2月28日 2月 1日~ 2月28日 2月 1日~ 2月28日 1月ご利用分
【工事費・手数料】 請求書発行手数料	50	1A
【その他】 スタート割1, 905円税抜×24ヶ月	-1,905	2月 1日~ 2月28日
消費税等 (消費税率8%)	943	税額1円未満、税込除く
合計	<u>12,749</u>	1418 <u>11,331</u>

■電話をご利用の皆様へ
 ユニバーサルサービス料は、日本全国でユニバーサルサービス(加入電話、公衆電話、緊急通報)の提供を確保するためにご負担頂く料金です。
 尚、基礎的電気通信役務支援機関(社団法人電気通信事業者協会)から1番号あたりの費用(番号単価)が公表されています。

■初回のご請求は設置月の日割り分と設置月翌月の1ヶ月分の合算となります。
 ※お手続きの時期により、設置月翌々月までを合算したご請求となる場合があります。
 ■月途中でご契約内容を変更した場合、翌月の請求にて精算となります。

569-0832

高槻市唐崎中4丁目
8-20

久保 隆 様



1902
13

540-100294-47 9 0001/0001 38004953#

J:COM

569-0805
高槻市上田辺町18-1
TSKビル2階
株式会社ジェイコムウエスト 高槻局
内 株式会社ジュピターテレコム分室

<お問い合わせ先>
J:COMカスタマーセンター
TEL 0120-937-000
受付時間 9:00~18:00
HP: www.myjcom.jp/

クレジット払いのご案内 (Confirmation of credit payment)

2019年 2月 8日 発行

日頃、弊社をご利用いただきまして誠にありがとうございます。
下記の金額をご指定のクレジット会社より請求させていただきます。

J:COM ID	XXXXXXXXXX
お客さま名 CUSTOMER'S NAME	久保 隆 様
ご請求月 MONTH OF ISSUE	2019年 2月
ご利用金額 TOTAL AMOUNT DUE	12,749円
振替日 WITHDRAW DATE	ご利用クレジット会社の規約に基づく振替日

- お問い合わせ先 0120-984-212 (フリーコール)
※発信者番号を非通知に設定されている場合は、0120の前に「186」をつけてお電話ください。
- 受付時間 9:00~18:00 (年中無休)
- 【重要】請求書発行停止及び請求書発行手数料改定のお知らせ
2019年5月より、請求書の無料発行を原則として停止いたします。また、有料発行のお客さまにつきましても、2019年6月より一律150円(税抜)に料金改定いたします。
- 請求書発行停止及び請求書発行手数料改定の詳細につきましてはJ:COMホームページのお知らせをご確認ください。
- Webサイト(お客さま情報ページ)にて、お支払口座のご変更のほか、クレジットカード支払いへのご変更ができます。書類のご記入や印鑑は不要です。ぜひ、ご利用ください。
<https://www2.myjcom.jp/join/>
※ご契約内容やお支払い状況等により、ご利用いただけない場合があります。

ご利用料金の内訳は裏面をご覧ください。

株式会社ジェイコムウエスト
〒540-0012
大阪市中央区谷町2-3-12
マルイト谷町ビル



政 務 活 動 費 支 出 書

支出書番号 37

会 派 名	市民連合議員団	平成 30 ³¹ 年4月15日 発行 3/
		平成30年度
議 員 名	久保 隆	費 目 通信運搬費

下記の金額を支出する。

	百	拾	万	千	百	拾	円
金 額			¥	5	2	1	3

ただし

2月電話代

備 考

・按分による場合 政務活動費充当額 (上限額がある場合その額)

10000 円

支払い額

按分率

10,426 円 × $\frac{1}{2}$ = 5,213 円

・広報紙については、支出書に印刷物見本を添付すること。

・図書を購入する場合は、図書名を明記すること。

図書名 ()

政 務 活 動 費 支 払 証 明 書

支出書番号 37

金 額	¥	1	2	3	9	6	費 目	通信運搬費
-----	---	---	---	---	---	---	-----	-------

内 訳

金 額	摘 要	支 払 先 (住所、氏名)
9,102円	携帯電話代(2月分)	(株)エヌ・ティ・ティ・ドコモ
3,294円	その他(2月分)	東京都千代田区2-11-1

理 由

銀行自動引き落としの為

上記のとおり支払いしたことを証明します。

平成31年4月13日

氏 名

久保 隆



政 務 活 動 費 支 払 証 明 書

支出書番号 37

金 額	¥	1	4	6	5	5	費 目	通信運搬費
-----	---	---	---	---	---	---	-----	-------

内 訳

金 額	摘 要	支 払 先 (住所、氏名)
1,324円	固定電話代(2月分)	(株)ジェイコムウエスト
13,331円	その他(2月分)	大阪市中央区谷町2-3-12 マルイト谷町ビル

理 由

銀行自動引き落としの為

上記のとおり支払いしたことを証明します。
平成 31 年 4 月 13 日

氏 名 久保 隆



ご利用内容 SERVICES	料金(円) CHARGES	ご利用期間等 PERIOD OF USE
◇◇◇ 2019年 3月 ◇◇◇		
【パック料金】 お得プラン スタンダード 320Mコース PHONE プラス スマートお得割引	9,048	3月 1日~ 3月31日 TEL = 700 ⇒ 756 072-655-3262 ネット 4348
【テレビ】 フジテレビNEXTセット Smart J: COMBox 利用料 VOD利用料金	1,000 0 1,000	3月 1日~ 3月31日 3月 1日~ 3月31日 TV 4000
【インターネット】 ホームWi-Fi	0	3月 1日~ 3月31日
【固定電話】 072-655-3262		
着信転送	500	3月 1日~ 3月31日
発信番号表示	400	3月 1日~ 3月31日 2A
番号通知リクエスト	200	3月 1日~ 3月31日
割込通話	300	3月 1日~ 3月31日 526 × 1.08 = 568
割込番号表示	100	3月 1日~ 3月31日
オプションパック割引	-1,000	3月 1日~ 3月31日
ユニバーサルサービス料	2	3月 1日~ 3月31日
通話料金 (国内)	24	2月ご利用分
【工事費・手数料】 請求書発行手数料	50	
【その他】 スタート割1,905円税抜×24ヶ月	-1,905	3月 1日~ 3月31日
NHK団体一括代行請求 ※税込	4,160	19年 2月~ 2ヶ月分
消費税等 (消費税率8%)	776	税額1円未満、税込除く
合計	14,655	1324
		13,331

■電話をご利用の皆様へ
 ユニバーサルサービス料は、日本全国でユニバーサルサービス(加入電話、公衆電話、緊急通報)の提供を確保するためにご負担頂く料金です。
 尚、基礎的電気通信役務支援機関(社団法人電気通信事業者協会)から1番号あたりの費用(番号単価)が公表されています。

■初回のご請求は設置月の日割り分と設置月翌月の1ヶ月分の合算となります。
 ※お手続きの時期により、設置月翌々月までを合算したご請求となる場合があります。
 ■月途中でご契約内容を変更した場合、翌月の請求にて精算となります。

569-0832

高槻市唐崎中4丁目
8-20

久保 隆 様



1903
16

540-100294-47 9 0001/0001 32000964#

569-0805
高槻市上田辺町18-1
TSKビル2階
株式会社ジェイコムウエスト 高槻局
内 株式会社ジュビターテレコム分室

<お問い合わせ先>
J:COMカスタマーセンター
TEL 0120-937-000
受付時間 9:00~18:00
HP: www.myjcom.jp/

クレジット払いのご案内 (Confirmation of credit payment)

2019年 3月 9日 発行

日頃、弊社をご利用いただきまして誠にありがとうございます。
下記の金額をご指定のクレジット会社より請求させていただきます。

J:COM ID	[REDACTED]
お客さま名 CUSTOMER'S NAME	久保 隆 様
ご請求月 MONTH OF ISSUE	2019年 3月
ご利用金額 TOTAL AMOUNT DUE	14,655円
振替日 WITHDRAW DATE	ご利用クレジット会社の規約に基づく振替日

- お問い合わせ先 0120-984-212 (フリーコール)
※発信者番号を非通知に設定されている場合は、0120の前に「186」をつけてお電話ください。
- 受付時間 9:00~18:00 (年中無休)
- 【重要】請求書発行基準改定と手数料改定のお知らせ
2019年5月より、請求書の無料発行を原則として停止いたします。また、有料発行のお客さまにつきましても、2019年6月より一律150円(税抜)に料金改定いたします。
- ◆請求書発行基準改定と手数料改定の詳細につきましては、下記ホームページにてご確認ください。
<https://r.jcom.jp/asdf456>
- Webサイト(お客さま情報ページ)にて、お支払口座のご変更のほか、クレジットカード支払いへのご変更ができます。書類のご記入や印鑑は不要です。ぜひ、ご利用ください。
<https://www2.myjcom.jp/join/>
※ご契約内容やお支払い状況等により、ご利用いただけない場合があります。
- J:COMガスをご利用の皆様へ
2019年3月29日より一般コースの標準単位料金を値下げいたします。3月29日以降ホームページをご参照ください。

ご利用料金の内訳は裏面をご覧ください。



政 務 活 動 費 支 出 書

支出書番号 38

会 派 名	市民連合議員団	平成 30 ³¹ 年4月15日 発行
		平成30年度
議 員 名	久保 隆	費 目 通信運搬費

下記の金額を支出する。

	百	拾	万	千	百	拾	円
金 額			¥	5	1	8	0

ただし

3月電話代

備 考

・按分による場合 政務活動費充当額 (上限額がある場合その額)

10,000 円

支払い額 按分率

10360 円 × $\frac{1}{2}$ = 5180 円

・広報紙については、支出書に印刷物見本を添付すること。

・図書を購入する場合は、図書名を明記すること。

図書名 ()

政務活動費支払証明書

支出書番号 38

金額	¥	1	4	4	4	8	費目	通信運搬費
----	---	---	---	---	---	---	----	-------

内 訳

金額	摘要	支払先(住所、氏名)
8,952円	携帯電話代(3月分)	(株)エヌ・ティ・ティ・ドコモ
5,496円	その他(3月分)	東京都千代田区2-11-1

理由

銀行自動引き落としの為

上記のとおり支払いしたことを証明します。

平成31年4月13日

氏名 久保 隆



日頃、ドコモのサービスをご利用いただきまして誠にありがとうございます。

内訳項目 金額 (円) BREAKDOWN BY CATEGORY (YEN)	内訳金額 (円) AMOUNT (YEN)	内訳等詳細 (DETAILS OF BREAKDOWN)	税区分 (TAX)
		ご利用期間 (3/1~3/31)	
◇基本使用料 (計) 2,700	2,700	カケホーダイプラン (スマホ/タブ)	合 算
◇通話料・通信料 (計) 183	183	Xi・SMS通信料	3月ご利用分 合 算
◇パケット定額料等 (計) 5,700	6,500	シェアパック5 (小容量) 定額料	合 算
	-800	ずっとドコモプラス (料金割引)	合 算
	0	(参考) 当月ご利用データ量 (シェアグループ合計)	5.1G (通信速度制限含む) 合 算
	0	(参考) 当月ご利用データ量	1.1G (通信速度制限含む) 合 算
◇その他ご利用料金等 (計) 4,204	300	spモード利用料	合 算
	300	留守番電話サービス利用料	合 算
	-4540	my daiz/iコンシェル利用料	合 算
	100	あんしんセキュリティ利用料	合 算
	200	あんしんセキュリティ利用料	合 算
	330	ケータイ補償サービス利用料 (330)	合 算
	400	あんしん遠隔サポート利用料	合 算
	-380	あんしんバック割引	合 算
	50	ケータイお探しサービス利用料	合 算
	-50	ケータイお探しサービス割引料	合 算
	500	dヘルスケア利用料	合 算
	300	ドコモWiFi利用料 (spモード)	合 算
	-300	永年キャンペーン割引料 (ドコモWiFi)	合 算
	1,974	ドコモ払い/d払い (ご利用代金)	4月請求分 非対象等
	1,998	spモード決済 (料金回収代行/継続課金分)	4月請求分 内 税
	-1,500	docomo with適用額	合 算
	2	ユニバーサルサービス料/基本	1番号あたり2円のご請求となります 合 算
	-20	eピリング割引料	3月請求分 合 算
◇端末等代金分割支払金 956	956	端末等代金分割支払金	5回目のご請求です。(全 回) 非対象等
	-956	ご請求は2020年11月請求迄で、分割支払金残額は 円です。	
◇消費税等相当額 (計) 705	705	消費税等相当額 (合計)	合算表示の料金合計×8%
◇合計 14,448	14,448	合計	
	-5496	<NTTドコモからのお知らせ>	
	8952	○継続利用期間は、3月末で	23年1か月となりました。
	1408	○カケホーダイ/ライトプランご契約期間は3月末で	1年5か月となりました。
		○ポイントのお知らせ	
	10360	今月のご利用金額に対する獲得ポイントは、	800です。
		(ポイント進呈の対象になるご利用金額は、	8,815円です。)
	52 = 5180	※その他の獲得ポイントはWEBをご確認ください。	
		○ステージのお知らせ	
		3月末のステージは、	プラチナステージです。
		※その他のステージ情報はWEBをご確認ください。	

政務活動費支払証明書

					支出書番号	38		
金額	¥	1	2	2	0	0	費目	通信運搬費
内 訳								
金額	摘 要					支 払 先 (住所、氏名)		
1,408円	固定電話代(3月分)					(株)ジェイコムウエスト		
10,792円	その他(3月分)					大阪市中央区谷町2-3-12 マルイト谷町ビル		
理 由								
銀行自動引き落としの為								
上記のとおり支払いしたことを証明します。 平成 31 年 4月 13日								
					氏 名	久保 隆		

ご利用料金の内訳 (Detailed Statement)

(利用内訳 1 / 1ページ)

38

ご利用内容 SERVICES	料金(円) CHARGES	ご利用期間等 PERIOD OF USE
◇◇◇ 2019年 4月 ◇◇◇		
【パック料金】 お得プラン スタンダード 320Mコース PHONE プラス スマートお得割引	9,048	4月 1日~ 4月30日 TEL = 700 → 756 072-655-3262 ネット 4348
【テレビ】 フジテレビNEXTセット Smart J: COMBox 利用料 VOD利用料金	1,000 0 2,500	4月 1日~ 4月30日 4月 1日~ 4月30日 TV 4000
【インターネット】 ホームWi-Fi	0	4月 1日~ 4月30日
【固定電話】 072-655-3262		
着信転送 発信番号表示 番号通知リクエスト 割込通話 割込番号表示 オプションパック割引 ユニバーサルサービス料 通話料金 (国内)	500 400 200 300 100 -1,000 2 102	4月 1日~ 4月30日 4月 1日~ 4月30日 4月 1日~ 4月30日 4月 1日~ 4月30日 4月 1日~ 4月30日 4月 1日~ 4月30日 4月 1日~ 4月30日 3月ご利用分
【工事費・手数料】 請求書発行手数料	50	
【その他】 スタート割1, 905円税抜×24ヶ月	-1,905	4月 1日~ 4月30日
消費税等 (消費税率8%)	903	税額1円未満、税込除く 1408
合計	12,200	10792

■電話をご利用の皆様へ
 ユニバーサルサービス料は、日本全国でユニバーサルサービス(加入電話、公衆電話、緊急通報)の提供を確保するためにご負担頂く料金です。
 尚、基礎的電気通信役務支援機関(社団法人電気通信事業者協会)から1番号あたりの費用(番号単価)が公表されています。

■初回のご請求は設置月の日割り分と設置月翌月の1ヶ月分の合算となります。
 ※お手続きの時期により、設置月翌々月までを合算したご請求となる場合があります。
 ■途中でご契約内容を変更した場合、翌月の請求にて精算となります。

569-0832

高槻市唐崎中4丁目
8-20

久保 隆 様



1904
11

540-100294-47 9

0001/0001 31016832#

J:COM

569-0805

高槻市上田辺町18-1

TSKビル2階

株式会社ジェイコムウエスト 高槻局
内 株式会社ジュビターテレコム分室

<お問い合わせ先>

J:COMカスタマーセンター

TEL 0120-937-000

受付時間 9:00~18:00

HP: www.myjcom.jp/

クレジット払いのご案内 (Confirmation of credit payment)

2019年 4月 10日 発行

日頃、弊社をご利用いただきまして誠にありがとうございます。
下記の金額をご指定のクレジット会社より請求させていただきます。

J:COM ID	[REDACTED]
お客さま名 CUSTOMER'S NAME	久保 隆 様
ご請求月 MONTH OF ISSUE	2019年 4月
ご利用金額 TOTAL AMOUNT DUE	12,200円
振替日 WITHDRAW DATE	ご利用クレジット会社の規約に基づく振替日

- お問い合わせ先 0120-984-212 (フリーコール)
※発信者番号を非通知に設定されている場合は、0120の前に「186」をつけてお電話ください。
- 受付時間 9:00~18:00 (年中無休)
- 【重要】請求書発行基準改定と手数料改定のお知らせ
2019年5月より、請求書の無料発行を原則として停止いたします。また、有料発行のお客さまにつきましても、2019年6月より一律150円(税抜)に料金改定いたします。
- ◆請求書発行基準改定と手数料改定の詳細につきましては、下記ホームページにてご確認ください。
<https://r.jcom.jp/asdf456>
- Webサイト(お客さま情報ページ)にて、お支払口座のご変更のほか、クレジットカード支払いへのご変更ができます。書類のご記入や印鑑は不要です。ぜひ、ご利用ください。
<https://www2.myjcom.jp/join/>
※ご契約内容やお支払い状況等により、ご利用いただけない場合があります。
- J:COMガスをご利用の皆様へ
2019年3月29日より一般コースの基準単位料金を値下げいたしました。詳細については、ホームページをご参照ください。

ご利用料金の内訳は裏面をご覧ください。



政 務 活 動 費 支 出 書

支出書番号 39

会 派 名	市民連合議員団	平成 30 ³¹ 年4月15日 発行 31
		平成30年度
議 員 名	久保 隆	費 目 旅費及び交通費

下記の金額を支出する。

	百	拾	万	千	百	拾	円
金 額			¥	6	4	2	9

ただし

1月ガソリン代

備 考

・按分による場合 政務活動費充当額 (上限額がある場合その額)

10000 円

支払い額

按分率

$$12,858 \text{ 円} \times \frac{1}{2} = 6,429 \text{ 円}$$

・広報紙については、支出書に印刷物見本を添付すること。

・図書を購入する場合は、図書名を明記すること。

図書名 ()

(参考様式)

領 収 書 等 貼 付 用 紙

支出書番号



39

ENEOS

納品書(領収書)

ガソリン税にも消費税が課税されています。

2019年01月02日 16:45

売上

カード かいゆ 様

トク XXXXXXXXXXXX

提携カード

車両番号 実車番

0026-00

レギュラー

P-03

17.73L

*

144円

¥2,553

合計 ¥2,553

(内消費税等(8.00%) ¥189)

クレジット支払

有効期限: XX/XX NC

支払方法: 一括払い

承認番号: 0000334

現金でお買上げの場合は領収書にかえさせていただきます。

消費税額表示のない場合は消費税を請求書にて

ご請求いたします。

消費税には、地方消費税が含まれています。

株式会社 東洋石油

DDセルフ目垣SS

大阪府 茨木市

目垣3-18-14

TEL:072-634-9221

SS-600394

レシートNo 5821-01

デ-タNo3395-3397

外通番17-12996

2019/01/02

ENEOS

納品書(領収書)

ガソリン税にも消費税が課税されています。

2019年01月11日 15:42

売上

カード かいゆ 様

トク XXXXXXXXXXXX

提携カード

車両番号 実車番

0026-00

レギュラー

P-09

34.36L

*

141円

¥4,845

合計 ¥4,845

(内消費税等(8.00%) ¥359)

クレジット支払

有効期限: XX/XX NC

支払方法: 一括払い

承認番号: 0004062

現金でお買上げの場合は領収書にかえさせていただきます。

消費税額表示のない場合は消費税を請求書にて

ご請求いたします。

消費税には、地方消費税が含まれています。

株式会社 東洋石油

DDセルフ目垣SS

大阪府 茨木市

目垣3-18-14

TEL:072-634-9221

SS-600394

レシートNo 1662-03

デ-タNo9915-9917

外通番17-13946

2019/01/11

(参考様式)

領 収 書 等 貼 付 用 紙

支出書番号

39

ENEOS

納品書(領収書)
2019年01月18日 18:44

売上
[redacted] 様

ト-カ XXXXXXXXXXXXX

提携カード
車両番号 実車番

0210-00
ENEOSレギュラー P-02
19.30L *
137円 ¥2,644

合計 ¥2,644
(内消費税等(8.00%) ¥196)

クレジット支払
有効期限: XX/XX NC
支払方法: 一括払い
承認番号: 0000690

現金でお買上げの場合は領収書に控えさせて頂きます。
消費税額表示のない場合は消費税を請求書にて
ご請求いたします。
消費税には、地方消費税が含まれています。

アイビー商事株式会社 高槻SS
大阪府 高槻市
津之江町1丁目45-8 SS-201855
TEL:072-675-3759
レシートNo 2533-01 デ-5No2918-2920
外通番17-34939
2019/01/18

コスモ石油

納品書 (領収書)

コスモ石油販売(株) 京阪神カンパニー
セルフステーション茨木白川
大阪府茨木市 白川 2丁目
2-29

TEL:072-637-1671

SS-069815

2019年01月25日 18:02

伝票No.0551
通番4367

[redacted] 様
XXXXXXXXXXXX
お買上

11200
レギュラーガソリン P13 ¥2816
数量 20.56(L)
単価 @137

合計 ¥2,816
(内消費税等 ¥209)
承認No.000001934
支払方法 通常

8943-8943 05.2019/01/25
レシートを折りたたんで保管の際は
印字面が内側になる様にお願いします

1A

12858

±2 = 6,429A

政 務 活 動 費 支 出 書

支出書番号 40

会 派 名	市民連合議員団	平成 30 ³¹ 年4月15日 発行
		平成30年度
議 員 名	久保 隆	費 目 旅費及び交通費

下記の金額を支出する。

	百	拾	万	千	百	拾	円
金 額			¥	7	7	4	5

ただし

2月ガソリン代

備 考

・按分による場合 政務活動費充当額(上限額がある場合その額)

10000 円

支払い額 按分率

15,490 円 × 1/2 = 7,745 円

・広報紙については、支出書に印刷物見本を添付すること。

・図書を購入する場合は、図書名を明記すること。

図書名 ()

(参考様式)

領 収 書 等 貼 付 用 紙

支出書番号

39 40

Enejet

ENEOS

ENEOS

納品書(領収書)

中央石油販売(株)
高槻 SS
大阪府高槻市川西町1-21-11
TEL:072-686-3401
2019/02/05(火)09:58

ID
[REDACTED] XXX 28185 様
売上 ID
レギュラー
000260
19.59L @138.0 L-3N-7

小計 ¥2,703
合計 ¥2,703
承認No. 0001477
支払方法 一括

事前OK
端末処理通番 14443
※本書保管上のお願い!!!
財布・手帳等にはさんで保管頂く
場合は、印刷面を内側に折り保管
をお願い致します。
いまなら電子マネーナナコで
お支払いいただくと、ガソリン
軽油1Lにつき2ポイント!
No.3753 担当:0001
POS番号01

納品書(領収書)

ガソリン税にも消費税が課税されて
います。 2019年02月13日 19:03

売上 ID カイイ 様
XXXXXXXXXXXX [REDACTED]
提携カード
車両番号 実車番
0026-00
レギュラー P-03
15.84L *
139円 ¥2,202

合計 ¥2,202 (内消費税等(8.00%) ¥163)

クレジット支払
有効期限: XX/XX NC
支払方法: 一括払い
承認番号: 0002181
現金でお買上げの場合は領収書にかえさせていただきます。
消費税額表示のない場合は消費税を請求書にて
ご請求いたします。
消費税額は、地方消費税が含まれています。

株式会社 東洋石油
DDセルフ目垣SS
大阪府 茨木市
目垣3-18-14
TEL:072-634-9221 SS-600394
レシートNo 7082-01
デ-5No9021-9023
加通番17-18200
2019/02/14

納品書(領収書)

ガソリン税にも消費税が課税されて
います。 2019年02月18日 17:38

売上 ID カイイ 様
XXXXXXXXXXXX [REDACTED]
提携カード
車両番号 実車番
0026-00
レギュラー P-09
40.03L *
139円 ¥5,564

合計 ¥5,564 (内消費税等(8.00%) ¥412)

クレジット支払
有効期限: XX/XX NC
支払方法: 一括払い
承認番号: 0002307
現金でお買上げの場合は領収書にかえさせていただきます。
消費税額表示のない場合は消費税を請求書にて
ご請求いたします。
消費税額は、地方消費税が含まれています。

株式会社 東洋石油
DDセルフ目垣SS
大阪府 茨木市
目垣3-18-14
TEL:072-634-9221 SS-600394
レシートNo 1947-03
デ-5No3404-3406
加通番17-18833
2019/02/18

(参考様式)

領 収 書 等 貼 付 用 紙

支出書番号

29 40

ENEOS

納品書(領収書)

ガソリン税にも消費税が課税されています。

2019年02月20日 12:09

売上

ID カイ 様

トーク XXXXXXXXXXXX

提携カード

車両番号 実車番

0026-00

レギュラー P-05

15.32L

149円 ¥2,282

合計 ¥2,282

(内消費税等(8.00%) ¥169)

クレジット支払

有効期限: XX/XX NC

支払方法: 一括払い

承認番号: 0005672

現金でお買上げの場合は領収書にかえさせていただきます。

消費税額表示のない場合は消費税を請求書にて

ご請求いたします。

消費税には、地方消費税が含まれています。

株式会社 東洋石油
Dr. Drive高槻北SS

大阪府 高槻市

浦堂2丁目34-2

TEL:072-688-3475 SS-600751

サイトNo 4745-01

デ-外No2920-2922

外通番17-24491

2019/02/20

ENEOS

納品書(領収書)

ガソリン税にも消費税が課税されています。

2019年02月25日 21:15

売上

ID カイ 様

XXXXXXXXXXXX

提携カード

車両番号 実車番

0026-00

レギュラー P-03

19.29L

142円 ¥2,739

合計 ¥2,739

(内消費税等(8.00%) ¥203)

クレジット支払

有効期限: XX/XX NC

支払方法: 一括払い

承認番号: 0000283

現金でお買上げの場合は領収書にかえさせていただきます。

消費税額表示のない場合は消費税を請求書にて

ご請求いたします。

消費税には、地方消費税が含まれています。

株式会社 東洋石油
DDセルフ目垣SS

大阪府 茨木市

目垣3-18-14

TEL:072-634-9221 SS-600394

サイトNo 4580-01

デ-外No9505-9507

外通番17-19711

2019/02/26

2月
15,490
÷2 = 7,745

政 務 活 動 費 支 出 書

支出書番号 41

会 派 名	市民連合議員団	平成 30 年4月15日 発行 31
		平成30年度
議 員 名	久保 隆	費 目 旅費及び交通費

下記の金額を支出する。

	百	拾	万	千	百	拾	円
金額			¥	9	1	0	0

ただし

3月ガソリン代

備 考

・按分による場合 政務活動費充当額(上限額がある場合その額)

10000 円

支払い額

按分率

18200 円 × 1/2 = 9100 円

・広報紙については、支出書に印刷物見本を添付すること。

・図書を購入する場合は、図書名を明記すること。

図書名 ()

(参考様式)

領 収 書 等 貼 付 用 紙

支出書番号

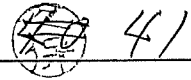

ENEOS

ENEOS

Enejet

納品書(領収書)

2019年03月03日 14:16

売上
[Redacted] 様
トク XXXXXXXXXXXXX
提携カード
車両番号 実車番

ENEOSレギュラー P-03
19.00L *
142円 ¥2,698

合計 ¥2,698
(内消費税等(8.00%) ¥200)

クレジット支払
有効期限: XX/XX NC
支払方法: 一括払い
承認番号: 0000758

現金でお買上げの場合は領収書にかえさせて頂きます。
消費税額表示のみの場合は消費税を請求書にて
ご請求いたします。
消費税には、地方消費税が含まれています。

アイビー商事株式会社 高槻SS
大阪府 高槻市
津之江町1丁目45-8
TEL:072-675-3759 SS-201855
シートNo 2329-01 デ-5No9067-9069
外通番17-36346

2019/03/03

納品書(領収書)

2019年03月10日 16:03

売上
[Redacted] 様
トク XXXXXXXXXXXXX
提携カード
車両番号 実車番

ENEOSレギュラー P-02
18.50L *
142円 ¥2,627

合計 ¥2,627
(内消費税等(8.00%) ¥195)

クレジット支払
有効期限: XX/XX NC
支払方法: 一括払い
承認番号: 0004173

現金でお買上げの場合は領収書にかえさせて頂きます。
消費税額表示のみの場合は消費税を請求書にて
ご請求いたします。
消費税には、地方消費税が含まれています。

アイビー商事株式会社 高槻SS
大阪府 高槻市
津之江町1丁目45-8
TEL:072-675-3759 SS-201855
シートNo 3569-01 デ-5No1611-1613
外通番17-36586

2019/03/10

納品書(領収書)

中央石油販売(株)
高槻 SS
大阪府高槻市川西町1-21-11
TEL:072-686-3401
2019/03/17(日)09:16

iD [Redacted] 様
[Redacted] XXX 28185

売上 ID
レギュラー
000260 ¥2549
17.95L @142.0 L-2N-4

小計 ¥2,549
合計 ¥2,549

承認No. 0005054
支払方法 一括

事前OK
端末処理通番 16453
※本書保管上のお願!!!
財布・手帳等にはさんで保管頂く
場合は、印刷面を内側に折り保管
をお願い致します。

いまなら電子マネーナナコで
お支払いいただくと、ガソリン
軽油1Lにつき2ポイント!
No.7881 担当:0001
POS番号01

(参考様式)

領 収 書 等 貼 付 用 紙

支出書番号

41

ENEOS

納品書(領収書)

ガソリン税にも消費税が課税されています。

2019年03月19日 16:51

売上

〇〇〇 〇〇 様
 トーカ XXXXXXXXXXXX
 提携カード
 車両番号 実車番
 0026-00
 レギュラー P-05
 34.08L *

149円 ¥5,077

合計 ¥5,077

(内消費税等(8.00%) ¥376)

クレジット支払

有効期限: XX/XX NC

支払方法: 一括払い

承認番号: 0000209

現金でお買上げの場合は領収書にかえさせていただきます。

消費税額表示のみ場合は消費税を請求書にてご請求いたします。

消費税には、地方消費税が含まれています。

株式会社 東洋石油
Dr. Drive高槻北SS

大阪府 高槻市

浦堂2丁目34-2

TEL:072-688-3475

SS-600751

サイトNo 3737-01

テ-ルNo8772-8774

外通番17-26198

2019/03/19

ENEOS

納品書(領収書)

ガソリン税にも消費税が課税されています。

2019年03月25日 11:40

売上

〇〇〇 〇〇 様
 トーカ XXXXXXXXXXXX
 提携カード
 車両番号 実車番
 0026-00
 レギュラー P-05
 18.07L *

149円 ¥2,692

合計 ¥2,692

(内消費税等(8.00%) ¥199)

クレジット支払

有効期限: XX/XX NC

支払方法: 一括払い

承認番号: 0002005

現金でお買上げの場合は領収書にかえさせていただきます。

消費税額表示のみ場合は消費税を請求書にてご請求いたします。

消費税には、地方消費税が含まれています。

株式会社 東洋石油
Dr. Drive高槻北SS

大阪府 高槻市

浦堂2丁目34-2

TEL:072-688-3475

SS-600751

サイトNo 5141-01

テ-ルNo2020-2022

外通番17-26589

2019/03/25

ENEOS

納品書(領収書)

2019年03月29日 12:25

売上

〇〇〇 〇〇 様
 トーカ XXXXXXXXXXXX
 提携カード
 車両番号 実車番
 0210-00
 ENEOSレギュラー P-03
 17.40L *

147円 ¥2,557

合計 ¥2,557

(内消費税等(8.00%) ¥189)

クレジット支払

有効期限: XX/XX NC

支払方法: 一括払い

承認番号: 0002459

現金でお買上げの場合は領収書にかえさせていただきます。

消費税額表示のみ場合は消費税を請求書にてご請求いたします。

消費税には、地方消費税が含まれています。

アイビー商事株式会社 高槻SS

大阪府 高槻市

津之江町1丁目45-8

TEL:072-675-3759

SS-201855

サイトNoS8001-01 テ-ルNo####-####

外通番51-00001

2019/03/29

3月

18200

1/2 = 9100

政 務 活 動 費 支 出 書

支出書番号 42

会 派 名	市民連合議員団	平成 30 ³¹ 年4月15日 発行 3/
		平成30年度
議 員 名	久保 隆	費 目 旅費及び交通費

下記の金額を支出する。

	百	拾	万	千	百	拾	円
金 額			¥	5	0	0	0

ただし

1月イコカチャージ代

備 考

- ・按分による場合 政務活動費充当額 (上限額がある場合その額)

支払い額 10,000 円 × 按分率 $\frac{1}{2}$ = 5,000 円

5,000 円

- ・広報紙については、支出書に印刷物見本を添付すること。

- ・図書を購入する場合は、図書名を明記すること。

図書名 ()

(参考様式)

領 収 書 等 貼 付 用 紙

支出書番号



42

領 収 書	
ご利用日付	2019年-1月-7日
カード番号	[REDACTED]
取引内容	チャージ 金10000円
伝票番号: 69458	
この領収書は大切に保存してください	
ご利用ありがとうございます	
枚方市駅005号機発行	
京阪電気鉄道株式会社	

1月

10,000 ÷ 2 =

5,000

政 務 活 動 費 支 出 書

支出書番号 43

会 派 名	市民連合議員団	平成 30 ³¹ 年4月15日 発行
		平成30年度
議 員 名	久保 隆	費 目 旅費及び交通費

下記の金額を支出する。

	百	拾	万	千	百	拾	円
金 額			¥	5	0	0	0

ただし

2月イコカチャージ代

備 考

・按分による場合 政務活動費充当額 (上限額がある場合その額)

5,000 円

支払い額 10,000 円 × 按分率 1/2 = 5,000 円

・広報紙については、支出書に印刷物見本を添付すること。

・図書を購入する場合は、図書名を明記すること。

図書名 ()

(参考様式)

領 収 書 等 貼 付 用 紙

支出書番号

④ 43

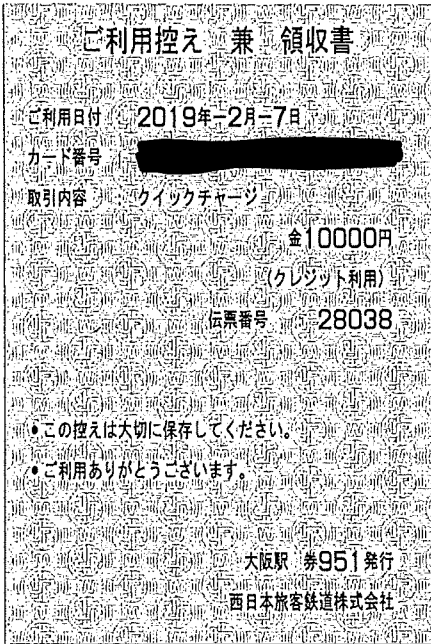

2月

10,000 ÷ 2 =

5,000 -

政 務 活 動 費 支 出 書

支出書番号 44

会 派 名	市民連合議員団	平成 30 ³¹ 年4月15日 発行
		平成30年度
議 員 名	久保 隆	費 目 旅費及び交通費
下記の金額を支出する。		
金 額	百	拾
		万
		千
		百
		拾
		円
¥	5	0
	0	0
		0
<p>ただし</p> <p style="text-align: center;">3月イコカチャージ代</p>		
<p>備 考</p> <p>・按分による場合 政務活動費充当額 (上限額がある場合その額)</p> <p style="text-align: right;">5,000 円</p> <p>支払い額 按分率</p> <p>10,000 円 × $\frac{1}{2}$ = 5,000 円</p>		
<p>・広報紙については、支出書に印刷物見本を添付すること。</p> <p>・図書を購入する場合は、図書名を明記すること。</p> <p>図書名 ()</p>		

(参考様式)

領 収 書 等 貼 付 用 紙

支出書番号

44

ご利用控え 兼 領収書

ご利用日付 2019年-3月-6日

カード番号 [REDACTED]

取引内容 クイックチャージ

金額 10000円
(クレジット利用)

伝票番号 13532

- この控えは大切に保存してください。
- ご利用ありがとうございます。

高槻駅 券A03発行
西日本旅客鉄道株式会社

3月

10,000 ÷ 2

5000-

(参考様式)

領 収 書 等 貼 付 用 紙

支出書番号

45

領 収 証

久保隆様 2019年 1月 24日

★ ¥14,094-

但 71127-127代
上記正に領収いたしました

内 訳

税抜金額

消費税額等(%)

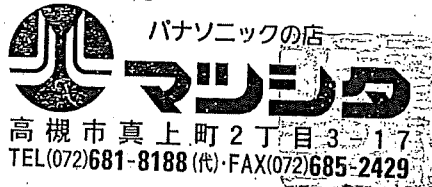

ココヨ ウケ-1048

2019年02月11日(月)

久保隆様 領 収 証

¥1,613-

上記正に領収しました(消費税 119円を含みます)

コーナン商事株式会社

〒593-8324堺市西区鳳東町6-637-1

高槻城西店

TEL072-662-5950 現口 掛口 クレ口 SR口

※保管上のお願
財布等で保管戴く場合は、印刷面を内側に折って保管願います。
お買上げ明細だけの返品、交換はお受けできません。

コーナン用紙代出

担当者

証 収 領
コーナン
072-662-5950
高槻城西店

(参考様式)

領 収 書 等 貼 付 用 紙

支出書番号

45

領 収 証

久保隆様 2019年3月16日

★ 11,664 -

但 フォンターインク代
上記正に領収いたしました

内 訳

税抜金額

消費税額等(%)

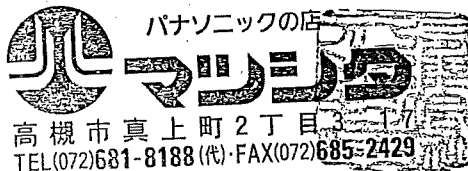

領 収 証 A 609158

久保隆様 2019年3月31日

金額

11,507

内消費税 111

内訳 200円以内

上記正に領収いたしました

収入印紙

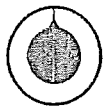

住いと専 高槻店
ホーナー・コーナン
コーナークラウド株式会社 高槻店
高槻市芝生町4-1-1
TEL 0726(77)2952

係 印

当社はこの用紙にプリンター印字以外の領収証は発行致しません。又係印なきものは無効です。

28,878円