

月日	支出 書 番号	摘 要	収入額	支払額	残額	費 目							
						研修会・ 会議費	資料購入及 び作成費	広報費	使用料及 び借上料	通信運搬費	旅費及び 交通費	事務雑費	会派共用費
4	4	0001 FAXインクリボン		2,138	-2,138							2,138	
4	24	0002 政務活動費(4月~6月分)	210,000		207,862								
4	27	0003 新聞購読料(4月分)		3,850	204,012		3,850						
5	15	0004 インクカートリッジ		12,707	191,305							12,707	
5	18	0005 ガソリン代(5月分)		2,275	189,030						2,275		
5	25	0006 携帯電話料(4月分)		3,862	185,168					3,862			
5	25	0007 新聞購読料(5月分)		3,850	181,318		3,850						
6	1	0008 FAX利用料(4月分)		902	180,416					902			
6	25	0009 携帯電話料(5月分)		3,559	176,857					3,559			
6	26	0010 新聞購読料(6月分)		3,850	173,007		3,850						
7	3	0011 西日本旅客鉄道(株)チャージ料(7月分)		1,000	172,007						1,000		
7	13	0012 政務活動費(7~9月分)	210,000		382,007								
7	14	0013 ガソリン代(7月分)		2,410	379,597						2,410		
7	25	0014 携帯電話料(6月分)		3,121	376,476					3,121			
7	27	0015 新聞購読料(7月分)		3,850	372,626		3,850						
8	1	0016 FAX利用料(6月分)		1,051	371,575					1,051			
8	4	0017 A4コピー用紙・ボードマーカー		855	370,720							855	
8	23	0018 ガソリン代(8月分)		1,000	369,720						1,000		
8	27	0019 携帯電話料(7月分)		4,122	365,598					4,122			
9	3	0020 FAX利用料(7月分)		823	364,775					823			

預金利息	0
------	---

合 計	0	15,400	0	0	17,440	6,685	15,700	0	55,225
-----	---	--------	---	---	--------	-------	--------	---	--------

月日	支出 書 番号	摘 要	収入額	支払額	残額	費 目											
						研修会・ 会議費	資料購入及 び作成費	広報費	使用料及 び借上料	通信運搬費	旅費及び 交通費	事務雑費	会派共用費				
9	14	0021		書籍代	1,080	363,695		1,080									
9	20	0022		ガソリン代(9月分)	2,400	361,295					2,400						
9	25	0023		携帯電話料(8月分)	3,204	358,091				3,204							
10	1	0024		FAX利用料(8月分)	1,040	357,051				1,040							
10	15	0025	210,000	政務活動費(10月分~1.2月分)		567,051											
10	25	0026		携帯電話料(9月分)	3,484	563,567				3,484							
10	26	0027		新聞購読料(10月分)	3,850	559,717		3,850									
11	1	0028		FAX利用料(9月分)	807	558,910				807							
11	19	0029		西日本旅客鉄道チャージ料(11月分)	1,000	557,910					1,000						
11	26	0030		インクカートリッジ他	12,442	545,468									12,442		
11	26	0031		携帯電話料(10月分)	2,954	542,514				2,954							
11	27	0032		ガソリン代(11月分)	2,340	540,174					2,340						
11	27	0033		新聞購読料(11月分)	3,850	536,324		3,850									
11	30	0034		A4コピー用紙、宛名・表示ラベル	1,692	534,632									1,692		
12	3	0035		FAX利用料(10月分)	770	533,862				770							
12	21	0036		新聞購読料(12月分)	3,850	530,012		3,850									
12	25	0037		携帯電話料(11月分)	2,304	527,708				2,304							
1	4	0038		FAX利用料(11月分)	775	526,933				775							
1	15	0039	210,000	政務活動費(1月分~3月分)		736,933											
1	16	0040		ガソリン代(1月分)	1,390	735,543					1,390						

預金利息	0
累 計	0

合 計	0	12,630	0	0	15,338	7,130	14,134	0	
累 計	0	28,030	0	0	32,778	13,815	29,834	0	104,457

月日	支出 書 番号	摘 要	収入額	支払額	残額	項 目							
						研修会・ 会議費	資料購入及 び作成費	広報費	使用料及 び借上料	通信運搬費	旅費及び 交通費	事務雑費	会派共用費
1	25	0041		2,168	733,375					2,168			
1	29	0042		3,400	729,975		3,400						
2	1	0043		788	729,187					788			
2	11	0044		1,500	727,687						1,500		
2	22	0045		1,500	726,187						1,500		
2	23	0046		11,281	714,906							11,281	
2	25	0047		2,372	712,534					2,372			
2	26	0048		4,037	708,497		4,037						
3	1	0049		967	707,530					967			
3	25	0050		2,705	704,825					2,705			
3	26	0051		4,037	700,788		4,037						
4	1	0052		757	700,031					757			
4	25	0053		2,682	697,349					2,682			
		0054			697,349								
		0055			697,349								
		0056			697,349								
		0057			697,349								
		0058			697,349								
		0059			697,349								
		0060			697,349								

預金利息	0
累 計	0

合 計	0	11,474	0	0	12,439	3,000	11,281	0	
累 計	0	39,504	0	0	45,217	16,815	41,115	0	142,651

日付: 2019年4月23日 議員名: 久保隆夫

政 務 活 動 費 支 出 書

支出書番号 1

会 派 名	市民連合議員団	平成30年4月4日 発行
		平成30年度
議 員 名	久保隆夫	費 目 事務雑費

下記の金額を支出する。

	百	拾	万	千	百	拾	円
金 額			¥	2	1	3	8

ただし

FAXインクリボン

備 考

・按分による場合 政務活動費充当額 (上限額がある場合その額)
円

支払い額 按分率
円 × / = 円

・広報紙については、支出書に印刷物見本を添付すること。

・図書を購入する場合は、図書名を明記すること。

図書名 ()

(参考様式)

領 収 書 等 貼 付 用 紙

支出書番号

/

領 収 証

○コーナン

高槻店 ☎072-677-2957

☆高槻市からのお知らせ☆
○住宅用火災報知器を設置しま
しょう！
○振り込み詐欺が多発していま
す。ご注意ください！
2018年04月04日(水)17:54 ｼﾞﾀ0003

責No

4971275106864JAN
001425外FAXｲﾝｸﾘｯｼﾞﾝ ¥1,980
小計 ¥1,980
(外税8%ﾀｲｼﾞョウ ¥1,980)
外税8% ¥158
(税合計 ¥158)
合計 ¥2,138
お預り ¥2,200
お釣り ¥62

お買上点数 1点
～レシート表記のお知らせ～
商品名の前に、セ)のついている
商品はセルフメディケーション税
制控除対象商品です。



ｼﾞﾀNo9865

店No00036

政 務 活 動 費 支 出 書

支出書番号 3

会 派 名	市民連合議員団	平成30年4月27日 発行
		平成30年度
議 員 名	久保隆夫	費 目 資料購入及び作成費
下記の金額を支出する。		
金 額	百	拾
		万
		千
		百
		拾
		円
¥	3	8
		5
		0
ただし		
新聞購読料 (4月分)		
備 考		
・按分による場合 政務活動費充当額 (上限額がある場合その額)		
円		
支払い額	按分率	
円 ×	/	=
		円
・広報紙については、支出書に印刷物見本を添付すること。		
・図書を購入する場合は、図書名を明記すること。		
図書名 ()		

(参考様式)

領 収 書 等 貼 付 用 紙

支出書番号

3

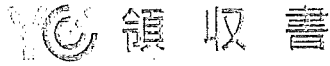

区域005 全戸1538 お問合せNo. [Redacted]

お名前 久保 隆夫 様

下田部町 2丁目55-1
関西不二サッシ(株)内
30年 4月分

銘 柄	部 数	金 額	
1 読売朝刊	1	3,850	◇左記の通り領収しました
2			
3			
合 計		3,850 円	領収日 30年4月27日

購読料は、手続きの簡単な口座振替を、ぜひご利用ください。

読売センター下田部
高槻市登町15-19

TEL 072-674-5026

領収印 [Redacted]

2018年04月分
芝生町1丁目66-4



領 収 証

No. [Redacted]

久保 隆夫 様

銘 柄	部	金 額	本体価格	消費税
産経新聞	1	4,037	3,738	299
合 計			¥4,037 (消費税込み)	

お知らせ

毎度ご購入有難うござ
います。上記の通り領
収いたしました。



産経新聞富田専売所
〒569-0827 高槻市如是町21-15
TEL: 072-693-0110

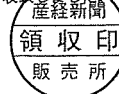

政 務 活 動 費 支 出 書

支出書番号 4

会 派 名	市民連合議員団	平成30年5月15日 発行
		平成30年度
議 員 名	久保隆夫	費 目 事務雑費

下記の金額を支出する。

	百	拾	万	千	百	拾	円
金 額		¥	1	2	7	0	7

ただし

インクカートリッジ

備 考

・按分による場合 政務活動費充当額 (上限額がある場合その額)
円

支払い額 按分率
円 × / = 円

・広報紙については、支出書に印刷物見本を添付すること。

・図書を購入する場合は、図書名を明記すること。

図書名 ()

(参考様式)

領 収 書 等 貼 付 用 紙

支出書番号

4

KS 新製品が安い ケースデンキ

お買上げ明細

2018年 5月15日(火) 12時31分

-----<明細>-----		
1 インクカートリッジ キヤノン 4960999904535 BCI-351XLM	2点	¥2,742
		・ 持帰
2 インクカートリッジ キヤノン 4960999904894 BCI-351XLY	2点	¥2,742
		・ 持帰
3 インクカートリッジ キヤノン 4960999971308 BCI-350XLPGBKW	2点	¥5,852
		・ 持帰
4 インクカートリッジ キヤノン 4960999904887 BCI-351XLC	1点	¥1,371
	7点/合計	¥12,707
	(内消費税等	¥941)

[0524025-052002197-2310006200402]

領 収 証

2018年 5月15日(火) 12時31分

久保隆夫 様

金額 ¥12,707

(内消費税等 ¥941)

但し、お品代として

上記金額正に領収致しました。

-----<決済内訳>-----		
現金		¥12,707
	(内消費税等	¥941)

現金お預かり ¥15,007
お釣り ¥2,300

ケースデンキ高槻店
電話番号 072-673-6300
販売担当者

店コード 2200005240250
売上伝票番号 2310006200402

政 務 活 動 費 支 出 書

支出書番号 5

<p>会 派 名</p>	<p>市民連合議員団</p>	<p>平成30年5月18日 発行</p>					
<p>議 員 名</p> <p>久保隆夫</p>		<p>費 目</p> <p>旅費及び交通費</p>					
<p>下記の金額を支出する。</p>							
<p>金 額</p>	<p>百</p>	<p>拾</p>	<p>万</p>	<p>千</p>	<p>百</p>	<p>拾</p>	<p>円</p>
			¥	2	2	7	5
<p>ただし</p> <p>ガソリン代 (5月分)</p>							
<p>備 考</p> <p>・按分による場合 政務活動費充当額 (上限額がある場合その額)</p> <p style="text-align: right;">円</p> <p>支払い額 按分率</p> <p>4,550 円 × 1/2 = 2,275 円</p>							
<p>・広報紙については、支出書に印刷物見本を添付すること。</p> <p>・図書を購入する場合は、図書名を明記すること。</p> <p>図書名 ()</p>							

(参考様式)

領 収 書 等 貼 付 用 紙

支出書番号

5

ENEOS

納品書(領収書)

2018年05月18日 17:56

売上
Tカード会員久保隆夫 様

6-600118-49990-000

現金会員

車両番号 実車番

0026-00

レギュラー

P-07

31.38L(個)

*

@145

¥4,550

合計 ¥4,550

(内消費税等(8.00%)) ¥337

Tカード会員コード: [REDACTED]

Tポイント: 21P

利用ポイント 0P

利用可能ポイント [REDACTED]

本日付与されたポイントは2~3日
目以降に反映されます。有効期限切
等の理由で、Tカードにポイントが
加算されないことがあります。

詳細はwww.tsile.jpにてご確認下さ
い。

現金でお買上げの場合は領収書に、
かえさせていただきます。

吉川石油株式会社 高槻南SS

大阪府 高槻市

芝生町3丁目2-3

TEL:072-677-0381

SS-600118

サイトNo 7084-02

デジ-No9741-9741

2018/05/18

政 務 活 動 費 支 出 書

支出書番号 6

<p>会 派 名</p>	<p>市民連合議員団</p>	<p>平成30年5月25日 発行</p>					
		<p>平成30年度</p>					
<p>議 員 名</p>	<p>久保隆夫</p>	<p>費 目 通信運搬費</p>					
<p>下記の金額を支出する。</p>							
<p>金 額</p>	<p>百</p>	<p>拾</p>	<p>万</p>	<p>千</p>	<p>百</p>	<p>拾</p>	<p>円</p>
			¥	3	8	6	2
<p>ただし 携帯電話料 (4月分)</p>							
<p>備 考</p> <p>・按分による場合 政務活動費充当額 (上限額がある場合その額)</p> <p style="text-align: right;">円</p> <p>支払い額 按分率</p> <p>7,724 円 × 1/2 = 3,862 円</p>							
<p>・広報紙については、支出書に印刷物見本を添付すること。</p> <p>・図書を購入する場合は、図書名を明記すること。</p> <p>図書名 ()</p>							

(参考様式)

領 収 書 等 貼 付 用 紙

支出書番号

6

裏面からの続きです>>	
訳(円)	備考
 料金領収証 RECEIPT FOR SERVICES 2018年 5月ご請求分 (4月利用分) ご請求先氏名 久保 隆夫 様 下記ご利用料金を 5月 25日口座振替により 領収いたしました。 KDDI株式会社 <small>〒163-8003 東京都新宿区西新宿2丁目8番1号 KDDIビル</small>	
ご請求コード CUSTOMER CODE	[REDACTED]
領 収 金 額 AMOUNT RECEIVED	14,607円
うち消費税等 TAX	1,052円
金融機関名 FINANCIAL INSTITUTION	[REDACTED]
支 店 名 BRANCH	[REDACTED]
口 座 番 号 ACCOUNT NUMBER	*****

印紙税申告納
付につき新宿
税務署承認済

紙 用 付 貼 等 書 收 領

支出書番号

6

KDDI株式会社
KDDI CORPORATION

発行年月日 DATE OF ISSUE 2018年 5月 5日

料金明細書 <凡例> 税込または免税料金等: 「*」、旧税率計算対象料金: 「#」

2018年 4月

ご利用年月

14,607円

総合計

●合計 14,206円

備考

内訳(円)

金額(円)

ご利用項目

●au電話料金
ご利用番号
< 4月ご利用内訳 >
▼プラン利用料
プランMシンプル WIN
誰でも割+家族割
▼オプシヨ使用料
安心ケータイサポート
▼通話料/プランMシンプル WIN
通話料
誰でも割+家族割/通話料
無料通話料/通話料
▼ユニバーサルサービス料
▼消費税等(8%)
auご利用月額は2018年 5月で23年 3ヶ月目です。

ご利用番号
< 4月ご利用内訳 >
▼プラン利用料
カケホ
誰でも割+家族割
LTE NET
テータ定額2
auスマートバリュー
▼オプシヨ使用料
故障紛失サポート
▼通話料/カケホ
通話料
SMS (Cメール) 送信料
カケホ割引額
誰でも割+家族割/通話料
▼ユニバーサルサービス料
▼消費税等(8%)
auご利用月額は2018年 5月で 6年 9ヶ月目です。
[LTE・WiMAX2+等通信量]

●auかんたん決済
ご利用番号
▼auかんたんの利用料
auスマートパス/税込
ユニバーサルサービス料は、日本全国における加入電話・公衆電話等の提供確保のため、NTT東・西日本に支払われるものです。
・内訳に「*」があるものは税込または免税料金は、消費税計算を分けて行っているため「消費税等」ならび「課税対象額」には含まれておりません。
裏面もご確認ください

7,724	auお客様コード	5,000
7,724		-2,500
2,500	基本使用料の50.0%割引	300
300		9,198
4,350	対象家族間通話を全額割引します。	-798
	無料通話料は4,050円です。	-4,050
2	1番号当たり2円のご請求となります。	
572	8%消費税の課税対象額7,152円	
6,482	auお客様コード	4,200
6,482		-1,500
5,566		300
		3,500
		-934
380		380
54		2,360
		54
		-1,780
		-580
2		
480		
401	●合計	401円
401		

政 務 活 動 費 支 出 書

支出書番号 7

会 派 名	市民連合議員団	平成30年5月25日 発行
		平成30年度
議 員 名	久保隆夫	費 目 資料購入及び作成費
下記の金額を支出する。		
金額	百	拾
		万
		千
		百
		拾
		円
		¥ 3 8 5 0
ただし		
新聞購読料 (5月分)		
備 考		
・ 按分による場合 政務活動費充当額 (上限額がある場合その額)		
円		
支払い額 按分率		
円 × / = 円		
・ 広報紙については、支出書に印刷物見本を添付すること。		
・ 図書を購入する場合は、図書名を明記すること。		
図書名 ()		

(参考様式)

領 収 書 等 貼 付 用 紙

支出書番号

7

YC 領 収 書

区域005 全戸1538 お問合せNo. [REDACTED]

お名前 久保 隆夫 様

下田部町2丁目55-1
関西不二サッシ(株)内
30年 5月分

銘 柄	部 数	金 額	◇左記の通り領収しました
1 読売朝刊	1	3,850	
2			
3			
合 計		3,850 円	領収日 2018年5月25日

購読料は、手続きの簡単な口座振替を、ぜひご利用ください。

読売センター下田部
高槻市登町15-19

TEL 072-674-5026

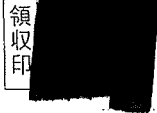

2018年05月分
芝生町1丁目66-4



領 収 証

No. [REDACTED]

久 保 隆 夫 様

銘 柄	部	金 額	本体価格	消費税
産経新聞	1	4,037	3,738	299
合 計		¥4,037 (消費税込み)		

お知らせ

毎度ご購読有難うござ
います。上記の通り領
収書



産経新聞富田専売所
〒569-0827 高槻市如是町21-15
TEL: 072-693-0110



政 務 活 動 費 支 出 書

支出書番号 8

会 派 名	市民連合議員団	平成30年6月1日 発行																
		平成30年度																
議 員 名	久保隆夫	費 目 通信運搬費																
<p>下記の金額を支出する。</p> <table border="1"> <tr> <td></td> <td>百</td> <td>拾</td> <td>万</td> <td>千</td> <td>百</td> <td>拾</td> <td>円</td> </tr> <tr> <td>金 額</td> <td></td> <td></td> <td></td> <td>¥</td> <td>9</td> <td>0</td> <td>2</td> </tr> </table> <p>ただし FAX利用料 (4月分)</p>				百	拾	万	千	百	拾	円	金 額				¥	9	0	2
	百	拾	万	千	百	拾	円											
金 額				¥	9	0	2											
<p>備 考</p> <p>・按分による場合 政務活動費充当額 (上限額がある場合その額)</p> <p style="text-align: right;">円</p> <p>支払い額 1,805 円 × 按分率 1/2 = 902 円</p>																		
<p>・広報紙については、支出書に印刷物見本を添付すること。</p> <p>・図書を購入する場合は、図書名を明記すること。</p> <p>図書名 ()</p>																		

政 務 活 動 費 支 払 証 明 書

支出書番号 8

金 額	¥ 1 3 6 2 1	費 目	通信運搬費
-----	-------------	-----	-------

内 訳

金 額	摘 要	支 払 先 (住所、氏名)
1,806円	FAX利用料(4月分)	東京都港区芝1-5-9 住友不動産芝ビル2号館 ポケットカード株式会社
1,816円	その他	

理 由

銀行口座から自動引き落としの為。

上記のとおり支払いしたことを証明します。

平成30年6月 / 日

氏 名

久保隆夫



印

(参考様式)

領 収 書 等 貼 付 用 紙

支出書番号



2018年05月10日作成

※お客様の個人情報は銀行の取扱いとなります。ご了承ください。

ご利用代金明細書

P-oneカード (M)

【取組項目について】 ●シヨッピング払い・分割払い・ボーナス一括払い・ボーナス2回払いのご利用金額は「現金価格」に該当します。●シヨッピング払い・ボーナス一括払い・ボーナス2回払いのご請求金額は「分割支払額」に該当します。●シヨッピング払い・分割払い・ボーナス一括払い・ボーナス2回払いの請求額は「包括信用購入あっせんの手数料」に該当します。

今回ご請求金額 13,621円
今回お支払期日 2018年06月01日

今回ご利用金額	13,757円	今回お支払期日	2018年06月01日
今回ご請求金額の内訳	136円	今回ご利用金額	13,621円
ご請求内訳	現在残高(円)	差引き金額等(円)(※1)	ご請求金額(円)
シヨッピング1回払い	13,621		13,621
合計	13,621	0	13,621

※1: 今回ご請求金額の内訳「差引き金額等」とは、事前のご金額より、現在残高から差し引かれる金額です。

※2: シヨッピング、P-oneカード、お支払いは、現金決済です。

今回ご利用明細

ご利用日	ご利用先	ご利用金額(円)	割戻額(円)	ご利用金額(円)	請求金額(円)	支払区分
5442-54***-****	P-oneカード	11931	-119	11812		S1 回払い
184 1J: COM WOWOW3 サービスバ		1436	-14	1422		S1 回払い
184 1J: COM PHONE利用料		386	-3	383		S1 回払い
184 1J: COM PHONE通話料		4		4		S1 回払い

「Webなら、簡単! 便利!」
「あとリボくん(ご利用明細別)」

ご希望のシヨッピングご利用分を
明細単位で選んで

月々定額の

「リボ払い」に変更できます。

お申込方法は当ホームページから、
<http://www.pocketcard.co.jp>

W1-1805

W0-1805 B02-1805

OPEN →

政 務 活 動 費 支 出 書

支出書番号 9

会 派 名	市民連合議員団	平成30年6月25日 発行
		平成30年度
議 員 名	久保隆夫	費 目 通信運搬費

下記の金額を支出する。

	百	拾	万	千	百	拾	円
金額			¥	3	5	5	9

ただし

携帯電話料 (5月分)

備 考

・按分による場合 政務活動費充当額 (上限額がある場合その額)
円

支払い額 按分率
2,119 円 × 1/2 = 3,559 円

・広報紙については、支出書に印刷物見本を添付すること。

・図書を購入する場合は、図書名を明記すること。

図書名 ()

(参考様式)

領 収 書 等 貼 付 用 紙

支出書番号

9

裏面からの続きです>>

訳(円)

備考

いるため「消費税等」ならび「課税対象額」には含まれておりません。

料金領収証 RECEIPT FOR SERVICES

2018年 6月ご請求分 (5月利用分)

ご請求先氏名
久保 隆夫 様

下記ご利用料金を 6月25日口座振替により
領収いたしました。

印紙税申告納
付につき新宿
税務署承認済

KDDI株式会社
〒163-8003 東京都新宿区西新宿7丁目8番1号 KDDIビル

ご請求コード CUSTOMER CODE

領 収 金 額 AMOUNT RECEIVED

14,002円

うち消費税等 TAX

1,007円

金融機関名 FINANCIAL INSTITUTION

支 店 名 BRANCH

□ 座 番 号 ACCOUNT NUMBER

(参考様式)

紙 用 付 貼 等 書 收 領

支出書番号

9

料金明細書 <凡例>税込みまたは免税料金等:「*」、旧税率計算対象料金:「#」、発行年月日 DATE OF ISSUE 2018年 6月 5日 KDDI株式会社
〒103-8003 東京都千代田区有明2-2-1 KDDIビル10F

ご請求コード [] 総合計 14,002円 ご利用年月 2018年 5月

ご利用項目	金額(円)	内訳(円)	備考
●au電話料金 ご利用番号 [] < 5月ご利用内訳> ▼プラン利用料 プランMシンブル WIN 誰でも割+家族割 オプシヨん使用料 ▼安心ケータイサポート ▼通話料/プランMシンブル WIN 通話料 誰でも割+家族割/通話料 無料通話料/通話料 ▼ユニバーサルサービス料 ▼消費税等(8%) auご利用月数は2018年 6月で23年 4ヶ月目です。	7,119 7,119 2,500 300 3,790 5,000 -2,500 300 8,316 -476 -4,050 2 527	●合計 13,601円	a uお客様コード [] 基本使用料の50.0%割引 対象家族間通話を金額割引します。 無料通話料は、4,050円です。 1番号当たり 2円のご請求となります。 8%消費税の課税対象額 6,592円
●ご利用番号 [] < 5月ご利用内訳> ▼プラン利用料 カケホ 誰でも割+家族割 LTE NET テータ定額2 a uスマートバリュエー ▼オプシヨん使用料 故障紛失サポート ▼通話料/カケホ 通話料 SMS (Cメール) 送信料 カケホ割引額 誰でも割+家族割/通話料 ▼ユニバーサルサービス料 ▼消費税等(8%) auご利用月数は2018年 6月で 6年10ヶ月目です。 [LTE・WiMAX2+等通信量]	6,482 6,482 5,566 380 54 2 480	●合計 401円	a uお客様コード [] 対象家族間通話を金額割引します。 1番号当たり 2円のご請求となります。 8%消費税の課税対象額 6,002円
●auかんたん決済利用料 ご利用番号 [] ▼auかんたん決済利用料 ▼auスマートパス/税込 ・ユニバーサルサービス料は、日本全国における加入電話・公衆電話等の提供確保のため、NTT東・西日本に支払われるものです。 ・内訳に「*」があるものは税込または免税料金等となり、消費税計算を分けて行っているため「消費税等」ならび「課税対象額」には含まれておりません。	401 401	●合計 401円	裏面もご確認ください

政 務 活 動 費 支 出 書

支出書番号 10

会 派 名	市民連合議員団	平成30年6月26日 発行																
		平成30年度																
議 員 名	久保隆夫	費 目 資料購入及び作成費																
下記の金額を支出する。 <table border="1" style="margin-left: auto; margin-right: auto;"> <tr> <td></td> <td>百</td> <td>拾</td> <td>万</td> <td>千</td> <td>百</td> <td>拾</td> <td>円</td> </tr> <tr> <td style="text-align: center;">金 額</td> <td></td> <td></td> <td style="text-align: center;">¥</td> <td style="text-align: center;">3</td> <td style="text-align: center;">8</td> <td style="text-align: center;">5</td> <td style="text-align: center;">0</td> </tr> </table> ただし 新聞購読料 (6月分)				百	拾	万	千	百	拾	円	金 額			¥	3	8	5	0
	百	拾	万	千	百	拾	円											
金 額			¥	3	8	5	0											
備 考 ・ 按分による場合 政務活動費充当額 (上限額がある場合その額) <div style="text-align: right;">円</div> 支払い額 按分率 円 × / = 円																		
・ 広報紙については、支出書に印刷物見本を添付すること。 ・ 図書を購入する場合は、図書名を明記すること。 図書名 ()																		

(参考様式)

領 収 書 等 貼 付 用 紙

支出書番号

10

YC[®] 領 収 書

区域005 全戸1538 お問合せNo. [REDACTED]

お名前 久保 隆夫 様

下田部町2丁目55-1
関西不二サッシ(株)内
30年 6月分

銘 柄	部 数	金 額
1 読売朝刊	1	3,850
2		
3		
合 計	3,850円	

◇左記の通り領収しました

領収日30年6月26日

購読料は、手続きの簡単な口座振替を、ぜひご利用ください。

読売センター下田部
高槻市登町15-19

TEL 072-674-5026

領収印 [REDACTED]

2018年06月分
芝生町1丁目66-4



領 収 証

No. [REDACTED]

久保 隆夫 様

銘 柄	部	金 額	本体価格	消費税
産経新聞	1	4,037	3,738	299
合 計		¥4,037	(消費税込み)	

お知らせ

毎度ご購入有難うございます。上記の通り領収しました。



産経新聞富田専売所
〒569-0827 高槻市如是町21-15
TEL: 072-693-0110

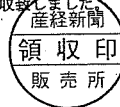

政 務 活 動 費 支 出 書

支出書番号 11

<p>会 派 名</p>	<p>市民連合議員団</p>	<p>平成30年7月3日 発行</p>					
		<p>平成30年度</p>					
<p>議 員 名</p>	<p>久保隆夫</p>	<p>費 目 旅費及び交通費</p>					
<p>下記の金額を支出する。</p>							
<p>金 額</p>	<p>百</p>	<p>拾</p>	<p>万</p>	<p>千</p>	<p>百</p>	<p>拾</p>	<p>円</p>
			¥	1	0	0	0
<p>ただし 西日本旅客鉄道 (株) チャージ料 (7月分)</p>							
<p>備 考</p> <p>・按分による場合 政務活動費充当額 (上限額がある場合その額)</p> <p style="text-align: right;">円</p> <p>支払い額 按分率</p> <p>2,000円 × 1/2 = 1,000円</p>							
<p>・広報紙については、支出書に印刷物見本を添付すること。</p> <p>・図書を購入する場合は、図書名を明記すること。</p> <p>図書名 ()</p>							

(参考様式)

領 収 書 等 貼 付 用 紙

支出書番号

//

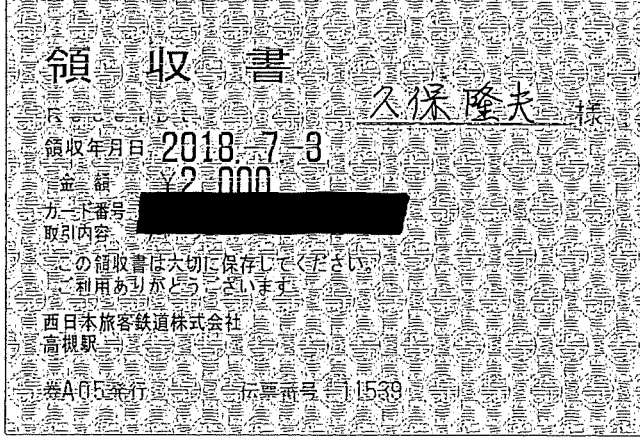

政 務 活 動 費 支 出 書

支出書番号 13

<p>会 派 名</p>	<p>市民連合議員団</p>	<p>平成30年7月14日 発行</p>																	
<p>議 員 名</p> <p>久保隆夫</p>		<p>費 目</p> <p>旅費及び交通費</p>																	
<p>下記の金額を支出する。</p>																			
<table border="1"> <tr> <td></td> <td>百</td> <td>拾</td> <td>万</td> <td>千</td> <td>百</td> <td>拾</td> <td>円</td> </tr> <tr> <td>金 額</td> <td></td> <td></td> <td>¥</td> <td>2</td> <td>4</td> <td>1</td> <td>0</td> </tr> </table>					百	拾	万	千	百	拾	円	金 額			¥	2	4	1	0
	百	拾	万	千	百	拾	円												
金 額			¥	2	4	1	0												
<p>ただし</p> <p>ガソリン代 (7月分)</p>																			
<p>備 考</p> <p>・ 按分による場合 政務活動費充当額 (上限額がある場合その額)</p> <p style="text-align: right;">円</p> <p>支払い額 按分率</p> <p>4,820 円 × 1/2 = 2,410 円</p>																			
<p>・ 広報紙については、支出書に印刷物見本を添付すること。</p> <p>・ 図書を購入する場合は、図書名を明記すること。</p> <p>図書名 ()</p>																			

(参考様式)

領 収 書 等 貼 付 用 紙

支出書番号

13

ENEOS

納品書(領収書)

2018年07月14日 18:22

売上

Tカード会員久保隆次様

6-600118-49990-000

現金会員

車両番号

実車番

0026-00

レギュラー

P-07

32.35L(個)

*

@149

¥4,820

6405-00

洗車

1.00L(個)

*

@864

¥864

合計 **¥5,684**

(内消費税等(8.00%) **¥421**)

Tカード会員コード: [REDACTED]

Tポイント: **26P**

利用ポイント **0P**

利用可能ポイント [REDACTED]

本日付与されたポイントは2~3日
目以降に反映されます。有効期限切
等の理由で、Tカードにポイントが
加算されないことがあります。

詳細はwww.tsite.jpにてご確認下さ
い。

現金でお上げの場合は領収書に、
かえさせていただきます。

吉川石油株式会社 高槻南SS

大阪府 高槻市

芝生町3丁目2-3

TEL:072-677-0381

SS-600118

サイトNo 2846-02

テナNo5836-5837

2018/07/14

政 務 活 動 費 支 出 書

支出書番号 14

会 派 名	市民連合議員団	平成30年7月25日 発行
		平成30年度
議 員 名	久保隆夫	費 目 通信運搬費

下記の金額を支出する。

	百	拾	万	千	百	拾	円
金 額			¥	3	1	2	1

ただし

携帯電話料（6月分）

備 考

・按分による場合 政務活動費充当額（上限額がある場合その額）
円

支払い額 6,242 円 × 按分率 1/2 = 3,121 円

・広報紙については、支出書に印刷物見本を添付すること。

・図書を購入する場合は、図書名を明記すること。

図書名（ ）

(参考様式)

領 収 書 等 貼 付 用 紙

支出書番号

14

裏面からの続きです>>

訳(円)

備考

ため、NTT東・西日本に支払われるものです。
ているため「消費税等」ならび「課税対象額」には含まれておりません。

料金領収証 RECEIPT FOR SERVICES 2018年 7月ご請求分 (6月利用分)

ご請求先氏名
久保 隆夫 様

下記ご利用料金を 7月25日口座振替により
領収いたしました。

印紙税申告納
付につき新宿
税務署承認済

KDDI株式会社
〒163-8003 東京都新宿区西新宿6丁目1番1号 KDDIビル

ご請求コード CUSTOMER CODE

領 収 金 額 AMOUNT RECEIVED 13,115円

うち消費税等 TAX 941円

金融機関名 FINANCIAL INSTITUTION

支 店 名 BRANCH

口 座 番 号 ACCOUNT NUMBER

(参考様式)

領 収 書 等 貼 付 用 紙

支出書番号

14

料金明細書 <凡例>税込または免税料金等:「*」、旧税率計算対象料金:「#」 発行年月日 DATE OF ISSUE 2018年 7月 6日 KDDI株式会社
〒169-8003 東京都港区新保2-10-15

ご請求コード [REDACTED] 総合計 1,311.5円 ご利用年月 2018年 6月

ご利用項目	金額(円)	内訳(円)	備考
●au電話料金			●合計 12,714円
ご利用番号	6,242		
<6月ご利用内訳>	6,242		
▼プラン利用料	2,500		auお客様コード [REDACTED]
プランMシンブル WIN		5,000	
誰でも割+家族割	300	-2,500	基本使用料の50.0%割引
▼オプション使用料		300	
安心ケータイサポート	2,978		
▼通話料/プランMシンブル WIN		8,106	
通話料		-1,078	対象家族間通話を全額割引します。
誰でも割+家族割/通話料		-4,050	無料通話料は4,050円です。
無料通話料/通話料			1番号当たり 2円のご請求となります。
▼ユニバーサルサービス料	2		8%消費税の課税対象額 5,780円
▼消費税等(8%)	462		
auご利用月数は2018年 7月で23年 5ヶ月目です。			
ご利用番号	6,472		
<6月ご利用内訳>	6,472		
▼プラン利用料	5,566		auお客様コード [REDACTED]
カケホ		4,200	
誰でも割+家族割		-1,500	
LTE-NET		300	
データ定額2		3,500	
auスマートバリュー		-934	
▼オプション使用料	380		
故障発生サポート	45		
▼通話料/カケホ		6,960	
SMS(Cメール)送信料		45	
カケホ割引額		-4,580	au→自宅割により対象通話を割引します。
au→自宅割		-40	対象家族間通話を全額割引します。
誰でも割+家族割/通話料		-2,340	1番号当たり 2円のご請求となります。
▼ユニバーサルサービス料	2		8%消費税の課税対象額 5,993円
▼消費税等(8%)	479		
auご利用月数は2018年 7月で 6年11ヶ月目です。			
[LTE-WiMAX2+等通信量]			
●auかんたん決済利用料			●合計 401円
ご利用番号	401		
▼auかんた	401		
auスマートパス/税込		401	
ユニバーサルサービス料は、日本全国における加入電話・公衆電話等の提供確保のため、NTT東・西日本に支払われるものです。			

裏面もご確認ください

政 務 活 動 費 支 出 書

支出書番号 15

会 派 名	市民連合議員団	平成30年7月27日 発行
		平成30年度

議 員 名	久保隆夫	費 目 資料購入及び作成費
-------	------	------------------

下記の金額を支出する。

	百	拾	万	千	百	拾	円
金 額			¥	3	8	5	0

ただし

新聞購読料 (7月分)

備 考	
・ 按分による場合	政務活動費充当額 (上限額がある場合その額)
	円
支払い額	按分率
円 ×	/ = 円

- ・ 広報紙については、支出書に印刷物見本を添付すること。
- ・ 図書を購入する場合は、図書名を明記すること。
図書名 ()

(参考様式)

領 収 書 等 貼 付 用 紙

支出書番号

15

2018年07月分
芝生町1丁目66-4



領 収 証

No. [REDACTED]

久保 隆夫 様

銘 柄	部	金 額	本体価格	消費税
産経新聞	1	4,037	3,738	299
合 計		¥4,037 (消費税込み)		

お知らせ

毎度ご購入有難うござ
います。上記の通り領
収書貼付しました。



産経新聞富田専売所
〒569-0827 高槻市如是町21-15
TEL: 072-693-0110

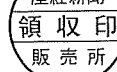

産経新聞 領 収 書

区域005 全戸1538 お問合せNo [REDACTED]

お名前 久保 隆夫 様

下田部町2丁目55-1
関西不二サッシ(株)内
30年 7月分

	銘 柄	部 数	金 額
1	読売朝刊	1	3,850
2			
3			
合 計		3,850円	

◇左記の通り領収しました

領収日 2018年7月27日

購読料は、手続きの簡単な口座振替を、ぜひご利用ください。

読売センター下田部
高槻市登町15-19

TEL 072-674-5026

領収印 [REDACTED]

政 務 活 動 費 支 出 書

支出書番号 16

会 派 名	市民連合議員団	平成30年8月1日 発行
		平成30年度
議 員 名	久保隆夫	費 目 通信運搬費

下記の金額を支出する。

金 額	百	拾	万	千	百	拾	円
			¥	1	0	5	1

ただし

FAX利用料 (6月分)

備 考

・按分による場合 政務活動費充当額 (上限額がある場合その額)
円

支払い額 按分率
2,102 円 × 1/2 = 1,051 円

・広報紙については、支出書に印刷物見本を添付すること。

・図書を購入する場合は、図書名を明記すること。

図書名 ()

政 務 活 動 費 支 払 証 明 書

支出書番号

16

金 額	¥ 13918	費 目	通信運搬費
内		訳	
金 額	摘 要	支 払 先 (住所、氏名)	
2,102円	FAX利用料(6月分)	東京都港区芝1-5-9	
11,816円	その他	住友不動産芝ビル2号館	
		ポケットカード株式会社	
理 由			
銀行口座から自動引き落としの為			
上記のとおり支払いしたことを証明します。			
平成30年 8月 / 日			
氏 名		久保隆夫	

紙 用 付 貼 等 書 收 領

支出書番号

16

2018年07月10日作成

P-oneカード (M) ご利用代金明細書

■ご請求金額のお支払期日は毎月1日(金融機関休業の場合は翌営業日)です。引落し口座へのご入金はお前日営業日(金融機関)までにお願いをいたします。

※今回ご請求金額引落し後、ご利用可能額に反映するまで約7日かかります。(金融機関の休業日により、さらに数日かかる場合がございます。)

今回ご請求金額 13,918円

今回お支払期日 2018年 08月 01日

今回ご利用金額	14,057円	今回割引金額	139円	割引後今回ご利用額	13,918円
今回ご請求金額の内訳	2018年06月30日現在(ビジネスカードを除く)シヨッピング回払いのご利用分は、左記日付の翌日時点の「現在残高」となります。				
ご請求内訳	現在残高 (円)	差し引き額等 (円) (注1)	ご請求金額 (円)	うち手数料・利息 (円)	今回お支払後残高 (円)
シヨッピング 1回払い	13,918		13,918	0	0
合計	13,918	0	13,918	0	0

ご利用可能枠	万円
うちキャッシング可能枠	万円
口座番号	****
支店名	****
金融機関名	****
会員番号	****

お支払コース	ホワイト
お支払利率 (実質年率)	15.00%
キャッシングお支払いのお支払	お支払コースホワイト
お支払利率 (実質年率)	17.95%

ご利用日	ご利用金額 (円)	割引額 (円)	割引後 (円)	ご請求金額 (円)	うち手数料・利息 (円)	今回お支払後残高 (円)
5442-54****	11931	-119	11812	11812	0	0
18 6 1J:COM WOWOW3サービス	1436	-14	1422	1422	0	0
18 6 1J:COM PHONE利用料	686	-6	680	680	0	0
18 6 1J:COM PHONE通話料	4	0	4	4	0	0
18 6 1J:COM PHONEユニバーサル	4	0	4	4	0	0
合計	13918	0	13918	13918	0	0

「Webなら、簡単/便利!」
「あとリボくん(ご利用明細別)」
ご希望のシヨッピングご利用分を
明細単位で選んで
月々定額の
「リボ払い」に変更できます。
お申込方法等詳細は当社ホームページから、
<http://www.pocketcard.co.jp>

★お客様のカードご利用状況・お支払状況によりご案内の範囲内のご利用可能枠範囲内でもカードのご利用をお断りする場合がございます。★クレジットはあなたの信用です。ご利用は計画的に。
*注1:今回ご請求金額の内訳欄の差し引き額等とは、事前のご入金等により、現在残高から差し引かれた金額です。

OPEN →

(参考様式)

領 収 書 等 貼 付 用 紙

支出書番号

17

領 収 証

○コーナン

高槻城西店 ☎072-662-5950

☆高槻市からのお知らせ☆

○住宅用火災報知器を設置しま
しょう！

○振り込め詐欺が多発していま
す。ご注意ください！

2018年08月04日(土)10:50 レシ0002

責No

4901881277542JAN

001420外ホートマカーチャウダ

2コX単98

¥196

4518150401593JAN

A001425外A4コカワシヨクビノヨ

2コX単298

¥596

小計

¥792

(外税8%タイヨウ ¥792)

外税8%

¥63

(税合計

¥63)

合計

¥855

お預り

¥1,000

お釣り

¥145

お買上点数 4点

～レシート表記のお知らせ～

商品名の前に、セ) のついている

商品はセルフメディケーション税

制控除対象商品です。



レシートNo2855

店No00152

政 務 活 動 費 支 出 書

支出書番号 18

会 派 名	市民連合議員団	平成30年8月23日 発行
		平成30年度
議 員 名	久保隆夫	費 目 旅費及び交通費
下記の金額を支出する。		
金 額	百	拾
		万
		千
		百
		拾
		円
¥	1	0
	0	0
		0
ただし		
ガソリン代 (8月分)		
備 考		
・按分による場合 政務活動費充当額 (上限額がある場合その額)		
円		
支払い額	按分率	
2,000 円	× 1/2	= 1,000 円
・広報紙については、支出書に印刷物見本を添付すること。		
・図書を購入する場合は、図書名を明記すること。		
図書名 ()		

(参考様式)

領 収 書 等 貼 付 用 紙

支出書番号

18

ENEOS

納品書(領収書)

2018年08月23日 18:55

売上
Tカード会員 文保 隆夫様
6-600118-49990-000
現金会員
車両番号 実車番

0026-00
レギュラー P-13
13.52L(個) *
@148 ¥2,000

合計 ¥2,000
(内消費税等(8.00%) ¥148)

Tカード会員コード: [REDACTED]
Tポイント: 9P
利用ポイント 0P
利用可能ポイント [REDACTED]

本日付与されたポイントは2~3日
目以降に反映されます。有効期限切
等の理由で、Tカードにポイントが
加算されないことがあります。
詳細はwww.tsite.jpにてご確認下さ
い。

現金でお買上げの場合は領収書に、
かえさせていただきます。

吉川礦油株式会社 高槻南SS
大阪府 高槻市
芝生町3丁目2-3
TEL:072-677-0381 SS-600118
サイトNo 4505-03
デ-9No7733-7733

[REDACTED] 2018/08/23

政 務 活 動 費 支 出 書

支出書番号 19

会 派 名	市民連合議員団	平成30年8月27日 発行
		平成30年度
議 員 名	久保隆夫	費 目 通信運搬費

下記の金額を支出する。

	百	拾	万	千	百	拾	円
金 額			¥	4	1	2	2

ただし

携帯電話料 (7月分)

備 考

・按分による場合 政務活動費充当額 (上限額がある場合その額)
円

支払い額 按分率
8,244 円 × 1/2 = 4,122 円

・広報紙については、支出書に印刷物見本を添付すること。

・図書を購入する場合は、図書名を明記すること。

図書名 ()

(参考様式)

領 収 書 等 貼 付 用 紙

支出書番号

19

裏面からの続きです>>

訳(円)

備考

料金領収証 RECEIPT FOR SERVICES

2018年 8月ご請求分 (- 7月利用分)

ご請求先氏名
久保 隆夫 様

下記ご利用料金を 8月 27日口座振替により
領収いたしました。

印紙税申告納
付につき新宿
税務署承認済

KDDI株式会社
〒163-8003 東京都新宿区西新宿4丁目1番1号 KDDビル

ご請求コード CUSTOMER CODE

領 収 金 額 AMOUNT RECEIVED 15,091円

うち消費税等 TAX 1,087円

金融機関名 FINANCIAL INSTITUTION

支 店 名 BRANCH

口 座 番 号 ACCOUNT NUMBER

(参考様式)

領 収 書 等 貼 付 用 紙

支出書番号

19

KDDI株式会社 KDDI

発行年月日 DATE OF ISSUE 2018年 8月 5日

料金明細書 <凡例>税込または免税料金等:「*」、旧税率計算対象料金:「#」

2018年 7月

ご利用年月

15,091円

総合計

備考

内訳(円)

金額(円)

●合計 14,690円

ご利用項目	金額(円)	内訳(円)	備考
●au電話料金 ご利用番号 <7月ご利用内訳>	8,244		
▼プラン利用料	8,244		auお客様コード
▼プランMシンプル	2,500		
▼誰でも割+家族割		5,000	
▼オプション使用料		-2,500	基本使用料の50.0%割引
▼安心ケータイサポート	300		
▼通話料/プランMシンプル	4,812		
▼通話料		300	
▼誰でも割+家族割/通話料		9,674	対象家族間通話を全額割引します。
▼無料通話料/通話料		-812	無料通話料は4,050円です。
▼ユニバーサルサービス料		-4,050	1番号当たり2円のご請求となります。
▼その他	2		
▼各種ダイヤルサービス通話料	20		0570ナビダイヤル、0180テレドームなどの通話料です。
▼消費税等(8%)	610		8%消費税の課税対象額 7,634円
auご利用月数は2018年 8月で23年 6ヶ月目です。			
●auかんたん決済利用料	6,446		
ご利用番号 <7月ご利用内訳>	6,446		
▼プラン利用料	5,566		auお客様コード
▼カケホ		4,200	
▼誰でも割+家族割		-1,500	
▼LTE NET		3,500	
▼データ定額2		-934	
▼auスマートバリュー		380	
▼オプション使用料		21	
▼故障紛失サポート		7,200	
▼通話料/カケホ		21	
▼通話料		2	
▼SMS (Cメール) 送信料		477	
▼カケホ割引額		-2,920	対象家族間通話を全額割引します。
▼誰でも割+家族割/通話料		-4,280	2円のご請求となります。
▼ユニバーサルサービス料			1番号当たり2円のご請求となります。
▼消費税等(8%)			8%消費税の課税対象額 5,969円
auご利用月数は2018年 8月で 7年 0ヶ月目です。 【LTE・WiMAX2+等通信量】			
●auかんたん決済利用料	401		
ご利用番号	401		
▼auかんたん決済利用料		401	
▼auスマートパス/税込			
●合計		401	

裏面もご確認ください

政 務 活 動 費 支 出 書

支出書番号 20

会 派 名	市民連合議員団	平成30年9月3日 発行
		平成30年度
議 員 名	久保隆夫	費 目 通信運搬費

下記の金額を支出する。

	百	拾	万	千	百	拾	円
金額				¥	8	2	3

ただし

FAX利用料 (7月分)

備 考

・按分による場合 政務活動費充当額 (上限額がある場合その額)
円

支払い額 按分率
 $1,647 \text{ 円} \times \frac{1}{2} = 823 \text{ 円}$

・広報紙については、支出書に印刷物見本を添付すること。

・図書を購入する場合は、図書名を明記すること。

図書名 ()

政 務 活 動 費 支 払 証 明 書

支出書番号 20

金額	¥175,820	費目	通信運搬費
----	----------	----	-------

内 訳

金額	摘要	支払先 (住所、氏名)
1,647 円	FAX利用料 (7月分)	東京都港区芝1-5-9 住友不動産芝ビル2号館 ポケットカード株式会社
15,935 円	その他	

理由

銀行口座から自動引き落としの為

上記のとおり支払いしたことを証明します。

平成30年 9 月 3 日

氏名

久保隆夫



領 収 書 等 貼 付 用 紙

支出書番号

20

2018年08月10日作成

※お客様の個人情報保護のため、会員番号・口座番号の一部を非表示としてあります。

P-oneカード (M) ご利用代金明細書

■ご請求金額のお支払期日は毎月1日(金融機関休業の場合は翌営業日)です。引落し口座へのご入金(前日営業日(金融機関)まで)をお願いいたします。
※今回ご請求金額引落し後、ご利用可能額に反映するまで約7日かかります。(金融機関の休業日により、さらに数日かかる場合がございます。)

今回ご請求金額 17,582円
今回お支払期日 2018年09月03日

今回ご利用金額 17,758円
今回割引金額 176円

※2018年07月31日現在(ビジネスカードを除く)ショッピング1回払いのご利用分は、左記日付の翌日時点の「現在残高」となります。

ご請求内訳	現在残高(円)	差し引き額等(円)(注1)	ご請求金額(円)	うち手数料・利息(円)	今回お支払後残高(円)
ショッピング 1回払い	17,582		17,582	0	0
合計	17,582	0	17,582	0	0

ご利用可能枠	万円
うちキャッシング可能枠	万円

ショッピング1回払いのお支払

お支払コースホワイテ

お支払コースホワイテ

ショッピング1回払い適用手数料等

※ご利用代金明細書作成日時点

手数料率 15.00%

(実質年率)

キャッシング1回払いのお支払

お支払コースホワイテ

キャッシング適用金利

※ご利用代金明細書作成日時点

利率 17.95%

(実質年率)

※Oは全額入金済、●は一部入金済です。

※はショッピング、Oはキャッシングです。

ご利用日

ご利用日	ご利用先	ご利用金額(円)	割引額(円)	ご請求金額(円)	滞り分	滞り分	滞り分	滞り分	滞り分	滞り分
5442-54****	P-oneカード	11931		11812	S1	回払い				
18 7 1J: COM	WOWOW3サービスパ	1436	-14	1422	S1	回払い				
18 7 1J: COM	PHONE利用料	227	-2	225	S1	回払い				
18 7 1J: COM	PHONE通話料	4		4	S1	回払い				
18 7 1J: COM	PHONEユニバーサル	4160	-41	4119	S1	回払い				

＜Webなら、簡単/便利＞

「あとリボくん(ご利用明細別)」

ご希望のショッピングご利用分を
明細単位で選んで

月々定額の
「リボ払い」に変更できます。

お申込方法等詳細は当社ホームページから、
<http://www.pocketcard.co.jp>

※お客様のカードにご利用状況、お支払状況によりご案内のご利用可能枠範囲内でもカードのご利用をお断りする場合がございます。★クレジットはあなたの信用です。ご利用は計画的に。
※注1:「今回ご請求金額の内訳」差し引き額等とは、事前のご入金等により、現在残高から差し引かれる金額です。

WU-1805
WU-1805
BUC-1805

OPEN ↑

政 務 活 動 費 支 出 書

支出書番号 21

会 派 名	市民連合議員団	平成30年9月14日 発行
		平成30年度
議 員 名	久保隆夫	費 目 資料購入及び作成費
下記の金額を支出する。		
金額	百	拾
		万
		千
		百
		拾
		円
		¥ 1 0 8 0
ただし		
書籍代		
備 考		
・按分による場合	政務活動費充当額 (上限額がある場合その額)	
		円
支払い額	按分率	
円 ×	/	= 円
・広報紙については、支出書に印刷物見本を添付すること。		
・図書を購入する場合は、図書名を明記すること。		
図書名 (うまく知っている人の考え方)		

(参考様式)

領 収 書 等 貼 付 用 紙

支出書番号

21

毎度ありがとうございます

ダイハン書房高槻店

TEL 072-676-4180

2018年 9月14日 (金) 16時34分
店: 763082 POS: 0002

担当者No: 000000999

00007 新 書 外
9784799321300 ¥1,000

小計	¥1,000
(外税対象額)	¥1,000
外税額	¥80
お買上点数	1点

合計	¥1,080
お預り	¥1,080
お釣り	¥0



2434

政 務 活 動 費 支 出 書

支出書番号 22

会 派 名	市民連合議員団	平成30年9月20日 発行
		平成30年度

議 員 名	久保隆夫	費 目
		旅費及び交通費

下記の金額を支出する。

	百	拾	万	千	百	拾	円
金 額			¥	2	4	0	0

ただし

ガソリン代 (9月分)

備 考

・按分による場合 政務活動費充当額 (上限額がある場合その額)
円

支払い額 按分率
4,800 円 × 1/2 = 2,400 円

・広報紙については、支出書に印刷物見本を添付すること。

・図書を購入する場合は、図書名を明記すること。

図書名 ()

(参考様式)

領 収 書 等 貼 付 用 紙

支出書番号

22

ENEOS

納品書(領収書)

2018年09月20日 18:15

売上

Tカード会員久保隆夫様

6-600118-49990-000

現金会員

車両番号 実車番

0026-00

レギュラー

P-07

32.00L(個)

*

@150

¥4,800

合計 ¥4,800

(内消費税等(8.00%) ¥356)

Tカード会員コード: [REDACTED]

Tポイント: 22P

利用ポイント 0P

利用可能ポイント [REDACTED]

本日付与されたポイントは2~3日
目以降に反映されます。有効期限切
等の理由で、Tカードにポイントが
加算されないことがあります。

詳細はwww.tsite.jpにてご確認下さ
い。

現金でお買上げの場合は領収書に、
かえさせていただきます。

吉川礦油株式会社 高槻南SS

大阪府 高槻市

芝生町3丁目2-3

TEL:072-677-0381 SS-600118

WebNo 1874-02

デ-9No5274-5274

2018/09/20

政 務 活 動 費 支 出 書

支出書番号 23

会 派 名	市民連合議員団	平成30年9月25日 発行
		平成30年度
議 員 名	久保隆夫	費 目 通信運搬費

下記の金額を支出する。

	百	拾	万	千	百	拾	円
金 額			¥	3	2	0	4

ただし

携帯電話料 (8月分)

備 考

・按分による場合 政務活動費充当額 (上限額がある場合その額) 円

支払い額 按分率

6,408 円 × 1/2 = 3,204 円

・広報紙については、支出書に印刷物見本を添付すること。

・図書を購入する場合は、図書名を明記すること。

図書名 ()

(参考様式)

領 収 書 等 貼 付 用 紙

支出書番号

23

裏面からの続きです>>	
記(円)	備考
ているため「消費税等」ならび「課税対象額」には含まれておりません。	
 料金領収証 RECEIPT FOR SERVICES 2018年 9月ご請求分 (8月利用分) ご請求先氏名 久保 隆夫 様 下記ご利用料金を 9月 25日口座振替により 領収いたしました。 KDDI株式会社 <small>〒163-8003 東京都新宿区西新宿4丁目1番1号 KDDIビル</small>	
ご請求コード CUSTOMER CODE	[REDACTED]
領 収 金 額 AMOUNT RECEIVED	13,242円
うち消費税等 TAX	950円
金融機関名 FINANCIAL INSTITUTION	[REDACTED]
支 店 名 BRANCH	[REDACTED]
口 座 番 号 ACCOUNT NUMBER	*****

印紙税申告納
付につき新宿
税務署承認済

(参考様式)

紙 用 付 貼 等 書 收 領

支出書番号

213

KDDI株式会社

発行年月日 DATE OF ISSUE 2018年 9月 7日

料金額 1,324,242円

2018年 8月

ご利用年月

総合計

ご利用項目	金額(円)	内訳(円)	備考
●au電話料金			●合計
ご利用番号	6,408		auお客様コード
< 8月ご利用内訳 >	6,408		
▼プラン利用料	2,500		基本使用料の50.0%割引
プランMシンプル WIN	300		
2年契約+家族割	3,132		
▼オプション使用料			
安心ケータイサポート	300		
▼通話料/プランMシンプル WIN			
通話料	8,582		対象家族間通話を金額割引します。
2年契約+家族割/通話料	-1,400		無料通話料は4,050円です。
無料通話料/通話料	-4,050		1番号当たり2円のご請求となります。
▼ユニバーサルサービス料	2		8%消費税の課税対象額 5,934円
▼消費税等(8%)	474		
auご利用月数は2018年 9月で23年 7ヶ月目です。			
●auかんたん決済利用料			●合計
ご利用番号	6,433		auお客様コード
< 8月ご利用内訳 >	6,433		
▼プラン利用料	5,566		
カケホ	4,200		
2年契約+家族割	-1,500		
LTE NET	300		
データ定額2	3,500		
auスマートパス/パリエ	-934		
▼オプション使用料	380		
故障発生サポート	9		
▼通話料/カケホ			
通話料	7,400		
SMS(Cメール)送信料	9		
カケホ割引額	-5,240		対象家族間通話を金額割引します。
2年契約+家族割/通話料	-2,160		2円のご請求となります。
▼ユニバーサルサービス料	2		1番号当たり2円のご請求となります。
▼消費税等(8%)	476		8%消費税の課税対象額 5,957円
auご利用月数は2018年 9月で 7年 1ヶ月目です。			
[LTE・WiMAX2+等通信量]			
●auかんたん決済利用料			●合計
ご利用番号	401		
▼auかんたん決済利用料	401		
auスマートパス/税込	401		
ユニバーサルサービス料は、日本全国における加入電話・公衆電話等の提供確保のため、NTT東・西日本に支払われるものです。			
内訳に「*」があるものは税込または免税料金等となり、消費税計算を分けて行っているため「課税対象額」には含まれておりません。			

裏面もご確認ください

政 務 活 動 費 支 出 書

支出書番号 24

会 派 名	市民連合議員団	平成30年10月1日 発行																
		平成30年度																
議 員 名	久保隆夫	費 目 通信運搬費																
下記の金額を支出する。																		
<table border="1"> <tr> <td></td> <td>百</td> <td>拾</td> <td>万</td> <td>千</td> <td>百</td> <td>拾</td> <td>円</td> </tr> <tr> <td>金 額</td> <td></td> <td></td> <td>¥</td> <td>1</td> <td>0</td> <td>4</td> <td>0</td> </tr> </table>				百	拾	万	千	百	拾	円	金 額			¥	1	0	4	0
	百	拾	万	千	百	拾	円											
金 額			¥	1	0	4	0											
ただし																		
F A X利用料 (8月分)																		
備 考																		
<p>・按分による場合 政務活動費充当額 (上限額がある場合その額)</p> <p style="text-align: right;">円</p> <p>支払い額 按分率</p> <p>2,080 円 × 1/2 = 1,040 円</p>																		
<p>・広報紙については、支出書に印刷物見本を添付すること。</p> <p>・図書を購入する場合は、図書名を明記すること。</p> <p>図書名 ()</p>																		

政 務 活 動 費 支 払 証 明 書

支出書番号

24

金 額	¥	3	8	9	6	費 目	通信運搬費
内				訳			
金 額	摘 要				支 払 先 (住所、氏名)		
2,080 円 11,816 円	FAX利用料(8月分) その他				東京都港区芝1-5-9 住友不動産芝ビル2号館 ポケットカード株式会社		
理 由							
銀行口座から自動引き落としの為。							
上記のとおり支払いしたことを証明します。							
平成30年10月 / 日							
氏 名						久保隆夫	
						印	

(参考様式)

紙 用 付 貼 等 冊 收 領

支出書番号

24

2018年09月10日作成

※お客様の個人情報保護のため、会員番号、口座番号の一部を非表示しております。

会員番号 [非表示] *-*-*-*
 金融機関名 [非表示]
 支店名 [非表示] *-*-*
 口座番号 [非表示] *-*-*
 匿名載入の氏名 タカオ

ご利用代金明細書

P-oneカード (M)

■ご請求金額のお支払期日は毎月1日(金融機関休業の場合は翌営業日)です。引落し口座へのご入金日は前日営業日(金融機関)までにお願いたします。

※今回ご請求金額引落し後、ご利用可能額に反映するまで約7日かかります。(金融機関の休業日により、さらに数日かかる場合がございます。)

今回ご請求金額

13,896円

今回お支払期日

2018年 10月 01日

今回ご利用金額

14,035円

今回割引金額

139円

今回後今回ご利用額

13,896円

今回ご請求金額の内訳	2018年08月31日現在(シヨッピングカードを除く)シヨッピング回払いのご利用分は、左記日付の翌日時点の現在残高となります。		今回お支払後残高(円)	0
ご請求内訳	現在残高(円)	差し引き額等(円) (注1)	ご請求金額(円)	うち手数料・利息(円)
シヨッピング 1回払い	13,896		13,896	0
合計	13,896	0	13,896	0

シヨッピング、0はキャッシングです。○は全額入金済、●は一部入金済です。備考(金額単位:円 ※現地通貨額は除く)

ご利用日	ご利用先	ご利用金額(円)	割引額(円)	ご利用金額(円)	ご請求金額(円)	手数料	支払区分
5442-54****	P-oneカード (M)						S1 回払い
18 8 1J: COM	WOWOW3 サービス	11931	-119	11812	11812		S1 回払い
18 8 1J: COM	PHONE利用料	1436	-14	1422	1422		S1 回払い
18 8 1J: COM	PHONE通話料	664	-6	658	658		S1 回払い
18 8 1J: COM	PHONEユニバーサル	4		4	4		S1 回払い

「Webなら、簡単!便利!」
「あとリボくん(ご利用明細別)」

ご希望のシヨッピングご利用分を
 明細単位で選んで
月々定額の「リボ払い」に変更できます。
 お申込方法等詳細は当社ホームページから、
<http://www.pocketcard.co.jp>

※お客様のカードご利用状況・お支払状況によりご案内のご利用可能枠範囲内でもカードのご利用をお断りする場合がございます。★フリットはあなたの信用です。ご利用は計画的に。
 ※注1: 今回ご請求金額の内訳の「差し引き額等」は、事前のご入金等により、現在残高から差し引ける金額です。

OPEN ↑

政 務 活 動 費 支 出 書

支出書番号 26

会 派 名	市民連合議員団	平成30年10月25日 発行
		平成30年度
議 員 名	久保隆夫	費 目 通信運搬費

下記の金額を支出する。

	百	拾	万	千	百	拾	円
金額			¥	3	4	8	4

ただし

携帯電話料 (9月分)

備 考

・按分による場合 政務活動費充当額 (上限額がある場合その額)
円

支払い額 按分率
6,968 円 × 1/2 = 3,484 円

・広報紙については、支出書に印刷物見本を添付すること。

・図書を購入する場合は、図書名を明記すること。

図書名 ()

領 収 書 等 貼 付 用 紙

支出書番号

26

裏面からの続きです>>

訳(円)

備考

料金領収証 RECEIPT FOR SERVICES 2018年 10月ご請求分 (9月利用分)

ご請求先氏名
久保 隆夫 様

下記ご利用料金を 10月 25日口座振替により
領収いたしました。

印紙税申告納
付につき新宿
税務署承認済

KDDI株式会社
〒163-8003 東京都新宿区西新宿4丁目22番2号 KDDIビル

ご請求コード CUSTOMER CODE

領 収 金 額 AMOUNT RECEIVED

13,831円

うち消費税等 TAX

994円

金融機関名 FINANCIAL INSTITUTION

支 店 名 BRANCH

口 座 番 号 ACCOUNT NUMBER

紙 用 付 貼 等 書 收 領

支出書番号

26

KDDI株式会社 KDDI
〒163-8003 東京都千代田区西船場2-1-1

発行年月日 DATE OF ISSUE 2018年10月 5日

料金内訳書 <凡例>税込みまたは免税料金は「*」、旧税率計算対象金は「#」、旧税率計算対象金は「#」

ご利用年月 2018年 9月

ご請求コード	13, 831円	ご利用年月	2018年 9月	
総合計	13, 831円	内訳(円)	●合計	13, 430円

ご利用項目	金額(円)	内訳(円)	備考
●au電話料金			
ご利用番号	6,968		auお客様コード
< 9月ご利用内訳 >	6,968		
▶プラン利用料	2,500		
▶プランMシンプル WIN			
▶2年契約+家族割	300	5,000	基本使用料の50.0%割引
▶オプティオン使用料		-2,500	
▶安心ケータイサポート		300	
▶通話料/プランMシンプル WIN	3,650		
通話料		8,680	対象家族間通話を全額割引します。
2年契約+家族割/通話料		-980	無料通話料は4,050円です。
無料通話料/通話料		-4,050	1番号当たり 2円のご請求となります。
▶ユニバーサルサービス料	2		8%消費税の課税対象額 6,452円
▶消費税等(8%)	516		
auご利用月数は2018年10月で23年 8ヶ月目です。			
ご利用番号			auお客様コード
< 9月ご利用内訳 >	6,462		
▶プラン利用料	6,462		
カケホ	5,566		
2年契約+家族割		4,200	
LTE NET		-1,500	
データ定額2		300	
auスマートバリュー		3,500	
▶オプティオン使用料		-934	
▶故障紛失サポート		380	
▶通話料/カケホ	36		
通話料		380	
SMS (Cメール) 送信料		380	
カケホ割引額		8,360	
家族割/SMS (Cメール) 送信料		39	
2年契約+家族割/通話料		-2,680	対象SMS (Cメール) 送信料を全額割引します。
▶ユニバーサルサービス料		-3	対象家族間通話を全額割引します。
▶消費税等(8%)		-5,680	1番号当たり 2円のご請求となります。
auご利用月数は2018年10月で 7年 2ヶ月目です。			8%消費税の課税対象額 5,984円
[LTE・WiMAX2+等通信量]	2		
478			
●auかんたん決済利用料			
ご利用番号	401		●合計
auかんたん決済利用料	401		401円
▶auかんたん決済/税込			
▶auスマートパス/税込			
▶ユニバーサルサービス料は、日本全国における加入電話・公衆電話等の提供確保のため、N.T.T.東・西日本に支払われるものです。			

裏面もご確認ください

政 務 活 動 費 支 出 書

支出書番号 27

会 派 名	市民連合議員団	平成30年10月26日 発行					
		平成30年度					
議 員 名	久保隆夫	費 目 資料購入及び作成費					
下記の金額を支出する。							
金額	百	拾	万	千	百	拾	円
			¥	3	8	5	0
ただし			新聞購読料 (10月分)				
備 考			・ 按分による場合 政務活動費充当額 (上限額がある場合その額) 円				
支払い額			按分率				
円 ×			/ = 円				
・ 広報紙については、支出書に印刷物見本を添付すること。							
・ 図書を購入する場合は、図書名を明記すること。							
図書名 ()							

領 収 書 等 貼 付 用 紙

支出書番号

27

YCC 領 収 書

区域005 全戸1538 お問合せNo [REDACTED]

お名前 久保 隆夫 様

下田部町2丁目55-1
関西不二サッシ株式会社内
30年 10月分

銘 柄	部 数	金 額	◇左記の通り領収しました
1 読売朝刊	1	3,850	
2			
3			
合 計		3,850円	領収日 30年10月26日

購読料は、手続きの簡単な口座振替を、ぜひご利用ください。

読売センター下田部
高槻市登町15-19

TEL 072-674-5026

領収印 [REDACTED]

政 務 活 動 費 支 払 証 明 書

支出書番号 27

金 額	¥	4	0	3	7	費 目	資料購入及び作成費
-----	---	---	---	---	---	-----	-----------

内 訳

金 額	摘 要	支 払 先 (住所、氏名)
4037円	新聞購読料(10月分)	高槻市如是町2-15 産経新聞富田専売所

理 由

領収証紛失のため

上記のとおり支払いしたことを証明します。
平成30年10月26日

氏 名 久保隆夫  印

政 務 活 動 費 支 出 書

支出書番号 28

会 派 名	市民連合議員団	平成30年11月1日 発行
		平成30年度
議 員 名	久保隆夫	費 目 通信運搬費

下記の金額を支出する。

	百	拾	万	千	百	拾	円
金 額				¥	8	0	7

ただし

FAX利用料(9月分)

備 考

・按分による場合 政務活動費充当額(上限額がある場合その額)
円

支払い額 1,615 円 × 按分率 1/2 = 807 円

・広報紙については、支出書に印刷物見本を添付すること。

・図書を購入する場合は、図書名を明記すること。

図書名 ()

政 務 活 動 費 支 払 証 明 書

支出書番号

28

金額	¥ 17,550	費 目	通信運搬費
内 訳			
金額	摘 要	支 払 先 (住所、氏名)	
1,615円	FAX利用料(9月分)	東京都港区芝1-5-9 住友不動産芝ビル2号館 ポケットカード株式会社	
15,935円	その他		
理 由			
銀行口座から自動引き落としの為。			
上記のとおり支払いしたことを証明します。			
平成30年11月 / 日			
		氏 名	久保隆夫 

領 収 書 等 貼 付 用 紙

支出書番号

28

2018年10月10日作成

P-oneカード (M) ご利用代金明細書

■ご請求金額のお支払期日は毎月1日(金融機関休業の場合は翌営業日)です。引落し口座へのご入金はお前日営業日(金融機関)までにお願いをいたします。
※今回ご請求金額引落し後、ご利用可能額に反映するまで約7日かかります。(金融機関の休業日により、さらに数日かかる場合がございます。)

今回ご請求金額 17,550円
今回お支払期日 2018年11月01日

今回ご利用金額 17,725円 - **今回割引金額** 175円 = **割引後今回ご利用額** 17,550円

■ご請求金額の内訳
 ↓ 2018年09月30日現在(ビジネスカードを除く)ショッピング1回払いのご利用分は、左記日付の翌日時点の「現在残高」となります。

ご請求内訳	現在残高(円)	差し引き額等(円)(注1)	ご請求金額(円)	うち手数料・利息(円)	今回お支払後残高(円)
ショッピング 1回払い	17,550		17,550	0	0
合計	17,550	0	17,550	0	0

※ショッピング、0はキャッシングです。Sはショッピング、0はキャッシングです。Fは全額入金済、●は一部入金済です。

ご利用日	ご利用先	ご利用金額(円)	割引額(円)	ご請求金額(円)	返済日	お支払区分	備考(金額単位:円 ※現地通貨額は除く)
5442-54****	P-oneカード	11,931	-119	1,1812	S1回払い		
18/9/1J: COM. WOWOW3 サービスバ		1436	-14	1422	S1回払い		
18/9/1J: COM. PHONE利用料		194	-1	193	S1回払い		
18/9/1J: COM. PHONE通話料		4		4	S1回払い		
18/9/1J: COM. PHONEユニバーサル		4160	-41	4119	S1回払い		

〈Webなら、簡単!便利!〉
「あとリボくん(ご利用明細別)」
 ご希望のショッピングご利用分を
 明細単位で選んで
月々定額の
「リボ払い」に変更できます。
 お申込方法等詳細は当社ホームページから、
<http://www.pocketcard.co.jp>

※お客様の個人情報保護のため、会員番号、口座番号の一部を非表示しております。
会員番号 *****
金融機関名 *****
支店名 *****
口座番号 *****
口座名義人 クホ、タカオ

ご利用可能枠
 うちキャッシング可能枠
 ショッピング1回払いのお支払
 お支払コースホワイト
 ポーナリ決済
 ポーナリ決済
 ショッピング1回払い返済手数料等
 ※ご利用代金明細書作成日時点
手数料率 15.00%
 (実質年率)
 キャッシング1回払いのお支払
 お支払コースホワイト
 キャッシング返済手数料等
 ※ご利用代金明細書作成日時点
利率 17.95%
 (実質年率)

★お客様のカードご利用状況によりご請求の内訳に差が生じることがあります。★クレジットはあなたの信用です。ご利用は計画的に。
 ※注1:今回ご請求金額の内訳に「差し引き額等」は、事前のご入金等により、現在残高から差し引かれる金額です。

WU-105 200-105

WU-105

OPEN →

政 務 活 動 費 支 出 書

支出書番号 29

会 派 名	市民連合議員団	平成30年11月19日 発行
		平成30年度
議 員 名	久保隆夫	費 目 旅費及び交通費
下記の金額を支出する。		
金額	百	拾
		万
		千
		百
		拾
		円
		¥ 1 0 0 0
ただし		
西日本旅客鉄道チャージ料 (11月分)		
備 考		
・ 按分による場合 政務活動費充当額 (上限額がある場合その額)		
円		
支払い額 按分率		
2,000 円 × 1/2 = 1,000 円		
・ 広報紙については、支出書に印刷物見本を添付すること。		
・ 図書を購入する場合は、図書名を明記すること。		
図書名 ()		

(参考様式)

領 収 書 等 貼 付 用 紙

支出書番号

29

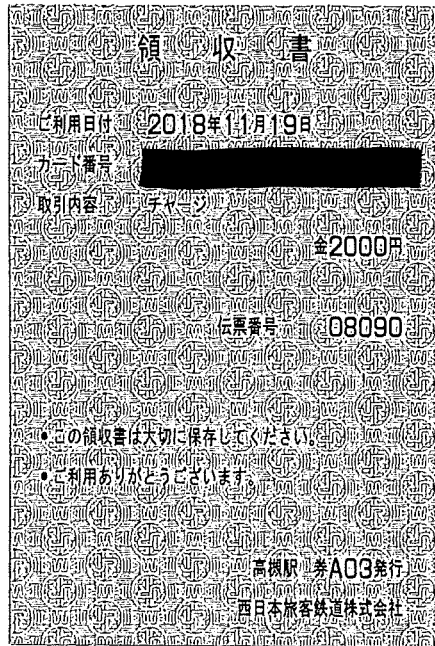

政 務 活 動 費 支 出 書

支出書番号 30

会 派 名	市民連合議員団	平成30年11月26日 発行																	
		平成30年度																	
議 員 名	久保隆夫	費 目 事務雑費																	
下記の金額を支出する。																			
<table border="1"> <tr> <td></td> <td>百</td> <td>拾</td> <td>万</td> <td>千</td> <td>百</td> <td>拾</td> <td>円</td> </tr> <tr> <td>金額</td> <td></td> <td>¥</td> <td>1</td> <td>2</td> <td>4</td> <td>4</td> <td>2</td> </tr> </table>					百	拾	万	千	百	拾	円	金額		¥	1	2	4	4	2
	百	拾	万	千	百	拾	円												
金額		¥	1	2	4	4	2												
ただし インクカートリッジ他																			
備 考 ・ 按分による場合 政務活動費充当額 (上限額がある場合その額) 円 支払い額 按分率 円 × / = 円																			
・ 広報紙については、支出書に印刷物見本を添付すること。 ・ 図書を購入する場合は、図書名を明記すること。 図書名 ()																			

(参考様式)

領 収 書 等 貼 付 用 紙

支出書番号

30

領 収 証

2018年11月19日(月) 13時28分

久保 隆夫 様

金額 ¥12,442

(内消費税等 ¥921)
但し、お品代として
上記金額正に領収致しました。

〈決済内訳〉

現金 ¥12,442
(内消費税等 ¥921)

現金お預かり ¥13,000
お釣り ¥658

ケーズデンキ高槻店
電話番号 072-673-6300
販売担当者

店コード 2200005240250
売上伝票番号 2310005715839

新製品が安い KS ケーズデンキ

お買上げ明細

2018年11月19日(月) 13時28分

〈明細〉

- 1 ファックス他 (H) ・ 持帰
NEC
4546705797105 SP-FA430 4点 ¥4,032
- 2 ●インクカートリッジ ・ 持帰
キヤノン
4960999971308 BCI-350XLPGBKW 1点 ¥2,926
- 3 ●インクカートリッジ ・ 持帰
キヤノン
4960999904894 BCI-351XLY 1点 ¥1,371
- 4 ●インクカートリッジ ・ 持帰
キヤノン
4960999904887 BCI-351XLC 1点 ¥1,371
- 5 ●インクカートリッジ ・ 持帰
キヤノン
4960999904535 BCI-351XLM 1点 ¥1,371
- 6 ●インクカートリッジ ・ 持帰
キヤノン
4960999904900 BCI-351XLY 1点 ¥1,371

9点/合計 ¥12,442
(内消費税等 ¥921)

[0524025-052041387-2310005715839]

政 務 活 動 費 支 出 書

支出書番号 31

会 派 名	市民連合議員団	平成30年11月26日 発行																
		平成30年度																
議 員 名	久保隆夫	費 目 通信運搬費																
<p>下記の金額を支出する。</p> <table border="1" style="margin-left: auto; margin-right: auto;"> <tr> <td></td> <td>百</td> <td>拾</td> <td>万</td> <td>千</td> <td>百</td> <td>拾</td> <td>円</td> </tr> <tr> <td>金額</td> <td></td> <td></td> <td>¥</td> <td>2</td> <td>9</td> <td>5</td> <td>4</td> </tr> </table> <p>ただし 携帯電話料 (10月分)</p>				百	拾	万	千	百	拾	円	金額			¥	2	9	5	4
	百	拾	万	千	百	拾	円											
金額			¥	2	9	5	4											
<p>備 考</p> <p>・按分による場合 政務活動費充当額 (上限額がある場合その額)</p> <p style="text-align: right;">円</p> <p>支払い額 按分率</p> <p>5,909 円 × 1/2 = 2,954 円</p>																		
<p>・広報紙については、支出書に印刷物見本を添付すること。</p> <p>・図書を購入する場合は、図書名を明記すること。</p> <p>図書名 ()</p>																		

(参考様式)

領 収 書 等 貼 付 用 紙

支出書番号

31

裏面からの続きです>>

訳(円)

備考

料金領収証 RECEIPT FOR SERVICES

2018年 11月ご請求分 (10月利用分)

ご請求先氏名
久保 隆夫 様

下記ご利用料金を 11月 26日口座振替により
領収いたしました。

印紙税申告納
付につき新宿
税務署承認済

KDDI株式会社
〒163-8003 東京都新宿区西新宿6丁目1番1号 KDDIビル

ご請求コード CUSTOMER CODE

領 収 金 額 AMOUNT RECEIVED 12,779円

うち消費税等 TAX 916円

金融機関名 FINANCIAL INSTITUTION

支 店 名 BRANCH

口 座 番 号 ACCOUNT NUMBER *****

(参考様式)

紙 用 付 貼 等 書 收 領

支出書番号

9/

KDDI株式会社 KDDI
〒163-8003 東京都千代田区西4-10-2 麹町区役所ビルDDIC4

発行年月日 DATE OF ISSUE 2018年11月 5日

料金内訳書 <凡例>税込または免税料金等:「*」、旧税率計算対象料金:「#」

2018年10月

ご利用年月

12,779円

総合計

●合計 12,378円

備考

内訳(円)

金額(円)

ご利用項目

●au電話料金 ご利用番号 <10月ご利用内訳> ▼プラン利用料 ▼プランMシンブル WIN ▼2年契約+家族割 ▼オプシヨン使用料 ▼安心ケータイサポ-ト ▼通話料/プランMシンブル WIN ▼通話料 ▼2年契約+家族割/通話料 ▼無料通話料/通話料 ▼ユニバーサルサービス料 ▼消費税等(8%) auご利用月数は2018年11月で23年9ヶ月目です。	5,909 5,909 2,500 300 2,670 2 437	5,000 -2,500 300 7,532 -812 -4,050	auお客様コード 基本使用料の50.0%割引 対象家族間通話を金額割引します。 無料通話料は4,050円です。 1.番号当たり2円のご請求となります。 8%消費税の課税対象額 5,472円	6,469 6,469 5,566 380 42 2 479	4,200 -1,500 300 3,500 -934 380 3,240 42 -2,500 -740	auお客様コード 対象家族間通話を金額割引します。 1.番号当たり2円のご請求となります。 8%消費税の課税対象額 5,990円
●ご利用番号 <10月ご利用内訳> ▼カケホ ▼2年契約+家族割 ▼LTE NET ▼ア-タ定額2 ▼auスマートバリュ- ▼オプシヨン使用料 ▼故障紛失サポ-ト ▼通話料/カケホ ▼通話料 ▼SMS (Cメール) 送信料 ▼カケホ割引額 ▼2年契約+家族割/通話料 ▼ユニバーサルサービス料 ▼消費税等(8%) auご利用月数は2018年11月で7年3ヶ月目です。 [LTE-WiMAX2+等通信量]	401 401			401 401		

●合計

●合計

auかんたん決済利用料
auかんたん決済利用料
auかんたん決済/税込
ユニバーサルサービス料は、日本全国における加入電話・公衆電話等の提供確保のため、NTT東・西日本に支払われるものです。「課税対象額」には含まれておりません。
内訳に「*」があるものは税込または免税料金等となり、消費税計算を分けて行っているため「消費税等」ならび「課税対象額」には含まれておりません。
裏面もご確認ください

政 務 活 動 費 支 出 書

支出書番号 32

会 派 名	市民連合議員団	平成30年11月27日 発行
		平成30年度
議 員 名	久保隆夫	費 目 旅費及び交通費

下記の金額を支出する。

	百	拾	万	千	百	拾	円
金 額			¥	2	3	4	0

ただし

ガソリン代 (11月分)

備 考

・按分による場合 政務活動費充当額 (上限額がある場合その額)
円

支払い額 按分率
4,680円 × 1/2 = 2,340円

・広報紙については、支出書に印刷物見本を添付すること。

・図書を購入する場合は、図書名を明記すること。

図書名 ()

(参考様式)

領 収 書 等 貼 付 用 紙

支出書番号

32

ENEOS

納品書(領収書)

2018年11月27日 17:20

売上

Tカード会員 久保 隆 様

6-600118-49990-000

現金会員

車両番号

実車番

0026-00

レギュラー

P-07

31.20L

*

150円

¥4,680

合計 ¥4,680

(内消費税等(8.00%) ¥347)

Tカード番号: [REDACTED]

Tポイント: 21P

利用ポイント 0P

利用可能ポイント [REDACTED]

本日付与されたポイントは2~3日
目以降に反映されます。有効期限切
等の理由で、Tカードにポイントが
加算されないことがあります。

詳細はwww.tsite.jpにてご確認下
さい。

現金でお買上げの場合は領収書にかえさせていただきます。

吉川石油株式会社 高槻南SS

大阪府 高槻市

芝生町3丁目2-3

TEL:0726-77-0381

SS-600118

サイトNo 5423-02

デ-外No1485-1486

2018/11/27

政 務 活 動 費 支 出 書

支出書番号 33

会 派 名	市民連合議員団	平成30年11月27日 発行
		平成30年度
議 員 名	久保隆夫	費 目 資料購入及び作成費
下記の金額を支出する。		
金額	百	拾
		万
		千
		百
		拾
		円
		¥ 3 8 5 0
ただし 新聞購読料 (11月分)		
備 考		
・ 按分による場合 政務活動費充当額 (上限額がある場合その額)		
円		
支払い額	按分率	
円 ×	/	= 円
・ 広報紙については、支出書に印刷物見本を添付すること。		
・ 図書を購入する場合は、図書名を明記すること。		
図書名 ()		

(参考様式)

領 収 書 等 貼 付 用 紙

支出書番号

33

YC 領 収 書

区域005 全戸1538 お問合せNo. [REDACTED]

お名前 久保 隆夫 様

下田部町2丁目55-1
関西不二サッシ(株)内
30年 11月分

銘 柄	部 数	金 額	◇左記の通り領収しました
1 読売朝刊	1	3,850	
2			
3			
合 計		3,850円	領収日 30年11月27日

購読料は、手続きの簡単な口座振替を、ぜひご利用ください。

読売センター下田部
高槻市登町15-19

TEL 072-674-5026

領収印 [REDACTED]

2018年11月分
芝生町1丁目66-4



領 収 証

No. 3- [REDACTED]

久保 隆夫 様

銘 柄	部	金 額	本体価格	消費税
産経新聞	1	4,037	3,738	299
合 計			¥4,037 (消費税込み)	

お知らせ

毎度ご購入有難うございます。上記の通り領収しました。



産経新聞富田専売所
〒569-0827 高槻市如是町21-15
TEL: 072-693-0110

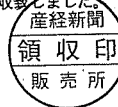

政 務 活 動 費 支 出 書

支出書番号 34

会 派 名	市民連合議員団	平成30年11月30日 発行
		平成30年度
議 員 名	久保隆夫	費 目 事務雑費

下記の金額を支出する。

	百	拾	万	千	百	拾	円
金額			¥	1	6	9	2

ただし

A4コピー用紙、宛名・表示ラベル

備 考

・按分による場合 政務活動費充当額 (上限額がある場合その額)

円

支払い額

按分率

円 ×

/

=

円

・広報紙については、支出書に印刷物見本を添付すること。

・図書を購入する場合は、図書名を明記すること。

図書名 ()

(参考様式)

領 収 書 等 貼 付 用 紙

支出書番号

34

新製品が安い KS ケーズデンキ

お買上げ明細

2018年11月30日(金) 14時22分

＜明細＞

- | | | |
|--|----|------------|
| 1 ●コピー用紙
三菱製紙
4957250601814 RE-FSC-MX A4 | 3点 | 持帰
¥828 |
| 2 ●宛名・表示ラベル
エーワン
4906186723084 72308 | 1点 | 持帰
¥864 |

4点/合計 ¥1,692
(内消費税等 ¥125)

[0524025-052056633-2310005729546]

領 収 証

2018年11月30日(金) 14時22分

久保 隆夫 様

金額 ¥1,692
(内消費税等 ¥125)

但し、お品代として
上記金額正に領収致しました。

＜決済内訳＞

現金 ¥1,692
(内消費税等 ¥125)

現金お預かり ¥2,000
お釣り ¥308

ケーズデンキ高槻店

電話番号 072-673-6300

販売担当者

店コード 2200005240250
売上伝票番号 2310005729546

政 務 活 動 費 支 出 書

支出書番号 35

会 派 名	市民連合議員団	平成30年12月3日 発行
		平成30年度
議 員 名	久保隆夫	費 目 通信運搬費

下記の金額を支出する。

金 額	百	拾	万	千	百	拾	円
				¥	7	7	0

ただし

FAX利用料 (10月分)

備 考

・按分による場合 政務活動費充当額 (上限額がある場合その額)
円

支払い額 1,540 円 × 按分率 1/2 = 770 円

・広報紙については、支出書に印刷物見本を添付すること。

・図書を購入する場合は、図書名を明記すること。

図書名 ()

政 務 活 動 費 支 払 証 明 書

支出書番号 35

金 額 ¥ 1 3 8 9 1 費 目 通信運搬費

内 訳

金 額	摘 要	支 払 先 (住所、氏名)
1,540円 12,851円	FAX利用料(10月分) その他	東京都港区芝1-5-9 住友不動産芝ビル2号館 ポケットカード株式会社

理 由

銀行口座から自動引き落としの為。

上記のとおり支払いしたことを証明します。
平成30年 12月 3日

氏 名 久保隆夫  印

領 収 書 等 貼 付 用 紙

支出書番号

35

2018年11月10日作成

本お客様の個人情報保護の為、金融番号・口座番号の一部を隠蔽してあります。
 会員番号 *****
 金融機関名 *****
 支店名 *****
 口座番号 *****
 口座名義人氏名 カカ

ご利用代金明細書

P-oneカード (M)

■ご請求金額のお支払期日は毎月1日(金融機関休業の場合は翌営業日)です。引落とし口座へのご入金はお前日営業日(金融機関)までにお願いをいたします。
 ※今回ご請求金額引落とし後、ご利用可能額に反映するまで約7日かかります。(金融機関の休業日により、さらに数日かかる場合がございます。)

今回ご請求金額 13,891円
 今回お支払期日 2018年12月03日

●翌月一括払いを除き、商品の引き渡しがなされた時や、商品に欠陥がある時等、その事情を主張して、支払いを止めることができる場合があります。

今回ご利用金額	14,030円	今回割引金額	139円	割引後今回ご利用額	13,891円
今回ご請求金額の内訳	2018年10月31日現在(ビジネスカードを除く)ショッピング回払いのご利用分は、左記日付の翌日時点の「現在残高」となります。				
ご請求内訳	現在残高(円)	差し引金額等(円)(注1)	ご請求金額(円)	うち手数料・利息(円)	今回お支払後残高(円)
ショッピング 1回払い	13,891		13,891	0	0
合計	13,891	0	13,891	0	0

ショッピング、おはキャッシュです。○は全額入金済、●は一部入金済です。

今回ご利用明細
 ご利用日 ご利用先
 5442-54**** P-oneカード (M) ご利用金額(円) 割引額(円) ご請求金額(円) 支店区分
 1810 1J: COM WOWOW3 サービスバ 11931 -119 11812 S1 回払い
 1810 1J: COM TVPPV利用料 540 -5 535 S1 回払い
 1810 1J: COM PHONE利用料 1436 -14 1422 S1 回払い
 1810 1J: COM PHONE通話料 119 -1 118 S1 回払い
 1810 1J: COM PHONEユニバーサル 4 4 S1 回払い

〈Webなら、簡単!便利!〉
 「あとリボくん(ご利用明細別)」

ご希望のショッピングご利用分を
 明細単位で選んで

月々定額の

「リボ払い」に変更できます。

お申込方法等詳細は当社ホームページから、
<http://www.pocketcard.co.jp>

※お客様のご利用状況・お支払状況によりご案内のご利用可能枠内でもご利用をお断りする場合がございます。※クレジットはあなたの信用です。ご利用は計画的に。
 ※注1:「今回ご請求金額の内訳」の「差し引金額等」とは、事前のご入金等により、現在残高から差し引かれたる金額です。

OPEN ↑

政 務 活 動 費 支 出 書

支出書番号 36

会 派 名 市民連合議員団	市民連合議員団	平成30年12月21日 発行					
		平成30年度					
議 員 名 久保隆夫	久保隆夫	費 目 資料購入及び作成費					
下記の金額を支出する。							
金 額	百	拾	万	千	百	拾	円
			¥	3	8	5	0
ただし 新聞購読料 (12月分)							
備 考 ・ 按分による場合 政務活動費充当額 (上限額がある場合その額) 円 支払い額 按分率 円 × / = 円							
・ 広報紙については、支出書に印刷物見本を添付すること。 ・ 図書を購入する場合は、図書名を明記すること。 図書名 ()							

(参考様式)

領 収 書 等 貼 付 用 紙

支出書番号

36

YC 領 収 書

区域005 全戸1538 お問合せNo. [REDACTED]

お名前 久保 隆夫 様

下田部町2丁目55-1
関西不二サッシ(株)内
30年 12月分

銘 柄	部 数	金 額	◇左記の通り領収しました
1 読売朝刊	1	3,850	
2			
3			
合 計		3,850円	領収日 〇〇年〇月〇日

購読料は、手続きの簡単な口座振替を、ぜひご利用ください。

読売センター下田部
高槻市登町15-19

Tel.072-674-5026

領収印 [REDACTED]

2018年12月分
芝生町1丁目66-4



領 収 証

No. 3- [REDACTED]

久保 隆夫 様

銘 柄	部	金 額	本体価格	消費税
産経新聞	1	4,037	3,738	299
合 計		¥4,037 (消費税込み)		

お知らせ

毎度ご購読有難うございます。上記の通り領収致しました。



産経新聞富田専売所
〒569-0827 高槻市如是町21-15
TEL: 072-693-0110

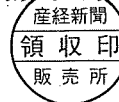

政 務 活 動 費 支 出 書

支出書番号 37

会 派 名	市民連合議員団	平成30年12月25日 発行
		平成30年度
議 員 名	久保隆夫	費 目 通信運搬費
下記の金額を支出する。		
金 額	百	拾
		万
		千
		百
		拾
		円
¥	2	3
	0	4
<p>ただし</p> <p style="text-align: center;">携帯電話料 (11月分)</p>		
<p>備 考</p> <p>・ 按分による場合 政務活動費充当額 (上限額がある場合その額)</p> <p style="text-align: right;">円</p> <p style="margin-left: 40px;">支払い額 按分率</p> <p style="margin-left: 40px;">4,609 円 × $\frac{1}{2}$ = 2,304 円</p>		
<p>・ 広報紙については、支出書に印刷物見本を添付すること。</p> <p>・ 図書を購入する場合は、図書名を明記すること。</p> <p>図書名 ()</p>		

(参考様式)

領 収 書 等 貼 付 用 紙

支出書番号

37

裏面からの続きです>>

訳(円)

備考

料金領収証 RECEIPT FOR SERVICES 2018年 12月ご請求分 (11月利用分)

ご請求先氏名
久保 隆夫 様

下記ご利用料金を 12月 25日口座振替により
領収いたしました。

印紙税申告納
付につき新宿
税務署承認済

KDDI株式会社
〒163-8003 東京都新宿区西新宿4丁目8番1号 KDDIビル

ご請求コード CUSTOMER CODE

領 収 金 額 AMOUNT RECEIVED 11,524円

うち消費税等 TAX 823円

金融機関名 FINANCIAL INSTITUTION

支 店 名 BRANCH

口 座 番 号 ACCOUNT NUMBER *****

領 収 書 等 貼 付 用 紙

支出書番号

37

KDDI株式会社
〒105-8505 東京都港区新橋2丁目1番1号

発行年月日 DATE OF ISSUE 2018年12月 7日

料金内訳書 <凡例>税込または免税料金は「*」、旧税率計算対象金は「#」

2018年11月

ご利用年月

11, 524円

ご請求コード	金額(円)	内訳(円)	備考
●au電話料金	4,609		●合計
ご利用番号	4,609		
<11月ご利用内訳>	2,500		
▶プラン利用料			auお客様コード [REDACTED]
▶プランMシリアル WIN	300	5,000	基本使用料の50.0%割引
▶2年契約+家族割		-2,500	
▶オプション使用料		300	
▶安心ケータイサポート	1,466	5,950	対象家族間通話を全額割引します。
▶通話料/プランMシリアル WIN		-434	無料通話料は4,050円です。
▶2年契約+家族割/通話料		-4,050	1番号当たり
▶無料通話料/通話料			8%消費税の課税対象額 4,268円
▶ユニバーサルサービス料	2		
▶消費税等(8%)	341		
▶auご利用月数は2018年12月で23年10ヶ月目です。			
ご利用番号	6,514		auお客様コード [REDACTED]
<11月ご利用内訳>	6,514		
▶プラン利用料	5,566		
▶カケホ		4,200	
▶2年契約+家族割		-1,500	
▶LTE NET		3,500	
▶データ定額2		-934	
▶auスマートバリュー	380	380	
▶オプション使用料		6,240	
▶故障紛失サポート	84	84	
▶通話料/カケホ		-1,740	
▶通話料		-4,500	
▶SMS (Cメール) 送信料			対象家族間通話を全額割引します。
▶カケホ割引額			1番号当たり
▶2年契約+家族割/通話料			2円のご請求となります。
▶ユニバーサルサービス料	2		8%消費税の課税対象額 6,032円
▶消費税等(8%)	482		
▶auご利用月数は2018年12月で7年4ヶ月目です。			
[LTE・WiMAX2+等通信量]	2,54GB		
●auかんたん決済利用料	401		●合計
ご利用番号	401		
▶auかんたん決済利用料		401	
▶auスマートパス/税込			
▶ユニバーサルサービス料は、日本全国における加入電話・公衆電話等の提供確保のため、NTT東・西日本に支払われるものです。			
・内訳に「*」があるものは税込または免税料等となり、消費税計算を分けて行っているため「消費税等」ならび「課税対象額」には含まれておりません。			

裏面もご確認ください

政 務 活 動 費 支 出 書

支出書番号 38

会 派 名	市民連合議員団	平成31年1月4日 発行
		平成30年度
議 員 名	久保隆夫	費 目 通信運搬費

下記の金額を支出する。

	百	拾	万	千	百	拾	円
金 額				¥	7	7	5

ただし

FAX利用料 (11月分)

備 考

・按分による場合 政務活動費充当額 (上限額がある場合その額)
円

支払い額 按分率
1,550 円 × 1/2 = 775 円

・広報紙については、支出書に印刷物見本を添付すること。

・図書を購入する場合は、図書名を明記すること。

図書名 ()

政 務 活 動 費 支 払 証 明 書

支出書番号 38

金額	¥ 17 485	費目	通信運搬費
内		訳	
金額	摘要	支払先(住所、氏名)	
1,550円 15,935円	FAX利用料(11月分) その他	東京都港区芝 1-5-9 住友不動産芝ビル2号館 ポケットカード株式会社	
理由			
銀行口座から自動引き落としの為			
上記のとおり支払いしたことを証明します。			
平成31年 / 月 4日			
		氏名	久保隆夫 印

紙 用 付 貼 等 書 收 領

支 出 書 番 号

008

2018年12月10日作成

※お客様の個人情報保護のため、会員番号・口座番号の一部を非表示としております。

P-oneカード (M) ご利用代金明細書

■ご請求金額のお支払期日は毎月1日(金融機関休業の場合は翌営業日)です。引落し口座へのご入金(金融機関)までにお願いをいたします。

※今回ご請求金額引落とし後、ご利用可能額に反映するまで約7日かかります。(金融機関の休業日により、さらに数日かかる場合がございます。)

今回ご請求金額 17,485円
今回お支払期日 2019年 01月 04日

今回ご利用金額 17,660円 — **今回割引金額** 175円 = **割引後今回ご利用額** 17,485円
 ← 2018年11月30日現在(ビジネスカードを除く)シヨッピング1回払いのご利用分は、左記日付の翌日時点の現在残高ととなります。

ご請求内訳	現在残高(円)	差し引き額等(円) (注1)	ご請求金額(円)	うち手数料・利息(円)	今回お支払後残高(円)
シヨッピング 1回払い	17,485		17,485	0	0
合計	17,485	0	17,485	0	0

シヨッピング、P-oneカード、お支払方法は、お支払方法等詳細は当社ホームページから、
 https://www.pocketcard.co.jp

今回ご利用明細

ご利用日	ご利用先	ご利用金額(円)	割引額(円)	ご請求金額(円)	手数料	お支払区分	備考
5442-54***-****	P-oneカード (M)	11931	-119	11812		S1 回払い	
1811 1J:COM	WOWOW3サービスバ	1436	-14	1422		S1 回払い	
1811 1J:COM	PHONE利用料	129	-1	128		S1 回払い	
1811 1J:COM	PHONE通話料	4		4		S1 回払い	
1811 1J:COM	PHONEユニバーサル	4160	-41	4119		S1 回払い	

「Webなら、簡単!便利!」
「あとリボくん(ご利用明細別)」
 ご希望のシヨッピングご利用分を
 明細単位で選んで
月々定額の
「リボ払い」に変更できます。
 お申込方法等詳細は当社ホームページから、
<https://www.pocketcard.co.jp>

★お客様のご利用状況、お支払状況によりご案内のご利用可能枠範囲内でもご利用をお断りする場合がございます。★P-oneカードはあなたの信用です。ご利用は計画的に。
 ※注1:今回ご請求金額の内訳(欄)の「差し引き額等」とは、前回のご入金等により、現在残高から差し引かれる金額です。

Y11-105 W10-105 B10-102

OPEN ↑

政 務 活 動 費 支 出 書

支出書番号 40

会 派 名	市民連合議員団	平成31年1月16日 発行																
		平成30年度																
議 員 名	久保隆夫	費 目 旅費及び交通費																
下記の金額を支出する。																		
<table border="1"> <tr> <td></td> <td>百</td> <td>拾</td> <td>万</td> <td>千</td> <td>百</td> <td>拾</td> <td>円</td> </tr> <tr> <td>金 額</td> <td></td> <td></td> <td>¥</td> <td>1</td> <td>3</td> <td>9</td> <td>0</td> </tr> </table>				百	拾	万	千	百	拾	円	金 額			¥	1	3	9	0
	百	拾	万	千	百	拾	円											
金 額			¥	1	3	9	0											
ただし ガソリン代 (1月分)																		
備 考 ・ 按分による場合 政務活動費充当額 (上限額がある場合その額) 円 支払い額 按分率 2,780 円 × 1/2 = 1,390 円																		
・ 広報紙については、支出書に印刷物見本を添付すること。 ・ 図書を購入する場合は、図書名を明記すること。 図書名 ()																		

領 収 書 等 貼 付 用 紙

支出書番号

40

ENEOS

納品書(領収書)

2019年01月16日 14:11

売上

現金会員 久保隆夫様 M

6-600118-49990-001

現金フリー

車両番号

実車番

レギュラー

P-13

20.00L

*

139円

¥2,780

合計

¥2,780

(内消費税等(8.00%))

¥206)

現金でお買上げの場合は精収書にかえさせていただきます。

吉川礦油株式会社 高槻南SS

大阪府 高槻市

芝生町3丁目2-3

TEL:0726-77-0381

SS-600118

シートNo 0993-03

テ"-"No6231-6232

2019/01/16

政 務 活 動 費 支 出 書

支出書番号 41

会 派 名	市民連合議員団	平成31年1月25日 発行
		平成30年度
議 員 名	久保隆夫	費 目 通信運搬費

下記の金額を支出する。

	百	拾	万	千	百	拾	円
金 額			¥	2	1	6	8

ただし

携帯電話料 (12月分)

備 考

・按分による場合 政務活動費充当額 (上限額がある場合その額)
円

支払い額 按分率
4,337 円 × 1/2 = 2,168 円

・広報紙については、支出書に印刷物見本を添付すること。

・図書を購入する場合は、図書名を明記すること。

図書名 ()

領 収 書 等 貼 付 用 紙

支出書番号

41

裏面からの続きです>>

訳(円)

備考

料金領収証 RECEIPT FOR SERVICES 2019年 1月ご請求分 (12月利用分)

ご請求先氏名
久保 隆夫 様

下記ご利用料金を 1月 25日口座振替により
領収いたしました。

印紙税申告納
付につき新宿
税務署承認済

KDDI株式会社
〒163-8003 東京都新宿区西新宿4丁目1番1号 KDDIビル

ご請求コード CUSTOMER CODE

領 収 金 額 AMOUNT RECEIVED 11,184円

うち消費税等 TAX 798円

金融機関名 FINANCIAL INSTITUTION

支 店 名 BRANCH

口 座 番 号 ACCOUNT NUMBER

紙 用 付 貼 等 書 收 領

支出書番号

41

料金内訳書 <凡例> 税込または免税料金等: [*]、旧税率計算対象料金: [#] 発行年月日 DATE OF ISSUE 2019年 1月 8日 KDDI株式会社
〒163-8002, 東京都港区西目黒2-1-1 KDDIビル

ご請求コード [] 総合計 11,184円 ご利用年月 2018年12月

ご利用項目	金額(円)	内訳(円)	備考
●au電話料金	4,337		
ご利用番号	4,337		auお客様コード []
<12月ご利用内訳>	-2,500		
▶プラン利用料	300		基本使用料の50.0%割引
プランMシンブル WIN	1,214		
2年契約+家族割	6,538		対象家族間通話を全額割引します。
2年契約+家族割	-1,274		無料通話料は4,050円です。
安心ケータイサポート	-4,050		1.番号当たり 2円のご請求となります。
通話料/プランMシンブル WIN	2		8%消費税の課税対象額 4,016円
2年契約+家族割/通話料	321		
無料通話料/通話料			
ユニバーサルサービス料			
▶消費税等(8%)			
auご利用月額は2019年 1月で23年11ヶ月目です。			
●auかんたん決済	6,446		
ご利用番号	6,446		auお客様コード []
<12月ご利用内訳>	5,566		
▶プラン利用料	4,200		
カケホ	-1,500		
2年契約+家族割	300		
LTE NET	3,500		
テータ定額2	-934		
auスマートバリュー	380		
故障紛失サポート	21		
通話料/カケホ			
通話料			
SMS (Cメール) 送信料	10,760		
カケホ割引額	21		
2年契約+家族割/通話料	-6,720		対象家族間通話を全額割引します。
ユニバーサルサービス料	-4,040		1.番号当たり 2円のご請求となります。
▶消費税等(8%)	2		8%消費税の課税対象額 5,969円
auご利用月額は2019年 1月で 7年 5ヶ月目です。	477		
[LTE・WiMAX2+等通信量]			
●auかんたん決済	401		
ご利用番号	401		401 *
<12月ご利用内訳>			
▶auかんたん決済利用料			
auスマートパス/税込			
ユニバーサルサービス料は、日本全国における加入電話・公衆電話等の提供確保のため、NTT東・西日本に支払われるものです。			
・内訳に[*]があるものは税込または免税料金等となり、消費税計算を分けて行っているため「消費税等」ならび「課税対象額」には含まれておりません。			

●合計 10,783円

裏面もご確認ください

政 務 活 動 費 支 出 書

支出書番号 42

会 派 名	市民連合議員団	平成31年1月29日 発行					
		平成30年度					
議 員 名	久保隆夫	費 目 資料購入及び作成費					
下記の金額を支出する。							
金額	百	拾	万	千	百	拾	円
			¥	3	4	0	0
ただし 新聞購読料 (1月分)							
備 考 ・按分による場合 政務活動費充当額 (上限額がある場合その額) 円 支払い額 按分率 円 × / = 円							
・広報紙については、支出書に印刷物見本を添付すること。 ・図書を購入する場合は、図書名を明記すること。 図書名 ()							

領 収 書 等 貼 付 用 紙

支出書番号

42

YC 領 収 書

区域005 全戸1538

お問合せN

お名前 久保 隆夫 様

下田部町 2丁目55-1
 関西不二サッシ(株)内
 31年 1月分

銘 柄	部 数	金 額
1 読売朝刊	1	3,400
2		
3		
合 計		3,400円

◇左記の通り領収しました

領収日 31年 / 月 / 日

購読料は、手続きの簡単な口座振替を、ぜひご利用ください。

読売センター下田部
 高槻市登町15-19

TEL 072-674-5026

領収印

2019年01月分

芝生町1丁目66-4



領 収 証

No. 3-

久保 隆夫 様

銘 柄	部 数	金 額	本体価格	消費税
産経新聞	1	4,037	3,738	299
合 計		¥4,037	(消費税込み)	

お知らせ

毎度ご購読有難うござ
 います。上記の通り領
 収しました。



産経新聞富田専売所

〒569-0827 高槻市如是町21-15
 TEL: 072-693-0110



政 務 活 動 費 支 出 書

支出書番号 43

会 派 名	市民連合議員団	平成31年2月1日 発行
		平成30年度
議 員 名	久保隆夫	費 目 通信運搬費

下記の金額を支出する。

	百	拾	万	千	百	拾	円
金 額				¥	7	8	8

ただし

FAX利用料 (12月分)

備 考

・按分による場合 政務活動費充当額 (上限額がある場合その額)
円

支払い額 1,576 円 × 按分率 1/2 = 788 円

・広報紙については、支出書に印刷物見本を添付すること。

・図書を購入する場合は、図書名を明記すること。

図書名 ()

政 務 活 動 費 支 払 証 明 書

支出書番号 43

金 額 1,339.2 費 目 通信運搬費

内 訳

金 額	摘 要	支 払 先 (住所、氏名)
1,576円 1,816円	FAX利用料(12月分) その他	東京都港区芝1-5-9 住友不動産芝ビル2号館 ポケットカード株式会社

理 由

銀行口座から自動引き落としの為

上記のとおり支払いしたことを証明します。
平成3/年 2月 / 日

氏 名 久保隆夫 

領 収 書 等 貼 付 用 紙

支出書番号

43

2019年01月10日作成

P-oneカード (M) ご利用代金明細書

■ご請求金額のお支払期日は毎月1日(金融機関休業の場合は翌営業日)です。引落し口座へのご入金はお前日営業日(金融機関)までにお願いたしませう。

※今回ご請求金額引落とし後、ご利用可能額に反映するまで約7日かかります。(金融機関の休業日により、さらに数日かかる場合がございます。)

※お客様の個人情報保護のため、会員番号・口座番号の一部を非表示としております。
 会員番号 [REDACTED]
 金融機関名 [REDACTED]
 支店名 [REDACTED]
 口座番号 [REDACTED]
 口座名義人 [REDACTED] タカオ

ご利用可能枠
 万円
 うちキャッシング可能枠
 万円

ショッピングリボ払いのお支払
 お支払コースホワイト
 ポイント付
 ポイント付
 ショッピングリボ払い専用手数料等
 ※ご利用代金明細書作成日時点

●翌月一括払いを除き、商品の引き渡しがなされなかった時や、商品に欠陥がある時等、その事情を主張して、支払いを止めることができない場合があります。

今回お支払期日
 2019年02月01日

今回ご請求金額
 13,392円

今回ご利用金額	13,526円	—	今回割引金額	134円	=	当日後今回ご利用額	13,392円
今回ご請求金額の内訳	↓ 2018年12月31日現在(ビジネスカードを除く)ショッピング回払いのご利用分は、左記日付の翌日時点の現在残高と異なります。						
ご請求内訳	現在残高(円)	差し引き額等(円) (注1)	ご請求金額(円)	うち手数料・利息(円)	今回お支払後残高(円)	0	15.00% (実利率)
ショッピング 1回払い	13,392		13,392	0	0		キャッシングリボ払いのお支払
合計	13,392	0	13,392	0	0		お支払コースホワイト キャッシング適用金利 ※ご利用代金明細書作成日時点 利率 17.95% (実利率)

Sはショッピング、Oはキャッシングです。S/Oは全額入金済、●は一部入金済です。

今回ご利用明細

ご利用日	ご利用先	ご利用金額(円)	割引額(円)	ご請求金額(円)	残高	お支払区分	備考 (金額単位:円 ※現地通貨額は除く)
5442-54***-****	P-oneカード	11931	-119	11812	S1 回払い		
1812 1J:COM	WOWOW3サービスパ	1436	-14	1422	S1 回払い		
1812 1J:COM	PHONE利用料	155	-1	154	S1 回払い		
1812 1J:COM	PHONE通話料	4		4	S1 回払い		

〈Webなら、簡単!便利!〉
「あとリボくん(ご利用明細別)」
 ご希望のショッピングご利用分を
 明細単位で選んで
**月々定額の
 「リボ払い」に変更できます。**
 お申込方法は当社ホームページから。
<https://www.pocketcard.co.jp>

※お客様のご利用状況、お支払状況によりご案内のご利用可能枠範囲内でもご利用をお断りする場合がございます。★ショッピングリボはあなたの信用です。ご利用は計画的に。
 ※注1:「今回ご請求金額の内訳欄の「差し引き額等」とは、事前のご入金等により、現在残高から差し引かれる金額です。

OPEN →

政 務 活 動 費 支 出 書

支出書番号 44

会 派 名	市民連合議員団	平成31年2月11日 発行																
		平成30年度																
議 員 名	久保隆夫	費 目 旅費及び交通費																
下記の金額を支出する。																		
<table border="1"> <tr> <td></td> <td>百</td> <td>拾</td> <td>万</td> <td>千</td> <td>百</td> <td>拾</td> <td>円</td> </tr> <tr> <td>金 額</td> <td></td> <td></td> <td>¥</td> <td>1</td> <td>5</td> <td>0</td> <td>0</td> </tr> </table>				百	拾	万	千	百	拾	円	金 額			¥	1	5	0	0
	百	拾	万	千	百	拾	円											
金 額			¥	1	5	0	0											
<p>ただし</p> <p>阪急電鉄チャージ代 (2月分)</p>																		
備 考																		
<p>・按分による場合 政務活動費充当額 (上限額がある場合その額)</p> <p style="text-align: right;">円</p> <p>支払い額 按分率</p> <p>3,000 円 × 1/2 = 1,500 円</p>																		
<p>・広報紙については、支出書に印刷物見本を添付すること。</p> <p>・図書を購入する場合は、図書名を明記すること。</p> <p>図書名 ()</p>																		

領 收 書 等 貼 付 用 紙

支出書番号

44

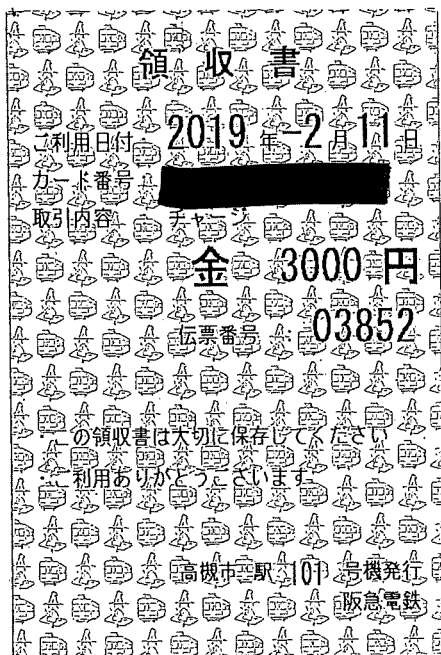

政 務 活 動 費 支 出 書

支出書番号 45

会 派 名	市民連合議員団	平成31年2月22日 発行
		平成30年度
議 員 名	久保隆夫	費 目 旅費及び交通費

下記の金額を支出する。

	百	拾	万	千	百	拾	円
金 額			¥	1	5	0	0

ただし

ガソリン代 (2月分)

備 考

・按分による場合 政務活動費充当額 (上限額がある場合その額)
円

支払い額 按分率
3,000 円 × 1/2 = 1,500 円

・広報紙については、支出書に印刷物見本を添付すること。

・図書を購入する場合は、図書名を明記すること。

図書名 ()

領 収 書 等 貼 付 用 紙

支出書番号

45

ENEOS

納品書(領収書)

2019年02月22日 10:23

売上

現金会員 久保隆夫 様 M
6-600118-49990-001

現金フリー

車両番号 実車番

0026-00

レギュラー P-07

21.43L *

140円 ￥3,000

合計 ￥3,000

(内消費税等(8.00%) ￥222)

現金でお買上げの場合は領収書にかえさせていただきます。

吉川礦油株式会社 高槻南SS

大阪府 高槻市

芝生町3丁目2-3

TEL:0726-77-0381 SS-600118

レシートNo 1619-02

テ"-"No4631-4632

2019/02/22

政 務 活 動 費 支 出 書

支出書番号 46

会 派 名	市民連合議員団	平成31年2月23日 発行
		平成30年度
議 員 名	久保隆夫	費 目 事務雑費

下記の金額を支出する。

	百	拾	万	千	百	拾	円
金 額		¥	1	1	2	8	1

ただし

インクカートリッジ他

備 考

・按分による場合 政務活動費充当額 (上限額がある場合その額)
円

支払い額 按分率
円 × / = 円

・広報紙については、支出書に印刷物見本を添付すること。

・図書を購入する場合は、図書名を明記すること。

図書名 ()

領 収 書 等 貼 付 用 紙

支出書番号

46

領 収 証

2019年 2月23日(土)

11時30分

久保 隆夫 様

金額 ¥11,281
(内消費税等 ¥835)

但し、お品代として
上記金額正に領収致しました。

〈決済内訳〉

現金 ¥11,281
(内消費税等 ¥835)

現金お預かり ¥15,081
お釣り ¥3,800

ケーズデンキ高槻店

電話番号 072-673-6300

販売担当者



あんしんパスポートアプリダウンロードと
新規登録でクーポンプレゼント中!
【実施期間：2019年3月31日まで】



新製品が安い KS ケーズデンキ

お買上げ明細

2019年 2月23日(土)

11時30分

〈明細〉

- | | | |
|---|------------|--------|
| 1 ●インクカートリッジ
キヤノン
4960999904887 BC1-351XLC | ・ 持帰
1点 | ¥1,371 |
| 2 ●インクカートリッジ
キヤノン
4960999918488 BC1-351XL+350XL/5MP | ・ 持帰
1点 | ¥6,534 |
| 3 ファックス他 (H)
NEC
4546705797105 SP-FA430 | ・ 持帰
2点 | ¥2,016 |
| 4 ●コピー用紙
三菱製紙
4957250601814 RE-FSC-MX A4 | ・ 持帰
5点 | ¥1,380 |
| 5 使用済みインク値引き
-----*
2098010128256 イク社®#10EJ | ・ 持帰
2点 | ¥0 |

明 細 小 計 ¥11,301
B 値 引 -20
11点/合計 ¥11,281
(内消費税等 - ¥835)

[0524025-052056633-2310006359407]

領 収 書 等 貼 付 用 紙

支出書番号

47

裏面からの続きです>>

訳(円)

備考

料金領収証 RECEIPT FOR SERVICES

2019年 2月ご請求分 (1月利用分)

ご請求先氏名
久保 隆夫 様

下記ご利用料金を 2月 25日口座振替により
領収いたしました。

印紙税申告納
付につき新宿
税務署承認済

KDDI株式会社
〒163-8003 東京都新宿区西新宿2丁目 KDDIビル

ご請求コード CUSTOMER CODE

領 収 金 額 AMOUNT RECEIVED 11,624円

うち消費税等 TAX 830円

金融機関名 FINANCIAL INSTITUTION

支 店 名 BRANCH

口 座 番 号 ACCOUNT NUMBER

紙 用 付 貼 等 書 收 領

支出書番号

47

料金内訳書 <凡例>税込または免税料金は「*」、旧税率計算対象料金は「#」、旧税率計算対象料金は「#」

発行年月日 DATE OF ISSUE 2019年 2月 5日

発行年月日 DATE OF ISSUE 2019年 2月 5日

ご利用年月

11, 624円

総合計

ご利用項目	金額(円)	内訳(円)	備考
●au電話料金			
ご利用番号	4,745		auお客様コード
<1月ご利用内訳>	4,745		
▶プラン利用料	2,500		
▶プランMシンプル WIN	300	5,000	基本使用料の50.0%割引
▶2年契約+家族割		-2,500	
▶オプション使用料		300	
▶安心ケータイサポート			
▶通話料/プランMシンプル WIN	1,592	6,580	対象家族間通話を全額割引します。
通話料		-938	無料通話料は4,050円です。
▶2年契約+家族割/通話料		-4,050	1.番号当たり 2円のご請求となります。
▶無線通話料/通話料			8.消費税の課税対象額 4,394円
▶ユニバーサルサービス料	2		
▶消費税等(8%)	55		
auご利用月数は2019年 2月で24年 0ヶ月目です。			
●ご利用番号			
<1月ご利用内訳>	6,478		auお客様コード
▶プラン利用料	6,478		
▶カケホ	5,566		
▶2年契約+家族割		4,200	
▶LTE NET		-1,500	
▶アータ定額2		300	
▶auスマートバリュー		3,500	
▶オプション使用料		-934	
▶故障紛失サポート		380	
▶通話料/カケホ			
通話料		51	
▶SMS (Cメール) 送信料		1,880	
▶カケホ割引額		51	
▶2年契約+家族割/通話料		-1,400	
▶ユニバーサルサービス料		-480	
▶消費税等(8%)			
auご利用月数は2019年 2月で 7年 6ヶ月目です。			
[LTE・WiMAX2+等通信量]	2		
	479		
●auかんたん決済利用料			
ご利用番号	401		
▶auかんたん決済利用料	401		
▶auスマートパス/税込			
▶auスマートパス/税込			
▶ユニバーサルサービス料は、日本全国における加入電話・公衆電話等の提供確保のため、NTT東・西日本に支払われるものです。			

●合計

●合計

401円

401円

裏面もご確認ください

政 務 活 動 費 支 出 書

支出書番号 48

会 派 名	市民連合議員団	平成31年2月26日 発行																
		平成30年度																
議 員 名	久保隆夫	費 目 資料購入及び作成費																
下記の金額を支出する。																		
<table border="1"> <tr> <td></td> <td>百</td> <td>拾</td> <td>万</td> <td>千</td> <td>百</td> <td>拾</td> <td>円</td> </tr> <tr> <td>金額</td> <td></td> <td></td> <td>¥</td> <td>4</td> <td>0</td> <td>3</td> <td>7</td> </tr> </table>				百	拾	万	千	百	拾	円	金額			¥	4	0	3	7
	百	拾	万	千	百	拾	円											
金額			¥	4	0	3	7											
ただし 新聞購読料(2月分)																		
備 考																		
・按分による場合 政務活動費充当額(上限額がある場合その額) 円																		
支払い額 按分率 円 × / = 円																		
・広報紙については、支出書に印刷物見本を添付すること。 ・図書を購入する場合は、図書名を明記すること。 図書名 ()																		

紙 用 付 貼 等 書 收 領

支出書番号

48

2019年02月分
芝生町1丁目66-4



領 収 証

No. 3-

久保 隆夫 様

銘 柄	部	金 額	本体価格	消費税
産経新聞	1	4,037	3,738	299
合 計			¥4,037 (消費税込み)	

お知らせ

毎度ご購入有難うござ
います。上記の通り領
収致しました。



産経新聞富田専売所
〒569-0827 高槻市如是町21-15
TEL: 072-693-0110

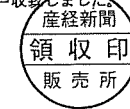

領 収 書

区域005 全戸1538 お問合せ

お名前 久保 隆夫 様

下田部町2丁目55-1
関西不二サッシ(株)内
31年 2月分

銘 柄	部 数	金 額	注 意
1 読売朝刊	1	4,200	◇左記の通り領収しました
2			
3			
合 計		4,200円	領収日: /年 /月 /日

購読料は、手続きの簡単な口座振
替を、ぜひご利用ください。

読売センター下田部
高槻市登町15-19

TEL 072-674-5026

領
収
印

政 務 活 動 費 支 出 書

支出書番号 49

会 派 名	市民連合議員団	平成31年3月1日 発行
		平成30年度
議 員 名	久保隆夫	費 目 通信運搬費

下記の金額を支出する。

	百	拾	万	千	百	拾	円
金額				¥	9	6	7

ただし

FAX利用料 (1月分)

備 考

・按分による場合 政務活動費充当額 (上限額がある場合その額)
円

支払い額 按分率
1,935 円 × 1/2 = 967 円

・広報紙については、支出書に印刷物見本を添付すること。

・図書を購入する場合は、図書名を明記すること。

図書名 ()

政 務 活 動 費 支 払 証 明 書

支出書番号

49

金 額	¥ 17870	費 目	通信運搬費
内 訳			
金 額	摘 要	支 払 先 (住所、氏名)	
1905円 15,905円	FAX利用料(1月分) その他	東京都港区芝1-5-9 住友不動産芝ビル2号館 ポケットカード株式会社	
理 由 銀行口座から自動引き落としの為。			
上記のとおり支払いしたことを証明します。 平成 3 / 年 3 / 月 / 日			
		氏 名	久保隆夫 

紙 用 付 貼 等 書 收 領

支出書番号

49

2019年02月10日/作成

ご利用代金明細書

会員番号
金融機関名
支店名
口座番号
口座名義人

ご利用可能枠
うちキャッシング可能枠

シヨッピングの支払いのお支払
お支払コースホワイト
お支払期間
お支払回数
お支払利率
お支払手数料

今回ご利用金額
17,870円

今回お支払期日
2019年03月01日

今回ご利用金額
18,049円

今回お支払期日
2019年01月31日

今回ご利用金額	17,870円
今回お支払期日	2019年03月01日
今回ご利用金額	17,870円
今回お支払期日	2019年01月31日

今回ご利用金額	17,870円
今回お支払期日	2019年03月01日
今回ご利用金額	17,870円
今回お支払期日	2019年01月31日

今回ご利用金額
17,870円

今回お支払期日
2019年03月01日

ご利用日	ご利用先	ご利用金額(円)	割引額(円)	ご利用金額(円)	お支払区分	お支払回数
5442-54***-****	P-oneカード (M)	11931	-119	11812	S1 回払い	1
19 1 1J : COM WOWOW3サービ		1436	-14	1422	S1 回払い	1
19 1 1J : COM PHONE利用料		518	-5	513	S1 回払い	1
19 1 1J : COM PHONE通話料		4		4	S1 回払い	1
19 1 1J : COM PHONEユニバーサル		4160	-41	4119	S1 回払い	1
19 1 1J : COM NHK団体一括						
合計		17,870	0	17,870		0

「Webなら、簡単!便利!」
「あとリボくん(ご利用明細別)」
ご希望のシヨッピングご利用分を
明細単位で選んで
月々定額の
「リボ払い」に変更できます。
お申込方法は当社ホームページから。
<https://www.pocketcard.co.jp>

※お客様のご利用状況、お支払内容によりご案内のご利用可能枠範囲内でもご利用をお断りする場合がございます。★クレジットはあなたの信用です。ご利用は計画的に。
※注1:今回ご利用金額の内訳は、お支払内容によりご案内のご利用可能枠範囲内でもご利用をお断りする場合がございます。★クレジットはあなたの信用です。ご利用は計画的に。

WTL-1065

WTL-1065 200-1012

OPEN ↑

政 務 活 動 費 支 出 書

支出書番号 50

会 派 名	市民連合議員団	平成31年3月25日 発行
		平成30年度
議 員 名	久保隆夫	費 目 通信運搬費

下記の金額を支出する。

	百	拾	万	千	百	拾	円
金額			¥	2	7	0	5

ただし

携帯電話料 (2月分)

備 考

・按分による場合 政務活動費充当額 (上限額がある場合その額)
円

支払い額 按分率
5,410 円 × 1/2 = 2,705 円

・広報紙については、支出書に印刷物見本を添付すること。

・図書を購入する場合は、図書名を明記すること。

図書名 ()

領 収 書 等 貼 付 用 紙

支出書番号

80

裏面からの続きです>>

訳(円)

備考

料金領収証 RECEIPT FOR SERVICES 2019年 3月ご請求分 (2月利用分)

ご請求先氏名
久保 隆夫 様

下記ご利用料金を 3月25日口座振替により
領収いたしました。

印紙税申告納
付につき新宿
税務署承認済

KDDI株式会社
〒163-8003 東京都新宿区西新宿2丁目8-1 KDDIビル

ご請求コード CUSTOMER CODE

領 収 金 額 AMOUNT RECEIVED 12,328円

うち消費税等 TAX 882円

金融機関名 FINANCIAL INSTITUTION

支 店 名 BRANCH

口 座 番 号 ACCOUNT NUMBER

紙 用 付 貼 等 書 收 領

支出書番号

50

料金内訳書 <凡例>税込みまたは免税料金等：「*」、旧税率計算対象料金：「#」 発行年月日 DATE OF ISSUE 2019年 3月 5日 KDDI株式会社
〒163-8603 東京都港区新橋2-1-1

2019年 2月

ご利用年月

12,1328円

備考

金額(円)

ご利用項目

内訳(円)

●合計

●合計

●合計

●au電話料金	5,410	auお客様コー	11,927円
ご利用番号	5,410		
<2月ご利用内訳>	2,500		
▶プラン利用料			
プランMシンブル WIN	5,000		
2年契約+家族割	-2,500	基本使用料の50.0%割引	
▶オプション使用料	300		
安心ケータイサポート	300		
▶通話料/プランMシンブル WIN	2,208		
通話料	6,748		
2年契約+家族割/通話料	-490		
無料通話料/通話料	-4,050		
▶ユニバーサルサービス料	2		
ユニバーサルサービス料	400		
▶消費税等(8%)			
auご利用月額は2019年 3月で24年 1ヶ月目です。			
ご利用番号	6,517		
<2月ご利用内訳>	6,517		
▶プラン利用料	5,566		
カケホ			
2年契約+家族割	4,200		
LTE NET	-1,500		
データ定額2	300		
auスマートパス/パリエ	3,500		
▶オプション使用料	-934		
故障紛失サポート	380		
▶通話料/カケホ	87		
通話料	380		
SMS(Cメール)送信料	5,660		
カケホ割引額	87		
2年契約+家族割/通話料	-2,280		
▶ユニバーサルサービス料	-3,380		
ユニバーサルサービス料	2		
▶消費税等(8%)	482		
auご利用月額は2019年 3月で 7年 7ヶ月目です。			
[LTE・WiMAX2+等通信量]			
●auかんたん決済利用料			
ご利用番号	401		
auかんたん決済利用料	401		
▶auスマートパス/税込			
auスマートパス/税込	401		
▶ユニバーサルサービス料は、日本全国における加入電話・公共電話等の提供確保のため、NTT東・西日本に支払われるものです。			
ユニバーサルサービス料は、			

401円

●合計

●合計

●合計

裏面もご確認ください

領 収 書 等 貼 付 用 紙

支出書番号

51

2019年03月分
芝生町1丁目66-4



領 収 証

No. 3-

久保 隆夫 様

銘 柄	部	金 額	本体価格	消費税
産経新聞	1	4,037	3,738	299
合 計			¥4,037 (消費税込み)	

お知らせ

毎度ご購入有難うござ
います。上記の通り領
収しました。



産経新聞富田専売所
〒569-0827 高槻市如是町21-15
TEL: 072-693-0110

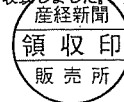

Y[◎] 領 収 書

区域005 全戸1538 お問合せ№

お名前 久保 隆夫 様

下田部町2丁目55-1
関西不二サッシ(株)内
31年 3月分

No.	銘 柄	部 数	金 額	
1	読売朝刊	1	4,200	◇左記の通り領収しました
2				
3				
合 計			4,200 円	領収日 31年 3月 26日

購読料は、手続きの簡単な口座振替を、ぜひご利用ください。

読売センター下田部
高槻市登町15-19

TEL 072-674-5026

領収印

政 務 活 動 費 支 出 書

支出書番号 52

会 派 名	市民連合議員団	平成 ³¹ 30 年4月1日 発行
		平成30年度
議 員 名	久保隆夫	費 目 通信運搬費
下記の金額を支出する。		
金額	百	拾
		万
		千
		百
		拾
		円
		¥ 7 5 7
ただし FAX利用料 (2月分)		
備 考	<p>・按分による場合 政務活動費充当額 (上限額がある場合その額)</p> <p style="text-align: right;">円</p> <p>支払い額 按分率</p> <p>1,515 円 × 1/2 = 757 円</p>	
<p>・広報紙については、支出書に印刷物見本を添付すること。</p> <p>・図書を購入する場合は、図書名を明記すること。</p> <p>図書名 ()</p>		

政 務 活 動 費 支 払 証 明 書

支出書番号

52

金 額	¥ 16 549	費 目	通信運搬費
内		訳	
金 額	摘 要	支 払 先 (住所、氏名)	
1,515円 15,034円	FAX利用料(2月分) その他	東京都港区芝 1-5-9 住友不動産芝ビル2号館 ポイントカード株式会社	
理 由			
銀行口座から自動引き落としのため			
上記のとおり支払いしたことを証明します。			
平成31年 4月 / 日			
氏 名		久保隆夫	 印

紙 用 付 貼 等 書 収 領

支出書番号

52

※各様の個人情報保護の為、会員番号・口座番号の一部を非表示としております。2019年03月10日作成

P-oneカード (M) ご利用代金明細書

■ご請求金額のお支払期日は毎月1日(金融機関休業の場合は翌営業日)です。引落し口座へのご入金(金融機関)までにお願いたします。
 ※今回ご請求金額引落とし後、ご利用可能額に反映するまで約7日かかります。(金融機関の休業日により、さらに数日かかる場合がございます。)

ご利用可能枠
 うちキャッシング可能枠
 ショッピング枠以外の支払
 お支払コースホワイト
 ポーナル説明
 ポーナル説明
 ショッピング枠の引落し専用手数料率
 ※ご利用は金融機関の営業時間内
 手数料率 15.00%
 (実質年率)
 キャッシング枠以外のお支払
 お支払コースホワイト
 ※キャッシング適用金利
 ※ご利用は金融機関の営業時間内
 利率 17.95%
 (実質年率)

●翌月一括払いを除き、商品の引き渡しがなされた時や、商品に欠陥がある時等、その事情を主張して、支払いを止めることができません。ご了承ください。

今回ご請求金額 16,549円
 今回お支払期日 2019年04月01日

今回ご利用金額	16,714円	今回割当金額	165円	割当後今回ご利用額	16,549円
今回ご請求金額の内訳	2019年02月28日現在(ビジネスカードを除く)ショッピング枠の残高(円) 16,549円				
ご請求内訳	現在残高(円)	差し引き金額等(円)(注1)	ご請求金額(円)	うち手数料・利息(円)	今回お支払後残高(円)
ショッピング 1回払い	16,549		16,549	0	0
合計	16,549	0	16,549	0	0

※ショッピング、お支払はキャッシングです。○は全額入金済、●は一部入金済です。
 備考 (金額単位:円 ※現地通貨額は除く)

ご利用日	ご利用先	ご利用金額(円)	割引額(円)	ご利用金額(円)	お支払区分
5442-54***-****	P-oneカード (M)	11931	-119	11812	S1 回払い
19 2 1 J: COM WOWOW3 サービス		1436	-14	1422	S1 回払い
19 2 1 J: COM PHONE 利用料		93	-32	3218	S1 回払い
19 2 1 J: COM PHONE 通話料		3250		4	S1 回払い
19 2 1 J: COM PHONE 諸費用					
19 2 1 J: COM PHONEユニバーサル					

「Webなら、簡単! 便利!」
「あとリボくん(ご利用明細別)」
 ご希望のショッピングご利用分を
 明細単位で選んで
月々定額の
「リボ払い」に変更できます。
 お申込方法等詳細は当社ホームページから。
<https://www.pocketcard.co.jp>

★お客様のご利用状況、お支払状況によりご案内のご利用可能枠範囲内でもご利用をお断りする場合がございます。★クレジットはあなたの信用です。ご利用は計画的に。
 ※注1:「今回ご請求金額の内訳」は、事前のご入金等により、現在残高から差し引かれた金額です。

OPEN ↑

政 務 活 動 費 支 出 書

支出書番号 53

会 派 名	市民連合議員団	平成 ³¹ 30 年4月25日 発行
		平成30年度
議 員 名	久保隆夫	費 目 通信運搬費

下記の金額を支出する。

金額	百	拾	万	千	百	拾	円
			¥	2	6	8	2

ただし

携帯電話料 (3月分)

備 考

・按分による場合 政務活動費充当額 (上限額がある場合その額)
円

支払い額 按分率
5,365 円 × 1/2 = 2,682 円

・広報紙については、支出書に印刷物見本を添付すること。

・図書を購入する場合は、図書名を明記すること。

図書名 ()

政務活動費支払証明書

支出書番号

53

金額	¥	1	2	2	9	0	費目	通信運搬費
----	---	---	---	---	---	---	----	-------

内 訳

金額	摘要	支払先(住所、氏名)
5,365円	携帯電話料(3月分)	東京都新宿区西新宿2丁目3-2 KDDIビル KDDI株式会社
6,925円	その他	

理由

銀行口座から自動引き落としのため。

上記のとおり支払いしたことを証明します。

平成31年4月25日

氏名

久保隆夫



印

紙 用 付 貼 等 書 収 領

支出書番号

53

KDDI株式会社
〒163-3003 東京都新宿区西新宿4丁目1番1号

発行年月日 DATE OF ISSUE 2019年 4月 5日

料金内訳書 <凡例> 税込または免税料金を「*」、旧税率計算対象料金を「#」、旧税率計算対象料金を「#」

ご利用年月 2019年 3月

ご請求コード

12,290円

総合計

備考

内訳(円)

金額(円)

●合計 11,889円

ご利用項目	金額(円)	内訳(円)	備考
●au電話料金 ご利用番号 < 3月ご利用内訳 >	5,365		auお客様コード
▼プラン利用料	5,365		
▼プラン利用料	2,500		
▼プランMシンガポール WIN	300	5,000	基本使用料の50.0%割引
▼2年契約+家族割		-2,500	
▼オプション使用料	300	300	
▼安心ケータイサポート	2,166	6,804	対象家族間通話を全額割引します。
▼通話料/プランMシンガポール WIN		-588	無料通話料は4,050円です。
▼通話料		-4,050	1番号当たり2円のご請求となります。
▼2年契約+家族割/通話料	2		
▼無料通話料/通話料	397		8%消費税の課税対象額 4,968円
▼ユニバーサルサービス料			
▼消費税率(8%)			
auご利用月数は2019年 4月で24年 2ヶ月目です。			
●auかんたん決済利用料 ご利用番号 < 3月ご利用内訳 >	6,524		auお客様コード
▼プラン利用料	6,524		
▼auかんたん決済利用料	5,566		
▼カケホ		4,200	
▼2年契約+家族割		-1,500	
▼LTE NET		300	
▼データ定額2		3,500	
▼auスマートパスバリュー	380	-934	
▼オプション使用料		380	
▼故障紛失サポート			
▼通話料/カケホ	93		
▼通話料		13,600	
▼SMS (Cメール) 送信料		93	
▼カケホ割引額		-7,140	対象家族間通話を全額割引します。
▼2年契約+家族割/通話料		-6,460	1番号当たり2円のご請求となります。
▼ユニバーサルサービス料	2		8%消費税の課税対象額 6,041円
▼消費税率(8%)	483		
auご利用月数は2019年 4月で 7年 8ヶ月目です。			
[LTE・WiMAX2+等通信量]			
1.26GB			
●auかんたん決済利用料 ご利用番号 < 3月ご利用内訳 >	401		●合計 401円
▼auかんたん決済利用料	401		
▼auスマートパス/税込		401	
▼ユニバーサルサービス料は、日本全国における加入電話・公衆電話等の提供確保のため、NTT東・西日本に支払われるものです。			

裏面もご確認ください