

月日	支出 書 番号	摘 要	収入額	支払額	残額	費 目								
						研修会・ 会議費	資料購入及 び作成費	広報費	使用料及 び借上料	通信運搬費	旅費及び 交通費	事務雑費	会派共用費	
4	15	0001 政務活動費	70,000		70,000									
4	25	0002 新聞購入費4月分(しんぶん赤旗・公明新聞)		6,314	63,686		6,314							
4	27	0003 ICOCAカードチャージ料金		1,000	62,686						1,000			
4	10	0004 議会報告NEWSポスティング代		30,000	32,686			30,000						
4	11	0005 コピー機 トナー代(4色)		34,560	-1,874							34,560		
		0006			-1,874									
		0007			-1,874									
		0008			-1,874									
		0009			-1,874									
		0010			-1,874									
		0011			-1,874									
		0012			-1,874									
		0013			-1,874									
		0014			-1,874									
		0015			-1,874									
		0016			-1,874									
		0017			-1,874									
		0018			-1,874									
		0019			-1,874									
		0020			-1,874									

預金利息 0

合 計 0 6,314 30,000 0 0 1,000 34,560 0 71,874

政 務 活 動 費 支 出 書

支出書番号 2

<p>会 派 名</p>	<p>立憲民主・元気ネット</p>	<p>平成31年4月25日 発行</p>					
<p>議 員 名</p> <p>森本 信之</p>		<p>費 目</p> <p>資料購入及び作成費</p>					
<p>下 記 の 金 額 を 支 出 す る 。</p>							
<p>金 額</p>	<p>百</p>	<p>拾</p>	<p>万</p>	<p>千</p>	<p>百</p>	<p>拾</p>	<p>円</p>
			¥	6	3	1	4
<p>た だ し</p> <p>新聞購入費4月分 (しんぶん赤旗・公明新聞)</p>							
<p>備 考</p> <p>・ 按分による場合 政務活動費充当額 (上限額がある場合その額)</p> <p style="text-align: right;">円</p> <p>支払い額 按分率</p> <p style="text-align: center;">円 × / = 円</p>							
<p>・ 広報紙については、支出書に印刷物見本を添付すること。</p> <p>・ 図書を購入する場合は、図書名を明記すること。</p> <p>図書名 ()</p>							

(参考様式)

紙 用 付 貼 等 書 收 領

支出書番号

2



領 収 証

2019年04月分

宮之川原3丁目16-1

No. [Redacted]

森本 信之様

品 名	部 数	金 額
毎日新聞	1	4,037
合 計 (内消費税等)		¥ 4,037 (¥299)

お知らせ 領収日 2019年4月25日

新聞購読料は口座振替をどうぞ
全国の銀行・郵便局・農協
クレジット
コンビニもOK

毎度ご購読有難うございます。
上記の通り領収致しました。

毎日新聞 日本経済新聞 (有) 入江新聞舗

〒569-0084 高槻市沢良木町1-5

TEL: 072-671-5800

FAX: 072-671-5344



新聞購読料 領 収 証

森本 信之様

ご購入ありがとうございます。
下記金額を正に領収いたしました。

2019年4月分

領収日 4月25日

領収金額 ¥1,887

品 名	定価(税込)	部 数	金 額

その他購読料等 領 収 証

品 名	定価(税込)	部 数	金 額
公明新聞	1,887	1	1,887

販売店 [Redacted]
住 所 高槻市真上町3丁目1-6
TEL 072-686-2123 FAX 072-686-2133

お申込No. [Redacted]



日本共産党発行の
しんぶん赤旗

領 収 書

4,427円

2019年 4月分

上記の金額たしかにいただきました。
ありがとうございます。

高槻市芥川町2-2-5-4
「赤旗」高槻・島本地区
総出張所
TEL 072-685-6661

4/25 森本 信之様

森本 信之様

金額

3,497

930

部数

1

1

新聞・雑誌名
日刊「しんぶん赤旗」

「しんぶん赤旗」日曜版

赤旗の御購読ありがとうございます。引き続き
赤旗、赤旗、日刊紙・日曜版の御購読をお願い
いたします。

政 務 活 動 費 支 出 書

支出書番号 3

会 派 名	立憲民主・元気ネット	平成31年4月27日 発行
		平成31年度
議 員 名	森本 信之	費 目 旅費及び交通費

下記の金額を支出する。

	百	拾	万	千	百	拾	円
金 額			¥	1	0	0	0

ただし

ICOCAカードチャージ料金

備 考

・按分による場合 政務活動費充当額 (上限額がある場合その額)
円

支払い額 按分率
2,000 円 × 1/2 = 1,000 円

・広報紙については、支出書に印刷物見本を添付すること。

・図書を購入する場合は、図書名を明記すること。

図書名 ()

(参考様式)

領 収 書 等 貼 付 用 紙

支出書番号

3

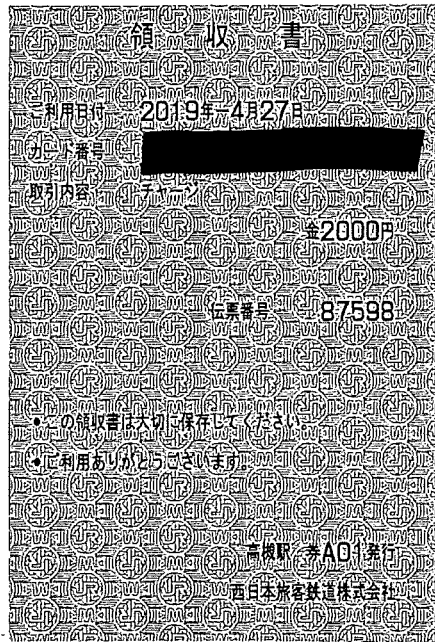

政 務 活 動 費 支 出 書

支出書番号 4

<p>会 派 名</p>	<p>立憲民主・元気ネット</p>	<p>平成31年4月10日 発行</p>					
<p>議 員 名</p> <p>森本 信之</p>		<p>費 目</p> <p>広報費</p>					
<p>下 記 の 金 額 を 支 出 す る 。</p>							
<p>金 額</p>	<p>百</p>	<p>拾</p> <p>¥</p>	<p>万</p> <p>3</p>	<p>千</p> <p>0</p>	<p>百</p> <p>0</p>	<p>拾</p> <p>0</p>	<p>円</p> <p>0</p>
<p>ただし</p> <p>議会報告NEWSポスティング代</p>							
<p>備 考</p> <p>・按分による場合 政務活動費充当額 (上限額がある場合その額)</p> <p style="text-align: right;">円</p> <p>支払い額 按分率</p> <p style="text-align: center;">円 × / = 円</p>							
<p>・広報紙については、支出書に印刷物見本を添付すること。</p> <p>・図書を購入する場合は、図書名を明記すること。</p> <p>図書名 ()</p>							

(参考様式)

領 収 書 等 貼 付 用 紙

支出書番号

4

領 収 書

平成31年4月10日

森本信之 様

¥ 30,000 ー

但し、ポスティング代(櫻田地区、原地区、柱本地区、三島江地区 1,500世帯)



〒567-0861 大阪府茨木市東奈良3-15

TEL 072-638-0724



人にやさしく、災害に強い街づくりをめざして

高槻市議会議員 もりもと信之の 元気!モリモリ!! 議会報告 NEWS Vol.9

3月議会の、2019年度予算などを 審議・可決した内容のご報告!

市議会議員・防災士として「人にやさしく災害に強い街づくり」を実現するために、市民・地域からのボトムアップの政治を目指し頑張っています。

■市街地整備促進特別委員会 質疑より

高槻市議会議員&防災士

もりもと信之

JR高槻駅ホーム拡充、駅周辺整備について

JR高槻駅ホーム拡充について、今年1月より2番線可動式ホーム柵の使用が開始され、5番線も3月により開始。3, 4番線は2021年度の春の使用開始予定となっている。

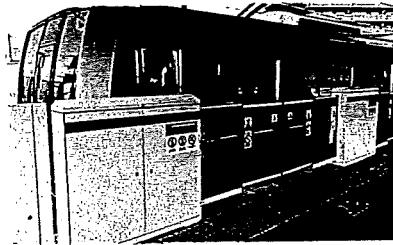

2023年春に完了予定となっている。

もりもと信之は、「JR高槻駅中央口北出口からバス停に降りる階段をエスカレーターにしてほしいという市民からの要望を検討してほしい」とあわせて要望しました。

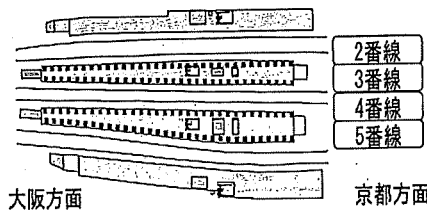

JR高槻駅北側の駅前広場では、2021年度から安全で回避性の高い歩行空間の確保やバリアフリー化を目的に、エレベーター等の設置やバスターミナルの改修工事に着手し、

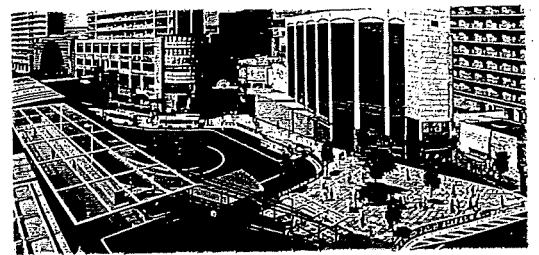

被災支援情報

市民の皆さまから頂いたお声を実現に向けて取り組んでいます。分からないことがあればドンドンお問い合わせを!

■一部損壊等住宅修理支援 延長決定!

大阪北部地震及び台風21号で一部損壊等となった住宅の修理を対象に今年度中に材料や業者不足などにより修理が完了できない市民に対して、継続支援を行います。

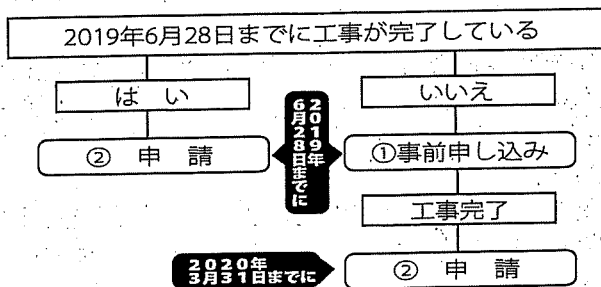

■国民健康保険料 災害減免について

大阪北部地震及び台風21号等で被災し、既に減免を受けた方に対しては、引き続き全壊・半壊の場合、保険料の100%を、一部損壊の場合は、保険料の20%を減免する。介護保険料の災害減免も同様に取り扱います。

■ブロック塀等撤去補助について

大阪北部地震及び台風21号等で被災したブロック塀等の撤去補助として、単価13,000円/m²、合計100万円迄を限度とし、補助を行います。道路に面しており、高さ80cm以上あるブロック塀の撤去が補助対象となります。



もりもと信之 日々の活動更新中

<http://www.n-morimoto.jp/>

もりもと信之

検索



■文教市民委員会 質疑より

小中学校エレベーター設置状況について

高槻市の小中学校は、現在59校ありますが、そのうちエレベーターの設置稼働は、小学校11校、中学校6校、計17校（平成31年3月現在）となっており、来年度も2校の整備が決定しています。市が定めるエレベーターの設置基準については、
 ＊階段による上下階の移動が困難な重度肢体不自由の児童生徒の在籍数やその児童生徒の障害の状況
 ＊児童生徒の介助の度合い など
 を勘案して設置しているとのこと。

小中学校は、地域の人が利用する公共施設でもあり、また災害時には避難拠点としても活用することもあるため、バリアフリー法の観点から考えても、更に設置のスピードを上げて、全校への整備を早期実施するように要望しました。



九中エレベーター今年度設置完了!

小中学校トイレ整備状況について

高槻市では平成27年度より10か年計画で毎年小学校10校、中学校5校の約150か所の整備（約300か所中）を進めている。高槻市の洋式化率31.4%となっており、全国43.3%、大阪府全体では36.8%とよりも低い状況となっている。小中学校の全てのトイレを洋式化するように要望しました。

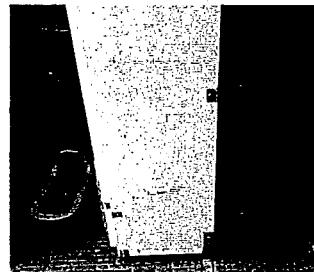

洋式化と合わせ乾式への整備も実施

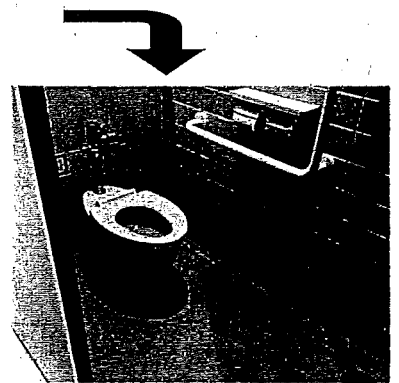

■議会だより編集委員会 委員長報告

議会だよりの一般質問内容について、これまでは委員会多数決で掲載していましたが、2019年6月号より質問者全員分の氏名、質問内容の掲載が決定を報告しました。

もりもと信之の公約である、より市民に「わかる、見える議会だより」へ一歩前進しました。

議会だより一般質問記事掲載一覧

	質問数	掲載数
公明党議員団	49	34
立憲民主・元気ネット	38	7
日本共産党高槻市会議員団	30	2
市民連合議員団	7	4
自民党・蒼政会議員団	44	19
大阪維新・無所属議員団	14	0
立憲主義を守り・憲法を活かす会	28	0
新政会議員団	25	4
無所属	14	0
合計	249	70

2015年6月から2018年12月までの各会派別一般質問掲載数



プロフィール

1977年1月22日高槻市宮之川原生まれ。

- 青い鳥幼稚園、■清水小学校、■第九中学校、摂陵（早稲田摂陵）高校、■大阪工業大学土木工学科卒業。
- (株)竹中道路（(株)竹中工務店グループ）
- 衆議院議員辻元清美秘書
- 2015年4月、高槻市議会議員初当選。
- 現在、■議会だより編集委員会委員長、■文教市民委員会委員、■市街地整備促進特別委員会委員、■都市計画審議会委員、■公民館運営審議会委員。

- 立憲民主党大阪府連企業団体交流副委員長、■学校法人早稲田大阪学園評議員、■常翔学園（大阪工大）校友会高槻支部副幹事長、■早稲田摂陵同窓会秀麗会副会長、■NPO法人そなえるOSAKA理事、■大阪日口協会理事。

【所属】■NPO法人日本防災士会、■NPO法人高槻技術協会、■公益社団法人大阪介護福祉会、■高槻商工会議所青年部

【資格】■防災士、■1級土木施工管理技士、■グラウンドワークパートナー認定

政 務 活 動 費 支 出 書

支出書番号 5

会 派 名	立憲民主・元気ネット	平成31年4月11日 発行
		平成31年度

議 員 名	森本 信之	費 目 事務雑費
-------	-------	-------------

下記の金額を支出する。

	百	拾	万	千	百	拾	円
金 額		¥	3	4	5	6	0

ただし

コピー機 インクカートリッジ代 (4色)

備 考

・按分による場合 政務活動費充当額 (上限額がある場合その額)
円

支払い額 円 × 按分率 / = 円

・広報紙については、支出書に印刷物見本を添付すること。

・図書を購入する場合は、図書名を明記すること。

図書名 ()

(参考様式)

領 収 書 等 貼 付 用 紙

支出書番号

5

領 収 書

平成31年4月11日

もりもと信之 様

¥ 34,560 ー

但し、キヤノンナーカートリッジ C、M、Y、BK各1本計4本分



〒567-0861 大阪府茨木市東奈良3-15-

TEL 072-638-0724

