

月日	支出 書 番号	摘 要	収入額	支払額	残額	費 目								
						研修会・ 会議費	資料購入及 び作成費	広報費	使用料及 び借上料	通信運搬費	旅費及び 交通費	事務雑費	会派共用費	
4	15	0001	70,000		70,000									
4	2	0002		5,000	65,000						5,000			
6	27	0003		10,706	54,294		10,706							
		0004			54,294									
		0005			54,294									
		0006			54,294									
		0007			54,294									
		0008			54,294									
		0009			54,294									
		0010			54,294									
		0011			54,294									
		0012			54,294									
		0013			54,294									
		0014			54,294									
		0015			54,294									
		0016			54,294									
		0017			54,294									
		0018			54,294									
		0019			54,294									
		0020			54,294									

預金利息	0
------	---

合 計	0	10,706	0	0	0	5,000	0	0	15,706
-----	---	--------	---	---	---	-------	---	---	--------

日付: 2019年6月5日

議員名: 平田 裕也

政 務 活 動 費 支 出 書

支出書番号 2

会 派 名	立憲民主・元気ネット	平成31年4月2日 発行
		平成31年度
議 員 名	平田 裕也	費 目 旅費及び交通費

下記の金額を支出する。

	百	拾	万	千	百	拾	円
金 額			¥	5	0	0	0

ただし

ICOCAチャージ代4月分

備 考

・按分による場合 政務活動費充当額 (上限額がある場合その額)
円

支払い額 按分率
 $10,000 \text{円} \times \frac{1}{2} = 5,000 \text{円}$

・広報紙については、支出書に印刷物見本を添付すること。

・図書を購入する場合は、図書名を明記すること。

図書名 ()

(参考様式)

領 收 書 等 貼 付 用 紙

支出書番号

2

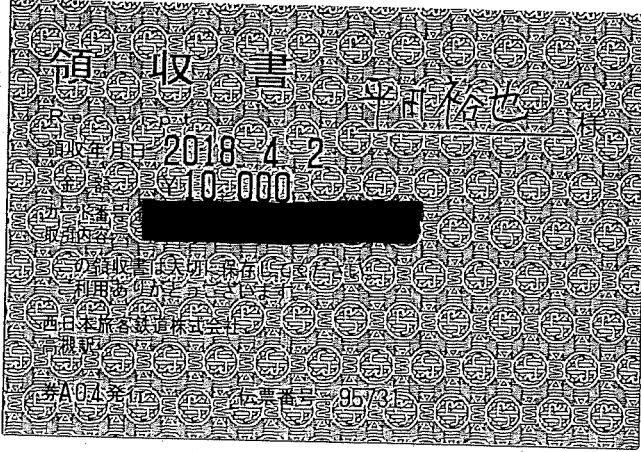

政 務 活 動 費 支 出 書

支出書番号 3

会 派 名	立憲民主・元気ネット	平成31年6月27日 発行 令和元
		平成31年度
議 員 名	平田 裕也	費 目 資料購入及び作成費

下記の金額を支出する。

	百	拾	万	千	百	拾	円
金 額		¥	1	0	7	0	6

ただし

新聞代4月分

備 考

・按分による場合 政務活動費充当額 (上限額がある場合その額)
円

支払い額 按分率
円 × / = 円

・広報紙については、支出書に印刷物見本を添付すること。

・図書を購入する場合は、図書名を明記すること。

図書名 ()

(参考様式)

領 収 書 等 貼 付 用 紙

支出書番号

② 3

Y[®] 領 収 書

区域003

全戸0806

お問合せN

お名前 平田 裕也 様

竹の内町21-12

31年 4月分 振替

銘 柄	部 数	金 額
1 読売新聞	1	4,400
2		
3		
合 計		4,400円

◇左記の通り領収しました

領収日 31年 4月 25日

読売センター下田部
高槻市登町15-19

TEL 072-674-5026

領
収
印

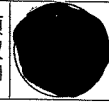

政務活動費支払証明書

支出書番号 3

金額	¥3450	費目	資料購入及び作成費
----	-------	----	-----------

内 訳

金額	摘要	支払先(住所、氏名)
¥3,450	東京新聞 4月分	〒100-0011 東京都千代田区 内幸町2-1-4 中日新聞東京本社

理由

プレゼントのため

上記のとおり支払いしたことを証明します。

平成30年5月27日

令和元

氏名 平田 裕也



政務活動費支払証明書

支出書番号 3

金額	¥3456	費目	資料購入及び作成費
----	-------	----	-----------

内 訳

金額	摘要	支払先(住所、氏名)
¥3,456	毎日新聞 4月分	〒100-8051 東京都千代田区 一ツ橋1-1-1 毎日新聞社 東京本社

理由

クレジット払いのため

上記のとおり支払いしたことを証明します。

平成元年 5月27日
平田 裕也

氏名 平田 裕也



政 務 活 動 費 支 払 証 明 書

支出書番号 3

金 額	¥3,800	費 目	資料購入及び作成費
-----	--------	-----	-----------

内 訳

金 額	摘 要	支 払 先 (住所、氏名)
¥3,800	朝日新聞 4月分	〒104-8011 東京都中央区築地 5-3-2 朝日新聞社 東京本社

理 由

クレジット払いのため

上記のとおり支払いしたことを証明します。

平成 元年 6月27日
令和

氏 名 平田 裕也



2019年5月27日のお支払い明細

2019年5月10日 発行

お名前	平田 裕也 様
お支払い日	2019年5月27日 (月)
お支払い合計額	円
会員番号 (カード名称/ 加入・切替日)	2016年9月12日

金融機関	
支店	
科目	
口座番号	***

お客様の個人情報保護のため、口座番号の下3桁を表示しておりません

お客様の個人情報保護のため、会員番号の下3桁を表示しておりません。

ご利用日	ご利用店名	ご利用金額	支払区分	今回回数	お支払い金額	(お支払い総額)		(内手数料)		備考
						現地通貨額	略称	換算レート	換算日	
平田 裕也 様	ご利用分	**								
# 19/03/01				1	1					○
# 19/03/31				1	1					○
# 19/03/31				1	1					○
# 19/04/01				1	1					○
# 19/04/01				1	1					○
# 19/04/01	毎日ID決済	3,456		1	1	3,456				○
# 19/04/01	東京新聞 電子版	3,450		1	1	3,450				○
# 19/04/01				1	1					○
# 19/04/02				1	1					○
# 19/04/02				1	1					○
# 19/04/03				1	1					○
B# 19/04/04				1	1					○
B# 19/04/04				1	1					○
B# 19/04/07				1	1					○
# 19/04/08				1	1					○
B# 19/04/13				1	1					○
B# 19/04/15				1	1					○
# 19/04/17				1	1					○
# 19/04/21				1	1					○
# 19/04/22				1	1					○
B# 19/04/22				1	1					○
# 19/04/23				1	1					○
# 19/04/25				1	1					○
B# 19/04/25				1	1			JPY	04 25	○
<お支払金額総合計>										

※ 備考の○印はポイントの対象利用となります。

株式会社
登録番号 近畿財務局長

支出書番号 3

2019年6月26日お支払い分のご利用明細

2019年5月21日現在判明分

2019年6月 支払い予定分のご利用明細合計

- ※ ご利用明細照会に表示されているご利用明細合計は確定前の金額であり、実際にお支払いいただく金額（ログイン後のマイページに表示されるお支払い金額）と異なる場合があります。
お支払い金額が確定すると、ページタイトルは「WEB明細書」と表示されます。
- ※ 算定中は合計金額が表示されない場合がございますのでご了承ください。
- ※ 「リボ払い」「分割払い」をご利用の方はこちらをご確認ください。

ご利用日	ご利用店名	カード	支払区分	分割回数	支払予定月	ご利用金額	(お支払い総額)		(内手数料)	
							現地通貨額	略称	換算レート	換算日
19/05/18		ご本人	1回払い		19/06					
19/05/17		ご本人	1回払い		19/06					
19/05/15		ご本人	1回払い		19/06					
19/05/15		ご本人	1回払い		19/06					
19/05/11		ご本人	1回払い		19/06					
19/05/09		ご本人	1回払い		19/06					
19/05/09		ご本人	1回払い		19/06					
19/05/09		ご本人	1回払い		19/06					返品
19/05/08		ご本人	1回払い		19/06					
19/05/08		ご本人	1回払い		19/06					
19/05/06		ご本人	1回払い		19/06					
19/05/03		ご本人	1回払い		19/06					
19/05/01		ご本人	1回払い		19/06					
19/05/01		ご本人	1回払い		19/06					
19/05/01		ご本人	1回払い		19/06					
19/04/30		ご本人	1回払い		19/06					
19/04/30		ご本人	1回払い		19/06					
19/04/01	朝日新聞デジタル(朝日I.D決済)	ご本人	1回払い		19/06	3,800				

- ※ 明細のなかに利用した覚えのないご利用店名の記載がある場合は、こちらをご覧ください。

お問い合わせの多いご利用店名

- ※ 弊社にお買物伝票もしくはご利用データ到着分のみ表示しているため、表示されていないものもあります。
- ※ お買物伝票などの届くタイミングによってはお支払い月が翌月になることがあります。
- ※ ETCカードのご利用分は、データ到着に時間がかかるため、ご利用から2か月ほど遅れてのご請求となります。直近の利用分を確認したい場合は下記をご覧ください。

ETC利用照会サービス

- ※ 別ウィンドウで高速道路会社6社が運営するETC利用照会サービスのウェブサイトへリンクします。
- ※ 2回払い・分割払いは、初回お支払い時に限り、お支払い金額が確定するまでの期間はご利用金額が全額表示されます。
- ※ キャッシングリボ（ローン）のご利用分は表示されません。
- ※ リボ払いのご利用は、新規ご利用分のみご利用金額が表示されます。なお、ご請求が確定すると、リボ払いの毎月お支払い金額も表示されるようになります。お支払い金額に関しましては、ご請求の確定後に改めてご確認ください。