

様式第4号  
(その1)

平成31年度

会 計 帳 簿

1 ページ

月日	支出 書 番号	摘 要	収入額	支払額	残額	費 目								
						研修会・ 会議費	資料購入及 び作成費	広報費	使用料及 び借上料	通信運搬費	旅費及び 交通費	事務雑費	会派共用費	
4	15	0001	4月分	70,000		70,000								
5	21	0002	4月電話代		6,022	63,978				6,022				
5	21	0003	4月ガソリン代		10,000	53,978					10,000			
5	21	0004	4月イコカチャージ代		5,000	48,978					5,000			
		0005				48,978								
		0006				48,978								
		0007				48,978								
		0008				48,978								
		0009				48,978								
		0010				48,978								
		0011				48,978								
		0012				48,978								
		0013				48,978								
		0014				48,978								
		0015				48,978								
		0016				48,978								
		0017				48,978								
		0018				48,978								
		0019				48,978								
		0020				48,978								

預金利息 0

合 計 0 0 0 0 6,022 15,000 0 0 21,022

日付: 2019年6月4日 議員名: 久保 隆

政 務 活 動 費 支 出 書

支出書番号 2

会 派 名	市民連合議員団	平成31年5月21日 発行 令和元
		平成31年度
議 員 名	久保 隆	費 目 通信運搬費

下記の金額を支出する。

	百	拾	万	千	百	拾	円
金 額			¥	6	0	2	2

ただし

4月電話代

備 考

・按分による場合 政務活動費充当額 (上限額がある場合その額)

10,000 円

支払い額

按分率

12,044 円 ×  $\frac{1}{2}$  = 6,022 円

・広報紙については、支出書に印刷物見本を添付すること。

・図書を購入する場合は、図書名を明記すること。

図書名 ( )

日頃、ドコモのサービスをご利用いただきまして誠にありがとうございます。

内訳項目 BREAKDOWN BY CATEGORY (YEN)	金額(円)	内訳金額(円) AMOUNT (YEN)	内訳等詳細 (DETAILS OF BREAKDOWN)	税区分 (TAX)
			ご利用期間 (4/1~4/30)	
◇基本使用料 (計)	2,700	2,700	カケホーダイプラン (スマホ/タブ)	合算
◇通話料・通信料 (計)	405	405	X1・SMS通信料	4月ご利用分 合算
◇パケット定額料等 (計)	6,700	6,500	シェアパック5 (小容量) 定額料	合算
		-800	ずっとドコモ割プラス (料金割引)	合算
		1,000	スピードモード/1GB追加オプション利用料	超過分は1回分です。 合算
		0	(参考) 当月ご利用データ量 (シェアグループ合計)	6.4G (通信速度制限含む) 合算
		0	(参考) 当月ご利用データ量	1.1G (通信速度制限含む) 合算
◇その他ご利用料金等 (計)	2,230	300	spモード利用料	合算
		300	留守番電話サービス利用料	合算
		100	my dalz/1コンシェル利用料	合算
		200	あんしんセキュリティ利用料	合算
		330	ケータイ補償サービス利用料 (330)	合算
		400	あんしん遠隔サポート利用料	合算
		-380	あんしんバック割引	合算
		50	ケータイお探しサービス利用料	合算
		-50	ケータイお探しサービス割引料	合算
		500	dヘルスケア (500円) 利用料	合算
		300	ドコモWiFi利用料 (spモード)	合算
		-300	永年キャンペーン割引料 (ドコモWiFi)	合算
		1,998	spモード決済 (料金回収代行/継続課金分)	5月請求分 内税
		-1,500	docomo with適用額	合算
		2	ユニバーサルサービス料/基本	1番号あたり2円のご請求となります 合算
		-20	eビリング割引料	4月請求分 合算
◇端末等代金分割支払金	956	956	端末等代金分割支払金	6回目のご請求です。(全回)
		-956	ご請求は2020年11月請求迄で、分割支払金残額は	円です。
◇消費税等相当額 (計)	802	802	消費税等相当額 (合計)	合算表示の料金合計×8%
◇合計	13,793	13,793	合計	
		-3364	<NTTドコモからのお知らせ>	
			○継続利用期間は、4月末で	23年2か月となりました。
		10429	○カケホーダイ/ライトプランご契約期間は4月末で	1年6か月となりました。
		1615	○ポイントのお知らせ	
			今月のご利用金額に対する獲得ポイントは、	1,000です。
		12044	(ポイント進呈の対象になるご利用金額は、	10,037円です。)
			※その他の獲得ポイントはWEBをご確認ください。	
		±2=6022	○ステージのお知らせ	
			4月末のステージは、	プラチナステージです。
			※その他のステージ情報はWEBをご確認ください。	

政務活動費支払証明書

支出書番号 2

金額	¥	1	3	7	9	3	費目	通信運搬費
----	---	---	---	---	---	---	----	-------

内 訳

金額	摘要	支払先(住所、氏名)
10,429円	携帯電話代(4月分)	(株)エヌ・ティ・ティ・ドコモ
3,364円	その他(4月分)	東京都千代田区2-11-1

理由

銀行自動引き落としの為

上記のとおり支払いしたことを証明します。

令和元年5月21日

氏名 久保 隆



569-0832

高槻市唐崎中4丁目  
8-20

久保 隆 様



1905  
13

540-100294-47 9 0001/0001 33002754#

J:COM

569-0805  
高槻市上田辺町18-1  
TSKビル2階  
株式会社ジェイコムウエスト 高槻局  
内 株式会社ジュビターテレコム分室

<お問い合わせ先>  
J:COMカスタマーセンター  
TEL 0120-937-000  
受付時間 9:00~18:00  
HP:www.myjcom.jp/

クレジット払いのご案内 (Confirmation of credit payment)

2019年 5月 13日

日頃、弊社をご利用いただきまして誠にありがとうございます。  
下記の金額をご指定のクレジット会社より請求させていただきます。

J:COM ID	XXXXXXXXXX
お客さま名 CUSTOMER'S NAME	久保 隆 様
ご請求月 MONTH OF ISSUE	2019年 5月
ご利用金額 TOTAL AMOUNT DUE	15,163円
振替日 WITHDRAW DATE	ご利用クレジット会社の規約に基づく振替日

- お問い合わせ先 0120-984-212 (フリーコール)  
※発信者番号を非通知に設定されている場合は、0120の前「186」をつけてお電話ください。
- 受付時間 9:00~18:00 (年中無休)
- 【重要】請求書発行手数料改定のお知らせ  
2019年6月より、請求書発行手数料を一律150円(税抜)に改定いたします。詳しくは下記ホームページをご覧ください。  
<https://r.jcom.jp/asdf456>
- Webサイト(お客さま情報ページ)にて、口座振替への変更のほか、クレジットカード支払いのご変更ができます。書類のご記入や印鑑は不要です。ぜひ、ご利用ください。  
<https://www2.myjcom.jp/join/>  
※ご契約内容やお支払い状況等により、ご利用いただけない場合があります。

- J:COMガスをご利用の皆様へ  
2019年3月29日より一般コースの基準単位料金を値下げしました。詳細については、ホームページをご参照ください。

ご利用料金の内訳は裏面をご覧ください。

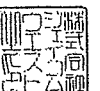

ご利用内容 SERVICES	料金(円) CHARGES	ご利用期間等 PERIOD OF USE
◇◇◇ 2019年 5月 ◇◇◇		
【バック料金】		
お得プラン	9,048	5月 1日~ 5月31日
スタンダード		
320Mコース		
PHONE プラス		
スマートお得割引		
【テレビ】		
フジテレビNEXTセット	1,000	5月 1日~ 5月31日
Smart J: COMBox 利用料	0	5月 1日~ 5月31日
VOD 利用料金	1,200	
【インターネット】		
ホームWi-Fi	0	5月 1日~ 5月31日
【固定電話】		
072-655-3262		
着信転送	500	5月 1日~ 5月31日
発信番号表示	400	5月 1日~ 5月31日
番号通知リクエスト	200	5月 1日~ 5月31日
割込通話	300	5月 1日~ 5月31日
割込番号表示	100	5月 1日~ 5月31日
オプションパック割引	-1,000	5月 1日~ 5月31日
ユニバーサルサービス料	2	5月 1日~ 5月31日
通話料金 (国内)	294	4月ご利用分
【工事費・手数料】		
請求書発行手数料	50	
【その他】		
スタート割1,905円税抜×24ヶ月	-1,905	5月 1日~ 5月31日
NHK団体一括代行請求 ※税込	4,160	19年 4月~ 2ヶ月分
消費税等 (消費税率8%)	814	税額1円未満、税込除く
合計	<u>15,163</u>	TEL = 700 ⇒ 756 TV = 4000 ネット = 4348 4月 796 × 1.08 = 859 756 + 859 = 1615 15163 - 1615 = 13548

■電話をご利用の皆様へ  
ユニバーサルサービス料は、日本全国でユニバーサルサービス(加入電話、公衆電話、緊急通報)の提供を確保するためにご負担頂く料金です。  
尚、基礎的電気通信役務支援機関(社団法人電気通信事業者協会)から1番号あたりの費用(番号単価)が公表されています。

■初回のご請求は設置月の日割り分と設置月翌月の1ヶ月分の合算となります。  
※お手続きの時期により、設置月翌々月までを合算したご請求となる場合があります。  
■月途中でご契約内容を変更した場合、翌月の請求にて精算となります。

様式第6号(その1)

政務活動費支払証明書

支出書番号 2

金額	¥ 1 5 1 6 3	費目	通信運搬費
内		訳	
金額	摘要	支払先(住所、氏名)	
1,615円	固定電話代(4月分)	(株)ジェイコムウエスト	
13,548円	その他(4月分)	大阪市中央区谷町2-3-12 マルイト谷町ビル	
理由			
<h1>銀行自動引き落としの為</h1>			
上記のとおり支払いしたことを証明します。 令和 元年 5月 21日			
		氏名	久保 隆 

政 務 活 動 費 支 出 書

支出書番号 3

会 派 名	市民連合議員団	平成31年5月21日 発行 令和元
		平成31年度
議 員 名	久保 隆	費 目 旅費及び交通費

下記の金額を支出する。

	百	拾	万	千	百	拾	円
金 額		¥	1	0	0	0	0

ただし

4月ガソリン代

備 考

・按分による場合 政務活動費充当額 (上限額がある場合その額)

10,000円

支払い額 按分率

20,283 円 × 1/2 = 10,141 円

・広報紙については、支出書に印刷物見本を添付すること。

・図書を購入する場合は、図書名を明記すること。

図書名 ( )



(参考様式)

# 領 収 書 等 貼 付 用 紙

支出書番号

3

# EneJet

# EneJet

# ENEOS

## 納品書(領収書)

(株)ENEOSジェネレーションズ  
高槻 SS  
大阪府高槻市川西町1-21-11  
TEL:072-686-3401  
2019/04/14(日)07:35  
ID XXXXXXXXXX 様

売上 ID XXXXXXXXXX 28185  
レギュラー  
000260 ¥3054  
21.66L @141.0 L-5 N-13

小計 ¥3,054  
合計 ¥3,054  
承認No. 0002580  
支払方法 一括

事前OK  
端末処理通番 14995  
※本書保管上のお願!!!  
財布・手帳等にはさんで保管頂く  
場合は、印刷面を内側に折り保管  
をお願い致します。  
No.5160 担当:0001  
POS番号01

## 納品書(領収書)

(株)ENEOSジェネレーションズ  
高槻 SS  
大阪府高槻市川西町1-21-11  
TEL:072-686-3401  
2019/04/08(月)16:33  
ID XXXXXXXXXX 様

売上 ID XXXXXXXXXX 28185  
レギュラー  
000260 ¥3181  
22.56L @141.0 L-5 N-13

小計 ¥3,181  
合計 ¥3,181  
承認No. 0004500  
支払方法 一括

事前OK  
端末処理通番 13414  
※本書保管上のお願!!!  
財布・手帳等にはさんで保管頂く  
場合は、印刷面を内側に折り保管  
をお願い致します。  
No.2075 担当:0001  
POS番号01

## 納品書(領収書)

2019年04月03日 12:11

売上  
XXXXXXXXXX カード カイイ 様  
トク XXXXXXXXXXXX  
提携カード  
車両番号 実車番

0210-00  
ENEOSレギュラー P-03  
20.00L \*  
147円 ¥2,940

合計 ¥2,940  
(内消費税等(8.00%)) ¥218

クレジット支払  
有効期限: XX/XX NC  
支払方法: 一括払い  
承認番号: 0000247

現金でお買上げの場合は領収書にかえさせて頂きます。  
消費税額表示のない場合は消費税を請求書にて  
ご請求いたします。  
消費税には、地方消費税が含まれています。

アイビー商事株式会社 高槻SS  
大阪府 高槻市  
津之江町1丁目45-8  
TEL:072-675-3759 SS-201855  
レシートNo 7651-01 データNo9966-9968  
共通番号17-37336  
XXXXXXXXXX 2019/04/03

(参考様式)

# 領 収 書 等 貼 付 用 紙

支出書番号

3

# EneJet

## 納品書(領収書)

タイガー石油株式会社  
フィエスタ上牧SS  
大阪府高槻市東上牧1-1-5  
TEL:072-669-5000  
2019/04/27(土)18:54

ID  
XXXXXXXXXX 14112 様  
売上 ID  
レギュラー  
021000 ¥2363  
16.76L @141.0 L-3 N-9

小計 ¥2,363  
(内消費税等 ¥175)  
合計 ¥2,363  
承認No. 0000187  
支払方法 一括

事前OK  
端末処理通番 11098  
※本書保管上のお願!!!  
財布・手帳等にはさんで保管頂く  
場合は、印刷面を内側に折り保管  
をお願い致します。  
No.0602 担当:0001 セルフ  
POS番号01  
2019/04/27

# ENEOS ENEOS

## 納品書(領収書)

ガソリン税にも消費税が課税されて  
います。

2019年04月24日 17:41

売上  
ID カイン 様  
XXXXXXXXXX  
提携カード  
車両番号 実車番  
0026-00  
レギュラー P-09  
43.38L \*  
147円 ¥6,377

合計 ¥6,377  
(内消費税等(8.00%) ¥472)  
クレジット支払  
有効期限: XX/XX NC  
支払方法: 一括払い  
承認番号: 0002058

現金でお買上げの場合は領収書にかえさせて頂きます。  
消費税額表示のない場合は消費税を請求書にて  
ご請求いたします。  
消費税には、地方消費税が含まれています。

株式会社 東洋石油  
DDセルフ目垣SS  
大阪府 茨木市  
目垣3-18-14  
TEL:072-634-9221 SS-600394  
シートNo 4397-03  
テ-5No8029-8031  
共通番17-26456

2019/04/24

## 納品書(領収書)

2019年04月21日 16:26

売上  
"カト" カイン 様

トークXXXXXXXXXX  
提携カード  
車両番号 実車番  
0210-00  
ENEOSレギュラー P-02  
16.11L \*  
147円 ¥2,368

合計 ¥2,368  
(内消費税等(8.00%) ¥175)  
クレジット支払  
有効期限: XX/XX NC  
支払方法: 一括払い  
承認番号: 0004148

現金でお買上げの場合は領収書にかえさせて頂きます。  
消費税額表示のない場合は消費税を請求書にて  
ご請求いたします。  
消費税には、地方消費税が含まれています。

アイビー商事株式会社 高槻SS  
大阪府、高槻市  
津之江町1丁目45-8  
TEL:072-675-3759 SS-201855  
シートNo 2809-01 テ-5No6452-6454  
共通番17-37918

2019/04/21

4月分

20283 ÷ 2 =

10/14/19

政 務 活 動 費 支 出 書

支出書番号 4

会 派 名	市民連合議員団	平成31年5月21日 発行 令和元
		平成31年度
議 員 名	久保 隆	費 目 旅費及び交通費
下記の金額を支出する。		
金額	百 拾 万 千 百 拾 円	¥ 5 0 0 0
ただし 4月イコカチャージ代		
備 考		
<p>・按分による場合 政務活動費充当額 (上限額がある場合その額)</p> <p style="text-align: right;">5,000 円</p> <p>支払い額 按分率</p> <p>10,000 円 × 1/2 = 5,000 円</p>		
<p>・広報紙については、支出書に印刷物見本を添付すること。</p> <p>・図書を購入する場合は、図書名を明記すること。</p> <p>図書名 ( )</p>		

(参考様式)

# 領 収 書 等 貼 付 用 紙

支出書番号

4

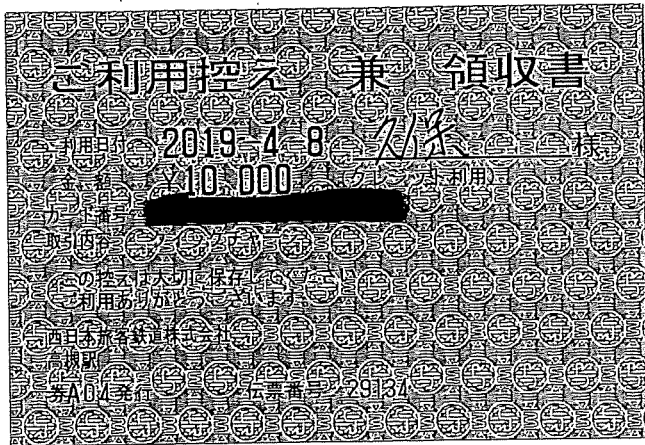

4月分

10,000 ÷ 2 =

5,000-