

月日	支出 書 番号	摘 要	収入額	支払額	残額	費 目								
						研修会・ 会議費	資料購入及 び作成費	広報費	使用料及 び借上料	通信運搬費	旅費及び 交通費	事務雑費	会派共用費	
4	1	0001		1,450	-1,450						1,450			
4	1	0002		1,500	-2,950						1,500			
4	15	0003	70,000		67,050									
4	26	0004		4,037	63,013		4,037							
5	30	0005		835	62,178					835				
		0006			62,178									
		0007			62,178									
		0008			62,178									
		0009			62,178									
		0010			62,178									
		0011			62,178									
		0012			62,178									
		0013			62,178									
		0014			62,178									
		0015			62,178									
		0016			62,178									
		0017			62,178									
		0018			62,178									
		0019			62,178									
		0020			62,178									
預金利息			0											
合 計						0	4,037	0	0	835	2,950	0	0	7,822

日付: 2019年6月5日

議員名: 久保 隆夫

政 務 活 動 費 支 出 書

支出書番号 1

会 派 名	市民連合議員団	平成31年4月1日 発行
		平成31年度
議 員 名	久保 隆夫	費 目 旅費及び交通費

下記の金額を支出する。

	百	拾	万	千	百	拾	円
金 額			¥	1	4	5	0

ただし

ガソリン代(4月分)

備 考

・按分による場合 政務活動費充当額 (上限額がある場合その額)  
円

支払い額 按分率  
2,900 円 × 1/2 = 1,450 円

・広報紙については、支出書に印刷物見本を添付すること。

・図書を購入する場合は、図書名を明記すること。

図書名 ( )

(参考様式)

# 領 収 書 等 貼 付 用 紙

支出書番号

/

# ENEOS

納品書(領収書)

2019年04月01日 13:03

売上

Ｔカード会員久保隆次様

6-600118-49990-000

現金会員

車両番号

実車番

0026-00

レギュラー

P-07

20.00L

\*

145円

¥2,900

合計 ¥2,900

(内消費税等(8.00%) ¥215)

Ｔカード番号: [REDACTED]

Ｔポイント: 13P

利用ポイント 0P

利用可能ポイント [REDACTED]P

本日付与されたポイントは2~3日  
目以降に反映されます。有効期限切  
等の理由で、Ｔカードにポイントが  
加算されないことがあります。

詳細は[www.tsj.te.jp](http://www.tsj.te.jp)にてご確認下さ  
い。

現金でお買上げの場合は領収書にかえさせていただきます。

吉川石油株式会社 高槻南SS

大阪府 高槻市

芝生町3丁目2-3

TEL:0726-77-0381

SS-600118

レシートNo 2128-02

デ-外No2702-2703

[REDACTED] 2019/04/01

政 務 活 動 費 支 出 書

支出書番号 2

会 派 名	市民連合議員団	平成31年4月1日 発行
		平成31年度
議 員 名	久保 隆夫	費 目 旅費及び交通費

下記の金額を支出する。

	百	拾	万	千	百	拾	円
金額			¥	1	5	0	0

ただし

西日本旅客鉄道チャージ料(4月分)

備 考

・按分による場合 政務活動費充当額 (上限額がある場合その額)  
円

支払い額 3,000 円 × 按分率 1/2 = 1,500 円

・広報紙については、支出書に印刷物見本を添付すること。

・図書を購入する場合は、図書名を明記すること。

図書名 ( )

(参考様式)

# 領 収 書 等 貼 付 用 紙

支出書番号

2

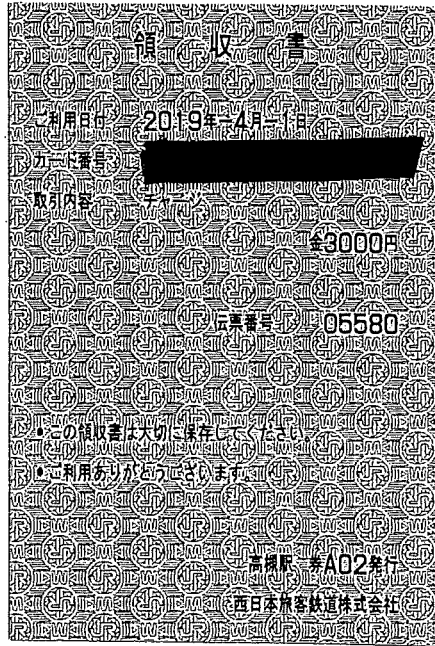

政 務 活 動 費 支 出 書

支出書番号 4

会 派 名	市民連合議員団	平成31年4月26日 発行
		平成31年度
議 員 名	久保 隆夫	費 目 資料購入及び作成費

下記の金額を支出する。

	百	拾	万	千	百	拾	円
金 額			¥	4	0	3	7

ただし

新聞購読料(4月分)

備 考

・按分による場合 政務活動費充当額 (上限額がある場合その額)  
円

支払い額 按分率  
円 × / = 円

・広報紙については、支出書に印刷物見本を添付すること。

・図書を購入する場合は、図書名を明記すること。

図書名 ( )

(参考様式)

# 領 収 書 等 貼 付 用 紙

支出書番号

4

2019年04月分  
芝生町1丁目66-4



## 領 収 証

No. [REDACTED]

久保 隆夫 様

銘 柄	部	金 額	本体価格	消費税
産経新聞	1	4,037	3,738	299
合 計		¥4,037 (消費税込み)		

お知らせ



産経新聞富田専売所  
〒569-0827 高槻市如是町21-15  
TEL: 072-693-0110

毎度ご購入有難うござ  
います。上記の通り領  
収証を頂きました。

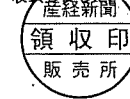

## YC 領 収 書

区域005

全戸1537

お問合せM [REDACTED]

お名前 久保 隆夫 様

下田部町2丁目55-1  
関西不二サッシ(株)内  
31年 4月分

銘 柄	部 数	金 額	◇左記の通り領収しました
1 読売朝刊	1	4,200	
2			
3			
合 計		4,200円	領収日 2019年 4月 6日

購読料は、手続きの簡単な口座振替を、ぜひご利用ください。

読売センター下田部  
高槻市登町15-19

TEL 072-674-5026

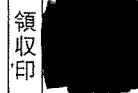

政 務 活 動 費 支 出 書

支出書番号 5

会 派 名	市民連合議員団	令和 / 平成31年5月30日 発行
		平成31年度
議 員 名	久保 隆夫	費 目  通信運搬費

下記の金額を支出する。

	百	拾	万	千	百	拾	円
金額				¥	8	3	5

ただし

FAX利用料(4月分)

備 考

・按分による場合 政務活動費充当額 (上限額がある場合その額) 円

支払い額 1,670 円 × 按分率 1/2 = 835 円

・広報紙については、支出書に印刷物見本を添付すること。

・図書を購入する場合は、図書名を明記すること。

図書名 ( )



# 領 収 書 等 貼 付 用 紙

支出書番号

5

2019年05月13日作成

※お客様の個人情報保護のため、会員番号・口座番号の一部をマスクしてあります。

**会員番号** [マスク] \*-\*-\*-\*  
**金融機関名** [マスク]  
**支店名** [マスク]  
**口座番号** [マスク] \*-\*-\*  
**口座名義人** クホ ヲ タカオ

## ご利用代金明細書

■ご請求金額のお支払期日は毎月1日(金融機関休業の場合は翌営業日)です。引落とし口座へのご入金(金融機関)までにお願いをいたします。  
 ※今回ご請求金額引落とし後、ご利用可能額に反映するまで約7日かかります。(金融機関の休業日により、さらに数日かかる場合がございます)

**今回ご請求金額** 13,486円  
**今回お支払期日** 2019年06月03日

今回ご利用金額	13,621円	—	今回割引金額	135円	=	割引後今回ご利用額	13,486円
今回ご請求金額の内訳	2019年04月30日現在(ビジネスカードを除く)シヨッピング(お払い)のご利用分は、左記日付の翌日時点の「現在残高」となります。						
ご請求内訳	現在残高(円)	差し引き額等(円)(注1)	ご請求金額(円)	うち手数料・利息(円)	今回お支払後残高(円)	0	
シヨッピング 1回払い	13,486		13,486		0		
合計	13,486	0	13,486	0	0		

シヨッピング、お支払方法は、お支払方法で選択してください。

○は全額入金済、●は一部入金済です。

備考(金額単位:円 ※現地通貨額は除く)

ご利用日	ご利用先	ご利用金額(円)	割引額(円)	ご利用金額(円)	ご請求金額(円)	支払区分	回数
5442-54	[マスク]					S1 回払い	
19 4	1J: COM WOWOW3サーパスバ	11931	-119	11812		S1 回払い	
19 4	1J: COM PHONE利用料	1436	-14	1422		S1 回払い	
19 4	1J: COM PHONE通話料	250	-2	248		S1 回払い	
19 4	1J: COM PHONEユニバーサル	4		4		S1 回払い	

**「Webなら、簡単!便利!」**  
**「あとリボくん(ご利用明細別)」**  
 ご希望のシヨッピングご利用分を  
 明細単位で選んで  
**月々定額の**  
**「リボ払い」に変更できます。**  
 お申込方法等詳細は当社ホームページから、  
<https://www.pocketcard.co.jp>

※お客様のご利用状況、お支払状況によりご案内のご利用可能枠範囲内でもご利用をお断りする場合がございます。★クレジットはあなたの信用です。ご利用は計画的に。  
 ※注1:「今回ご請求金額の内訳」の「差し引き額等」とは、事前のご入金金等により、現在残高から差し引かれる金額です。

政 務 活 動 費 支 払 証 明 書

支出書番号 5

金 額	¥	1	3	4	8	6	費 目	通信運搬費
-----	---	---	---	---	---	---	-----	-------

内 訳

金 額	摘 要	支 払 先 (住所、氏名)
1,670円 11,816円	FAX利用料(4月分) その他	東京都港区芝公園1-1-1 ポケットカード株式会社

理 由

銀行口座から自動引き落としの為。

上記のとおり支払いしたことを証明します。

令和 平成 / 年 5 月 30 日

氏 名 久保 隆夫

