

つどいの広場での一時預かり事業

保護者の急用や病気、育児疲れのリフレッシュの時などに利用できます。
各つどいの広場に持ち物などの詳細を問い合わせの上、事前登録をしてください。

名称	住所	電話	実施日	時間	対象児	料金/1時間
庄所子育て すくすくセンター 「こっこひろば」	南庄所町 3-3	674-3080	月～土曜日	10:00～ 17:00	6か月～ 就学前	700円 (兄弟2人目より半額) (1日4,500円)
どうぞのおいす (こりすのへや)	清福寺町 13-6	685-2224	月～金曜日	10:00～ 16:00		600円
チャムきつぱーく	古曽部町 1-1-8	685-6336	月～金曜日	9:30～ 15:30		500円
ティピーおやこの広場	玉川2-2-3	678-6287	月～金曜日	10:00～ 16:00		500円
ぱれっとひろば (ポッケ)	大蔵司 2-52-11	687-3565	月～金曜日	9:30～ 16:30		600円
ひろばひだまり (パンダルーム)	寿町 1-19-2	693-4682	月～金曜日	10:00～ 15:00		500円
つどいの広場くすのき (たけのこクラス)	梶原 2-9-12	601-1460	月～金曜日	9:00～ 17:00		600円

保育園などでの一時預かり事業

問 保育幼稚園事業課 ☎674-7692

保育園などに入所していない子どもの保護者の就労、病気などにより一時的に家庭で保育ができない時や、育児疲れのリフレッシュなどの理由により、一時的に子どもを預かるサービスです。詳細は市立高槻認定こども園、各民間認定こども園、民間保育園に直接お問合せください。(P46～47・P49参照)

病児保育事業

問 保育幼稚園総務課 ☎648-3273

市内に住所を有する生後6ヶ月から就学前までの、疾病にかかっているが症状の急変する見込みがなく、かつ保護者の勤務等により家庭での保育を受ける事が困難な児童を保育する制度です。

利用時間 月～金曜日 午前8時～午後6時

利用料 2,500円/回(所得により減免あり)

実施場所 市立高槻認定こども園 ※毎年事前に登録が必要です。

病後児保育事業

問 保育幼稚園総務課 ☎648-3273

市内に住所を有する生後6ヶ月から就学前までの、病気回復期にあるため集団保育が困難で、かつ保護者の勤務等の都合により家庭での保育を受ける事が困難な児童を保育する制度です。

利用時間 月～金曜日 午前8時～午後6時

利用料 2,000円/回(所得により減免あり)

実施場所 認定こども園聖ヶ丘保育園こども未来学舎、認定こども園深沢ガーデン、和光認定こども園、認定こども園柱本保育園こども未来学舎
※毎年事前に登録が必要です。

子育て短期支援事業

問 子育て総合支援センター ☎686-5431

児童(乳幼児を含む)を養育している家庭の保護者が、病気や出産、仕事などの事情で、家庭での養育が一時的に困難になった場合、児童養護施設や乳児院において、一定期間児童を養育、保護する制度です。

短期保護事業(ショートステイ)

利用期間 原則7日以内

送迎 保護者

費用(1日につき)

	2歳未満	2歳以上
市民税非課税世帯	1,100円	1,000円
その他の世帯	5,350円	2,750円

夜間養護事業(トワイライトステイ)

利用期間 おおむね6ヶ月程度

時間 夜間10時まで

送迎 保護者

費用(1日につき)

市民税非課税世帯	300円
その他の世帯	750円

幼稚園での就労支援型預かり保育

問 保育幼稚園事業課 ☎674-7692

高槻市立芥川幼稚園・西大冠幼稚園において働く保護者の子育てを支援するために預かり保育を実施しています。

対象 3歳児(就学3年前の幼児)、4歳児(就学2年前の幼児)
5歳児(就学1年前の幼児)、市内に住所を有する方

要件 保護者が就労している、もしくは就労予定のある方等

保育時間 午前8時～午後6時(日曜日・祝日・年末年始はのぞく)
※長期休暇中も実施しています。

広告

社会福祉法人ヴァンヴェール会 認定こども園

深沢ガーデン

Welcome Fukazawa Garden

深沢ガーデンはこんなこども園

深沢ガーデンは自然に恵まれ隣接しているガーデンには四季折々の花やハーブ・果実が咲き誇り、ガーデンの庭にはビオトープがあり、メダカなども生息し、自然観察が豊富です。
おじいちゃん、おばあちゃん達との世代間交流も大切にし、たくさんの方々と「共生」し、伸び伸びと育てるには最適の環境です。



高槻市東和町56番地1号 **TEL:072-671-0331**





認定こども園・保育所・小規模保育事業・事業所内保育事業等

幼児教育・保育無償化

問 保育幼稚園事業課 ☎674-7692

令和元年10月より教育・保育施設等の保育料や預かり保育料の無償化が開始されました。対象施設は下記のとおりです。

ア 保育所・認定こども園(2・3号枠)・地域型保育(小規模保育事業・事業所内保育事業)

※認可・確認を受けた施設等に限る

イ 幼稚園(新制度移行園)・認定こども園(1号枠)

※認可・確認を受けた施設等に限る

a 通常教育 b 預かり保育

ウ 私立幼稚園(新制度未移行園)

※特定子ども・子育て支援施設等の確認を受けた施設等に限る

a 通常教育 b 預かり保育

エ 認可外保育施設・一時預かり(幼稚園型除く)・病児保育(病後児保育を含む)・ファミリーサポートセンター(送迎のみ除く)

※特定子ども・子育て支援施設等の確認を受けた施設等に限る

※ア、イ-b、ウ-b、エの無償化は「保育が必要な子(0～2歳児(満3歳児含む)は住民税非課税世帯のみ)」に限る

(注1) 保育料以外の給食費、日用品・文具費、行事参加費等の実費負担、プレ保育、通園送迎、延長保育等付加サービスの費用、その他園が必要と定める費用等については無償化の対象外となります。

(注2) 企業主導型保育施設(通常保育)の利用者は上記施設等の無償化は対象外となります。企業主導型保育施設の保育料の無償化については市ではなく児童育成協会により実施されます。内容・手続きについては利用施設へお問い合わせください。

(注3) 上記の他「障がい児の発達支援」にかかる無償化については子育て総合支援センター(☎686-3032)へお問い合わせください。

無償化にあたっては別途認定手続き等が必要となりますので詳細については保育幼稚園事業課までお問い合わせください。

広告

? お子さまの便秘やおなかの症状に困ったら?



診断や治療に必要な
検査機器の導入



★超音波エコー★

★血液検査★

★エックス線装置★

JR高槻駅から
徒歩 8分

高槻病院東隣り

駐車場あり

あおまつ小児科クリニック

認定こども園・保育所・小規模保育事業・事業所内保育事業

問 保育幼稚園事業課 ☎674-7692

利用について

施設・事業の利用を希望する方は、利用にあたり認定手続きが必要です。

認定された区分によって利用できる施設が決まります。

(1号認定) 満3歳～就学前までで、学校教育を希望

⇒ 認定こども園・幼稚園の利用(幼稚園についてP.54を参照)

(2号認定) 満3歳～就学前までで保護者が「保育の必要性の認定」の事由に該当し、保育の利用を希望

⇒ 認定こども園・保育所の利用

(3号認定) 満3歳未満で保護者が「保育の必要性の認定」の事由に該当し、保育の利用を希望

⇒ 認定こども園・保育所・小規模保育・事業所内保育の利用

申込みについて

1号認定の子どもは、民間園については直接幼稚園または認定こども園にお申込みください。公立施設については保育幼稚園事業課までお問い合わせください。2号・3号認定の子どもは、市役所の保育幼稚園事業課に、必要書類を揃えてお申込みください。

対象児 生後57日目～就学前までの乳幼児(施設、事業所によって異なる)

必要書類 申込書、保育の必要性が確認できる書類(就労証明など)、親子(母子)健康手帳など

保育料 子どもの年齢および世帯の市民税額によって決まります。

無償化に伴い、3歳児以上は無料です。ただし別途給食費等が発生します。

広告

NOZOMI 保育園
高槻園

高槻市高槻町 17-4
セントラルマーケット 2階
☎072-669-9603

対象年齢 0歳児～2歳児
保育時間 7:00～18:00 (延長保育時間 18:00～19:00)

NOZOMI 保育園
芥川園

高槻市芥川町 4-6-23
ザ・ガーデンスイート 1階
☎072-648-3305

株式会社 **NOZOMI**

お気軽にお問い合わせください
☎ infonozomi@nozomi-hoiku.jp
WEB <http://nozomi-hoiku.jp/>

小児の消化器領域から一般診療まで超音波エコーを使用します



あおまつ小児科クリニック



ご家族に寄り添い

お子さまの健康と成長を
サポートいたします

日本小児科学会 小児科専門医
日本超音波医学会 超音波専門医

皮膚疾患・離乳食・予防接種
健康・食事・育児に関するご相談下さい。

☎072-684-8341

〒569-1115 大阪府高槻市古曾部町 2-13-4MRビル3階 ※エレベーターがあります

診療時間	月	火	水	木	金	土	日
8:30～11:30	●	●	●	●	●	●	●
14:00～16:00	●	★	●	▲	★	●	●
16:00～18:30	●	●	●	●	●	●	●

●…傷診診療/予約外来 (インターネット/電話/窓口) ★…予防接種 (予約制)
▲…乳児健診 (予約制)
予防接種と乳児健診は14時～15時で実施とさせていただきます。(BCGは(火)(木)(金)の13時45分～14時00分)
休診日 水曜午後、土曜午後、日曜、祝日
詳細はホームページをご覧ください。



地図1(認定こども園、保育所…P46~47、49参照)

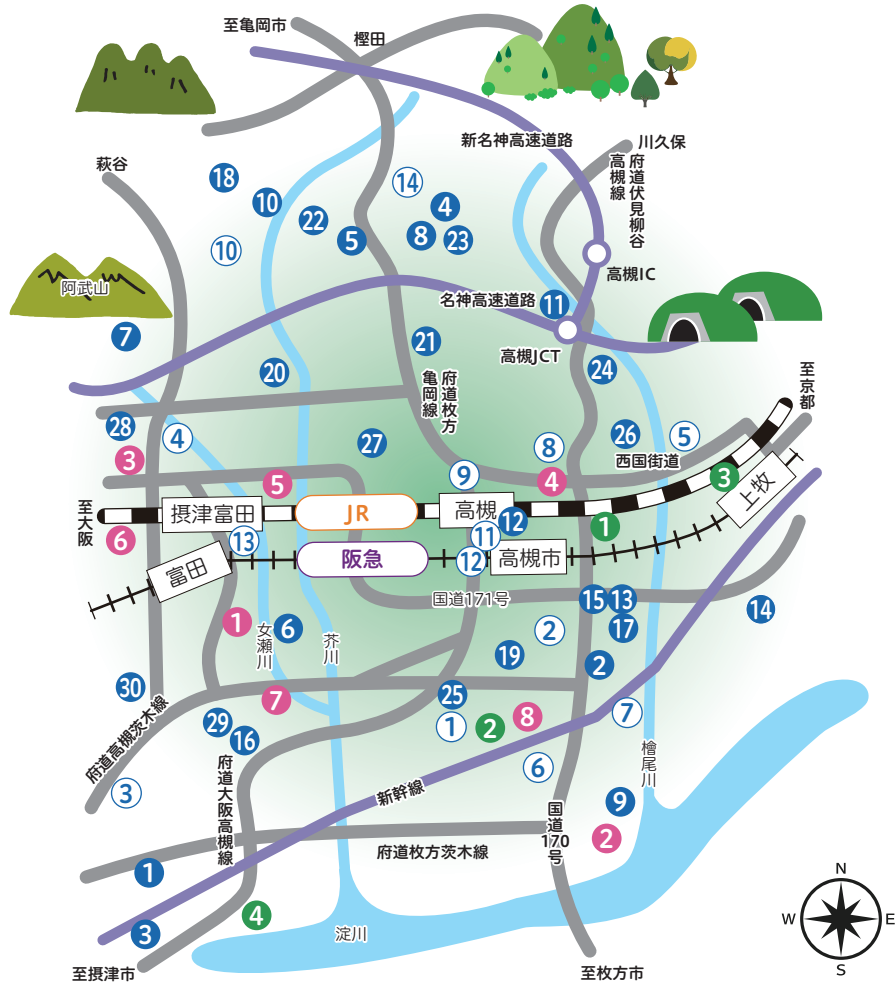

地図2(小規模保育事業所、事業所内保育事業所、年度利用保育…P51~53参照)

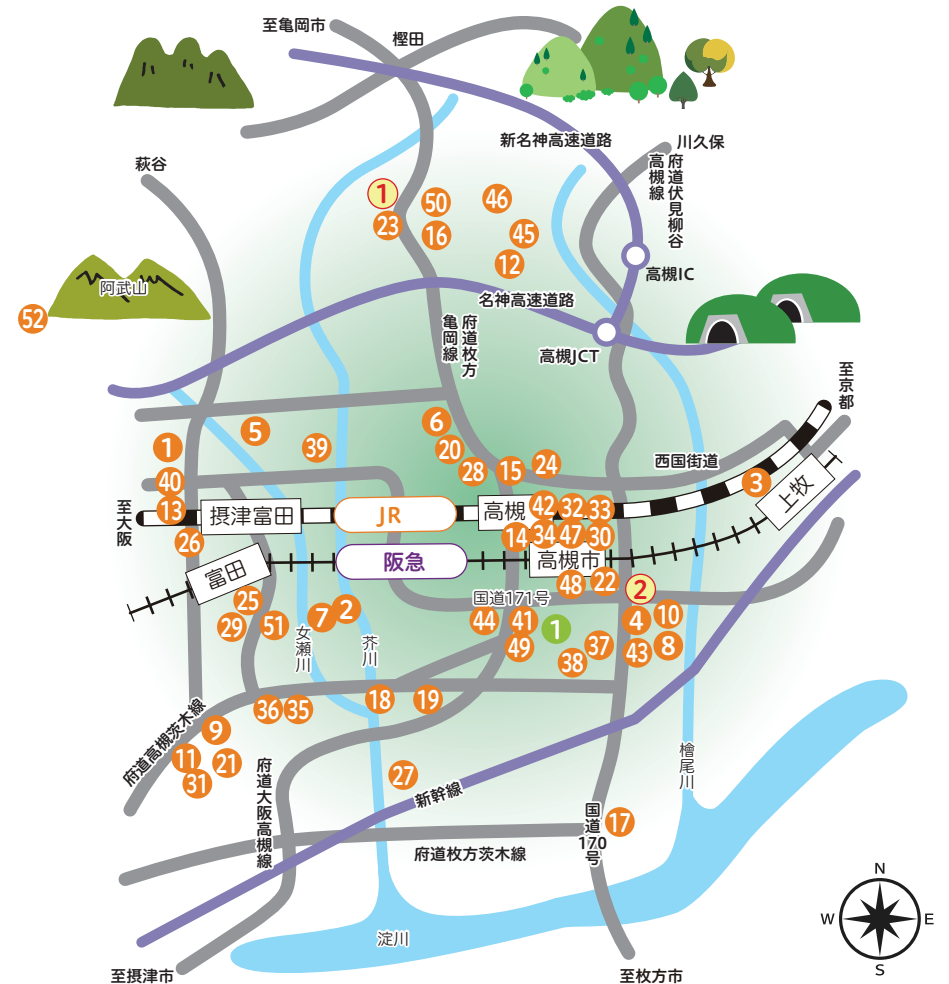

認定こども園・保育所・小規模保育事業・事業所内保育事業等

認定こども園・保育所・小規模保育事業・事業所内保育事業等

— 広 告 —

社会福祉法人 大阪水上隣保館

認定こども園 **藤の里保育園**

「みんながってみんないい」
のびのび元気な子どもたち

- ・丁寧な寄り添い
- ・ピラミッド教育
- ・幼児体育 (3~5歳児)
- ・English (3~5歳児)

高槻市藤の里町 38-28 TEL. 072-672-0124

— 広 告 —

社会福祉法人 満寿園

川添こども園 さくらんぼハウス 天川こども園 スプラウトキッズ

(小規模保育事業 A 型)

- ◆ 大阪府高槻市西町 48-8 ☎072-692-0185
- ◆ 大阪府高槻市川添 1-6-6 ☎072-693-5713
- ◆ 大阪府高槻市永楽町 10-2 ☎072-662-6700
- ◆ 大阪府高槻市野田 3-17-3 ☎072-662-6700

〈特定教育・保育施設〉

認定こども園(0~5歳のこども)

問 保育幼稚園事業課 ☎674-7692

幼稚園と保育所の両方の良さをあわせ持ち、教育・保育を一体的に行う施設です。
園に通っていないこどもの家庭も、子育て相談や親子の交流の場への参加などができます。

市立認定こども園

(P44(地図1)参照)

	園名	所在地	電話	一時預かり
1	高槻*	八丁畷町12-5	648-3116	○
2	桜台	登町9-2	674-5630	
3	五領	神内2-17-10	668-3855	
4	三箇牧(3~5歳)	三島江1-13-6	678-0014	

※高槻認定こども園の一時預かりについては、☎681-1031へお問い合わせください。

民間認定こども園

(P44(地図1)参照)

	園名	所在地	電話	一時預かり
1	玉川橋	玉川2-42-1	678-1532	○
2	藤の里	藤の里町38-28	672-0124	○
3	柱本	柱本新町10-1	678-6925	○
4	日吉台保育園	日吉台一番町25-1	689-9491	○
5	浦堂	宮之川原4-3-1	687-7237	○
6	津之江さくら	津之江町1-37-9	673-7015	○
7	阿武山たつの子	阿武野2-2-1	692-0306	○
8	聖ヶ丘	芝谷町19-7	689-8720	○
9	深沢ガーデン	東和町56-1	671-0331	○
10	摂津峡	南平台5-68-9	697-2888	○
11	日吉幼稚園	日吉台六番町10-2	688-6101	○
12	いまむらこどもえん	高槻町3-16	685-0247	
13	愛光	宮野町7-1	671-3308	○

	園名	所在地	電話	一時預かり
14	和光	上牧町2-3-1	669-2236	○
15	高槻双葉(3~5歳)	宮野町21-18	675-0250	
16	川添	西町48-8	692-0185	○
17	天川	永楽町10-2	662-6700	○
18	平安	南平台5-81-1	696-4901	○
19	願行寺	土橋町2-7	674-4041	
20	ソレイユぐんげ	郡家本町26-4	681-8246	
21	まかみ	真上町3-3-1	683-5134	○
22	清水(3~5歳)	宮之川原5-4-1	687-5080	○
23	日吉台幼稚園(3~5歳)	日吉台一番町24-10	689-8801	
24	にじいろの森	別所本町9-6	686-5650	
25	城南宙	城南町2-45-10	670-5077	○
26	YMCA	安満中の町25-1	682-2077	
27	芥川	芥川町4-2-20	668-2186	
28	トーマスひろ	氷室町3-31-11	668-2085	
29	柳川	栄町1-24-1	696-9286	
30	富田*	昭和台町1-1-1	696-2407	

※令和5年度及び令和6年度は仮園舎(旧富田幼稚園敷地内)で、令和7年度からは新園舎(旧富田保育所敷地内)で教育及び保育を実施します。

保育所(0~5歳のこども)

問 保育幼稚園事業課 ☎674-7692

家庭で保育のできない保護者に代わって保育を行う施設です。

市立保育所

(P44(地図1)参照)

	園名	所在地	電話
1	如是	東五百住町3-5-12	696-0161
2	大塚	大塚町2-20-5	671-2246
3	阿武野	宮田町2-34-18	696-3801
4	磐手	古曾部町2-8-9	683-8188

	園名	所在地	電話
5	川西	川西町2-32-1	683-3378
6	北昭和台	北昭和台町18-7	694-8866
7	芝生	芝生町2-10-30	677-4475
8	春日	春日町22-2	673-5022

広告

東和会グループ
社会福祉法人 慈生会

愛光認定こども園

☎072-671-3308

〒569-0081 高槻市宮野町7-1

複数台 P
園見学随時受付

特別保育あり

電話予約受付中!

園庭開放 あいこっこ広場
毎月第3水曜日
10:00~11:15

詳しくはHPへ / Follow me!!

QRコード: AIKOUKODOMO



広告

東和会グループ
社会福祉法人 慈生会

和光認定こども園

要事前予約
園庭開放・和光ひろば
毎月第2水曜日
毎月第4火曜日

☎072-669-2236

〒569-0003 高槻市上牧町2-3-1

和光認定こども園

詳しくはHPへ

子育て支援
家庭訪問型
ホームスタート

QRコード



社会福祉法人久護福祉会
大冠保育園

陶芸 ECC 体操教室
菜園活動(大冠農園) にこにこ文庫
クッキング

園目標【元気で明るい素直な子】
・元気な子ども
・心の明るい子ども
・創造し工夫する子ども
・友だちと仲良く遊ぶ子ども
・思いやりのあるやさしい子ども

高槻市須賀町69-3 ☎072-676-1064

本園 0~3歳児 ◆素直に明るく健やかに◆ 分園 4~5歳児

一時預かり
障害児保育
子育て支援事業
★園庭開放 ★相談事業

特別課外活動
★キッズダンス(ヒップホップ)
★英会話
★外国人先生と楽しく遊ぼう
★高槻スイミング(殿町)
★楽しく泳ごう
★幼児体操(専門指導員)
★マット、鉄棒、跳び箱
★楽しいよ

MAKAMI

社会福祉法人めぐむ会

本園 高槻市真上町3丁目3-1 分園 高槻市西真上1丁目13-17
まかみこども園 ☎072-683-5134

社会福祉法人まこと会
幼保連携型認定こども園

願行寺こども園

生かされているのちに感謝し、ともに育ち合う

◆常にみ仏さまに見守られていることを感謝し、健やかに情緒豊かな心と身体を育てる。
◆発達段階における適切な経験を豊かにする。
◆まごころのある(子どもの視点を大切に)したまことの保育。

高槻市土橋町2-7 TEL 072-674-4041

認定こども園
玉川橋保育園

UR都市機構「玉川橋団地」内 玉川の里に隣接し、緑豊かな環境で、挨拶のできる元気なこどもを育みます。

高槻市玉川2丁目42-1 ☎072-678-1532

民間保育園

(P44(地図1)参照)

	園名	所在地	電話	一時預かり
①	下田部	登町1-1	671-9960	○
②	大手	大手町2-28	676-1784	○
③	南総持寺	南総持寺町7-4	693-8531	○
④	ひむろこだま	氷室町1-21-12	695-1516	○
⑤	梶原ピッコロ	梶原1-6-15	682-7901	
⑥	ずし	辻子3-53-1	676-3344	
⑦	大冠	須賀町69-3	676-1064	○
⑧	別所	別所中の町3-15	685-1123	○
⑨	高槻あいわ	芥川町1-2 B114 (アクトアモーレ3階)	682-4152	○
⑩	南平台	南平台5-1-8	697-7577	○
⑪	たかつき駅前	紺屋町1-1 (グリーンプラザたかつき1号館1階)	683-1205	
⑫	紺屋町	紺屋町9-7	668-4152	
⑬	桜北町第一(3~5歳)	桜ヶ丘北町2-12	694-5588	
⑭	ニコニコ園(3~5歳)	浦堂本町57-4	698-2525	

〈一時預かり事業など〉

民間認定こども園、民間保育園などでは、一時預かり事業などを実施しています。また、市立認定こども園では、高槻認定こども園が行っています。詳細は直接施設へお問い合わせください。

〈送迎利用保育〉

高槻認定こども園分室から三箇牧認定こども園、RISE芝生保育園、ほしの保育園へ幼児専用バスで送迎を実施。朝夕のこどものお預け・お迎えは高槻認定こども園分室で行い、日中の保育は在籍園(三箇牧認定こども園、RISE芝生保育園、ほしの保育園)で行います。詳細は保育幼稚園事業課(☎674-7692)又は、保育幼稚園総務課(☎648-3273)へお問い合わせください。

社会福祉法人 大阪厚生福祉会
南総持寺保育園
みなみそうじじほいくえん

南総持寺保育園では、家庭的な雰囲気の中、“ひとつでいい。柱となるものを大切にしたい”を理念に保育を行っています。健康な身体と豊かな心、強い心を育てるため、専任コーチによる特別保育【サッカー、英会話、スイミング、キッドピクニック、ガッツ体操】も実施しています。

高槻市南総持寺町7-4 ☎072-693-8531

認定こども園・保育所・小規模保育事業・事業所内保育事業等

認定こども園・保育所・小規模保育事業・事業所内保育事業等

しなやかな こころと からだをそだて やさしさと ゆうきある こどもに



つどいの広場 くすのき
子育て相談や
未就学のお子様と保護者の方が
気軽に集える広場です。

橿原 2-9-12

デイリーピッコロ

日々の活動記録です。
園児の満点笑顔
更新中!! 😊

社会福祉法人 四季の会

橿原 **ピッコロ** 保育園

〒569-0091 大阪府高槻市橿原 1-6-15
TEL: **072-682-7901**



桜北町保育園グループ
sakura kitamachi nursery group

桜北町第一保育園
高槻市桜ヶ丘北町2-12

桜北町第二保育園
高槻市宮田町2丁目17-37 タカツキリベル1F

桜北町第五保育園
高槻市川添1丁目18-5

みのほら桜保育園
茨木市耳原1丁目17-22
ブランドール耳原 2-A

営業時間 9:00 ~ 17:00 / 土・日・祝除く

072-628-4091

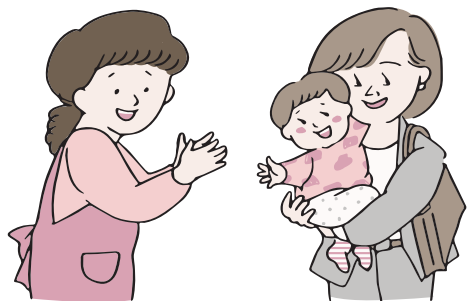
社会福祉法人 聖ヨハネ学園
付属 **下田部保育園**

保育目標
「あかるく」「ただしく」「たくましく」
こどもの「やりたい」を実現する。

・のびのび広場(子育てサロン)・育児相談(スマイルサポーター)
・一時預り・園庭解放(毎週水曜日)

《お問い合わせはこちら》高槻市登町 1-1

072-671-9960



〈特定地域型保育事業〉

小規模保育事業(0~2歳のこども)

問 保育幼稚園事業課 ☎674-7692

家庭で保育のできない保護者に代わって保育を行う事業所です。

小規模保育事業

(P45(地図2)参照)

	園名	所在地	電話
①	桜北町第二	宮田町2-17-37	628-6167
②	マルヤマ	津之江町1-41-8	671-0647
③	かんまき駅前	神内2-15-21	681-3256
④	みなみまつばら	南松原町7-11	661-2274
⑤	にこにこ(1~2歳)	氷室町1-15-15	696-9575
⑥	風の子	真上町2-3-29	685-0909
⑦	津之江小規模	津之江町1-37-11	673-7015
⑧	スプラウトキッズ	野田3-17-3	662-6700
⑨	さくらぼハウス	川添1-6-6	693-5713
⑩	キッズルームふたば(1~2歳)	宮野町21-18	675-8001
⑪	ユメ小規模	北柳川町16-22	692-0577
⑫	ちびっこランド日吉園	真上町6-19-1	689-9808
⑬	桜北町第三	大畑町16-1	648-3517
⑭	NOZOMI	高槻町17-4(2F)	669-9603
⑮	芥川赤ちゃんクラブ	芥川町1-13-5	647-8268
⑯	スズラン	浦堂本町18-3	680-1770
⑰	ゆめの(1~2歳)	大塚町1-19-3	668-7966
⑱	庄所	庄所町4-35	601-8150
⑲	ひかり	庄所町8-42	671-2331
⑳	NOZOMI芥川	芥川町4-6-23	648-3305
㉑	すくすくサポート・ひまわり	川添2-3-1	601-5656
㉒	城北あゆみ	城北町2-9-30(1F)	648-3123

マルヤマ保育所



地域に根ざして50年
子どもと保護者に寄り添う保育
初めての集団に適した環境



高槻市津之江町1丁目41-8 TEL (FAX) 072-671-0647

認定こども園・保育所・小規模保育事業・事業所内保育事業等

認定こども園・保育所・小規模保育事業・事業所内保育事業等

	園名	所在地	電話
23	ナナイロ	宮之川原4-18-1	687-2772
24	古曽部風の子	古曽部町2-14-2	684-8210
25	富田あゆみ	富田町3-7-2	648-3337
26	れもんのこ	富田町1-16-17(1F)	668-2855
27	サンライズキッズ 保育園高槻園	登町43-5(1F)	050-5807-2233
28	高槻はな	芥川町3-3-14	668-2687
29	高槻ポッポ	富田町3-9-3	697-0039
30	サンライズキッズ 保育園高槻駅前園	北園町12-18(3F)	050-5807-2287
31	桜北町第五	川添1-18-5	628-5377
32	きたその第1	北園町12-11(1F)	684-8555
33	きたその第2	北園町12-11(2F)	684-8560
34	ぼぶらの里高槻保育園	高槻町5-4	691-5091
35	RISE芝生	芝生町2-32-20-107	655-6664
36	ほしの(1~2歳)	芝生町2-21-28-110	679-1133
37	モンテッソーリこひつじ (1~2歳)	城東町15-18-102	676-9015
38	どんぐり	春日町9-11	669-9260
39	みらいかわにし(6ヶ月~2歳)	川西町1-2-1	686-5777
40	はぐくむ摂津富田園(1~2歳)	大畑町17-25	648-4566
41	でまるキッズ	出丸町4-62	676-2876
42	neccoきたその	北園町2-22	668-2751
43	せいわ(1~2歳)	藤の里町3-2	655-9625
44	F.Kids FIRST(6ヶ月~2歳)	城西町3-1(1F)	661-3388
45	みやこ保育園	日吉台一番町22-15	667-3081
46	つばさ学園	日吉台一番町24-10	689-8801
47	neccoたかつき	高槻町6-3	669-9907
48	はぐくむ 高槻園	城北町2-5-12	690-7255

— 広 告 —

**0、1、2歳の子も達が、それぞれのリズムで
ゆったりと過ごすことのできる保育園です。**



高槻市認可
小規模保育園

芥川赤ちゃんクラブ

高槻市芥川町1-13-5
「JR高槻駅」から徒歩5分

お気軽にお問い合わせください
TEL 072-647-8268

株式会社
芥川赤ちゃんクラブ



あくたがわあかちゃんくらぶ

モブアイランド
セブンイレブン
セブンイレブン
JA
アルプラザ
阪急
高槻駅

	園名	所在地	電話
49	でまる保育園	出丸町4-62	676-2862
50	キラキラ園(1~2歳)	浦堂本町60-15	687-8728
51	ぼぶらの里 富田保育園	富田町3-8-13(1F)	668-6004
52	いしはら保育室高槻*1	塚原2-32-24	決まり次第 ホームページに掲載します

※1 令和6年度より新設予定。園名は仮称。

事業所内保育事業(0~2歳のこども) 問 保育幼稚園事業課 ☎674-7692

家庭で保育のできない保護者に代わって保育を行う事業所です。事業主等がその従業員のこどものために設置する事業所ですが、従業員以外の地域の方も利用できる事業所です。

★事業所内保育事業 (P45(地図2)参照)

	園名	所在地	電話
①	エンゼル園(1~2歳)	松が丘1-21-9 (ミス・ブール記念ホーム内)	688-5138
②	のぼら保育園たかつき (6ヶ月~2歳)	南松原町11-6	671-3355

〈その他の保育施設〉

年度利用保育事業(0~5歳のこども) 問 保育幼稚園事業課 ☎674-7692

転入や育児休業明けなど保育の必要性が高いが入所できないこどもに限り、概ね当該年度の年度末まで臨時的に保育する施設です。

★年度利用保育 (P45(地図2)参照)

	園名	所在地	電話
①	高槻認定こども園分室	城内町1-14	676-7441

その他、認可外施設については直接各施設へお問い合わせください。

— 広 告 —

株式会社 **ニコニコグループ**
NICONICO GROUP

〒569-1028
高槻市浦堂本町 60-15

☎ 072-698-2525
8:00 ~ 18:00 (月~土) 日・祝休園

ニコニコ園

3~5歳児 認可保育園

高槻市浦堂本町 57-4
TEL 072-698-2525

スズラン保育園

0~2歳児 小規模保育園

高槻市浦堂本町 18-3
TEL 072-680-1770

キラキラ園

1~2歳児 小規模保育園

高槻市浦堂本町 60-15
TEL 072-687-8728

ナナイロ保育園

0~2歳児 小規模保育園

高槻市宮之川原4丁目18-1 平田コーポB-1F
TEL 072-687-2772

幼稚園

入園について

問 保育幼稚園事業課 ☎674-7692

- 公立幼稚園 **対象児** 市内在住の4歳～就学までの幼児
保育料 無料 他に園が必要と定めた費用が必要となる場合があります。
問合せ先 保育幼稚園事業課

私立幼稚園については直接各園へお問合せください

幼稚園MAP



幼稚園

幼稚園

広告

高槻市駅前 もりわき鍼灸整骨院
 Chiropractic specialist for physical recovery, sports care & relaxation

施術時間	月	火	水	木	金	土・日	祝
9:00 ~ 12:00	●	●	●	●	●	○	△
15:00 ~ 20:00	●	●	●	●	●	○	△

○土・日曜は8:30～16:30まで △祝日は9:00～16:30まで 日曜は完全予約制

高槻町15-16 阪急高槻市駅徒歩1分 センター街阪急側入口 ☎072-668-2929

市立幼稚園

	園名	所在地	電話
①	高槻	本町3-69	675-5050
②	芥川	真上町1-2-6	685-1441
③	阿武野	氷室町4-16-1	696-0074
④	南大冠	大塚町1-4-8	671-1370
⑤	榎田*	大字田能小字スハノ下12-1	688-9228
⑥	芝生	芝生町3-30-1	677-2445
⑦	西大冠	城南町3-1-2	675-5332
⑧	玉川	牧田町8-2	695-3354
⑨	北清水	安岡寺町6-2-2	687-1540
⑩	津之江	津之江北町7-2	673-9691
⑪	郡家	郡家新町68-3	683-1888
⑫	土室	上土室6-10-2	694-7200
⑬	五百住	登美の里町24-2	694-7251
⑭	松原	沢良木町18-2	676-1413

※榎田幼稚園は令和6年度は休園します。

私立幼稚園

	園名	所在地	電話
①	青い鳥	天神町2-8-18	685-0868
②	桜ヶ丘	桜ヶ丘北町11-17	696-0123
③	白ばら	土橋町1-33	674-0423
④	高槻マリアインマクラダ	野見町2-15	668-3039
⑤	高槻わかば	柳川町1-7-14	696-3261
⑥	のびてゆく	黄金の里1-3-1	687-8815

とけいのクイズ

もんだい ひだりのじかんとおなじとけいをえらんでみよう!

3じ30ぶん

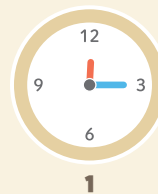

学童MAP



学童保育室

問 子ども育成課 ☎674-7656

就労などで保護者が昼間居ない家庭の1～3年生(民間学童保育室は1～6年生)および所定の要件を満たしている4～6年生の障がい児が入室できます。

実施日時 平日 午後1時30分～6時(午後7時まで延長保育あり)
土曜日 午前8時30分～午後5時
長期休業期間 午前8時30分～

利用料 月額6,000円(8月は12,000円)(延長保育料1,500円)
●民間学童保育室(P58)については、直接各室へお問合せください。

市立学童保育室

名称	名称	名称
1 高槻学童保育室	17 芝生学童保育室	33 松原学童保育室
2 芥川学童保育室	18 日吉台学童保育室	34 若松学童保育室
3 磐手学童保育室	19 西大冠学童保育室	35 丸橋学童保育室
4 清水学童保育室	20 玉川学童保育室	36 奥坂学童保育室
5 如是学童保育室	21 上牧学童保育室	37 真上学童保育室
6 阿武野学童保育室	22 北清水学童保育室	38 南平台学童保育室
7 五領学童保育室	23 赤大路学童保育室	39 北日吉台学童保育室
8 桃園学童保育室	24 津之江学童保育室	40 阿武山学童保育室
9 三箇牧学童保育室	25 冠学童保育室	
10 川西学童保育室	26 柱本学童保育室	
11 富田学童保育室	27 郡家学童保育室	
12 大冠学童保育室	28 寿栄学童保育室	
13 南大冠学童保育室	29 土室学童保育室	
14 柳川学童保育室	30 五百住学童保育室	
15 北大冠学童保育室	31 竹の内学童保育室	
16 桜台学童保育室	32 安岡寺学童保育室	

※各学童保育室は全て小学校の敷地内にあります。

学童

学童

広告

民間学童保育 さくらキッズハウス



安心・安全で楽しい施設



遠足やイベントなど楽しい行事がたくさん!



宿題もばっちり!



習い事などへのお送りあり

8 さくらキッズハウス高槻

【桃園小学校より徒歩3分】
TEL: 072-690-7530
高槻市城北町 1-15-8-2F

15 さくらキッズハウス高槻南

【桃園小学校より徒歩10分 (P有)】
TEL: 072-669-8171
高槻市城西町 11-11-2F

22 さくらキッズハウス cozy 高槻西

【阿武野小学校より徒歩3分 (P有)】
TEL: 072-669-8678
高槻市水室町 2-35-11
【運営: 株式会社ファミール】

広告

東和会グループ 社会福祉法人 慈生会

わ 放課後ひろば っはっは

学童のご紹介
高齢者施設に併設されているため、世代間交流を通じて、児童の自主性、社会性及び基本的な生活習慣の確立を図ることを目的としています。

ご自宅までの送りあり (レギュラー登録者のみ / 200円 (1回))
給食あり (レギュラー登録者・一時利用者とも / 300円 (1食))

TEL 072-660-3600

高槻市井尻2丁目37-8

民間学童保育室

	名称	所在地	電話
1	アフタースクール にじのいえ芥川	芥川町4丁目9-3	090-6063-7722
2	日吉台アフタースクール	日吉台一番町25-1	689-9491
3	放課後ひろば 和っはっは	井尻2丁目37-8	660-3600
4	放課後ベースわくわく 今城	今城町20-9 2階	090-8202-8449
5	RISE学童保育室古曽部	古曽部町4丁目8-13	655-5086
6	放課後ベースわくわく 芥川	芥川町3丁目8-15 5階	090-8202-8449
7	せかんどはうすJOSAIベース	城西町10-35 1階	697-9088
8	さくらキッズハウス高槻	城北町1丁目15-8 別棟2階	690-7530
9	じゃんぶ学童クラブ	西冠1丁目1-18 2階	647-7027
10	アフタースクールTRY	深沢町1丁目1-5	070-8529-2968
11	RISE学童保育室天神	天神町1丁目9-5 2階	080-2290-8512
12	Switch! After School	城北町2丁目2-1 3階	648-3655
13	子ども夢応援いちごいちえ	寿町1丁目11-10	070-8425-8413
14	未来図アフタースクール富田校	富田町5丁目15-26	090-8886-8308
15	さくらキッズハウス高槻南	城西町11-11 2階	669-8171
16	せかんどはうすTAKAKITAベース	古曽部町2丁目26-8-2	697-9088
17	Kids Lab. 高槻五百住校	東五百住町3丁目22-24,25	050-5319-5522
18	Kids Lab. 高槻大手町校	大手町5-1 CD号	050-5240-4398
19	アフタースクール「きぼう」	大塚町5丁目8-5	647-8955
20	3Beans 本校	寿町3丁目1-3	600-0193
21	じゃんぶ学童クラブすてっぷ	西冠1丁目1-18 1階	647-7027
22	さくらキッズハウスcozy高槻西	氷室町2丁目35-11	669-8678
23	アフタースクールにじのいえ真上	真上町1丁目1-23	090-6063-7722
24	未来図アフタースクール松が丘校	松が丘1丁目7-1	090-8886-8308
25	icoi	東五百住町3丁目10-23 2階	648-4667
26	マルちゃん学童保育室	津之江町1丁目20-24	668-3719
27	アフタースクールTRY+	深沢町1丁目1-5	070-8529-2968
28	放課後ベースわくわく日吉台	真上町6丁目19-1	090-8202-8449
29	アフタースクールみらい	宮野町3-8サニープラザ南館 Aa号室	655-4365
30	3Beans 阪急駅前校	城北町2丁目9-30	600-0275

広告

マルちゃん学童保育室

広々とした空間！響く子どもたちの笑い声！
マルちゃんで楽しい時間を一緒に過ごそう！

高槻市津之江町1丁目20-24 TEL 072-668-3719







ひとり親家庭への支援

ひとりで子育てをしている人へ様々な支援を行っています。
内容を確認し、必要な手続きを行いましょ。

助成・給付など

問 子ども育成課 ☎674-7832

★ 児童扶養手当

児童が18歳まで(18歳に達する日以後の最初の3月31日まで。なお、一定の障がいがある場合は20歳に到達するまで)で、父母の離婚などにより、母または父と生計を同じくしていない児童や、一定の障がいのある父母をもつ児童を養育している母または父、その児童を父母に代わって養育している養育者に対して支給します。(所得制限あり)

★ ひとり親家庭医療費助成制度

児童扶養手当、年金等を受給しているひとり親家庭の母および父(養育者を含む)とその児童が医療機関にかかった時の保険診療自己負担額を助成します。

また、入院時食事療養標準負担額は健康保険制度上低所得者に該当する世帯の0~18歳の児童のみ助成対象となります。

※児童の年齢は18歳まで(18歳に達した日以降、最初の3月31日まで)(所得制限、自己負担あり)

★ 自立支援教育訓練給付金

ひとり親家庭の母または父の主体的な能力開発の取り組みを支援するため、医療講座等の教育訓練を受講するひとり親家庭の母または父に対し給付金を支給します。(所得制限あり)

★ 高等職業訓練促進給付金

ひとり親家庭の母または父が看護師等の就職に結びつきやすい資格を取得するにあたり、生活の負担軽減のため、養成機関で修学する期間中(上限有)について高等職業訓練促進給付金等を給付します。(所得制限あり)

広告

放課後は外国にホームステイしているような生活を

新規児童募集中

F.Kids GRAD

スタッフは外国人の先生と英語教育を熟知しているバイリンガルの日本人保育士
見学随時受付中！今なら**3日間無料トライアル**が可能です。

併設の保育施設の詳細もこちらから▶▶▶

株式会社エフケイ TEL 072-671-0013 高槻市城西町5-17 第8富士ビル202号室





ひとり親家庭への支援