

令和 元 年度版

市税概要



高槻市民憲章

前 文

わたくしたちのまち高槻は、北は景勝摂津峡をいだく北摂連山につつまれ、南は淀川の豊かな流れに臨み、平和な風土に恵まれています。

わたくしたちのまち高槻は、祖先の心をしのばせる遺跡・史跡をはじめ、多くの文化財をもつ由緒のあるまちです。

わたくしたちは、この地において、真に生きがいのある文教・福祉都市を建設し、子孫が誇りをもって「わが郷土・高槻」と語り継げるよう、明日への願いをこめて、ここに市民憲章を定めます。

条 文

1 高槻は わたくしたちの 自治のまち

わたくしたちは、市民としての自覚と責任をもって、進んでまちづくりに参加します。

2 高槻は 心と心を 結ぶまち

わたくしたちは、信頼と愛情を深め、すべての差別をなくし、自由と公正を守ります。

3 高槻は 住みよい環境 めざすまち

わたくしたちは、あらゆる公害をなくし、生活の安全を守り、花と緑を育てます。

4 高槻は 生きるよろこび 燃やすまち

わたくしたちは、体を鍛え、仕事に励み、明るい家庭と社会を築きます。

5 高槻は 文化の華を 咲かすまち

わたくしたちは、人間性豊かな教養を高め、輝く市民の文化を創ります。

(昭和52年12月5日制定)
高槻市民憲章制定市民会議

目 次

1	高槻市の概要		
(1)	位置及び面積	-----	1
(2)	市域の変遷	-----	2
(3)	人口・世帯数	-----	3
(4)	一般会計歳入歳出決算額	-----	4
(5)	令和元年度一般会計予算額	-----	6
(6)	平成30年度一般会計決算額	-----	7
(7)	自主財源と依存財源に関する調	-----	8
(8)	基準財政需要額、基準財政収入額に関する調	-----	8
2	市税の総括		
(1)	市税の年度別調定状況図	-----	9
(2)	市税決算額等の推移	-----	10
(3)	市税税目別決算額等の推移	-----	12
(4)	市税負担状況(人口1人当たり及び1世帯当たり)	---	18
(5)	市税税目別構成比の推移(収入額)	-----	20
(6)	徴税費の推移	-----	21
3	市民税		
(1)	市民税の年度別調定状況図	-----	22
(2)	市民税決算額等の推移	-----	23
(3)	個人市民税調定額等の推移	-----	25
(4)	令和元年度個人市民税課税標準段階別構成比	-----	27
(5)	年度別所得区分別所得割額等の推移	-----	29
(6)	令和元年度所得区分別税額等	-----	35
(7)	法人市民税月別調定額の推移	-----	37
(8)	法人市民税申告等の推移	-----	37
(9)	法人市民税納税義務者の推移	-----	39

4 固定資産税

(1)	固定資産税の年度別調定状況図	-----	40
(2)	固定資産税決算額等の推移	-----	41
(3)	令和元年度土地に関する調	-----	43
ア	納税義務者数	-----	43
イ	総括表	-----	43
(4)	令和元年度土地（地積・評価額）の構成比及び年度別対比	---	44
(5)	年度別地目別土地に関する調	-----	45
(6)	令和元年度家屋に関する調	-----	49
ア	納税義務者数	-----	49
イ	総括表	-----	49
(7)	令和元年度家屋（床面積・評価額）の構成比及び年度別対比	---	50
(8)	年度別構造別家屋に関する調	-----	51
(9)	新增分等家屋に関する調	-----	53
(10)	償却資産に関する調	-----	53
(11)	国有資産等所在市交付金	-----	55
(12)	都市計画税	-----	56
ア	都市計画税の年度別調定状況図	-----	56
イ	都市計画税の調定額等の推移	-----	57
(13)	固定資産課税台帳縦覧・閲覧件数及び審査状況	-----	58
ア	固定資産課税台帳縦覧・閲覧件	-----	58
イ	審査状況	-----	58

5 諸税

(1)	軽自動車税	-----	59
ア	軽自動車税の年度別調定状況図	-----	59
イ	1台当たりの人口・世帯数調	-----	60
ウ	令和元年度軽自動車税の車種別課税台数	-----	60
エ	軽自動車税課税台数・調定額の推移	-----	62
(2)	市たばこ税	-----	64
ア	市たばこ税の年度別調定状況図	-----	64
イ	市たばこ税年度別調定額の推移	-----	64
ウ	市たばこ税の月別調定額の推移	-----	65
(3)	入湯税	-----	66
ア	入湯税の年度別調定状況図	-----	66
イ	入湯客数の推移	-----	66
(4)	事業所税	-----	67
ア	事業所税の年度別調定状況図	-----	67
イ	事業所税の調定額等の推移	-----	68
(5)	特別土地保有税	-----	68

6	収 納	
(1)	滞納整理に関する調	69
ア	差押え状況の推移及び平成30年度差押え状況	69
イ	交付要求状況	70
ウ	滞納処分停止状況	70
エ	公売実施状況	70
(2)	その他	72
ア	市税督促状発送状況	72
7	機構及びその他	
(1)	行政組織図	73
(2)	総務部税務4課の事務分掌	76
(3)	総務部税務4課の人員の配置	77
(4)	税務職員に関する調	77
	・ 年齢区分・年齢	77
	・ 税務経験年数区分・税務経験年数	77
	・ 市在職年数	77
(5)	令和元年度市税の一覧	78
(6)	税率等の変遷	82
(7)	証明・閲覧状況	97

目次の現年度については「令和元年度」に統一しています。
本文中の課税年度については「平成」と「令和」の併記としています。

高槻市の概要

(1)	位置及び面積	1
(2)	市域の変遷	2
(3)	人口・世帯数	3
(4)	一般会計歳入歳出決算額	4
(5)	令和元年度一般会計予算額	6
(6)	平成30年度一般会計決算額	7
(7)	自主財源と依存財源に関する調	8
(8)	基準財政需要額、基準財政収入額に関する調	8

1 高槻市の概要
 (1) 位置及び面積

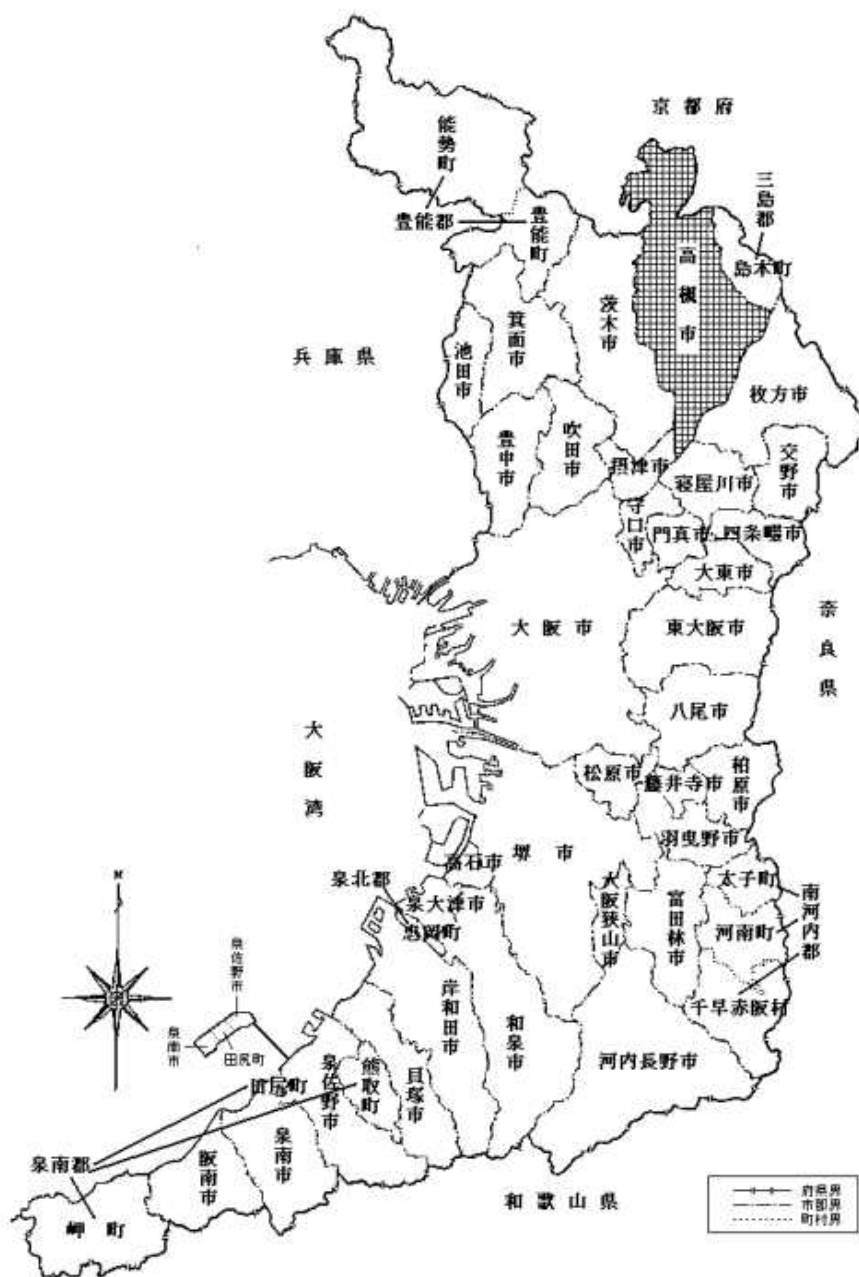

面積	105.29 km ²	
広ぼう	東西	10.4 km
	南北	22.7 km
海拔	最高	678.7 m (ポンポン山)
	最低	3.3 m 柱本(淀川河川敷)
	市役所	10.4 m

市役所の位置	桃園町2番1号	
所在地	東経 135° 37'	
経緯度	北緯 34° 50'	
備考	大阪から	21.2km
	京都から	21.6km

(2) 市域の変遷

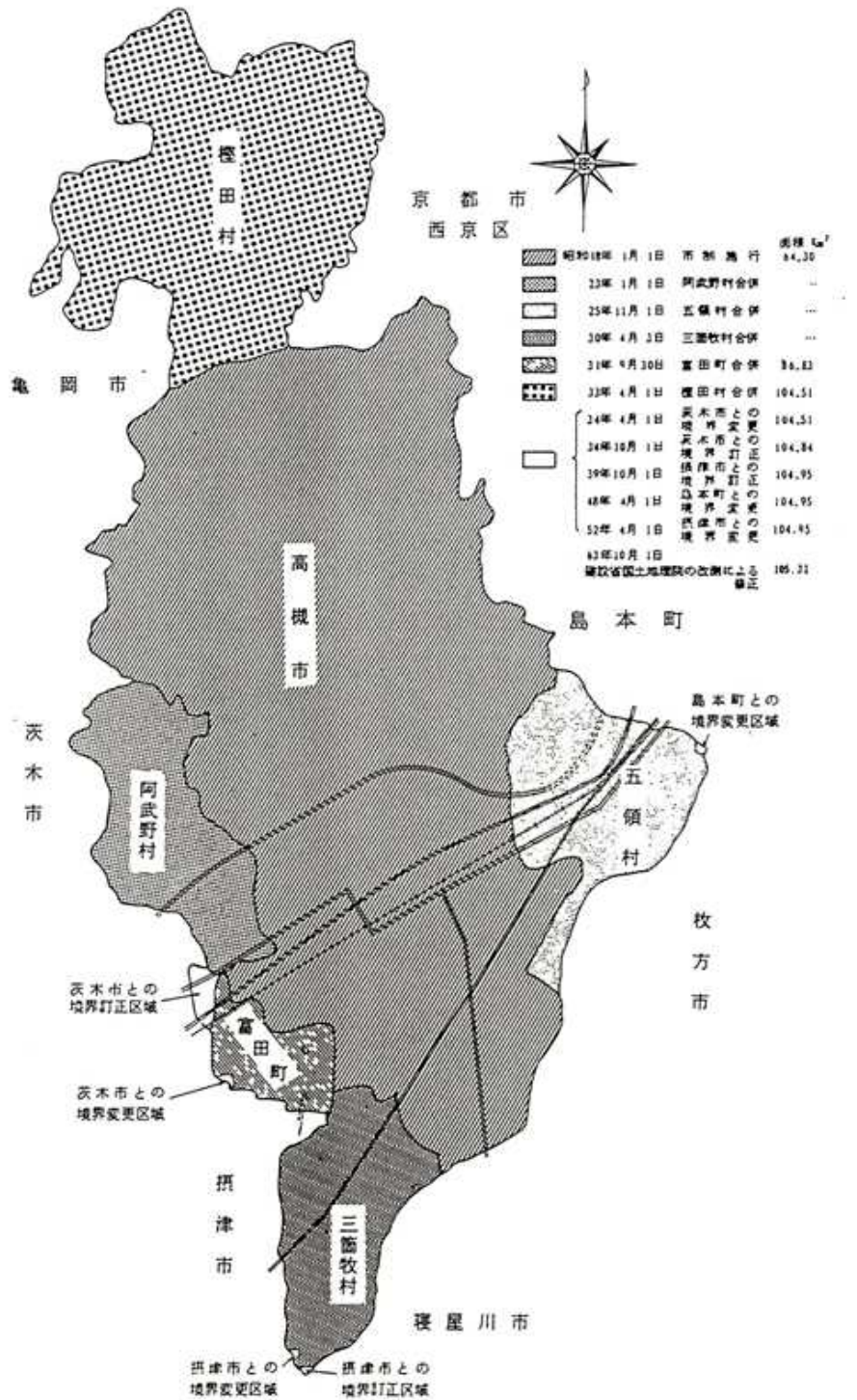

(資料：高槻市統計書)

(3) 人口・世帯数

(単位：人、世帯)

年次		23	24	25	26	27	28	29	30	31
人口	男	172,529	171,948	171,440	170,625	170,156	169,541	169,244	168,666	168,272
	女	184,858	185,061	184,948	184,890	185,053	184,675	184,319	183,830	183,469
	計	357,387	357,009	356,388	355,515	355,209	354,216	353,563	352,496	351,741
世帯数		154,451	155,608	156,382	157,020	157,917	158,794	159,548	159,956	160,191
人口密度 (1km ² あたり)		3,394	3,390	3,384	3,376	3,373	3,364	3,357	3,347	3,340
世帯数 (1km ² あたり)		1,467	1,478	1,485	1,491	1,500	1,508	1,515	1,519	1,521
人口伸率		99.7%	99.9%	99.8%	99.8%	99.9%	99.7%	99.8%	99.7%	99.8%

各年12月末現在、ただし平成31年は3月末現在
市税概要中に人口・世帯数を使用している部分について、特に時点の明記のない
場合は、上記の人口・世帯数を使用している。

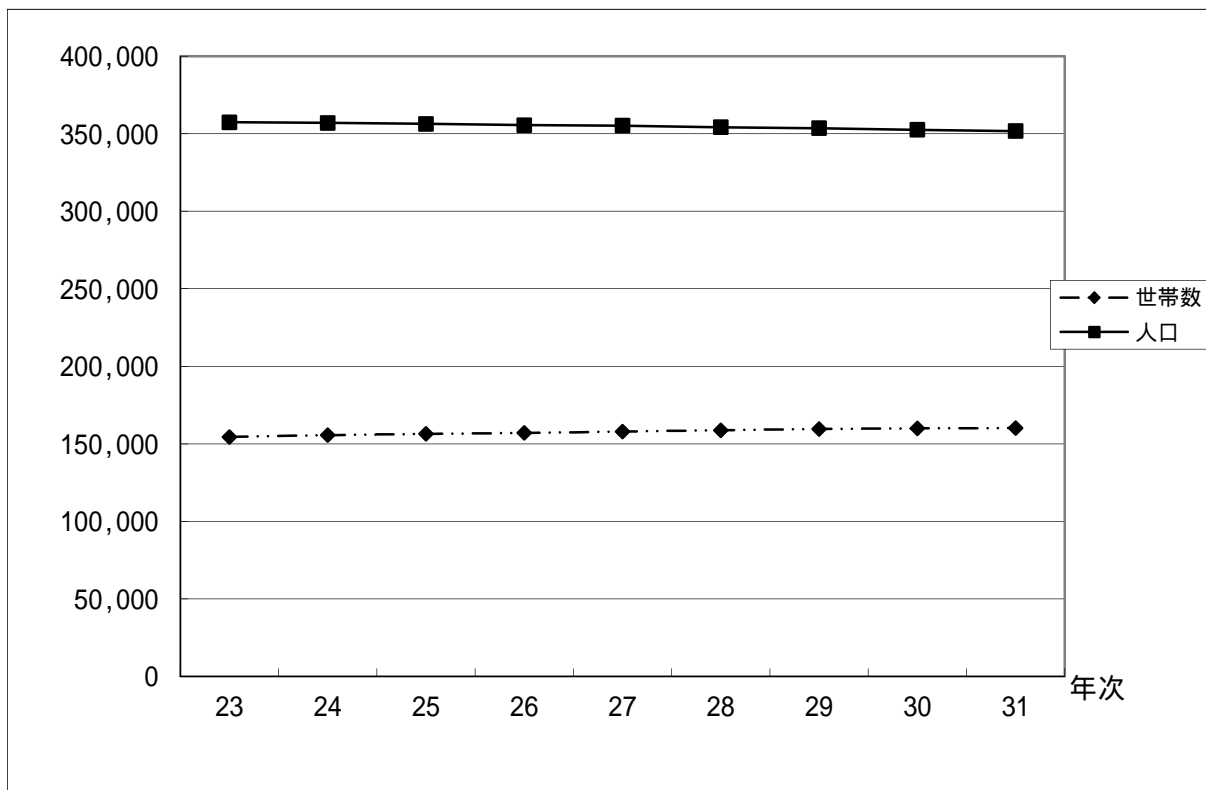

(4) 一般会計歳入歳出決算額

区 分		平成25年度		平成26年度		平成27年度	
		決 算 額	構成比	決 算 額	構成比	決算額	構成比
款	歳入合計	110,723,628	100.0%	113,652,695	100.0%	119,246,886	100.0%
1	市税	49,449,529	44.7%	49,838,287	43.9%	50,008,032	41.9%
2	地方譲与税	593,078	0.5%	569,518	0.5%	595,444	0.5%
3	利子割交付金	217,679	0.2%	212,330	0.2%	177,465	0.1%
4	配当割交付金	316,283	0.3%	573,406	0.5%	416,311	0.3%
5	株式等譲渡所得割交付金	485,485	0.4%	302,185	0.3%	456,524	0.4%
6	地方消費税交付金	2,917,242	2.6%	3,696,683	3.3%	6,501,225	5.5%
7	ゴルフ場利用税交付金	49,567	0.0%	52,248	0.0%	53,326	0.0%
8	自動車取得税交付金	291,624	0.3%	139,680	0.1%	216,416	0.2%
9	環境性能割交付金						
10	地方特例交付金	288,446	0.3%	245,271	0.2%	224,781	0.2%
11	地方交付税	11,319,819	10.2%	11,217,943	9.9%	10,227,119	8.6%
12	交通安全対策特別交付金	55,760	0.1%	50,135	0.0%	53,389	0.0%
13	分担金及び負担金	1,851,342	1.7%	1,979,788	1.7%	2,581,761	2.2%
14	使用料及び手数料	2,199,466	2.0%	2,193,751	1.9%	2,637,347	2.2%
15	国庫支出金	22,436,364	20.3%	22,716,292	20.0%	23,716,965	19.9%
16	府支出金	6,158,231	5.6%	6,666,275	5.9%	8,019,731	6.7%
17	財産収入	163,616	0.1%	201,880	0.2%	268,425	0.2%
18	寄付金	36,036	0.0%	61,794	0.1%	61,159	0.1%
19	繰入金	126,541	0.1%	2,125,523	1.9%	1,061,586	0.9%
20	繰越金	1,668,719	1.5%	927,258	0.8%	1,673,514	1.4%
21	諸収入	1,555,901	1.4%	1,615,048	1.4%	2,477,566	2.1%
22	市債	8,542,900	7.7%	8,267,400	7.3%	7,818,800	6.6%

款	歳出合計	109,796,370	100.0%	111,979,181	100.0%	117,717,568	100.0%
1	議会費	685,523	0.6%	689,269	0.6%	697,636	0.6%
2	総務費	9,559,936	8.7%	9,897,111	8.8%	9,797,566	8.3%
3	民生費	48,324,919	44.0%	51,464,408	46.0%	55,242,607	46.9%
4	衛生費	9,175,240	8.4%	10,769,595	9.6%	10,148,298	8.6%
5	労働費	86,386	0.1%	74,022	0.1%	71,776	0.1%
6	農林水産業費	767,465	0.7%	740,941	0.7%	701,870	0.6%
7	商工費	633,573	0.6%	626,672	0.6%	1,992,052	1.7%
8	土木費	12,021,095	10.9%	13,287,030	11.9%	14,110,360	12.0%
9	消防費	3,121,550	2.8%	3,079,396	2.7%	3,147,906	2.7%
10	教育費	16,274,083	14.8%	13,556,431	12.1%	14,311,386	12.2%
11	災害復旧費						
12	公債費	6,980,731	6.4%	7,207,235	6.4%	6,946,361	5.9%
13	諸支出金	2,165,869	2.0%	587,071	0.5%	549,750	0.5%
14	予備費						

(単位：千円)
(令和元年度)

平成28年度		平成29年度		平成30年度		平成31年度	
決算額	構成比	決算額	構成比	決算額	構成比	予算額	構成比
115,025,254	100.0%	114,883,998	100.0%	125,705,062	100.0%	125,948,468	100.0%
50,104,969	43.6%	50,108,020	43.6%	50,417,484	40.1%	50,255,514	39.9%
590,153	0.5%	589,095	0.5%	593,463	0.5%	607,000	0.5%
75,889	0.1%	134,218	0.1%	126,065	0.1%	103,000	0.1%
276,662	0.2%	380,140	0.3%	299,942	0.2%	300,000	0.2%
163,072	0.1%	384,170	0.3%	253,929	0.2%	250,000	0.2%
5,839,915	5.1%	5,865,861	5.1%	5,734,316	4.6%	5,500,000	4.4%
51,400	0.0%	48,724	0.0%	45,527	0.0%	47,000	0.0%
235,200	0.2%	300,038	0.3%	321,240	0.3%	170,000	0.1%
						130,000	0.1%
225,906	0.2%	246,029	0.2%	294,227	0.2%	814,000	0.6%
9,592,316	8.3%	9,685,616	8.4%	9,726,106	7.7%	9,600,000	7.6%
49,337	0.0%	45,641	0.0%	41,850	0.0%	40,000	0.0%
2,590,225	2.3%	2,496,422	2.2%	2,453,108	2.0%	2,405,290	1.9%
2,685,142	2.3%	2,641,050	2.3%	2,553,062	2.0%	2,415,944	1.9%
23,748,280	20.6%	26,282,324	22.9%	24,397,900	19.4%	25,767,028	20.5%
7,554,928	6.6%	7,893,384	6.9%	8,164,456	6.5%	9,387,479	7.5%
178,051	0.2%	234,189	0.2%	240,411	0.2%	177,076	0.1%
53,429	0.0%	109,166	0.1%	183,349	0.1%	161,004	0.1%
576,998	0.5%	421,333	0.4%	5,234,354	4.2%	4,830,756	3.8%
1,529,319	1.3%	1,277,480	1.1%	2,069,159	1.6%	10,000	0.0%
1,658,863	1.4%	1,719,598	1.5%	1,586,314	1.3%	2,542,777	2.0%
7,245,200	6.3%	4,021,500	3.5%	10,968,800	8.7%	10,434,600	8.3%

113,747,773	100.0%	112,814,839	100.0%	123,171,956	100.0%	125,948,468	100.0%
646,697	0.6%	647,540	0.6%	641,776	0.5%	677,846	0.5%
9,195,118	8.1%	8,971,819	8.0%	10,607,905	8.6%	15,661,524	12.4%
55,699,352	49.0%	56,541,752	50.1%	58,611,080	47.6%	63,377,102	50.3%
10,236,363	9.0%	12,058,593	10.7%	17,802,546	14.5%	10,568,141	8.4%
54,797	0.0%	50,989	0.0%	46,467	0.0%	52,620	0.0%
721,750	0.6%	658,312	0.6%	715,207	0.6%	767,156	0.6%
614,658	0.5%	633,477	0.6%	565,338	0.5%	812,600	0.6%
12,825,419	11.3%	11,213,344	9.9%	11,300,356	9.2%	9,909,126	7.9%
3,259,255	2.9%	3,362,988	3.0%	3,461,804	2.8%	3,398,635	2.7%
12,275,147	10.8%	10,526,892	9.3%	10,987,344	8.9%	11,525,671	9.2%
7,470,440	6.6%	7,366,092	6.5%	7,407,728	6.0%	8,714,407	6.9%
748,777	0.7%	783,041	0.7%	1,024,405	0.8%	304,771	0.2%
						178,869	0.1%

(資料：予算書、決算書)

(注) 端数処理のため不突合が生じる場合がある。

(5) 令和元年度一般会計予算額 / 6月補正後予算額
(平成31年度)

(単位：千円)

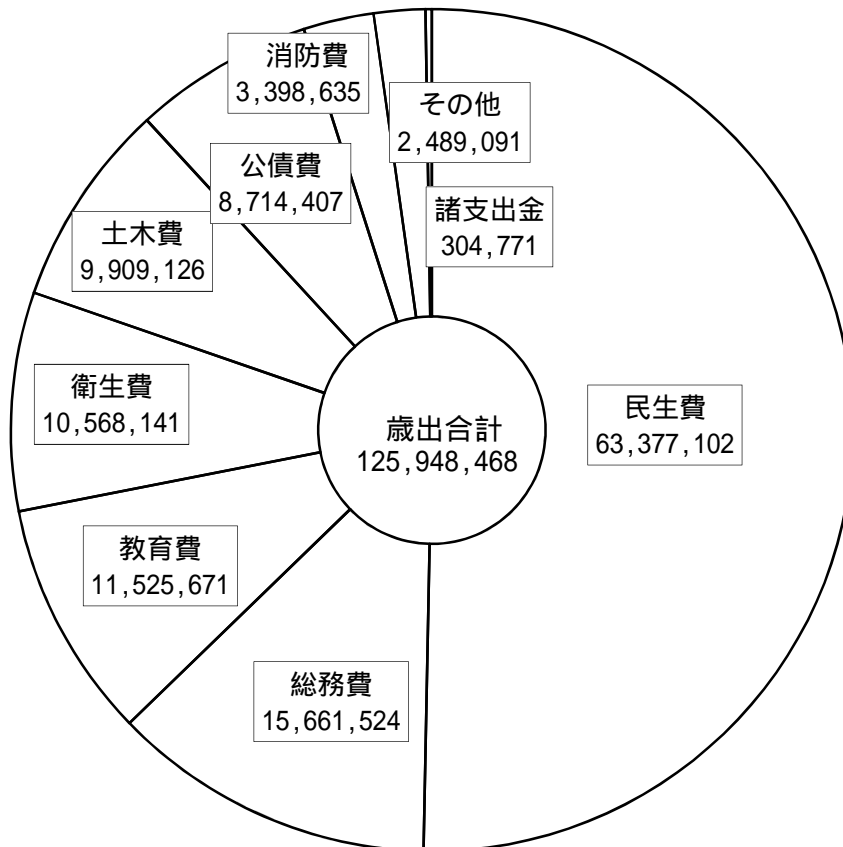
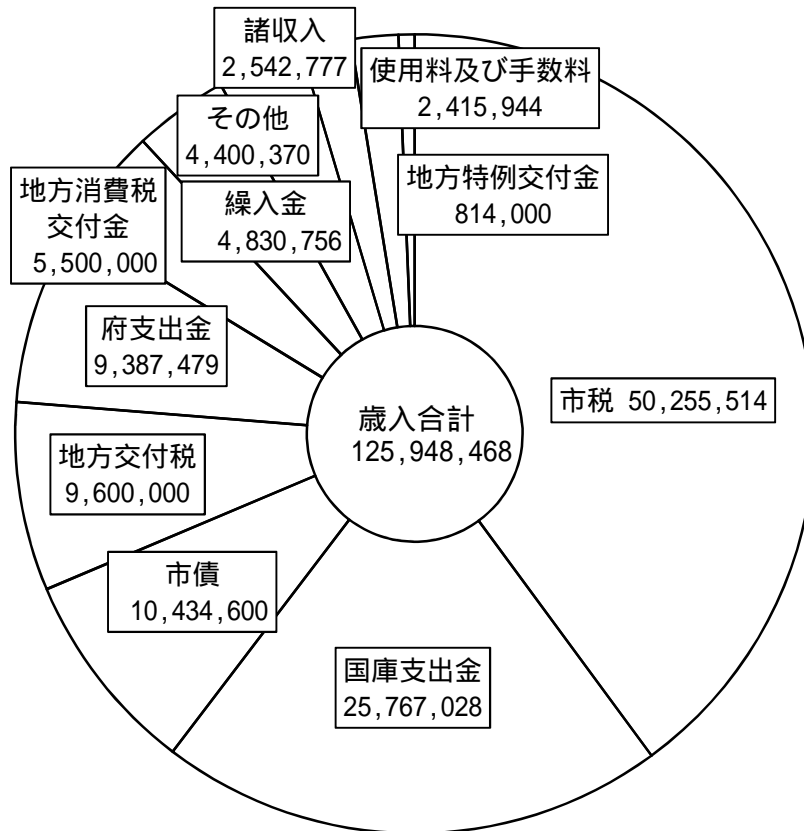

(6) 平成30年度一般会計決算額

(単位：千円)

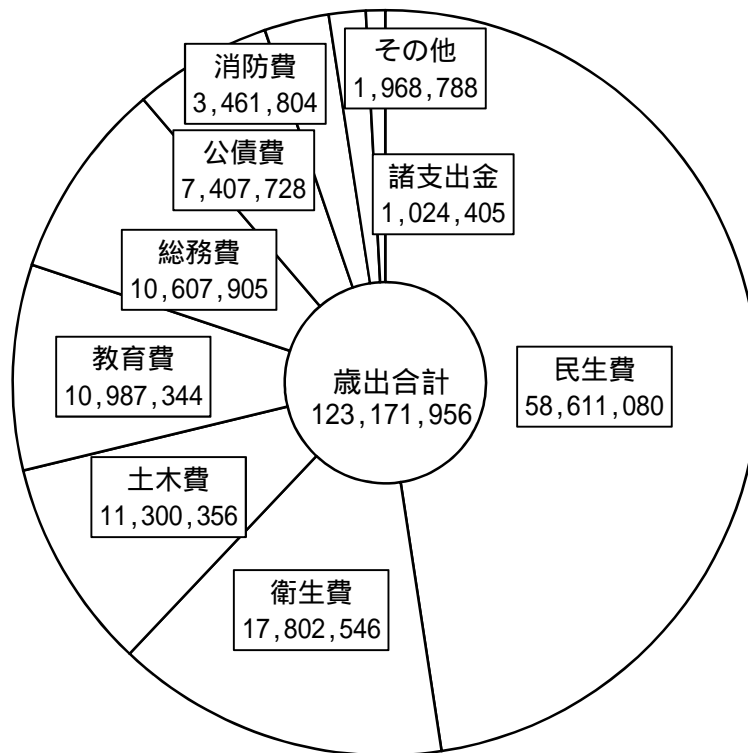
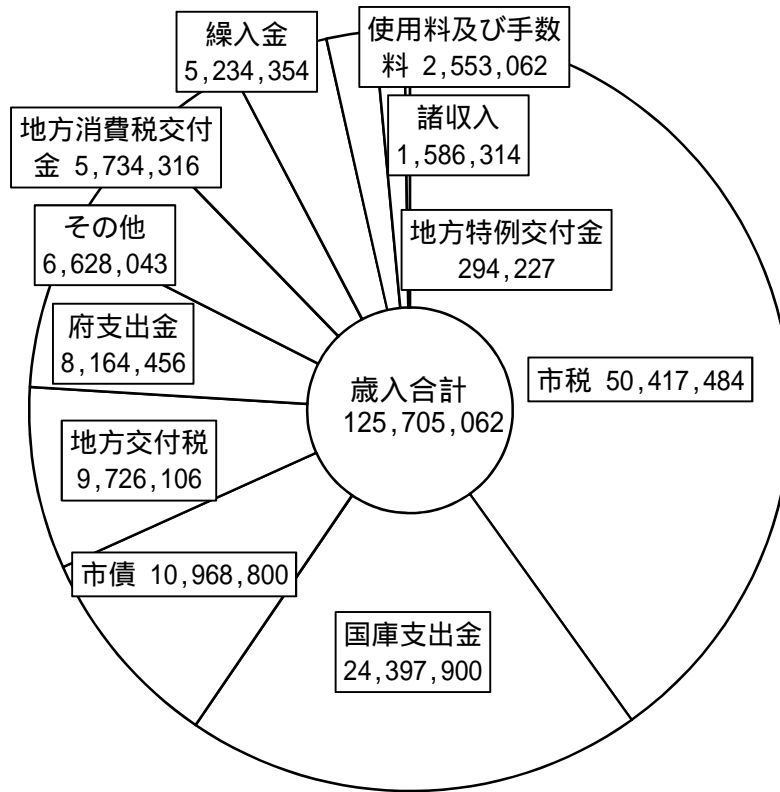

(7) 自主財源と依存財源に関する調

(単位：千円)

区分 年度	自主財源		依存財源		歳入合計	
	額	構成比	額	構成比	額	構成比
24	56,739,608	54.5%	47,349,796	45.5%	104,089,404	100%
25	57,051,150	51.5%	53,672,478	48.5%	110,723,628	100%
26	58,943,329	51.9%	54,709,366	48.1%	113,652,695	100%
27	60,769,390	51.0%	58,477,496	49.0%	119,246,886	100%
28	59,376,996	51.6%	55,648,258	48.4%	115,025,254	100%
29	59,007,258	51.4%	55,876,740	48.6%	114,883,998	100%
30	64,737,241	51.5%	60,967,821	48.5%	125,705,062	100%
31(当初)	62,798,361	49.9%	63,150,107	50.1%	125,948,468	100%

(令和元年度)

(注) 自主財源の内訳 市税、分担金及び負担金、使用料及び手数料、
財産収入、寄附金、繰入金、繰越金、諸収入

依存財源の内訳 地方譲与税、利子割交付金、地方消費税交付金、
配当割交付金、株式等譲渡所得割交付金、
ゴルフ場利用税交付金、自動車取得税交付金
環境性能割交付金、地方特例交付金、
交通安全対策特別交付金、地方交付税、国庫支出金
府支出金、市債

(8) 基準財政需要額、基準財政収入額に関する調

(普通交付税決算状況)

(単位：千円)

区分 年度	基準財政需要額	基準財政収入額	交付基準額
	A	B	A - B
24	48,732,877	37,546,183	11,186,694
25	48,745,939	37,923,404	10,822,535
26	49,464,027	38,745,086	10,718,941
27	50,492,267	40,780,969	9,711,298
28	51,002,003	41,837,258	9,164,745
29	50,633,128	41,384,977	9,248,151
30	50,208,555	41,161,741	9,046,814

(資料：財務管理室調)

A、Bはともに錯誤額を含んだ額を記載している。

市税の総括

(1)	市税の年度別調定状況図	9
(2)	市税決算額等の推移	10
(3)	市税税目別決算額等の推移	12
(4)	市税負担状況(人口1人当たり及び1世帯当たり)	18
(5)	市税税目別構成比の推移(収入額)	20
(6)	徴税費の推移	21

2 市税の総括
 (1) 市税の年度別調定状況図

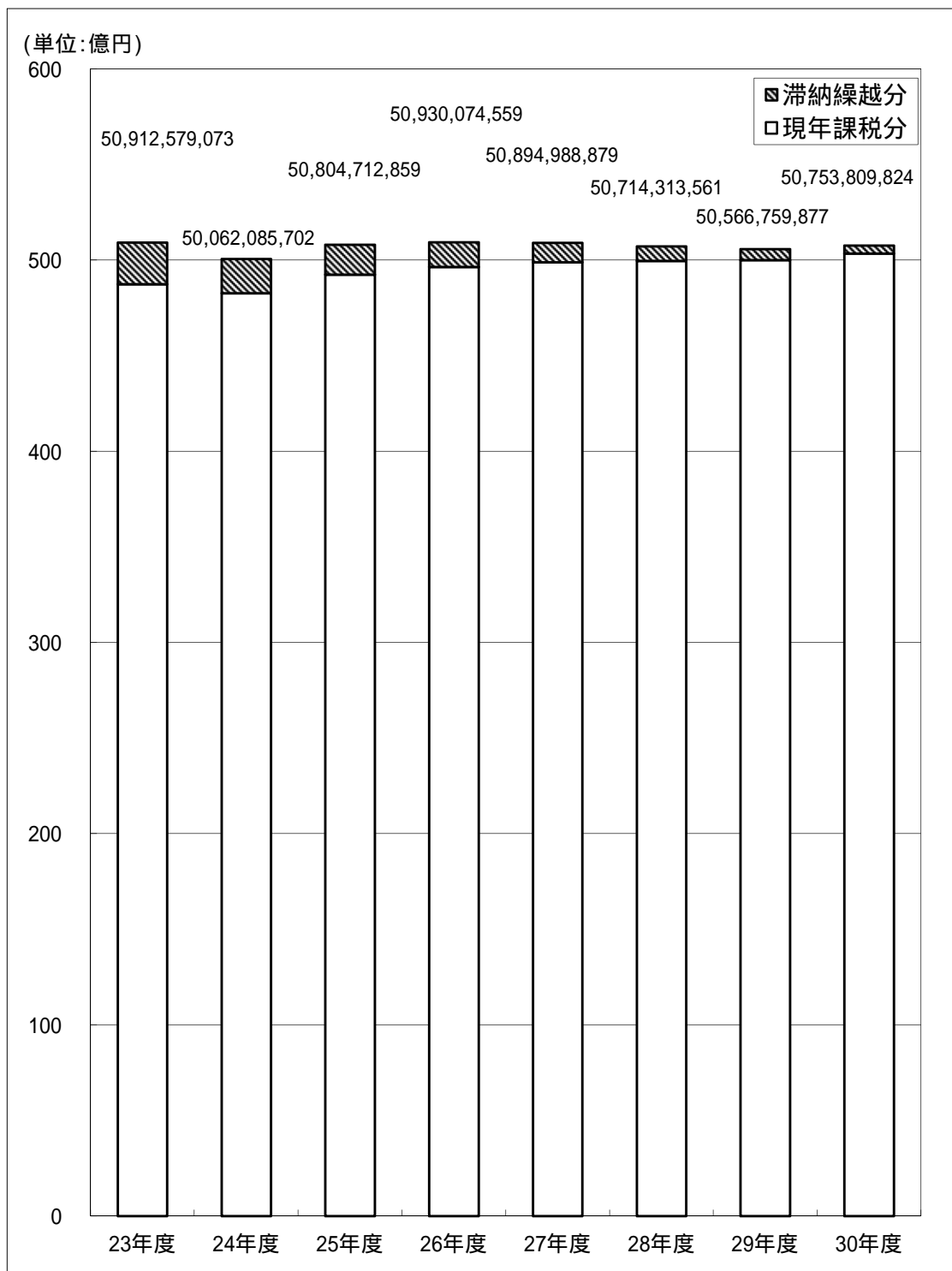

グラフ内の数字は現年と滞繰の合計 単位:円

(2) 市税決算額等の推移

年 度	区 分	当初予算額	最終予算額	調 定 額	収入済額
20	現年課税分	50,694,952,000	50,202,990,000	51,129,980,756	50,302,090,100
	滞納繰越分	500,973,000	500,973,000	2,291,674,267	480,829,802
	合 計	51,195,925,000	50,703,963,000	53,421,655,023	50,782,919,902
21	現年課税分	49,325,511,000	48,890,031,000	49,843,010,661	49,117,481,321
	滞納繰越分	474,799,000	474,799,000	2,389,995,380	623,138,306
	合 計	49,800,310,000	49,364,830,000	52,233,006,041	49,740,619,627
22	現年課税分	47,927,289,000	47,501,105,000	48,863,014,818	48,232,119,933
	滞納繰越分	520,165,000	520,165,000	2,347,859,995	666,547,511
	合 計	48,447,454,000	48,021,270,000	51,210,874,813	48,898,667,444
23	現年課税分	47,110,278,000	47,780,249,000	48,736,496,978	48,235,336,327
	滞納繰越分	528,325,000	528,325,000	2,176,082,095	739,668,813
	合 計	47,638,603,000	48,308,574,000	50,912,579,073	48,975,005,140
24	現年課税分	46,905,235,000	47,273,006,000	48,260,658,048	47,810,670,227
	滞納繰越分	520,082,000	520,082,000	1,801,427,654	599,509,988
	合 計	47,425,317,000	47,793,088,000	50,062,085,702	48,410,180,215
25	現年課税分	46,903,518,000	48,138,551,000	49,235,479,972	48,858,586,018
	滞納繰越分	458,980,000	458,980,000	1,569,232,887	590,942,970
	合 計	47,362,498,000	48,597,531,000	50,804,712,859	49,449,528,988
26	現年課税分	48,099,379,000	48,449,379,000	49,637,531,122	49,321,778,016
	滞納繰越分	415,456,000	415,456,000	1,292,543,437	516,508,555
	合 計	48,514,835,000	48,864,835,000	50,930,074,559	49,838,286,571
27	現年課税分	47,965,732,000	48,645,732,000	49,877,766,768	49,599,845,300
	滞納繰越分	353,090,000	353,090,000	1,017,222,111	408,186,589
	合 計	48,318,822,000	48,998,822,000	50,894,988,879	50,008,031,889
28	現年課税分	48,671,731,000	48,971,731,000	49,957,525,879	49,744,214,880
	滞納繰越分	309,920,000	309,920,000	756,787,682	360,754,562
	合 計	48,981,651,000	49,281,651,000	50,714,313,561	50,104,969,442
29	現年課税分	49,290,454,000	49,290,454,000	50,002,757,391	49,834,470,803
	滞納繰越分	318,047,000	318,047,000	564,002,486	273,549,349
	合 計	49,608,501,000	49,608,501,000	50,566,759,877	50,108,020,152
30	現年課税分	49,323,607,000	49,623,607,000	50,343,391,554	50,206,029,821
	滞納繰越分	213,907,000	213,907,000	410,418,270	211,454,614
	合 計	49,537,514,000	49,837,514,000	50,753,809,824	50,417,484,435

(単位：円)

不納欠損額	収入未済額	還付未済額	収入率	対前年度比		指 数
				調定額	収入済額	収入済額
0	827,890,656	2,743,859	98.38%	99.6%	99.5%	103.0
238,218,833	1,572,625,632	40,106	20.98%	106.5%	109.7%	81.4
238,218,833	2,400,516,288	2,783,965	95.06%	99.9%	99.6%	102.7
0	725,529,340	3,178,804	98.54%	97.5%	97.6%	100.5
140,810,236	1,626,046,838	78,670	26.07%	104.3%	129.6%	105.4
140,810,236	2,351,576,178	3,257,474	95.23%	97.8%	97.9%	100.6
0	630,894,885	1,939,258	98.71%	98.0%	98.2%	98.7
133,297,508	1,548,014,976	292,240	28.39%	98.2%	107.0%	112.8
133,297,508	2,178,909,861	2,231,498	95.48%	98.0%	98.3%	98.9
0	501,160,651	1,106,334	98.97%	99.7%	100.0%	98.7
106,981,578	1,329,431,704	44,214	33.99%	92.7%	111.0%	125.2
106,981,578	1,830,592,355	1,150,548	96.19%	99.4%	100.2%	99.0
527,000	449,460,821	2,291,420	99.07%	99.0%	99.1%	97.9
78,656,400	1,123,261,266	52,669	33.28%	82.8%	81.1%	101.4
79,183,400	1,572,722,087	2,344,089	96.70%	98.3%	98.8%	97.9
301,069	376,592,885	2,152,117	99.23%	102.0%	102.2%	100.0
59,593,849	918,696,068	40,576	37.66%	87.1%	98.6%	100.0
59,894,918	1,295,288,953	2,192,693	97.33%	101.5%	102.1%	100.0
445,862	315,307,244	5,395,128	99.36%	100.8%	100.9%	100.9
76,616,427	699,418,455	170,331	39.96%	82.4%	87.4%	87.4
77,062,289	1,014,725,699	5,565,459	97.86%	100.2%	100.8%	100.8
976,857	276,944,611	5,796,666	99.44%	100.5%	100.6%	101.5
131,997,957	477,037,565	58,710	40.13%	78.7%	79.0%	69.1
132,974,814	753,982,176	5,855,376	98.26%	99.9%	100.3%	101.1
453,173	212,857,826	7,093,469	99.57%	100.2%	100.3%	101.8
49,149,490	346,883,630	36,919	47.67%	74.4%	88.4%	61.0
49,602,663	559,741,456	7,130,388	98.80%	99.6%	100.2%	101.3
694,949	167,591,639	3,684,805	99.66%	100.1%	100.2%	102.0
48,514,926	241,938,211	1,511,083	48.50%	74.5%	75.8%	46.3
49,209,875	409,529,850	5,195,888	99.09%	99.7%	100.0%	101.3
357,869	137,003,864	8,287,954	99.73%	100.7%	100.7%	102.8
44,916,705	154,046,951	831,218	51.52%	72.8%	77.3%	35.8
45,274,574	291,050,815	9,119,172	99.34%	100.4%	100.6%	102.0

指数につきましては平成25年度を基準としております。

(3) 市税税目別決算額等の推移

(単位:円)

税目			平成26年度				
			調定額	収入額	収入率	対前年度比	
						調定額	収入額
区分							
市 民 税	個人	現年分	19,863,458,228	19,686,936,572	99.11%	97.9%	98.0%
		滞繰分	656,709,409	260,184,705	39.62%	85.8%	99.7%
		計	20,520,167,637	19,947,121,277	97.21%	97.5%	98.0%
	法人	現年分	3,876,240,100	3,868,700,600	99.81%	115.9%	115.9%
		滞繰分	27,887,245	9,729,877	34.89%	73.8%	69.4%
		計	3,904,127,345	3,878,430,477	99.34%	115.4%	115.7%
	小計	現年分	23,739,698,328	23,555,637,172	99.22%	100.5%	100.5%
		滞繰分	684,596,654	269,914,582	39.43%	85.2%	98.2%
		計	24,424,294,982	23,825,551,754	97.55%	100.0%	100.5%
固定 資産 税	純 固定 資産	現年分	18,594,112,000	18,496,880,953	99.48%	101.3%	101.5%
		滞繰分	470,847,619	189,619,860	40.27%	79.0%	77.4%
		計	19,064,959,619	18,686,500,813	98.01%	100.6%	101.2%
	交付金		248,227,800	248,227,800	100.00%	99.0%	99.0%
	小計	現年分	18,842,339,800	18,745,108,753	99.48%	101.3%	101.5%
		滞繰分	470,847,619	189,619,860	40.27%	79.0%	77.4%
		計	19,313,187,419	18,934,728,613	98.04%	100.6%	101.2%
軽自動車税	現年分	288,818,900	283,056,650	98.00%	102.8%	103.0%	
	滞繰分	11,140,720	6,876,299	61.72%	83.9%	103.3%	
	計	299,959,620	289,932,949	96.66%	101.9%	103.0%	
市たばこ税			1,795,193,244	1,795,193,244	100.00%	95.9%	95.9%
特別土地 保有税	現年分	0	0	-	-	-	
	滞繰分	0	0	-	-	-	
	計	0	0	-	-	-	
入湯税			8,902,650	8,902,650	100.00%	108.6%	108.6%
事業所税	現年分	1,090,622,200	1,084,837,500	99.47%	106.6%	106.7%	
	滞繰分	13,377,809	4,736,100	35.40%	99.1%	81.6%	
	計	1,104,000,009	1,089,573,600	98.69%	106.5%	106.5%	
都市計画税	現年分	3,871,956,000	3,849,042,047	99.41%	101.4%	101.6%	
	滞繰分	112,580,635	45,361,714	40.29%	78.9%	77.4%	
	計	3,984,536,635	3,894,403,761	97.74%	100.6%	101.3%	
現年課税分合計			49,637,531,122	49,321,778,016	99.36%	100.8%	100.9%
滞納繰越分合計			1,292,543,437	516,508,555	39.96%	82.4%	87.4%
市税総合計			50,930,074,559	49,838,286,571	97.86%	100.2%	100.8%

(資料:決算書)

(単位:円)

税目			平成27年度				
			調定額	収入額	収入率	対前年度比	
						調定額	収入額
区分							
市 民 税	個人	現年分	20,327,130,752	20,177,510,881	99.26%	102.3%	102.5%
		滞繰分	531,863,873	228,891,156	43.04%	81.0%	88.0%
		計	20,858,994,625	20,406,402,037	97.83%	101.7%	102.3%
	法人	現年分	3,720,456,200	3,715,259,250	99.86%	96.0%	96.0%
		滞繰分	24,341,885	11,375,782	46.73%	87.3%	116.9%
		計	3,744,798,085	3,726,635,032	99.51%	95.9%	96.1%
	小計	現年分	24,047,586,952	23,892,770,131	99.36%	101.3%	101.4%
		滞繰分	556,205,758	240,266,938	43.20%	81.2%	89.0%
		計	24,603,792,710	24,133,037,069	98.09%	100.7%	101.3%
固定 資産 税	純 固定 資産	現年分	18,564,430,200	18,473,536,502	99.51%	99.8%	99.9%
		滞繰分	354,260,828	126,485,636	35.70%	75.2%	66.7%
		計	18,918,691,028	18,600,022,138	98.32%	99.2%	99.5%
	交付金		249,747,300	249,747,300	100.00%	100.6%	100.6%
	小計	現年分	18,814,177,500	18,723,283,802	99.52%	99.9%	99.9%
		滞繰分	354,260,828	126,485,636	35.70%	75.2%	66.7%
		計	19,168,438,328	18,849,769,438	98.34%	99.3%	99.6%
軽自動車税	現年分	295,107,700	290,276,700	98.36%	102.2%	102.6%	
	滞繰分	9,110,869	4,863,665	53.38%	81.8%	70.7%	
	計	304,218,569	295,140,365	97.02%	101.4%	101.8%	
市たばこ税			1,757,019,266	1,757,019,266	100.00%	97.9%	97.9%
特別土地 保有税	現年分	0	0	-	-	-	
	滞繰分	0	0	-	-	-	
	計	0	0	-	-	-	
入湯税			9,760,350	9,760,350	100.00%	109.6%	109.6%
事業所税	現年分	1,082,463,600	1,076,744,650	99.47%	99.3%	99.3%	
	滞繰分	13,386,409	6,736,362	50.32%	100.1%	142.2%	
	計	1,095,850,009	1,083,481,012	98.87%	99.3%	99.4%	
都市計画税	現年分	3,871,651,400	3,849,990,401	99.44%	100.0%	100.0%	
	滞繰分	84,258,247	29,833,988	35.41%	74.8%	65.8%	
	計	3,955,909,647	3,879,824,389	98.08%	99.3%	99.6%	
現年課税分合計			49,877,766,768	49,599,845,300	99.44%	100.5%	100.6%
滞納繰越分合計			1,017,222,111	408,186,589	40.13%	78.7%	79.0%
市税総合計			50,894,988,879	50,008,031,889	98.26%	99.9%	100.3%

(資料:決算書)

(単位:円)

税目			平成28年度				
			調定額	収入額	収入率	対前年度比	
						調定額	収入額
区分							
市 民 税	個人	現年分	20,375,467,425	20,252,978,165	99.40%	100.2%	100.4%
		滞繰分	402,107,653	192,690,537	47.92%	75.6%	84.2%
		計	20,777,575,078	20,445,668,702	98.40%	99.6%	100.2%
	法人	現年分	3,496,842,400	3,493,590,375	99.91%	94.0%	94.0%
		滞繰分	14,778,403	6,759,115	45.74%	60.7%	59.4%
		計	3,511,620,803	3,500,349,490	99.68%	93.8%	93.9%
	小計	現年分	23,872,309,825	23,746,568,540	99.47%	99.3%	99.4%
		滞繰分	416,886,056	199,449,652	47.84%	75.0%	83.0%
		計	24,289,195,881	23,946,018,192	98.59%	98.7%	99.2%
固定 資産 税	純 固定 資産	現年分	18,717,066,200	18,657,562,654	99.68%	100.8%	101.0%
		滞繰分	260,036,852	120,378,023	46.29%	73.4%	95.2%
		計	18,977,103,052	18,777,940,677	98.95%	100.3%	101.0%
	交付金		249,753,900	249,753,900	100.00%	100.0%	100.0%
	小計	現年分	18,966,820,100	18,907,316,554	99.69%	100.8%	101.0%
		滞繰分	260,036,852	120,378,023	46.29%	73.4%	95.2%
		計	19,226,856,952	19,027,694,577	98.96%	100.3%	100.9%
軽自動車税	現年分	379,389,700	372,277,206	98.13%	128.6%	128.2%	
	滞繰分	7,384,504	6,431,859	87.10%	81.1%	132.2%	
	計	386,774,204	378,709,065	97.91%	127.1%	128.3%	
市たばこ税			1,717,003,654	1,717,003,654	100.00%	97.7%	97.7%
特別土地 保有税	現年分	0	0	-	-	-	
	滞繰分	0	0	-	-	-	
	計	0	0	-	-	-	
入湯税			10,281,000	10,281,000	100.00%	105.3%	105.3%
事業所税	現年分	1,098,332,900	1,091,601,200	99.39%	101.5%	101.4%	
	滞繰分	10,506,288	5,879,460	55.96%	78.5%	87.3%	
	計	1,108,839,188	1,097,480,660	98.98%	101.2%	101.3%	
都市計画税	現年分	3,913,388,700	3,899,166,726	99.64%	101.1%	101.3%	
	滞繰分	61,973,982	28,615,568	46.17%	73.6%	95.9%	
	計	3,975,362,682	3,927,782,294	98.80%	100.5%	101.2%	
現年課税分合計			49,957,525,879	49,744,214,880	99.57%	100.2%	100.3%
滞納繰越分合計			756,787,682	360,754,562	47.67%	74.4%	88.4%
市税総合計			50,714,313,561	50,104,969,442	98.80%	99.6%	100.2%

(資料:決算書)

(単位:円)

税目			平成29年度				
			調定額	収入額	収入率	対前年度比	
						調定額	収入額
区分							
市 民 税	個人	現年分	20,326,155,510	20,221,531,484	99.49%	99.8%	99.8%
		滞繰分	304,635,311	151,717,959	49.80%	75.8%	78.7%
		計	20,630,790,821	20,373,249,443	98.75%	99.3%	99.6%
	法人	現年分	3,379,416,600	3,373,661,200	99.83%	96.6%	96.6%
		滞繰分	10,872,628	5,463,762	50.25%	73.6%	80.8%
		計	3,390,289,228	3,379,124,962	99.67%	96.5%	96.5%
	小計	現年分	23,705,572,110	23,595,192,684	99.53%	99.3%	99.4%
		滞繰分	315,507,939	157,181,721	49.82%	75.7%	78.8%
		計	24,021,080,049	23,752,374,405	98.88%	98.9%	99.2%
固定 資産 税	純 固定 資産	現年分	18,923,799,500	18,886,763,596	99.80%	101.1%	101.2%
		滞繰分	185,409,463	82,787,619	44.65%	71.3%	68.8%
		計	19,109,208,963	18,969,551,215	99.27%	100.7%	101.0%
	交付金		249,664,100	249,664,100	100.00%	100.0%	100.0%
	小計	現年分	19,173,463,600	19,136,427,696	99.81%	101.1%	101.2%
		滞繰分	185,409,463	82,787,619	44.65%	71.3%	68.8%
		計	19,358,873,063	19,219,215,315	99.28%	100.7%	101.0%
軽自動車税	現年分	391,449,000	383,008,823	97.84%	103.2%	102.9%	
	滞繰分	7,447,139	4,518,229	60.67%	100.8%	70.2%	
	計	398,896,139	387,527,052	97.15%	103.1%	102.3%	
市たばこ税			1,610,182,656	1,610,182,656	100.00%	93.8%	93.8%
特別土地 保有税	現年分	0	0	-	-	-	
	滞繰分	0	0	-	-	-	
	計	0	0	-	-	-	
入湯税			11,034,225	11,034,225	100.00%	107.3%	107.3%
事業所税	現年分	1,153,675,500	1,149,720,400	99.66%	105.0%	105.3%	
	滞繰分	11,358,528	9,305,928	81.93%	108.1%	158.3%	
	計	1,165,034,028	1,159,026,328	99.48%	105.1%	105.6%	
都市計画税	現年分	3,957,380,300	3,948,904,319	99.79%	101.1%	101.3%	
	滞繰分	44,279,417	19,755,852	44.62%	71.4%	69.0%	
	計	4,001,659,717	3,968,660,171	99.18%	100.7%	101.0%	
現年課税分合計			50,002,757,391	49,834,470,803	99.66%	100.1%	100.2%
滞納繰越分合計			564,002,486	273,549,349	48.50%	74.5%	75.8%
市税総合計			50,566,759,877	50,108,020,152	99.09%	99.7%	100.0%

(資料:決算書)

(単位:円)

税目			平成30年度				
			調定額	収入額	収入率	対前年度比	
						調定額	収入額
区分							
市 民 税	個人	現年分	20,635,099,034	20,546,237,322	99.57%	101.5%	101.6%
		滞繰分	231,464,682	115,618,616	49.95%	76.0%	76.2%
		計	20,866,563,716	20,661,855,938	99.02%	101.1%	101.4%
	法人	現年分	3,487,087,900	3,482,336,000	99.86%	103.2%	103.2%
		滞繰分	12,563,566	4,762,268	37.91%	115.6%	87.2%
		計	3,499,651,466	3,487,098,268	99.64%	103.2%	103.2%
	小計	現年分	24,122,186,934	24,028,573,322	99.61%	101.8%	101.8%
		滞繰分	244,028,248	120,380,884	49.33%	77.3%	76.6%
		計	24,366,215,182	24,148,954,206	99.11%	101.4%	101.7%
固定 資産 税	純 固定 資産	現年分	18,904,454,900	18,878,899,235	99.86%	99.9%	100.0%
		滞繰分	121,220,778	64,603,159	53.29%	65.4%	78.0%
		計	19,025,675,678	18,943,502,394	99.57%	99.6%	99.9%
	交付金		249,582,500	249,582,500	100.00%	100.0%	100.0%
	小計	現年分	19,154,037,400	19,128,481,735	99.87%	99.9%	100.0%
		滞繰分	121,220,778	64,603,159	53.29%	65.4%	78.0%
		計	19,275,258,178	19,193,084,894	99.57%	99.6%	99.9%
軽自動車税	現年分	403,184,800	397,510,899	98.59%	103.0%	103.8%	
	滞繰分	10,648,638	5,807,002	54.53%	143.0%	128.5%	
	計	413,833,438	403,317,901	97.46%	103.7%	104.1%	
市たばこ税			1,588,917,970	1,588,917,970	100.00%	98.7%	98.7%
特別土地 保有税	現年分	0	0	-	-	-	
	滞繰分	0	0	-	-	-	
	計	0	0	-	-	-	
入湯税			13,369,950	13,369,950	100.00%	121.2%	121.2%
事業所税	現年分	1,097,323,900	1,090,852,200	99.41%	95.1%	94.9%	
	滞繰分	6,007,700	5,543,300	92.27%	52.9%	59.6%	
	計	1,103,331,600	1,096,395,500	99.37%	94.7%	94.6%	
都市計画税	現年分	3,964,370,600	3,958,323,745	99.85%	100.2%	100.2%	
	滞繰分	28,512,906	15,120,269	53.03%	64.4%	76.5%	
	計	3,992,883,506	3,973,444,014	99.51%	99.8%	100.1%	
現年課税分合計			50,343,391,554	50,206,029,821	99.73%	100.7%	100.7%
滞納繰越分合計			410,418,270	211,454,614	51.52%	72.8%	77.3%
市税総合計			50,753,809,824	50,417,484,435	99.34%	100.4%	100.6%

(資料:決算書)

(令和元年度)(単位:円)

税目			平成31年度	
			区分	予算額
市 民 税	個人	現年分	20,426,563,000	101.9%
		滞繰分	96,106,000	83.1%
		計	20,522,669,000	101.8%
	法人	現年分	3,477,415,000	104.2%
		滞繰分	7,408,000	218.7%
		計	3,484,823,000	104.3%
	小計	現年分	23,903,978,000	102.2%
		滞繰分	103,514,000	87.0%
		計	24,007,492,000	102.1%
固定 資産 税	純 固定 資産 定産	現年分	18,987,560,000	101.5%
		滞繰分	52,125,000	76.1%
		計	19,039,685,000	101.4%
	交付金		249,583,000	99.9%
	小計	現年分	19,237,143,000	101.5%
		滞繰分	52,125,000	76.1%
		計	19,289,268,000	101.4%
軽自動車税	現年分	403,292,000	102.6%	
	滞繰分	9,412,000	164.0%	
	計	412,704,000	103.5%	
市たばこ税			1,455,025,000	91.2%
特別土地 保有税	現年分	0	-	
	滞繰分	0	-	
	計	0	-	
入湯税			13,060,000	122.4%
事業所税	現年分	1,085,706,000	102.2%	
	滞繰分	5,217,000	112.8%	
	計	1,090,923,000	102.3%	
都市計画税	現年分	3,975,004,000	101.6%	
	滞繰分	12,038,000	74.9%	
	計	3,987,042,000	101.4%	
現年課税分合計			50,073,208,000	101.5%
滞納繰越分合計			182,306,000	85.2%
市税総合計			50,255,514,000	101.4%

(4) 市税負担状況(人口1人当たり及び1世帯当たり)

区 分 税 目	平成25年度		平成26年度		平成27年度	
	1人当たり	1世帯当たり	1人当たり	1世帯当たり	1人当たり	1世帯当たり
個人市民税	57,109	130,150	56,108	127,036	57,449	129,222
法人市民税	9,406	21,436	10,909	24,700	10,491	23,599
固定資産税	52,509	119,665	53,260	120,588	53,067	119,365
軽自動車税	790	1,800	816	1,846	831	1,869
市たばこ税	5,255	11,976	5,050	11,433	4,946	11,126
特別土地保有税	0	0	0	0	0	0
入湯税	23	52	25	57	27	62
事業所税	2,870	6,541	3,065	6,939	3,050	6,861
都市計画税	10,790	24,591	10,954	24,802	10,923	24,569
合 計	138,752	316,210	140,186	317,401	140,785	316,673

(単位：円)

平成28年度		平成29年度		平成30年度	
1人当たり	1世帯当たり	1人当たり	1世帯当たり	1人当たり	1世帯当たり
57,721	128,756	57,623	127,694	58,616	129,172
9,882	22,043	9,557	21,179	9,893	21,800
53,718	119,826	54,359	120,460	54,449	119,990
1,069	2,385	1,096	2,429	1,144	2,521
4,847	10,813	4,554	10,092	4,508	9,933
0	0	0	0	0	0
29	65	31	69	38	84
3,098	6,911	3,278	7,264	3,110	6,854
11,089	24,735	11,225	24,874	11,272	24,841
141,453	315,534	141,723	314,062	143,030	315,196

(5) 市税税目別構成比の推移(収入額)

令和元年度 単位：%

税目	年度	26	27	28	29	30	31(当初)
市民税	個人	40.02%	40.81%	40.81%	40.66%	40.98%	40.84%
	法人	7.78%	7.45%	6.99%	6.74%	6.92%	6.93%
	計	47.81%	48.26%	47.79%	47.40%	47.90%	47.77%
固定資産税	純固定資産税	37.49%	37.19%	37.48%	37.86%	37.57%	37.89%
	交付金及び納付金(注2)	0.50%	0.50%	0.50%	0.50%	0.50%	0.50%
	計	37.99%	37.69%	37.98%	38.36%	38.07%	38.38%
軽自動車税		0.58%	0.59%	0.76%	0.77%	0.80%	0.82%
市たばこ税		3.60%	3.51%	3.43%	3.21%	3.15%	2.90%
特別土地保有税		0.00%	0.00%	0.00%	0.00%	0.00%	0.00%
入湯税		0.02%	0.02%	0.02%	0.02%	0.03%	0.03%
事業所税		2.19%	2.17%	2.19%	2.31%	2.17%	2.17%
都市計画税		7.81%	7.76%	7.84%	7.92%	7.88%	7.93%
合計		100.00%	100.00%	100.00%	100.00%	100.00%	100.00%

(注1)構成比の数値については、端数処理のため不突合が生じる場合がある。

(注2)納付金は平成16年度～平成19年度まで

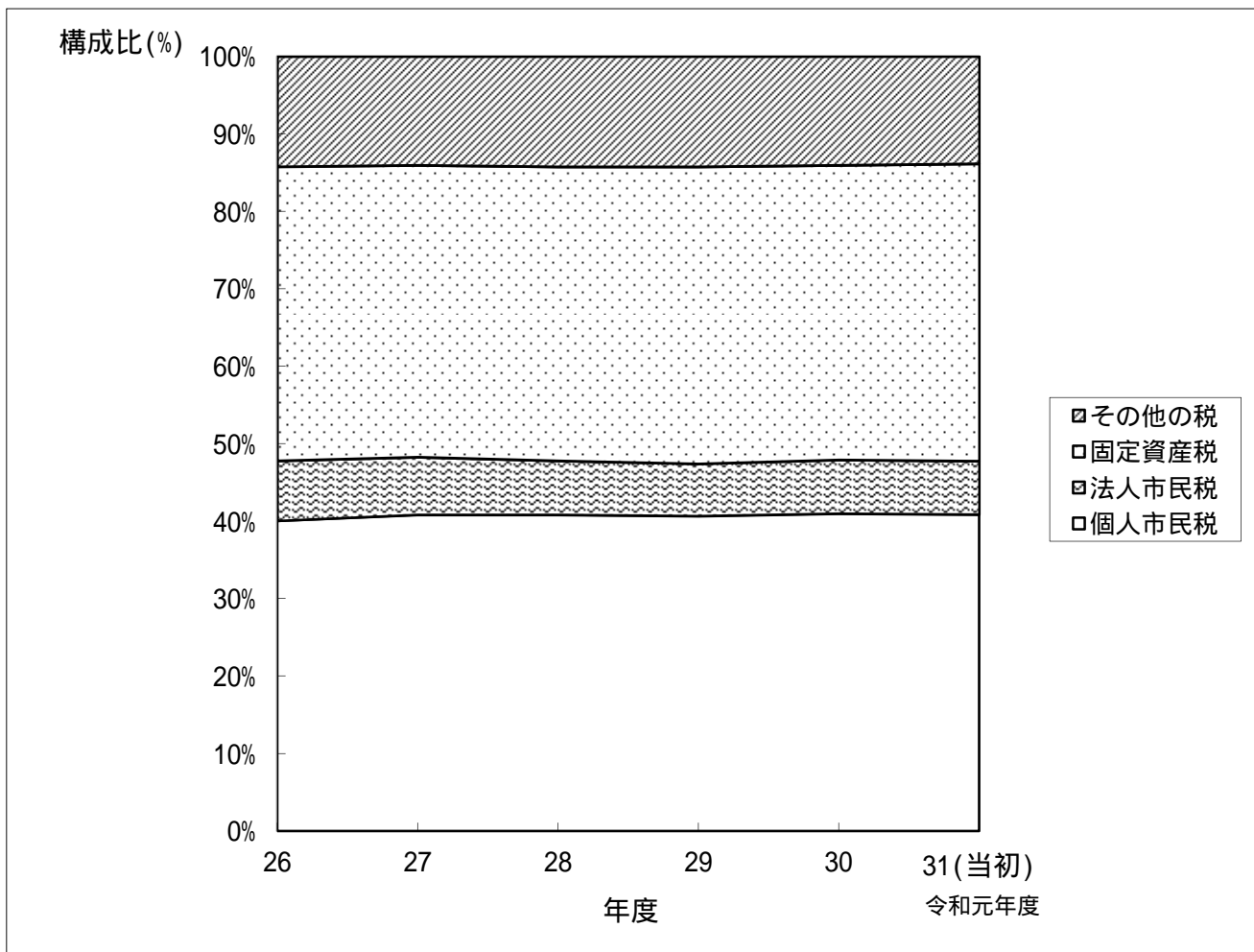

(6) 徴税費の推移

(単位：千円)

令和元年度

区 分		年 度				
		28	29	30	31(当初)	
税 収 入 (見込)額	(1)市 税	50,104,969	50,108,020	50,417,484	50,255,514	
	(2)個人の府民税	13,535,864	13,494,111	13,684,697	13,582,101	
	(3)合 計	63,640,833	63,602,131	64,102,181	63,837,615	
徴 税 費	人 件 費	(4)基 本 給	308,549	311,728	314,225	326,807
		(5)諸 手 当	242,822	248,562	267,388	261,077
		ア 超過勤務手当	17,200	12,807	23,752	13,500
		イ 税務特殊手当	0	0	0	0
		ウ その他の手当	225,622	235,755	243,636	247,577
		(6)そ の 他	109,742	117,688	116,762	121,558
		(7)小 計	661,113	677,978	698,375	709,442
	需 用 費	(8)旅 費	745	524	403	836
		(9)賃 金	34,509	37,858	44,520	45,619
		(10)そ の 他	126,775	102,586	109,945	136,236
		(11)小 計	162,029	140,968	154,868	182,691
費 する 経 費	報奨金	(12)納期前納付の報奨金	-	-	-	-
	及びこ	(13)納税貯蓄組合補助金	-	-	-	-
	れに類	(14)納 税 奨 励 金	-	-	-	-
	する経	(15)そ の 他	186	138	136	157
	費	(16)小 計	186	138	136	157
その他	(17)そ の 他	67,451	59,645	66,538	108,295	
	(18)合 計	890,779	878,729	919,917	1,000,585	
府民税徴収 取 扱 費	納税通知書数基準金額	-	-	-	-	
	徴収額を基準にした額	-	-	-	-	
	(19)納税義務者数を基準にした金額	493,702	496,641	502,518	503,605	
	(20)報奨金の額に相当する金額 (H18以前課税分への納税通知書数徴収額を基準にした額)	-	-	-	-	
	(21)合 計	493,702	496,641	502,518	503,605	
(22)	(18) - (21)	397,077	382,088	417,399	496,980	
税収入(見 込)額に対 する徴税費 の 割 合	(23)	(18) ÷ (3)	1.4%	1.4%	1.4%	1.6%
	(24)	(22) ÷ (1)	0.8%	0.8%	0.8%	1.0%
徴 税 職 員 数		104人	100人	100人	96人	

(注) 平成31年度(令和元年度)は当初予算。

課税状況調の数値は還付等に係る取扱費を含まないため、府民税徴収取扱費決算金額とは異なります。
税務特殊手当(差押等事務従事手当)は、平成22年度までで廃止。

(資料：課税状況調 税制課)

市民税

(1)	市民税の年度別調定状況図	22
(2)	市民税決算額等の推移	23
(3)	個人市民税調定額等の推移	25
(4)	令和元年度個人市民税課税標準段階別構成比	27
(5)	年度別所得区分別所得割額等の推移	29
(6)	令和元年度所得区分別税額等	35
(7)	法人市民税月別調定額の推移	37
(8)	法人市民税申告等の推移	37
(9)	法人市民税納税義務者の推移	39

3 市民税

(1) 市民税の年度別調定状況図

単位：億円

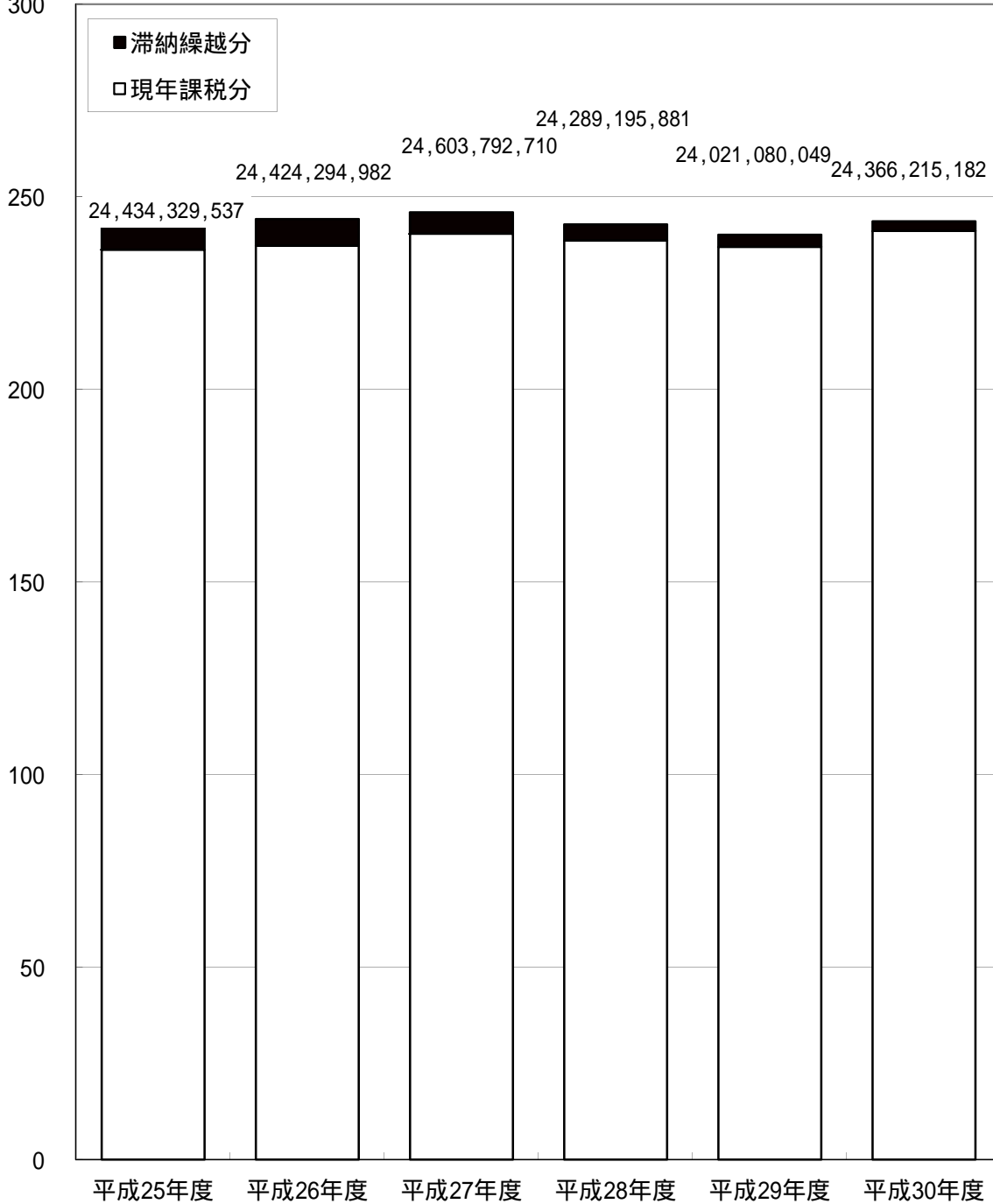

グラフ内の数字は現年と滞繰の合計 単位：円

(2) 市民税決算額等の推移

区 分		年 度		25					
				調 定 額	収 入 済 額	収入率	対前年度比		調 定 額
							調定額	収入済額	
個 人	現 年 分	均等割	483,615,800	478,976,760	99.04	100.0	100.1	566,332,800	
		所得割	19,803,132,196	19,613,172,488	99.04	101.8	102.0	19,297,125,428	
		計	20,286,747,996	20,092,149,248	99.04	101.8	101.9	19,863,458,228	
	滞納繰越分		765,634,051	260,891,604	34.08	88.1	94.0	656,709,409	
	小 計		21,052,382,047	20,353,040,852	96.68	101.2	101.8	20,520,167,637	
法 人	現 年 分	均等割	755,701,000	754,333,801	99.82	101.4	101.5	782,698,000	
		法人税割	2,588,467,200	2,583,784,199	99.82	110.7	110.9	3,093,542,100	
		計	3,344,168,200	3,338,118,000	99.82	108.5	108.6	3,876,240,100	
	滞納繰越分		37,779,290	14,015,145	37.10	95.3	182.3	27,887,245	
	小 計		3,381,947,490	3,352,133,145	99.12	108.3	108.8	3,904,127,345	
合 計	現年課税分		23,630,916,196	23,430,267,248	99.15	102.7	102.8	23,739,698,328	
	滞納繰越分		803,413,341	274,906,749	34.22	88.4	96.4	684,596,654	
	計		24,434,329,537	23,705,173,997	97.02	102.1	102.7	24,424,294,982	

区 分		年 度		28					
				調 定 額	収 入 済 額	収入率	対前年度比		調 定 額
							調定額	収入済額	
個 人	現 年 分	均等割	571,572,500	568,136,333	99.40	100.8	101.0	575,696,400	
		所得割	19,803,894,925	19,684,841,832	99.40	100.2	100.4	19,750,459,110	
		計	20,375,467,425	20,252,978,165	99.40	100.2	100.4	20,326,155,510	
	滞納繰越分		402,107,653	192,690,537	47.92	75.6	84.2	304,635,311	
	小 計		20,777,575,078	20,445,668,702	98.40	99.6	100.2	20,630,790,821	
法 人	現 年 分	均等割	796,342,000	795,601,411	99.91	103.3	103.3	803,080,000	
		法人税割	2,700,500,400	2,697,988,964	99.91	91.6	91.6	2,576,336,600	
		計	3,496,842,400	3,493,590,375	99.91	94.0	94.0	3,379,416,600	
	滞納繰越分		14,778,403	6,759,115	45.74	60.7	59.4	10,872,628	
	小 計		3,511,620,803	3,500,349,490	99.68	93.8	93.9	3,390,289,228	
合 計	現年課税分		23,872,309,825	23,746,568,540	99.47	99.3	99.4	23,705,572,110	
	滞納繰越分		416,886,056	199,449,652	47.84	75.0	83.0	315,507,939	
	計		24,289,195,881	23,946,018,192	98.59	98.7	99.2	24,021,080,049	

(単位:円、%)

26				27				
収入済額	収入率	対前年度比		調定額	収入済額	収入率	対前年度比	
		調定額	収入済額				調定額	収入済額
561,299,940	99.11	117.1	117.2	566,862,500	562,690,052	99.26	100.1	100.2
19,125,636,632	99.11	97.4	97.5	19,760,268,252	19,614,820,829	99.26	102.4	102.6
19,686,936,572	99.11	97.9	98.0	20,327,130,752	20,177,510,881	99.26	102.3	102.5
260,184,705	39.62	85.8	99.7	531,863,873	228,891,156	43.04	81.0	88.0
19,947,121,277	97.21	97.5	98.0	20,858,994,625	20,406,402,037	97.83	101.7	102.3
781,175,609	99.81	103.6	103.6	771,228,000	770,150,704	99.86	98.5	98.6
3,087,524,991	99.81	119.5	119.5	2,949,228,200	2,945,108,546	99.86	95.3	95.4
3,868,700,600	99.81	115.9	115.9	3,720,456,200	3,715,259,250	99.86	96.0	96.0
9,729,877	34.89	73.8	69.4	24,341,885	11,375,782	46.73	87.3	116.9
3,878,430,477	99.34	115.4	115.7	3,744,798,085	3,726,635,032	99.51	95.9	96.1
23,555,637,172	99.22	100.5	100.5	24,047,586,952	23,892,770,131	99.36	101.3	101.4
269,914,582	39.43	85.2	98.2	556,205,758	240,266,938	43.20	81.2	89.0
23,825,551,754	97.55	100.0	100.5	24,603,792,710	24,133,037,069	98.09	100.7	101.3

29				30				
収入済額	収入率	対前年度比		調定額	収入済額	収入率	対前年度比	
		調定額	収入済額				調定額	収入済額
572,733,140	99.49	100.7	100.8	582,293,900	579,786,346	99.57	101.1	101.2
19,648,798,344	99.49	99.7	99.8	20,052,805,134	19,966,450,976	99.57	101.5	101.6
20,221,531,484	99.49	99.8	99.8	20,635,099,034	20,546,237,322	99.57	101.5	101.6
151,717,959	49.80	75.8	78.7	231,464,682	115,618,616	49.95	76.0	76.2
20,373,249,443	98.75	99.3	99.6	20,866,563,716	20,661,855,938	99.02	101.1	101.4
801,712,295	99.83	100.8	100.8	800,123,000	799,032,662	99.86	99.6	99.7
2,571,948,905	99.83	95.4	95.3	2,686,964,900	2,683,303,338	99.86	104.3	104.3
3,373,661,200	99.83	96.6	96.6	3,487,087,900	3,482,336,000	99.86	103.2	103.2
5,463,762	50.25	73.6	80.8	12,563,566	4,762,268	37.91	115.6	87.2
3,379,124,962	99.67	96.5	96.5	3,499,651,466	3,487,098,268	99.64	103.2	103.2
23,595,192,684	99.53	99.3	99.4	24,122,186,934	24,028,573,322	99.61	101.8	101.8
157,181,721	49.82	75.7	78.8	244,028,248	120,380,884	49.33	77.3	76.6
23,752,374,405	98.88	98.9	99.2	24,366,215,182	24,148,954,206	99.11	101.4	101.7

(資料 調定書、決算書)

(3) 個人市民税調定額等の推移

年度	区分	均等割額		所得割額		合計	
		税額	構成比	税額	構成比	税額	構成比
25	普通徴収	118,915,700	24.59	5,058,183,700	25.54	5,177,099,400	25.52
	特別徴収	364,700,100	75.41	14,744,948,496	74.46	15,109,648,596	74.48
	合計	483,615,800	100.00	19,803,132,196	100.00	20,286,747,996	100.00
26	普通徴収	134,388,600	23.73	4,591,885,500	23.80	4,726,274,100	23.79
	特別徴収	431,944,200	76.27	14,705,239,928	76.20	15,137,184,128	76.21
	合計	566,332,800	100.00	19,297,125,428	100.00	19,863,458,228	100.00
27	普通徴収	128,862,500	22.73	4,602,194,800	23.29	4,731,057,300	23.27
	特別徴収	438,000,000	77.27	15,158,073,452	76.71	15,596,073,452	76.73
	合計	566,862,500	100.00	19,760,268,252	100.00	20,327,130,752	100.00
28	普通徴収	126,070,000	22.06	4,543,573,900	22.94	4,669,643,900	22.92
	特別徴収	445,502,500	77.94	15,260,321,025	77.06	15,705,823,525	77.08
	合計	571,572,500	100.00	19,803,894,925	100.00	20,375,467,425	100.00
29	普通徴収	117,931,600	20.49	4,249,916,500	21.52	4,367,848,100	21.49
	特別徴収	457,764,800	79.51	15,500,542,610	78.48	15,958,307,410	78.51
	合計	575,696,400	100.00	19,750,459,110	100.00	20,326,155,510	100.00
30	普通徴収	106,110,400	18.22	3,998,205,160	19.94	4,104,315,560	19.89
	特別徴収	476,183,500	81.78	16,054,599,974	80.06	16,530,783,474	80.11
	合計	582,293,900	100.00	20,052,805,134	100.00	20,635,099,034	100.00

(単位:円、人、%)

	均等割のみ		所得割のみ		均等割と所得割		合計	
	納税者	構成比	納税者	構成比	納税者	構成比	納税者	構成比
	3,688	51.57	0	0.00	36,564	23.56	40,252	24.64
	3,464	48.43	969	100.00	118,647	76.44	123,080	75.36
	7,152	100.00	969	100.00	155,211	100.00	163,332	100.00
	3,945	50.70	0	0.00	34,978	22.57	38,923	23.78
	3,836	49.30	913	100.00	120,027	77.43	124,776	76.22
	7,781	100.00	913	100.00	155,005	100.00	163,699	100.00
	3,773	47.60	0	0.00	33,511	21.61	37,284	22.75
	4,154	52.40	881	100.00	121,549	78.39	126,584	77.25
	7,927	100.00	881	100.00	155,060	100.00	163,868	100.00
	3,660	45.31	0	0.00	32,860	21.02	36,520	22.10
	4,418	54.69	826	100.00	123,476	78.98	128,720	77.90
	8,078	100.00	826	100.00	156,336	100.00	165,240	100.00
	3,457	42.80	0	0.00	30,730	19.50	34,187	20.55
	4,620	57.20	681	100.00	126,855	80.50	132,156	79.45
	8,077	100.00	681	100.00	157,585	100.00	166,343	100.00
	3,449	41.40	0	0.00	27,325	17.15	30,774	18.25
	4,882	58.60	952	100.00	131,971	82.85	137,805	81.75
	8,331	100.00	952	100.00	159,296	100.00	168,579	100.00

(資料 調定書)

(4) 令和元年度個人市民税課税標準段階別構成比

構成比 (%)	納税義務者 (人)	所得割の納税義務者	課税標準の 段 階
3.9	6,157		10万円以下の 金 額
32.0	51,096		10万円を超え 100万円以下
27.0	43,056		100万円を超え 200万円 以下
16.4	26,128		200万円を超え 300万円 以下
8.4	13,412		300万円を超え 400万円 以下
6.2	9,921		400万円を超え 550万円 以下
2.4	3,795		550万円を超え 700万円以下
2.0	3,168		700万円を超え 1000万円以下
1.8	2,888		1000万円を 超える金額
100.0	159,621	35% 30% 25% 20% 15% 10% 5% 0%	合 計

	税 額	所得割 (千円)	構成比 (%)
		150,621	0.7
		1,600,349	8.0
		3,545,814	17.6
		3,620,938	18.0
		2,651,276	13.2
		2,631,344	13.1
		1,333,366	6.6
		1,500,842	7.5
		3,092,792	15.4
	0% 5% 10% 15% 20%	20,127,342	100.0

(構成比は、端数処理のため不突合が生じる場合があります。) (資料 課税状況調)

(5) 年度別所得区分別所得割額等の推移

給与所得者

年度	納税義務者			総所得金額等 A		
	人員 (人)	対前年度 比(%)	指数	金額(千円)	対前年度 比(%)	指数
26	116,270	99.5	100.0	400,387,863	99.0	100.0
27	117,672	101.2	101.2	412,115,683	102.9	102.9
28	118,387	100.6	101.8	417,840,835	101.4	104.4
29	120,289	101.6	103.5	427,524,028	102.3	106.8
30	122,046	101.5	105.0	436,844,398	102.2	109.1
元						
31	124,015	101.6	106.7	449,054,738	102.8	112.2

営業等所得者

年度	納税義務者			総所得金額等 A		
	人員 (人)	対前年度 比(%)	指数	金額(千円)	対前年度 比(%)	指数
26	5,104	97.6	100.0	18,120,108	101.8	100.0
27	5,103	100.0	100.0	18,303,090	101.0	101.0
28	5,197	101.8	101.8	18,597,793	101.6	102.6
29	5,175	99.6	101.4	18,604,546	100.0	102.7
30	5,121	99.0	100.3	19,029,769	102.3	105.0
元						
31	5,026	98.1	98.5	18,985,724	99.8	104.8

農業所得者

年度	納税義務者			総所得金額等 A		
	人員 (人)	対前年度 比(%)	指数	金額(千円)	対前年度 比(%)	指数
26	4	80.0	100.0	9,500	98.9	100.0
27	5	125.0	125.0	9,895	104.2	104.2
28	8	160.0	200.0	20,803	210.2	219.0
29	1	12.5	25.0	2,492	12.0	26.2
30	2	200.0	50.0	5,125	205.7	53.9
元						
31	4	200.0	100.0	11,840	231.0	124.6

指数については平成26年度を基準としております。

所得控除額 B			所得割額 C			比率	C (%) A - B
金額(千円)	対前年度比(%)	指数	金額(千円)	対前年度比(%)	指数		
135,622,166	100.4	100.0	15,429,022	98.6	100.0	5.8	
138,995,787	102.5	102.5	15,919,481	103.2	103.2	5.8	
141,036,551	101.5	104.0	15,972,007	100.3	103.5	5.8	
145,050,293	102.8	107.0	16,143,819	101.1	104.6	5.7	
148,099,810	102.1	109.2	16,345,702	101.3	105.9	5.7	
151,270,462	102.1	111.5	16,703,198	102.2	108.3	5.6	

所得控除額 B			所得割額 C			比率	C (%) A - B
金額(千円)	対前年度比(%)	指数	金額(千円)	対前年度比(%)	指数		
5,678,688	99.8	100.0	718,013	102.3	100.0	5.8	
5,798,099	102.1	102.1	725,249	101.0	101.0	5.8	
5,918,580	102.1	104.2	726,258	100.1	101.1	5.7	
5,984,321	101.1	105.4	716,727	98.7	99.8	5.7	
6,005,500	100.4	105.8	732,421	102.2	102.0	5.6	
6,049,828	100.7	106.5	722,606	98.7	100.6	5.6	

所得控除額 B			所得割額 C			比率	C (%) A - B
金額(千円)	対前年度比(%)	指数	金額(千円)	対前年度比(%)	指数		
4,181	86.8	100.0	314	112.9	100.0	5.9	
5,213	124.7	124.7	270	86.0	86.0	5.8	
8,337	159.9	199.4	731	270.7	232.8	5.9	
1,070	12.8	25.6	84	11.5	26.8	5.9	
3,548	331.6	84.9	88	104.8	28.0	5.6	
8,306	234.1	198.7	201	228.4	64.0	5.7	

その他の所得者

年 度	納税義務者			総所得金額等 A		
	人員 (人)	対前年度 比(%)	指 数	金額(千円)	対前年度 比(%)	指 数
26	30,807	98.3	100.0	66,273,880	96.9	100.0
27	29,833	96.8	96.8	63,935,173	96.5	96.5
28	29,918	100.3	97.1	64,011,702	100.1	96.6
29	29,872	99.8	97.0	62,870,066	98.2	94.9
30	29,431	98.5	95.5	61,717,800	98.2	93.1
元						
31	28,645	97.3	93.0	59,856,486	97.0	90.3

小 計

年 度	納税義務者			総所得金額等 A		
	人員 (人)	対前年度 比(%)	指 数	金額(千円)	対前年度 比(%)	指 数
26	152,185	99.2	100.0	484,791,351	98.8	100.0
27	152,613	100.3	100.3	494,363,841	102.0	102.0
28	153,510	100.6	100.9	500,471,133	101.2	103.2
29	155,337	101.2	102.1	509,001,132	101.7	105.0
30	156,600	100.8	102.9	517,597,092	101.7	106.8
元						
31	157,690	100.7	103.6	527,908,788	102.0	108.9

指数については平成26年度を基準としております。

所得控除額 B			所得割額 C			比率	C (%) A - B
金額 (千円)	対前年度 比 (%)	指数	金額 (千円)	対前年度 比 (%)	指数		
30,057,608	99.1	100.0	2,052,189	94.6	100.0	5.7	
28,965,420	96.4	96.4	1,975,204	96.2	96.2	5.6	
29,047,471	100.3	96.6	1,973,878	99.9	96.2	5.6	
28,796,240	99.1	95.8	1,918,867	97.2	93.5	5.6	
28,064,986	97.5	93.4	1,885,713	98.3	91.9	5.6	
27,449,991	97.8	91.3	1,808,510	95.9	88.1	5.6	

所得控除額 B			所得割額 C			比率	C (%) A - B
金額 (千円)	対前年度 比 (%)	指数	金額 (千円)	対前年度 比 (%)	指数		
171,362,643	100.1	100.0	18,199,538	98.3	100.0	5.8	
173,764,519	101.4	101.4	18,620,204	102.3	102.3	5.8	
176,010,939	101.3	102.7	18,672,874	100.3	102.6	5.8	
179,831,924	102.2	104.9	18,779,497	100.6	103.2	5.7	
182,173,844	101.3	106.3	18,963,924	101.0	104.2	5.7	
184,778,587	101.4	107.8	19,234,515	101.4	105.7	5.6	

申告分離課税をした者

年 度	納税義務者			総所得金額等 A		
	人員(人)	対前年度比(%)	指 数	金 額(千円)	対前年度比(%)	指 数
26	2,173 (725)	194.2 (207.7)	100.0 (100.0)	26,448,889 (6,468,662)	89.5 (231.0)	100.0 (100.0)
27	1,831 (622)	84.3 (85.8)	84.3 (85.8)	24,091,283 (5,537,802)	91.1 (85.6)	91.1 (85.6)
28	2,244 (835)	122.6 (134.2)	103.3 (115.2)	26,711,026 (6,857,684)	110.9 (123.8)	101.0 (106.0)
29	1,712 (568)	76.3 (68.0)	78.8 (78.3)	23,279,687 (5,198,661)	87.2 (75.8)	88.0 (80.4)
30	2,179 (783)	127.3 (137.9)	100.3 (108.0)	26,668,216 (7,004,778)	114.6 (134.7)	100.8 (108.3)
元 31	1,931 (662)	88.6 (84.5)	88.9 (91.3)	27,380,456 (5,855,187)	102.7 (83.6)	103.5 (90.5)

(注)()書は、うち給与所得者

合 計

年 度	納 税 義 務 者			総 所 得 金 額 等 A		
	人員(人)	対前年度比(%)	指 数	金 額(千円)	対前年度比(%)	指 数
26	154,358	99.9	100.0	511,240,240	98.3	100.0
27	154,444	100.1	100.1	518,455,124	101.4	101.4
28	155,754	100.8	100.9	527,182,159	101.7	103.1
29	157,049	100.8	101.7	532,280,819	101.0	104.1
30	158,779	101.1	102.9	544,265,308	102.3	106.5
元 31	159,621	100.5	103.4	555,289,244	102.0	108.6

指数については平成26年度を基準としております。

所得控除額 B			所得割額 C			比C(%) 率A-B
金額(千円)	対前年度比(%)	指数	金額(千円)	対前年度比(%)	指数	
2,917,150	206.3	100.0	856,447	90.1	100.0	3.6
(1,253,841)	(216.6)	(100.0)	(268,038)	(224.7)	(100.0)	(5.1)
2,471,842	84.7	84.7	811,753	94.8	94.8	3.8
(1,097,593)	(87.5)	(87.5)	(231,855)	(86.5)	(86.5)	(5.2)
3,048,128	123.3	104.5	879,065	108.3	102.6	3.7
(1,426,399)	(130.0)	(113.8)	(275,325)	(118.7)	(102.7)	(5.1)
2,338,480	76.7	80.2	782,715	89.0	91.4	3.7
(1,032,208)	(72.4)	(82.3)	(207,109)	(75.2)	(77.3)	(5.0)
3,058,403	130.8	104.8	871,488	111.3	101.8	3.7
(1,432,155)	(138.7)	(114.2)	(272,412)	(131.5)	(101.6)	(4.9)
2,610,080	85.3	89.5	892,827	102.4	104.2	3.6
(1,187,005)	(82.9)	(94.7)	(225,659)	(82.8)	(84.2)	(4.8)

所得控除額 B			所得割額 C			比C(%) 率A-B
金額(千円)	対前年度比(%)	指数	金額(千円)	対前年度比(%)	指数	
174,279,793	101.0	100.0	19,055,985	97.9	100.0	5.7
176,236,361	101.1	101.1	19,431,957	102.0	102.0	5.7
179,059,067	101.6	102.7	19,551,939	100.6	102.6	5.6
182,170,404	101.7	104.5	19,562,212	100.1	102.7	5.6
185,232,247	101.7	106.3	19,835,412	101.4	104.1	5.5
187,388,667	101.2	107.5	20,127,342	101.5	105.6	5.5

(資料 課税状況調)

(6) 令和元年度所得区分別税額等

区分 所得別	総所得金額等		市民税所得割額	
	金額 A (千円)	構成比 (%)	金額 B (千円)	構成比 (%)
給与	449,054,738	80.9	16,703,198	83.0
営業等	18,985,724	3.4	722,606	3.6
農業	11,840	0.0	201	0.0
その他	59,856,486	10.8	1,808,510	9.0
小計	527,908,788	95.1	19,234,515	95.6
申告分離課税をした者	27,380,456	4.9	892,827	4.4
合計	555,289,244	100.0	20,127,342	100.0

(構成比は、端数処理のため不突合が生じる場合があります。)

総所得金額 等に対する 市民税所得 割額の割合 B / A (%)	納税義務者数		納税義務者 1人当たり 総所得金額等 A / C (円)	納税義務者 1人当たり 市民税所得割額 B / C (円)
	人 員 C (人)	構成比 (%)		
3.7	124,015	77.7	3,620,971	134,687
3.8	5,026	3.1	3,777,502	143,774
1.7	4	0.0	2,960,000	50,250
3.0	28,645	17.9	2,089,596	63,135
3.6	157,690	98.8	3,347,763	121,977
3.3	1,931	1.2	14,179,418	462,365
3.6	159,621	100.0	3,478,798	126,095

(資料 課税状況調)

(7) 法人市民税月別調定額の推移

年度 月別	25		26		27	
	調定額(円) (現年課税分)	構成比 (%)	調定額(円) (現年課税分)	構成比 (%)	調定額(円) (現年課税分)	構成比 (%)
4	81,906,700	2.4	78,236,700	2.0	101,065,400	2.7
5	1,191,098,100	35.6	1,364,259,300	35.2	1,174,405,800	31.6
6	263,488,500	7.9	276,074,000	7.1	281,103,500	7.6
7	112,860,700	3.4	137,255,300	3.5	127,911,700	3.4
8	143,716,000	4.3	138,393,800	3.6	210,546,200	5.7
9	82,914,300	2.5	88,293,800	2.3	117,166,700	3.1
10	182,075,600	5.4	166,212,200	4.3	170,159,200	4.6
11	894,967,700	26.8	879,350,000	22.7	580,204,400	15.6
12	126,756,900	3.8	331,322,400	8.5	241,220,600	6.5
1	75,178,400	2.2	59,420,300	1.5	54,354,700	1.5
2	100,602,800	3.0	108,740,200	2.8	182,746,700	4.9
3	94,026,200	2.8	251,218,300	6.5	480,634,500	12.9
4	-5,423,700	-0.2	-2,536,200	-0.1	-1,063,200	0.0
5						
計	3,344,168,200	100.0	3,876,240,100	100.0	3,720,456,200	100.0

(8) 法人市民税申告等の推移

年度 区分		25	26	27
現年度	中間(予定)申告	1,462件	1,531件	1,599件
	確定申告	5,323件	5,365件	5,469件
	修正・更正・決定	106件	105件	83件
過年度		526件	558件	645件
計		7,417件	7,559件	7,796件

	28		29		30	
	調定額(円) (現年課税分)	構成比 (%)	調定額(円) (現年課税分)	構成比 (%)	調定額(円) (現年課税分)	構成比 (%)
	103,086,000	2.9	80,632,600	2.4	104,972,700	3.0
	945,718,700	27.0	879,224,600	26.0	975,124,600	28.0
	259,761,000	7.4	290,192,800	8.6	284,859,100	8.2
	144,275,800	4.1	138,394,600	4.1	153,575,800	4.4
	412,434,100	11.8	374,589,800	11.1	305,121,000	8.8
	126,152,200	3.6	76,328,100	2.3	78,711,300	2.3
	185,134,400	5.3	163,967,900	4.9	166,318,100	4.8
	558,747,700	16.0	685,658,400	20.3	619,170,300	17.8
	205,501,000	5.9	229,238,100	6.8	332,189,500	9.5
	52,482,100	1.5	97,072,900	2.9	57,423,900	1.6
	197,667,500	5.7	112,510,900	3.3	92,616,000	2.7
	307,387,900	8.8	252,609,000	7.5	322,196,300	9.2
	-1,506,000	0.0	-1,003,100	0.0	-5,190,700	-0.1
	3,496,842,400	100.0	3,379,416,600	100.0	3,487,087,900	100.0

(注)構成比については、端数処理のため不突合が生じる場合があります。

	28	29	30
	1,672件	1,773件	1,882件
	5,623件	5,760件	5,895件
	115件	108件	118件
	667件	719件	643件
	8,077件	8,360件	8,538件

(資料 調定書)

(9) 法人市民税納税義務者の推移

区 分	年 度				
	26	27	28	29	30
資本金等の額が50億円超 従業者合計数が50人超	55 人	52 人	49 人	52 人	47 人
資本金等の額が10億円超え 50億円以下 従業者合計数が50人超	19	16	14	13	15
資本金等の額が10億円超 従業者合計数が50人以下	249	253	269	271	272
資本金等の額が1億円超え 10億円以下 従業者合計数が50人超	36	38	45	42	41
資本金等の額が1億円超え 10億円以下 従業者合計数が50人以下	213	223	223	221	222
資本金等の額が千万円超え 1億円以下 従業者合計数が50人超	78	78	86	84	91
資本金等の額が千万円超え 1億円以下 従業者合計数が50人以下	780	770	795	821	834
資本金等の額が千万円以下 従業者合計数が50人超	38	36	28	26	28
・ 公共法人及び公益法人等 ・ 人格のない社団等・資本金等 の額を有しないもの ・ 資本金等の額が千万円以下で 従業員合計数が50人以下	3,992	4,067	4,105	4,185	4,304
合 計	5,460	5,533	5,614	5,715	5,854

(資料 平成29年度までは課税状況調 補足調査表、平成30年度は課税状況調 第48表)

平成29年度までは、7月2日～翌年7月1日までの申告提出期限内内訳数の表から、会計年度に合わせて4月～翌3月末の納税義務者数を記載しています。

固定資産税

(1)	固定資産税の年度別調定状況図	40
(2)	固定資産税決算額等の推移	41
(3)	令和元年度土地に関する調	43
ア	納税義務者数	43
イ	総括表	43
(4)	令和元年度土地(地積・評価額)の構成比及び年度別対比	44
(5)	年度別地目別土地に関する調	45
(6)	令和元年度家屋に関する調	49
ア	納税義務者数	49
イ	総括表	49
(7)	令和元年度家屋(床面積・評価額)の構成比及び年度別対比	50
(8)	年度別構造別家屋に関する調	51
(9)	新增分等家屋に関する調	53
(10)	償却資産に関する調	53
(11)	国有資産等所在市交付金	55
(12)	都市計画税	56
ア	都市計画税の年度別調定状況図	56
イ	都市計画税の調定額等の推移	57
(13)	固定資産課税台帳縦覧・閲覧件数及び審査状況	58
ア	固定資産課税台帳縦覧・閲覧件数	58
イ	審査状況	58

4 固定資産税

(1) 固定資産税の年度別調定状況図

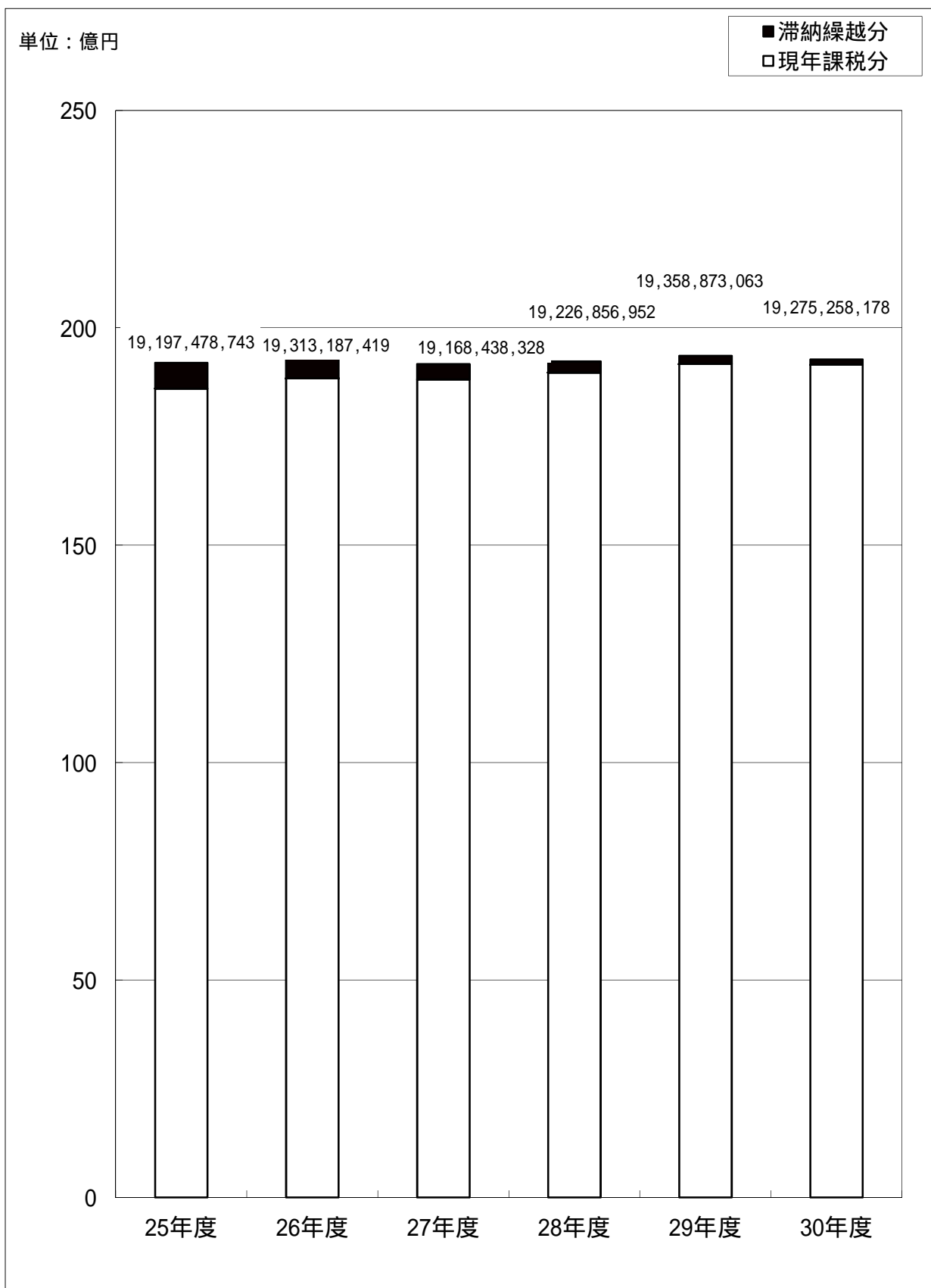

グラフ内の数字は現年と滞繰の合計 単位：円

(2) 固定資産税決算額等の推移

年 度	項 目	調 定 額	収 入 額	収 入 率	対前年度比			
					調定額	収入額		
25	現 年 課 税 分	土 地	7,927,522,900	* 7,861,924,203	99.17	99.1	99.3	
		家 屋	8,041,917,300	* 7,975,372,011	99.17	103.0	103.2	
		償却 資産	一 般	1,354,948,200	1,354,373,300	99.96	103.0	103.1
			総務省分	1,025,925,400	1,025,925,400	100.00	98.5	98.5
		純固定資産税	18,350,313,800	18,217,594,914	99.28	101.0	101.2	
		交 付 金	250,817,800	250,817,800	100.00	96.8	96.8	
		納 付 金	-	-	-	-	-	
	計	18,601,131,600	18,468,412,714	99.29	101.0	101.2		
	滞納繰越分	596,347,143	244,999,332	41.08	85.8	100.7		
	合 計	19,197,478,743	18,713,412,046	97.48	100.4	101.2		
26	現 年 課 税 分	土 地	7,958,826,400	* 7,911,726,119	99.41	100.4	100.6	
		家 屋	8,244,680,800	* 8,195,888,834	99.41	102.5	102.8	
		償却 資産	一 般	1,385,397,300	1,384,058,500	99.90	102.2	102.2
			総務省分	1,005,207,500	1,005,207,500	100.00	98.0	98.0
		純固定資産税	18,594,112,000	18,496,880,953	99.48	101.3	101.5	
		交 付 金	248,227,800	248,227,800	100.00	99.0	99.0	
		納 付 金	-	-	-	-	-	
	計	18,842,339,800	18,745,108,753	99.48	101.3	101.5		
	滞納繰越分	470,847,619	189,619,860	40.27	79.0	77.4		
	合 計	19,313,187,419	18,934,728,613	98.04	100.6	101.2		
27	現 年 課 税 分	土 地	7,972,440,900	* 7,927,840,643	99.44	100.2	100.2	
		家 屋	8,145,095,700	* 8,099,529,559	99.44	98.8	98.8	
		償却 資産	一 般	1,437,631,300	1,436,904,000	99.95	103.8	103.8
			総務省分	1,009,262,300	1,009,262,300	100.00	100.4	100.4
		純固定資産税	18,564,430,200	18,473,536,502	99.51	99.8	99.9	
		交 付 金	249,747,300	249,747,300	100.00	100.6	100.6	
		納 付 金	-	-	-	-	-	
	計	18,814,177,500	18,723,283,802	99.52	99.9	99.9		
	滞納繰越分	354,260,828	126,485,636	35.70	75.2	66.7		
	合 計	19,168,438,328	18,849,769,438	98.34	99.3	99.6		

年 度	項 目	調 定 額	収 入 額	対前年度比				
				収入率	調定額	収入額		
28	現 年 課 税 分	土 地	7,943,924,600	* 7,915,054,700	99.64	99.6	99.8	
		家 屋	8,344,299,000	* 8,313,974,054	99.64	102.4	102.6	
		償却 資産	一 般	1,428,913,700	1,428,605,000	99.98	99.4	99.4
			総務省分	999,928,900	999,928,900	100.00	99.1	99.1
		純固定資産税	18,717,066,200	18,657,562,654	99.68	100.8	101.0	
		交 付 金	249,753,900	249,753,900	100.00	100.0	100.0	
		納 付 金	-	-	-	-	-	
	計	18,966,820,100	18,907,316,554	99.69	100.8	101.0		
	滞納繰越分	260,036,852	120,378,023	46.29	73.4	95.2		
	合 計	19,226,856,952	19,027,694,577	98.96	100.3	100.9		
29	現 年 課 税 分	土 地	7,933,801,200	* 7,916,808,389	99.79	99.9	100.0	
		家 屋	8,544,347,200	* 8,526,046,707	99.79	102.4	102.6	
		償却 資産	一 般	1,463,325,400	1,461,582,800	99.88	102.4	102.3
			総務省分	982,325,700	982,325,700	100.00	98.2	98.2
		純固定資産税	18,923,799,500	18,886,763,596	99.80	101.1	101.2	
		交 付 金	249,664,100	249,664,100	100.00	100.0	100.0	
		納 付 金	-	-	-	-	-	
	計	19,173,463,600	19,136,427,696	99.81	101.1	101.2		
	滞納繰越分	185,409,463	82,787,619	44.65	71.3	68.8		
	合 計	19,358,873,063	19,219,215,315	99.28	100.7	101.0		
30	現 年 課 税 分	土 地	7,949,609,000	* 7,937,490,804	99.85	100.2	100.3	
		家 屋	8,511,788,700	* 8,498,813,531	99.85	99.6	99.7	
		償却 資産	一 般	1,476,413,600	1,475,951,300	99.97	100.9	101.0
			総務省分	966,643,600	966,643,600	100.00	98.4	98.4
		純固定資産税	18,904,454,900	18,878,899,235	99.86	99.9	100.0	
		交 付 金	249,582,500	249,582,500	100.00	100.0	100.0	
		納 付 金	-	-	-	-	-	
	計	19,154,037,400	19,128,481,735	99.87	99.9	100.0		
	滞納繰越分	121,220,778	64,603,159	53.29	65.4	78.0		
	合 計	19,275,258,178	19,193,084,894	99.57	99.6	99.9		

(注) *は推定値

(資料 調定書、決算書)

(3) 令和元年度土地に関する調

ア 納税義務者数（法定免税点以上のもの）

5月末現在	人 86,335
-------	-------------

イ 総括表（地積、評価額、筆数は法定免税点以上のもの）

区分 地目	地積		評価額		筆数		m ² 当り価格		課税 標準額	
		構成比		構成比		構成比	平均	最高		
	面積	%	千円	%	筆	%	円	円	千円	
田	一般田等	5,055,386	12.5	707,517	0.0	9,131	5.7	140	323	707,517
	宅地介在田等	172,506	0.4	5,859,312	0.3	545	0.3	33,944	112,760	2,001,213
畑	一般畑等	410,776	1.0	32,199	0.0	1,834	1.1	78	126	32,199
	宅地介在畑等	47,644	0.1	1,988,906	0.1	295	0.2	41,704	120,847	773,895
宅地		19,939,653	49.4	1,685,725,349	94.4	134,023	83.1	84,508	472,329	504,450,871
池沼		17,071	0.0	208,325	0.0	63	0.0	7,816	67,620	138,477
山林	一般山林	11,805,092	29.3	320,896	0.0	7,010	4.3	27	78	320,896
	宅地介在山林等	288,152	0.7	763,663	0.0	434	0.3	2,608	50,000	519,099
原野		57,227	0.1	37,281	0.0	165	0.1	628	30,600	26,480
雑種地	ゴルフ場の用地	243,086	0.6	184,934	0.0	134	0.1	761	2,332	129,454
	鉄軌道用地	580,516	1.4	21,726,532	1.2	1,449	0.9	37,426	175,466	13,992,021
	その他の雑種地	1,730,571	4.3	69,042,945	3.9	6,110	3.8	39,755	207,760	47,049,311
計		40,347,680	100.0	1,786,597,859	100.0	161,193	100.0	42,295	-	570,141,433

(注) 構成比については、端数処理のため不突合が生じる場合があります。

(4) 令和元年度土地（地積・評価額）の構成比及び年度別対比（法定免税点以上のもの）

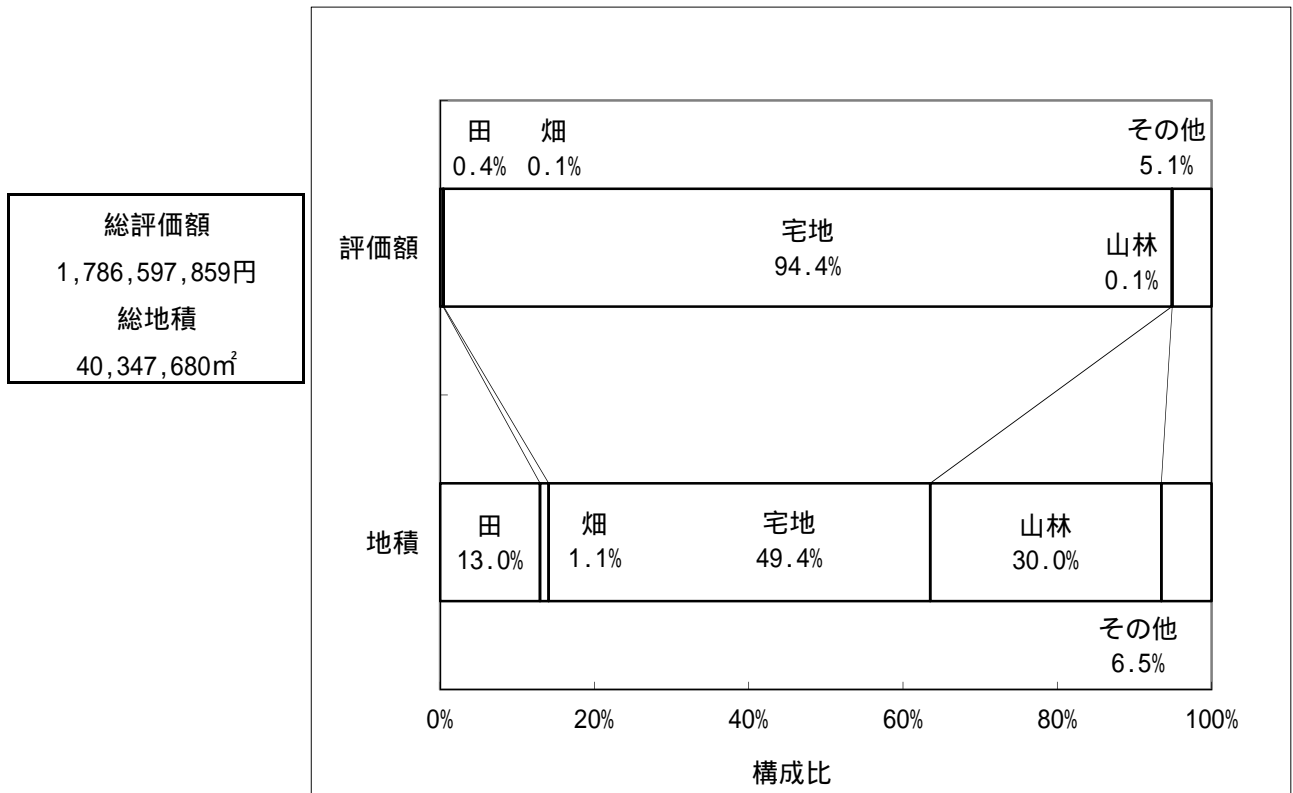

区分	年度	28		29		30		令和元年度	
		28	前年度比	29	前年度比	30	前年度比	31	前年度比
地積	田	5,349,044	99.4	5,296,009	99.0	5,240,687	99.0	5,227,892	99.8
	畑	467,758	100.2	466,167	99.7	463,237	99.4	458,420	99.0
	宅地	19,851,142	100.1	19,887,411	100.2	19,904,249	100.1	19,939,653	100.2
	山林	12,091,154	100.0	12,109,596	100.2	12,118,362	100.1	12,093,244	99.8
	その他	2,645,597	100.2	2,631,295	99.5	2,639,388	100.3	2,628,471	99.6
	合計	40,404,695	100.0	40,390,478	100.0	40,365,923	99.9	40,347,680	100.0
評価額	田	6,133,207	94.8	5,793,282	94.5	5,866,161	101.3	6,566,829	111.9
	畑	2,157,711	98.2	2,087,043	96.7	2,048,663	98.2	2,021,105	98.7
	宅地	1,666,466,698	99.9	1,665,455,417	99.9	1,688,090,913	101.4	1,685,725,349	99.9
	山林	1,074,124	100.2	1,071,029	99.7	1,106,512	103.3	1,084,559	98.0
	その他	91,682,280	99.5	90,164,910	98.3	91,756,308	101.8	91,200,017	99.4
	合計	1,767,514,020	99.9	1,764,571,681	99.8	1,788,868,557	101.4	1,786,597,859	99.9

(資料 概要調書)

(5) 年度別地目別土地に関する調（法定免税点以上のもの）

地目	区分 年度	所有者数				筆数			
		個人	法人	計	対前年度比	個人	法人	計	対前年度比
田	27	人 2,523	人 9	人 2,532	% 99.2	筆 9,887	筆 19	筆 9,906	% 99.2
	28	2,509	7	2,516	99.4	9,847	16	9,863	99.6
	29	2,498	7	2,505	99.6	9,802	19	9,821	99.6
	30	2,472	6	2,478	98.9	9,708	17	9,725	99.0
	元 31	2,483	11	2,494	100.6	9,608	68	9,676	99.5
畑	27	1,093	4	1,097	98.7	2,143	10	2,153	98.7
	28	1,094	3	1,097	100.0	2,154	8	2,162	100.4
	29	1,078	4	1,082	98.6	2,145	10	2,155	99.7
	30	1,068	5	1,073	99.2	2,129	11	2,140	99.3
	元 31	1,059	5	1,064	99.2	2,113	16	2,129	99.5
宅 地	27	96,305	2,209	98,514	100.3	125,336	7,063	132,399	100.5
	28	96,610	2,255	98,865	100.4	125,662	7,119	132,781	100.3
	29	96,955	2,293	99,248	100.4	126,156	7,116	133,272	100.4
	30	97,222	2,332	99,554	100.3	126,434	7,346	133,780	100.4
	元 31	97,225	2,445	99,670	100.1	126,382	7,641	134,023	100.2
池 沼	27	47	3	50	100.0	67	5	72	100.0
	28	44	3	47	94.0	61	5	66	91.7
	29	43	3	46	97.9	60	5	65	98.5
	30	42	3	45	97.8	58	5	63	96.9
	元 31	41	4	45	100.0	53	10	63	100.0

地 積				評 価 額			
個 人	法 人	計	対前年度比	個 人	法 人	計	対前年度比
m ²	m ²	m ²	%	千円	千円	千円	%
5,369,359	11,090	5,380,449	99.3	6,362,335	109,317	6,471,652	100.1
5,342,855	6,189	5,349,044	99.4	6,071,072	62,135	6,133,207	94.8
5,288,648	7,361	5,296,009	99.0	5,727,555	65,727	5,793,282	94.5
5,231,606	9,081	5,240,687	99.0	5,745,578	120,583	5,866,161	101.3
5,202,854	25,038	5,227,892	99.8	6,421,563	145,266	6,566,829	111.9
462,450	4,420	466,870	99.1	2,173,155	23,875	2,197,030	93.4
463,869	3,889	467,758	100.2	2,157,405	306	2,157,711	98.2
461,875	4,292	466,167	99.7	2,062,570	24,473	2,087,043	96.7
458,658	4,579	463,237	99.4	2,012,979	35,684	2,048,663	98.2
453,464	4,956	458,420	99.0	1,990,074	31,031	2,021,105	98.7
15,075,587	4,746,174	19,821,761	100.2	1,291,102,852	376,914,886	1,668,017,738	101.0
15,093,333	4,757,809	19,851,142	100.1	1,288,896,183	377,570,515	1,666,466,698	99.9
15,134,415	4,752,996	19,887,411	100.2	1,289,045,205	376,410,212	1,665,455,417	99.9
15,149,656	4,754,593	19,904,249	100.1	1,305,021,772	383,069,141	1,688,090,913	101.4
15,123,640	4,816,013	19,939,653	100.2	1,298,898,708	386,826,641	1,685,725,349	99.9
14,940	3,905	18,845	100.0	2,751	203,293	206,044	100.6
13,396	3,905	17,301	91.8	2,578	203,293	205,871	99.9
13,215	3,905	17,120	99.0	2,571	203,280	205,851	100.0
13,179	3,905	17,084	99.8	2,128	206,198	208,326	101.2
12,094	4,977	17,071	99.9	2,112	206,213	208,325	100.0

地目	区分 年度	所有者数				筆数			
		個人	法人	計	対前年度比	個人	法人	計	対前年度比
山林	27	人 1,254	人 74	人 1,328	% 100.0	筆 6,715	筆 689	筆 7,404	% 100.0
	28	1,242	76	1,318	99.2	6,726	702	7,428	100.3
	29	1,233	76	1,309	99.3	6,732	708	7,440	100.2
	30	1,229	78	1,307	99.8	6,744	708	7,452	100.2
	元 31	1,228	82	1,310	100.2	6,709	735	7,444	99.9
原野	27	81	4	85	97.7	142	11	153	98.1
	28	81	4	85	100.0	143	11	154	100.7
	29	79	4	83	97.6	141	11	152	98.7
	30	78	4	82	98.8	140	11	151	99.3
	元 31	76	5	81	98.8	135	30	165	109.3
雑種地	27	2,719	367	3,086	100.5	4,548	3,199	7,747	101.0
	28	2,704	377	3,081	99.8	4,526	3,208	7,734	99.8
	29	2,692	391	3,083	100.1	4,483	3,214	7,697	99.5
	30	2,707	400	3,107	100.8	4,458	3,258	7,716	100.2
	元 31	2,695	401	3,096	99.6	4,447	3,246	7,693	99.7
合計	27	104,022	2,670	106,692	100.3	148,838	10,996	159,834	100.4
	28	104,284	2,725	107,009	100.3	149,119	11,069	160,188	100.2
	29	104,578	2,778	107,356	100.3	149,519	11,083	160,602	100.3
	30	104,818	2,828	107,646	100.3	149,671	11,356	161,027	100.3
	元 31	104,807	2,953	107,760	100.1	149,447	11,746	161,193	100.1

地 積				評 価 額			
個 人	法 人	計	対前年度比	個 人	法 人	計	対前年度比
m ²	m ²	m ²	%	千円	千円	千円	%
10,510,175	1,584,729	12,094,904	100.4	792,202	280,186	1,072,388	93.9
10,491,207	1,599,947	12,091,154	100.0	787,545	286,579	1,074,124	100.2
10,490,514	1,619,082	12,109,596	100.2	778,367	292,662	1,071,029	99.7
10,497,274	1,621,088	12,118,362	100.1	723,259	383,253	1,106,512	103.3
10,467,808	1,625,436	12,093,244	99.8	699,790	384,769	1,084,559	98.0
49,585	11,398	60,983	98.8	20,550	18,490	39,040	98.5
49,592	11,398	60,990	100.0	20,535	18,303	38,838	99.5
45,287	11,399	56,686	92.9	20,101	18,118	38,219	98.4
45,211	11,399	56,610	99.9	19,964	17,781	37,745	98.8
42,170	15,057	57,227	101.1	5,369	31,912	37,281	98.8
1,116,332	1,444,696	2,561,028	100.4	51,632,309	40,226,175	91,858,484	101.1
1,104,062	1,463,244	2,567,306	100.2	50,350,141	41,087,430	91,437,571	99.5
1,083,249	1,474,240	2,557,489	99.6	49,143,356	40,777,484	89,920,840	98.3
1,072,806	1,492,888	2,565,694	100.3	48,971,165	42,539,072	91,510,237	101.8
1,067,872	1,486,301	2,554,173	99.6	48,454,938	42,499,473	90,954,411	99.4
32,598,428	7,806,412	40,404,840	100.2	1,352,086,154	417,776,222	1,769,862,376	101.0
32,558,314	7,846,381	40,404,695	100.0	1,348,285,459	419,228,561	1,767,514,020	99.9
32,517,203	7,873,275	40,390,478	100.0	1,346,779,725	417,791,956	1,764,571,681	99.8
32,468,390	7,897,533	40,365,923	99.9	1,362,496,845	426,371,712	1,788,868,557	101.4
32,369,902	7,977,778	40,347,680	100.0	1,356,472,554	430,125,305	1,786,597,859	99.9

(資料 概要調書)

(6) 令和元年度家屋に関する調

ア 納税義務者数（法定免税点以上のもの）

5月末現在	105,211 ^人
-------	----------------------

イ 総括表（法定免税点以上のもの）

区 分	棟 数	床 面 積	評 価 額	単 位 当 たり 価 格
木 造	棟 80,271	m ² 7,654,923	千円 206,164,003	円 26,932
非 木 造	35,922	9,512,455	445,285,311	46,811
計	116,193	17,167,378	651,449,314	37,947
非課税家屋	2,653	983,899		
		課税標準の 特例による 減額分	604,585	

（資料 概要調書、資産税課調）

(7) 令和元年度家屋（床面積・評価額）の構成比及び年度別対比（法定免税点以上のもの）

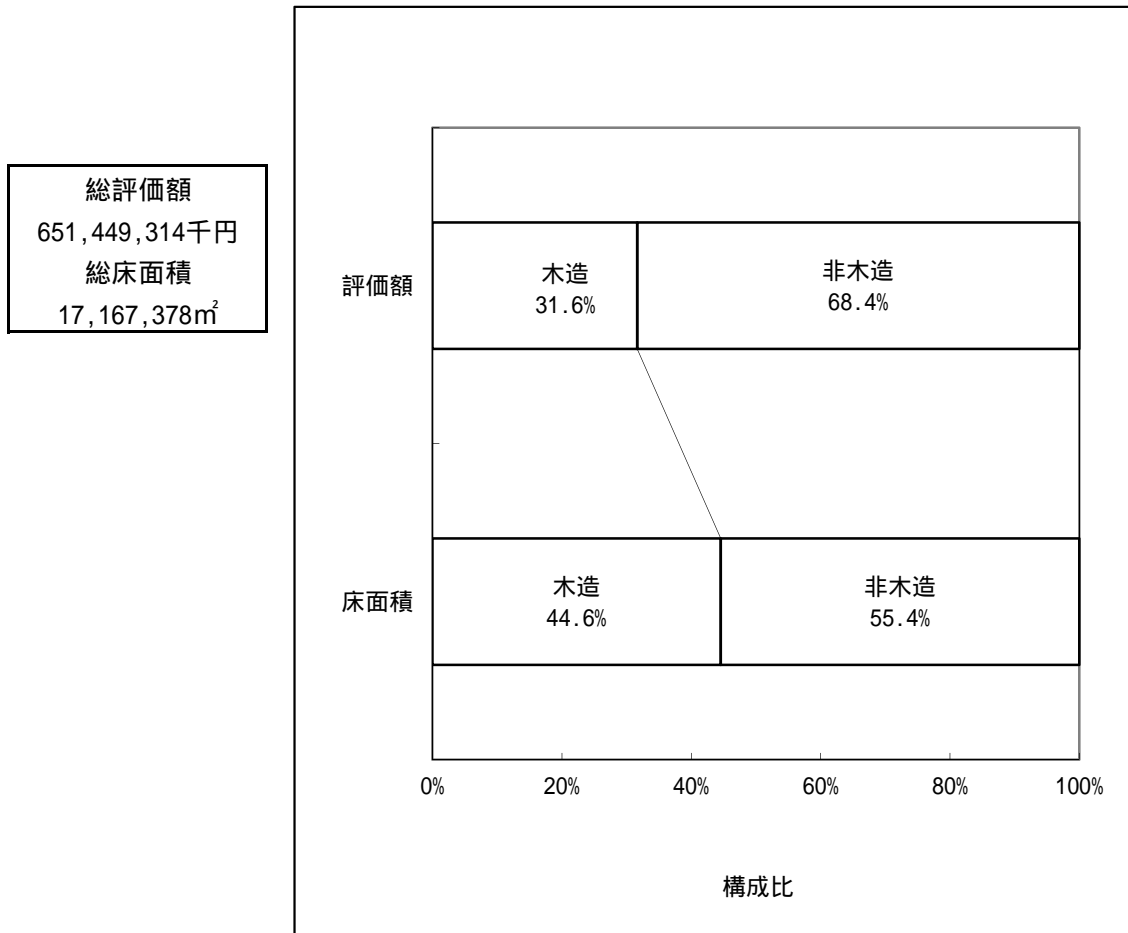

区分		年度		28		29		30		令和元年度	
		28	前年度比	29	前年度比	30	前年度比	31	前年度比		
床面積	木造	m ² 7,578,318	%	m ² 7,626,211	%	m ² 7,664,307	%	m ² 7,654,923	%		
	非木造	9,353,298	100.9	9,389,879	100.4	9,508,744	101.3	9,512,455	100.0		
	合計	16,931,616	100.7	17,016,090	100.5	17,173,051	100.9	17,167,378	100.0		
評価額	木造	千円 198,252,731	%	千円 205,869,724	%	千円 199,505,663	%	千円 206,164,003	%		
	非木造	429,159,942	102.5	436,508,822	101.7	440,115,669	100.8	445,285,311	101.2		
	合計	627,412,673	102.9	642,378,546	102.4	639,621,332	99.6	651,449,314	101.8		

（資料 概要調書）

(8) 年度別構造別家屋に関する調（法定免税点以上のもの）

区分	棟 数				床 面 積				
	個 人	法 人	計	前年度比	個 人	法 人	計	前年度比	
構造	年度	棟	棟	棟	%	m ²	m ²	m ²	%
木 造	27	78,402	1,373	79,775	100.3	7,393,495	146,066	7,539,561	100.5
	28	78,596	1,391	79,987	100.3	7,430,622	147,696	7,578,318	100.5
	29	78,855	1,440	80,295	100.4	7,473,147	153,064	7,626,211	100.6
	30	79,119	1,434	80,553	100.3	7,507,686	156,621	7,664,307	100.5
	元 31	78,738	1,533	80,271	99.6	7,490,768	164,155	7,654,923	99.9
非 木 造	27	30,847	4,961	35,808	97.9	5,221,200	4,051,529	9,272,729	100.7
	28	30,832	5,049	35,881	100.2	5,226,545	4,126,753	9,353,298	100.9
	29	30,788	5,105	35,893	100.0	5,255,162	4,134,717	9,389,879	100.4
	30	30,734	5,178	35,912	100.1	5,268,850	4,239,894	9,508,744	101.3
	元 31	30,681	5,241	35,922	100.0	5,255,611	4,256,844	9,512,455	100.0
合 計	27	109,249	6,334	115,583	99.5	12,614,695	4,197,595	16,812,290	100.6
	28	109,428	6,440	115,868	100.2	12,657,167	4,274,449	16,931,616	100.7
	29	109,643	6,545	116,188	100.3	12,728,309	4,287,781	17,016,090	100.5
	30	109,853	6,612	116,465	100.2	12,776,536	4,396,515	17,173,051	100.9
	元 31	109,419	6,774	116,193	99.8	12,746,379	4,420,999	17,167,378	100.0

評 価 額				単 位 当 た り 価 格			
個 人	法 人	計	前年度 比	個 人	法 人	計	前年度 比
千円	千円	千円	%	円	円	円	%
188,070,108	3,100,152	191,170,260	97.2	25,437	21,224	25,356	96.8
194,908,570	3,344,161	198,252,731	103.7	26,230	22,642	26,161	103.2
202,063,977	3,805,747	205,869,724	103.8	27,039	24,864	26,995	103.2
195,602,292	3,903,371	199,505,663	96.9	26,054	24,922	26,030	96.4
201,839,449	4,324,554	206,164,003	103.3	26,945	26,344	26,932	103.5
245,148,700	173,533,991	418,682,691	99.7	46,953	42,832	45,152	99.0
247,143,207	182,016,735	429,159,942	102.5	47,286	44,107	45,883	101.6
252,666,984	183,841,838	436,508,822	101.7	48,080	44,463	46,487	101.3
251,134,084	188,981,585	440,115,669	100.8	47,664	44,572	46,285	99.6
252,693,778	192,591,533	445,285,311	101.2	48,081	45,243	46,811	101.1
433,218,808	176,634,143	609,852,951	98.9	34,342	42,080	36,274	98.3
442,051,777	185,360,896	627,412,673	102.9	34,925	43,365	37,056	102.2
454,730,961	187,647,585	642,378,546	102.4	35,726	43,763	37,751	101.9
446,736,376	192,884,956	639,621,332	99.6	34,965	43,872	37,246	98.7
454,533,227	196,916,087	651,449,314	101.8	35,660	44,541	37,947	101.9

(資料 概要調書)

(9) 新增分等家屋に関する調

区分		27			28		
		増分	減分	差引増減	増分	減分	差引増減
棟数	木造 (棟)	969	766	203	1,036	831	205
	非木造 (棟)	231	265	-34	258	207	51
	計 (棟)	1,200	1,031	169	1,294	1,038	256
	対前年度比 (%)	94.0	93.6	96.6	107.8	100.7	151.5
床面積	木造 (㎡)	101,738	68,213	33,525	108,795	71,299	37,496
	非木造 (㎡)	118,412	60,534	57,878	139,715	68,562	71,153
	計 (㎡)	220,150	128,747	91,403	248,510	139,861	108,649
	対前年度比 (%)	101.7	110.6	91.4	112.9	108.6	118.9
評価額	木造 (千円)	7,428,985	873,074	6,555,911	7,953,296	922,805	7,030,491
	非木造 (千円)	11,706,957	1,172,423	10,534,534	12,314,011	2,425,914	9,888,097
	計 (千円)	19,135,942	2,045,497	17,090,445	20,267,307	3,348,719	16,918,588
	対前年度比 (%)	121.0	98.7	124.3	105.9	163.7	99.0
単価 格 当 た り	木造 (円/㎡)	73,021			73,104		
	対前年度比 (%)	109.2			100.1		
	非木造 (円/㎡)	98,866			88,137		
	対前年度比 (%)	125.2			89.1		

(10) 償却資産に関する調

区分		27		28	
		決定価格 (千円)	前年度比(%)	決定価格 (千円)	前年度比(%)
市 決 定 し た 価 格 等 の を	構築物	26,520,443	94.9	28,026,918	105.7
	機械及び装置	53,464,348	105.1	51,897,957	97.1
	船舶	-	-	-	-
	航空機	-	-	-	-
	車両及び運搬具	598,211	104.7	566,840	94.8
	工具・器具及び備品	21,072,608	107.6	20,380,859	96.7
	調整額	-	-	-	-
	計	101,655,610	102.7	100,872,574	99.2
評 価 額	総務大臣が 価格を決定したもの	73,469,403	100.2	72,609,672	98.8
	都道府県知事が価格 を決定したもの	-	-	-	-
	計	73,469,403	100.2	72,609,672	98.8
合 計		175,125,013	101.6	173,482,246	99.1

29			30			31 / 令和元年度		
増分	減分	差引増減	増分	減分	差引増減	増分	減分	差引増減
1,092	787	305	1,029	763	266	978	1,256	-278
245	235	10	264	229	35	286	272	14
1,337	1,022	315	1,293	992	301	1,264	1,528	-264
103.3	98.5	123.0	96.7	97.1	95.6	97.8	154.0	-87.7
114,955	68,052	46,903	108,887	70,451	38,436	101,137	111,035	-9,898
108,674	51,731	56,943	155,125	40,664	114,461	67,674	62,365	5,309
223,629	119,783	103,846	264,012	111,115	152,897	168,811	173,400	-4,589
90.0	85.6	95.6	118.1	92.8	147.2	63.9	156.1	-3.0
8,417,816	861,352	7,556,464	8,813,277	940,412	7,872,865	8,140,431	1,424,670	6,715,761
10,576,598	1,239,567	9,337,031	14,771,582	1,097,944	13,673,638	7,116,047	1,706,846	5,409,201
18,994,414	2,100,919	16,893,495	23,584,859	2,038,356	21,546,503	15,256,478	3,131,516	12,124,962
93.7	62.7	99.9	124.2	97.0	127.5	64.7	153.6	56.3
73,227			80,940			80,489		
100.2			110.5			99.4		
97,324			95,224			105,152		
110.4			97.8			110.4		

29		30		31 / 令和元年度	
決定価格 (千円)	前年度比(%)	決定価格 (千円)	前年度比(%)	決定価格 (千円)	前年度比(%)
28,383,597	101.3	28,827,876	101.6	29,677,360	102.9
50,674,228	97.6	51,252,620	101.1	53,318,219	104.0
487	皆増	154	31.6	49	31.8
-	-	-	-	-	-
578,188	102.0	626,191	108.3	575,208	91.9
21,881,712	107.4	22,407,873	102.4	23,026,088	102.8
-	-	-	-	-	-
101,518,212	100.6	103,114,714	101.6	106,596,924	103.4
71,387,900	98.3	70,233,484	98.4	69,246,405	98.6
-	-	-	-	-	-
71,387,900	98.3	70,233,484	98.4	69,246,405	98.6
172,906,112	99.7	173,348,198	100.3	175,843,329	101.4

(資料 概要調書 なお、概要調書報告以降に修正がある場合は決算時の額と相違します。)

(11) 国有資産等所在市交付金

年度	区分	台帳価格	算定標準額	交付金	対前年度比
		(千円)	(千円)	(円)	(%)
26	国有資産	1,067,311	331,221	4,636,800	61.2
	公有資産	55,435,373	17,399,372	243,591,000	100.1
	計	56,502,684	17,730,593	248,227,800	99.0
27	国有資産	756,323	266,348	3,728,600	80.4
	公有資産	56,201,638	17,572,780	246,018,700	101.0
	計	56,957,961	17,839,128	249,747,300	100.6
28	国有資産	720,207	240,634	3,368,700	90.3
	公有資産	56,289,185	17,598,962	246,385,200	100.1
	計	57,009,392	17,839,596	249,753,900	100.0
29	国有資産	711,176	235,578	3,297,900	97.9
	公有資産	56,279,542	17,597,600	246,366,200	100.0
	計	56,990,718	17,833,178	249,664,100	100.0
30	国有資産	696,820	229,939	3,219,000	97.6
	公有資産	56,279,349	17,597,407	246,363,500	100.0
	計	56,976,169	17,827,346	249,582,500	100.0
元 31	国有資産	679,781	223,737	3,132,100	97.3
	公有資産	56,255,213	17,630,450	246,826,100	100.2
	計	56,934,994	17,854,187	249,958,200	100.2

(資料 概要調書 なお、概要調書報告以降に修正がある場合は決算額と相違します。)

(12) 都市計画税

ア 都市計画税の年度別調定状況図

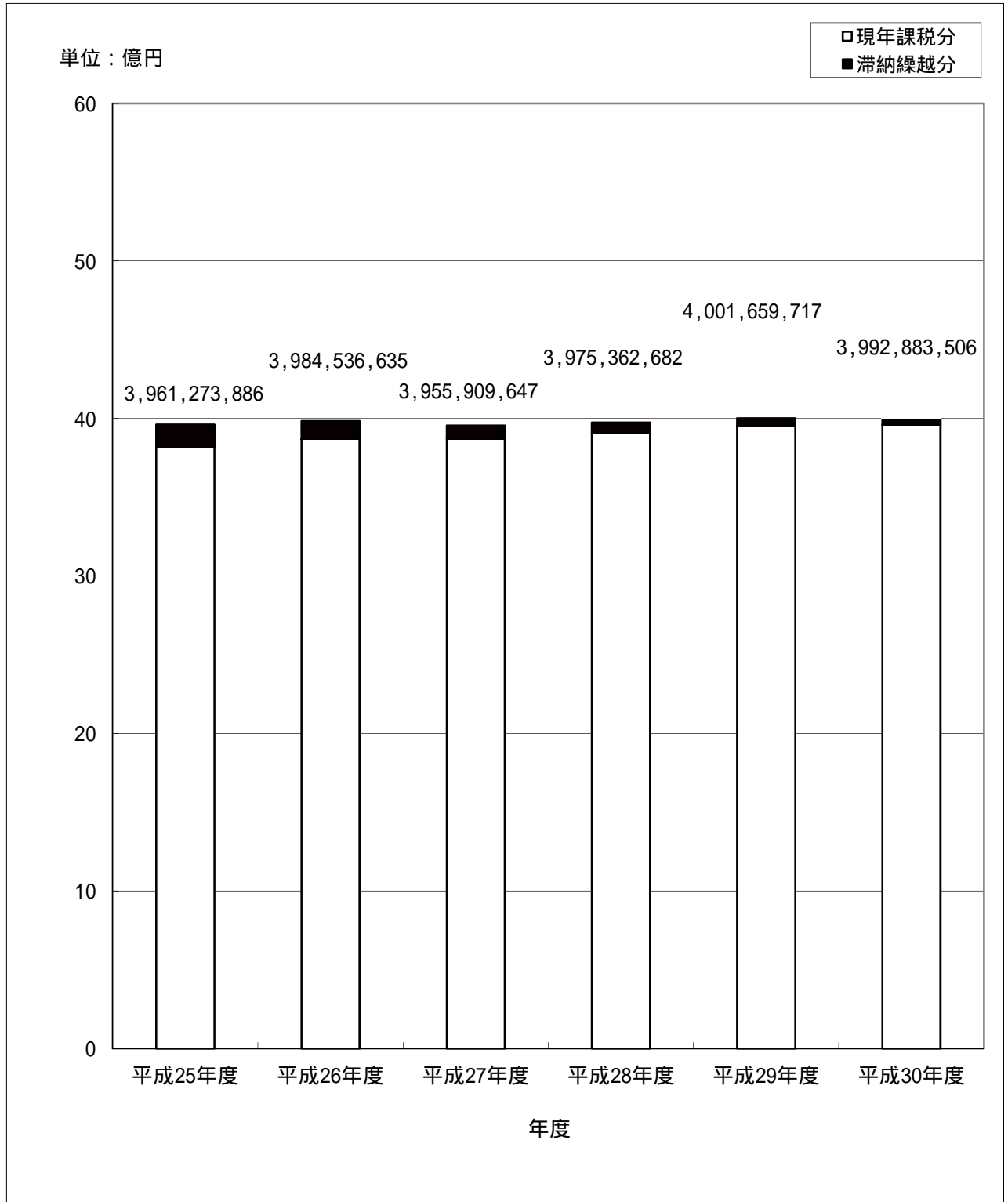

グラフ内の数字は現年と滞繰の合計 単位：円

イ 都市計画税の調定額等の推移

令和元年度

区分		年度		26	27	28	29	30	31
		個	人	人	人	人	人	人	人
納税者数	土地	個	総数	78,448	78,721	79,068	79,469	79,818	79,993
			免税点以上	77,960	78,232	78,573	78,971	79,331	79,512
		法人	総数	1,623	1,673	1,696	1,719	1,758	1,845
			免税点以上	1,499	1,547	1,572	1,594	1,632	1,714
		計	総数	80,071	80,394	80,764	81,188	81,576	81,838
			免税点以上	79,459	79,779	80,145	80,565	80,963	81,226
	家屋	個	総数	95,319	96,045	96,436	97,191	97,868	97,894
			免税点以上	94,737	95,468	95,878	96,648	97,337	97,368
		法人	総数	2,114	2,171	2,209	2,280	2,341	2,398
			免税点以上	2,096	2,152	2,189	2,262	2,321	2,380
		計	総数	97,433	98,216	98,645	99,471	100,209	100,292
			免税点以上	96,833	97,620	98,067	98,910	99,658	99,748
合計	個	総数	107,643	108,272	108,557	109,220	109,749	109,848	
		免税点以上	106,907	107,543	107,830	108,493	109,034	109,139	
	法人	総数	2,546	2,624	2,656	2,710	2,780	2,873	
		免税点以上	2,409	2,485	2,519	2,572	2,640	2,728	
	計	総数	110,189	110,896	111,213	111,930	112,529	112,721	
		免税点以上	109,316	110,028	110,349	111,065	111,674	111,867	

(注) 納税義務者数合計欄の人数については、土地・家屋の重複分を除いた実数。

(資料 概要調書)

区分		年度				
		26	27	28	29	30
調定額	土地	2,153,314,500	2,164,589,100	2,160,936,300	2,159,259,800	2,172,830,800
	家屋	1,718,641,500	1,707,062,300	1,752,452,400	1,798,120,500	1,791,539,800
	現年度分	3,871,956,000	3,871,651,400	3,913,388,700	3,957,380,300	3,964,370,600
	滞納繰越分	112,580,635	84,258,247	61,973,982	44,279,417	28,512,906
	合計	3,984,536,635	3,955,909,647	3,975,362,682	4,001,659,717	3,992,883,506

(資料 決算書)

(13) 固定資産課税台帳縦覧・閲覧件数及び審査状況

ア 固定資産課税台帳縦覧・閲覧件数

(単位:件)

区分			年度				
			26	27	28	29	30
縦覧件数	土地家屋	無料	19	31	11	22	22
閲覧件数	〃名寄帳	無料	2,620	2,484	2,641	2,528	2,684
閲覧件数	〃その他	有料	472	358	348	378	336
閲覧件数	償却資産	無料	34	34	34	31	33

(資料 主要事務執行報告書、資産税課調、税制課調)

イ 審査状況

(単位:件、回)

年度	区分 物件	審査 申出 件数	審査決定件数				取下げ	審査 未決定 件数	委員会 開催数
			容認		却下	棄却			
			一部	全部					
25	土地	1	-	-	-	1	-	-	6
	家屋	1	-	-	-	1	-	-	
	償却資産	-	-	-	-	-	-	-	
	計	2	-	-	-	2	-	-	
26	土地	2	1	-	-	1	-	-	11
	家屋	-	-	-	-	-	-	-	
	償却資産	-	-	-	-	-	-	-	
	計	2	1	-	-	1	-	-	
27	土地	11	-	-	1	4	1	5	15
	家屋	3	1	-	-	2	-	-	
	償却資産	-	-	-	-	-	-	-	
	計	14	1	-	1	6	1	5	
28	土地	2	-	-	-	2	-	-	13
	家屋	-	-	-	-	-	-	-	
	償却資産	-	-	-	-	-	-	-	
	計	2	-	-	-	2	-	-	
29	土地	2	-	-	1	1	-	-	8
	家屋	1	1	-	-	-	-	-	
	償却資産	-	-	-	-	-	-	-	
	計	3	1	-	1	1	-	-	
30	土地	3	-	-	-	1	-	2	10
	家屋	1	-	1	-	-	-	-	
	償却資産	-	-	-	-	-	-	-	
	計	4	-	1	-	1	-	2	

(資料 主要事務執行報告書、税制課調)

21年度評価額につき、審査の決定を不服とし、出訴された訴訟事件2件が、23年度中に第一審判決、控訴審判決及び上告審として受理しないという最高裁決定があり、いずれも本市勝訴で確定。

諸税

(1) 軽自動車税	59
ア 軽自動車税の年度別調定状況図	59
イ 1台当たりの人口・世帯数調	60
ウ 令和元年度軽自動車税の車種別課税台数	60
エ 軽自動車税課税台数・調定額の推移	62
(2) 市たばこ税	64
ア 市たばこ税の年度別調定状況図	64
イ 市たばこ税の年度別調定額の推移	64
ウ 市たばこ税の月別調定額の推移	65
(3) 入湯税	66
ア 入湯税の年度別調定状況図	66
イ 入湯客数の推移	66
(4) 事業所税	67
ア 事業所税の年度別調定状況図	67
イ 事業所税の調定額等の推移	68
(5) 特別土地保有税	68

5 諸税

(1) 軽自動車税

ア 軽自動車税の年度別調定状況図

(単位：円)

年 度	現年課税分	滞納繰越分	合 計
平成25年度	281,073,100	13,279,108	294,352,208
平成26年度	288,818,900	11,140,720	299,959,620
平成27年度	295,107,700	9,110,869	304,218,569
平成28年度	379,389,700	7,384,504	386,774,204
平成29年度	391,449,000	7,447,139	398,896,139
平成30年度	403,184,800	10,648,638	413,833,438

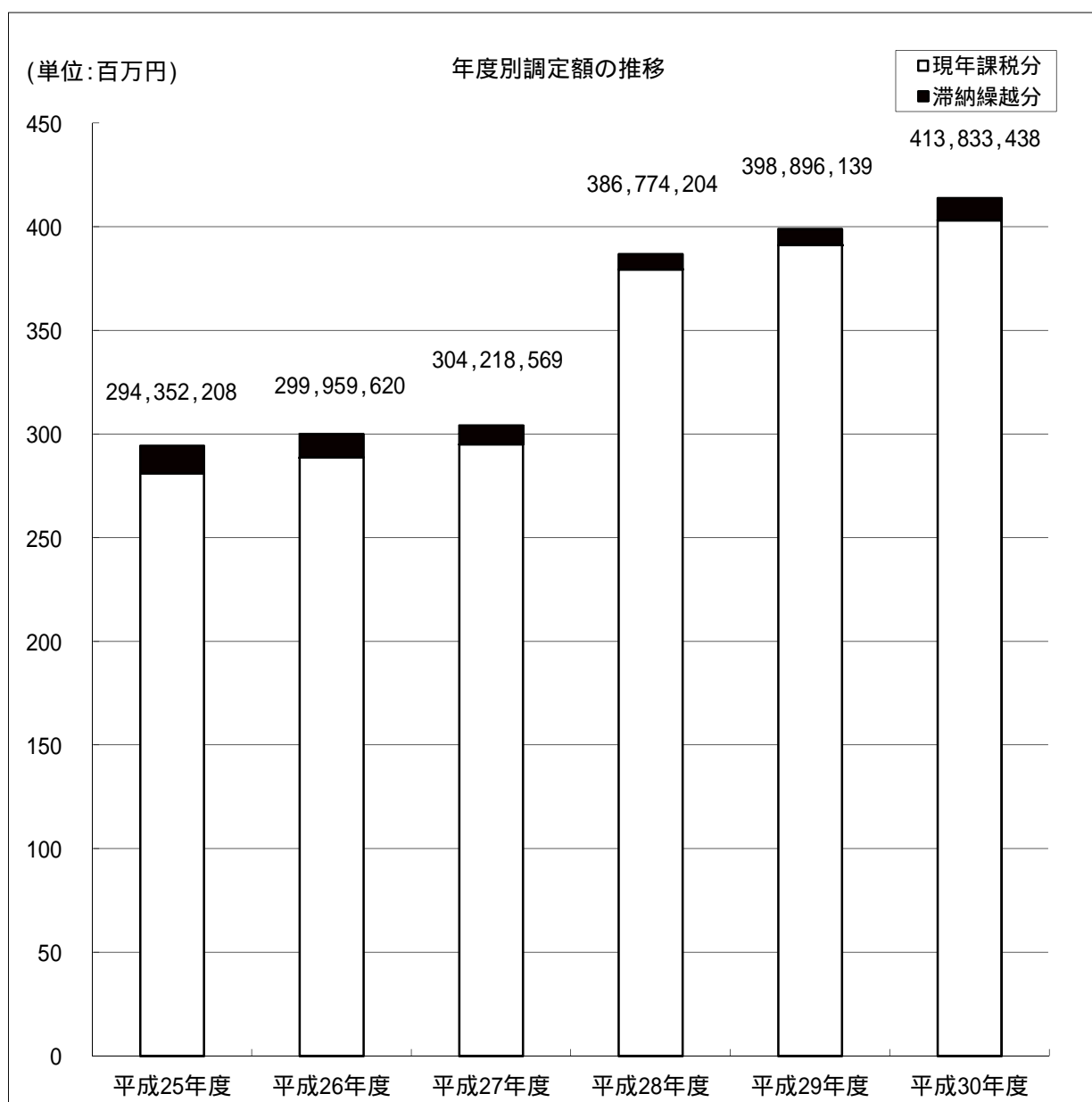

グラフ内の数字は現年と滞繰の合計 単位：円

イ 1台当たりの人口・世帯数調

年度	区分	軽自動車等の数（一般分）	1台当たりの人口	1台当たりの世帯数
		台	人	世帯
平成26年度		86,192	4.1	1.8
平成27年度		86,152	4.1	1.8
平成28年度		86,027	4.1	1.8
平成29年度		85,446	4.1	1.9
平成30年度		84,696	4.2	1.9
令和元年度/平成31年度		84,377	4.2	1.9

（資料 課税状況調、各年度12月末現在の人口・世帯数、ただし令和元年度は平成31年3月末現在）

ウ 令和元年度軽自動車税の車種別課税台数

平成31年4月1日現在

車種	区分	賦課期日現在台数			非課税台数	課税免除台数	差引課税数	税率	調定額	
		一般	官公署	計						
原動機付自転車	50cc以下	28,795	62	28,857	62	65	28,730	2,000	57,460	
	50cc超～90cc以下	1,052	9	1,061	9	2	1,050	2,000	2,100	
	90cc超～125cc以下	9,487	57	9,544	57	17	9,470	2,400	22,728	
	ミニカー	119	0	119	0	1	118	3,700	437	
	計	39,453	128	39,581	128	85	39,368	—	82,725	
軽自動車及び小型特殊自動車	二輪車	4,451	0	4,451	0	5	4,446	3,600	16,005	
	三輪車	1	0	1	0	0	1		5	
	四輪車	乗用	営業用	1	0	1	0	0	1	5
			自家用	28,903	14	28,917	14	867	28,036	257,562
		貨物用	営業用	512	0	512	0	0	512	1,784
			自家用	7,229	81	7,310	81	136	7,093	34,212
	農耕作業用	89	0	89	0	0	89	2,400	214	
	その他	180	0	180	0	0	180	5,900	1,062	
小計	41,366	95	41,461	95	1,008	40,358	—	310,849		
二輪の小型自動車	3,558	0	3,558	0	4	3,554	6,000	21,324		
合計	84,377	223	84,600	223	1,097	83,280	—	414,898		

（資料 課税状況調）

三・四輪車明細

平成31年4月1日現在

車種	区分	賦課期日現在台数			非課税台数	課税除外台数	差引課税台数	税率	調定額			
		一般	官公署	計								
三輪	標準税率	0	0	0	0	0	0	3,900	0			
	旧税率	0	0	0	0	0	0	3,100	0			
	重課	1	0	1	0	0	1	4,600	5			
	輕課	25%	0	0	0	0	0	0	3,000	0		
		50%	0	0	0	0	0	0	2,000	0		
		75%	0	0	0	0	0	0	1,000	0		
	小計	1	0	1	0	0	1		5			
四輪	乘用	標準税率	0	0	0	0	0	0	6,900	0		
		旧税率	1	0	1	0	0	1	5,500	6		
		重課	0	0	0	0	0	0	8,200	0		
		輕課	25%	0	0	0	0	0	0	5,200	0	
			50%	0	0	0	0	0	0	3,500	0	
			75%	0	0	0	0	0	0	1,800	0	
		小計	1	0	1	0	0	1		6		
	貨物	自家用	標準税率	7,158	0	7,158	0	221	6,937	10,800	74,920	
			旧税率	14,788	7	14,795	7	453	14,335	7,200	103,212	
			重課	5,525	7	5,532	7	163	5,362	12,900	69,170	
			輕課	25%	1,019	0	1,019	0	23	996	8,100	8,068
				50%	413	0	413	0	7	406	5,400	2,192
				75%	0	0	0	0	0	0	2,700	0
			小計	28,903	14	28,917	14	867	28,036		257,562	
貨物	營業用	標準税率	148	0	148	0	0	148	3,800	562		
		旧税率	256	0	256	0	0	256	3,000	768		
		重課	88	0	88	0	0	88	4,500	396		
		輕課	25%	20	0	20	0	0	20	2,900	58	
			50%	0	0	0	0	0	0	1,900	0	
			75%	0	0	0	0	0	0	1,000	0	
		小計	512	0	512	0	0	512		1,784		
貨物	自家用	標準税率	1,647	10	1,657	10	16	1,631	5,000	8,155		
		旧税率	3,305	47	3,352	47	74	3,231	4,000	12,924		
		重課	2,161	22	2,183	22	45	2,116	6,000	12,696		
		輕課	25%	116	2	118	2	1	115	3,800	437	
			50%	0	0	0	0	0	0	2,500	0	
			75%	0	0	0	0	0	0	1,300	0	
		小計	7,229	81	7,310	81	136	7,093		34,212		

工 軽自動車税課税台数・調定額の推移

上段：賦課期日現在の現年度分
 下段：決算の現年課税分
 (現年度分及び過年度分)

区分		26			27			28		
		台数	調定額	対前年度比	台数	調定額	対前年度比	台数	調定額	対前年度比
原動機付自転車	50cc以下	台	千円	%	台	千円	%	台	千円	%
		34,837	34,837	97.9	33,537	33,537	96.3	32,400	64,800	193.2
	50cc超 90cc以下	34,913	34,913	97.5	33,717	33,717	96.6	32,487	64,930	192.6
		1,285	1,542	96.3	1,221	1,465	95.0	1,156	2,312	157.8
	90cc超 125cc以下	1,285	1,542	96.0	1,222	1,466	95.1	1,154	2,308	157.4
		7,588	12,141	108.8	7,987	12,779	105.3	8,399	20,157	157.7
	ミニカー	7,591	12,145	108.7	8,004	12,807	105.5	8,411	20,182	157.6
		108	270	120.0	102	255	94.4	104	385	151.0
	小計	108	270	120.0	102	255	94.4	104	385	151.0
		43,818	48,790	100.4	42,847	48,036	98.5	42,059	87,654	182.5
二輪車	43,897	48,870	100.1	43,045	48,245	98.7	42,156	87,805	182.0	
	4,459	10,702	102.4	4,470	10,728	100.2	4,443	15,995	149.1	
三輪車	4,472	10,733	102.1	4,484	10,762	100.3	4,453	16,024	148.9	
	1	3	50.0	1	3	100.0	1	4	133.3	
乗用	1	3	50.0	1	3	100.0	1	4	133.3	
	4	22	100.0	2	11	50.0	2	11	100.0	
貨物用	4	22	100.0	2	11	50.0	2	11	100.0	
	25,419	183,017	105.0	26,293	189,310	103.4	26,918	216,682	114.5	
営業用	25,408	182,938	104.8	26,344	189,677	103.7	26,949	217,921	114.9	
	472	1,416	95.0	474	1,422	100.4	454	1,445	101.6	
自家用	471	1,413	94.4	474	1,422	100.6	453	1,442	101.4	
	7,586	30,344	97.6	7,591	30,364	100.1	7,464	33,957	111.8	
専ら雪上を 走行するもの	7,571	30,284	97.4	7,599	30,403	100.4	7,480	34,031	111.9	
	0	0		0	0		0	0		
農耕作業用	0	0		0	0		0	0		
	67	107	101.9	67	107	100.0	74	178	166.4	
その他	68	109	101.9	67	107	98.2	74	178	166.4	
	170	799	99.4	180	846	105.9	182	1,074	127.0	
小計	170	799	99.4	180	846	105.9	182	1,074	127.0	
	38,178	226,410	103.7	39,078	232,791	102.8	39,538	269,346	115.7	
二輪の小型自動車	38,165	226,301	103.5	39,151	233,231	103.1	39,594	270,685	116.1	
	3,422	13,688	99.6	3,410	13,640	99.6	3,482	20,892	153.2	
合計	3,412	13,648	99.4	3,408	13,632	99.9	3,484	20,900	153.3	
	85,418	288,888	102.9	85,335	294,467	101.9	85,079	377,892	128.3	
	85,474	288,819	102.8	85,604	295,108	102.2	85,234	379,390	128.6	

令和元年度

29			30			31		
台数	調定額	対前年度比	台数	調定額	対前年度比	台数	調定額	対前年度比
台	千円	%	台	千円	%	台	千円	%
31,262	62,524	96.5	29,962	59,924	95.8	28,730	57,460	95.9
31,340	62,662	96.5	30,030	60,059	95.8			
1,104	2,208	95.5	1,041	2,082	94.3	1,050	2,100	100.9
1,107	2,214	95.9	1,048	2,096	94.7			
8,793	21,103	104.7	9,125	21,900	103.8	9,470	22,728	103.8
8,795	21,107	104.6	9,128	21,908	103.8			
101	374	97.1	112	414	110.7	118	437	105.6
101	374	97.1	112	414	110.7			
41,260	86,209	98.4	40,240	84,320	97.8	39,368	82,725	98.1
41,343	86,357	98.4	40,318	84,477	97.8			
4,444	15,998	100.0	4,435	15,966	99.8	4,446	16,005	100.2
4,445	16,000	99.9	4,441	15,988	99.9			
1	5	125.0	1	5	100.0	1	5	100.0
1	5	125.0	1	5	100.0			
2	11	100.0	1	6	54.5	1	5	83.3
2	11	100.0	1	6	54.5			
27,249	231,217	106.7	27,563	244,805	105.9	28,036	257,562	105.2
27,267	231,376	106.2	27,573	244,887	105.8			
477	1,562	108.1	478	1,613	103.3	512	1,784	110.6
477	1,562	108.3	478	1,613	103.3			
7,255	33,743	99.4	7,200	34,066	101.0	7,093	34,212	100.4
7,262	33,789	99.3	7,202	34,074	100.8			
0	0		0	0		0	0	
0	0		0	0				
79	190	106.7	80	192	101.1	89	214	111.5
79	190	106.7	80	192	101.1			
174	1,027	95.6	168	991	96.5	180	1,062	107.2
174	1,027	95.6	168	991	96.5			
39,681	283,753	105.3	39,926	297,644	104.9	40,358	310,849	104.4
39,707	283,960	104.9	39,944	297,756	104.9			
3,524	21,144	101.2	3,491	20,946	99.1	3,554	21,324	101.8
3,522	21,132	101.1	3,492	20,952	99.1			
84,465	391,106	103.5	83,657	402,910	103.0	83,280	414,898	103.0
84,572	391,449	103.2	83,754	403,185	103.0			

(資料 課税状況調・調定書)

(2) 市たばこ税

ア 市たばこ税の年度別調定状況図

年 度	売 上 本 数 (本)	対前年度比 (%)	調 定 額 (円)	対前年度比 (%)
平成25年度	368,064,536	97.3	1,872,867,326	109.5
平成26年度	349,859,663	95.1	1,795,193,244	95.9
平成27年度	342,762,838	98.0	1,757,019,266	97.9
平成28年度	333,562,154	97.3	1,717,003,654	97.7
平成29年度	310,768,330	93.2	1,610,182,656	93.8
平成30年度	294,682,192	94.8	1,588,917,970	98.7

(資料 調定書)

イ 市たばこ税の年度別調定額の推移

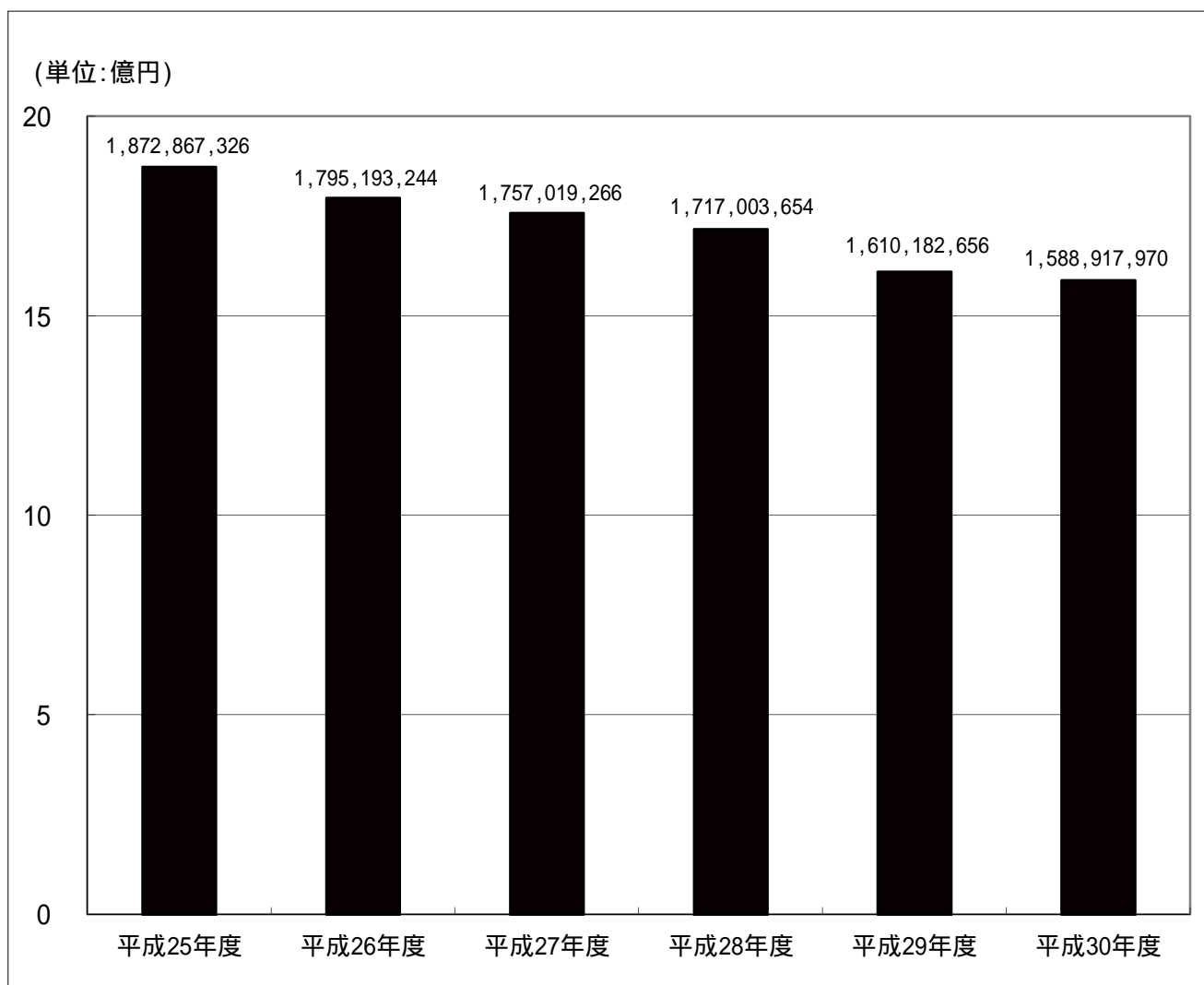

グラフ内の数字は現年と滞繰の合計 単位：円

ウ 市たばこ税の月別調定額の推移

年度 月	平成28年度			平成29年度			平成30年度		
	調定額 円	前年比 %	構成比 %	調定額 円	前年比 %	構成比 %	調定額 円	前年比 %	構成比 %
4月	166,561,502	115.1	9.7	137,497,627	82.6	8.5	135,076,515	98.2	8.5
5月	130,085,154	88.3	7.6	138,558,130	106.5	8.6	121,131,230	87.4	7.6
6月	144,193,430	96.1	8.4	142,784,115	99.0	8.9	137,423,180	96.2	8.6
7月	144,289,063	96.7	8.4	136,948,009	94.9	8.5	131,032,344	95.7	8.2
8月	147,443,334	97.6	8.6	138,583,855	94.0	8.6	131,679,061	95.0	8.3
9月	148,069,519	98.9	8.6	147,190,428	99.4	9.1	132,274,652	89.9	8.3
10月	144,333,375	96.7	8.4	135,483,150	93.9	8.4	185,840,934	137.2	11.7
11月	142,014,454	91.4	8.3	135,416,820	95.4	8.4	103,638,428	76.5	6.5
12月	139,532,233	101.5	8.1	125,783,092	90.1	7.8	121,898,002	96.9	7.7
1月	157,459,196	96.5	9.2	142,202,283	90.3	8.8	138,748,307	97.6	8.7
2月	127,321,389	98.3	7.4	115,346,037	90.6	7.2	129,367,311	112.2	8.1
3月	125,701,005	96.4	7.3	114,389,110	91.0	7.1	120,808,006	105.6	7.6
計	1,717,003,654	97.7	100.0	1,610,182,656	93.8	100.0	1,588,917,970	98.7	100.0

構成比については、端数処理のため不突合が生じる場合があります。(資料 調定書)

22年10月税率変更。25年4月税率変更。28年4月から31年4月まで段階的に旧3級品税率変更。

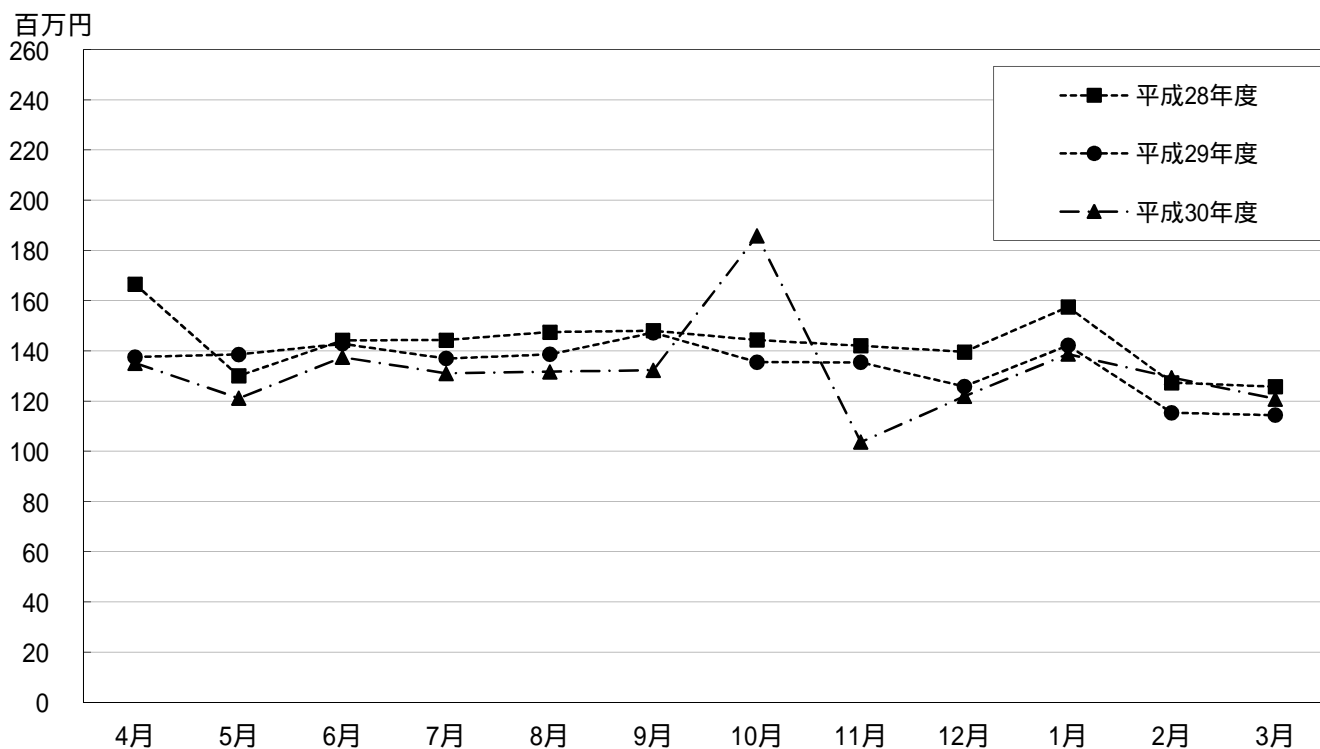

(3) 入湯税

ア 入湯税の年度別調定状況図

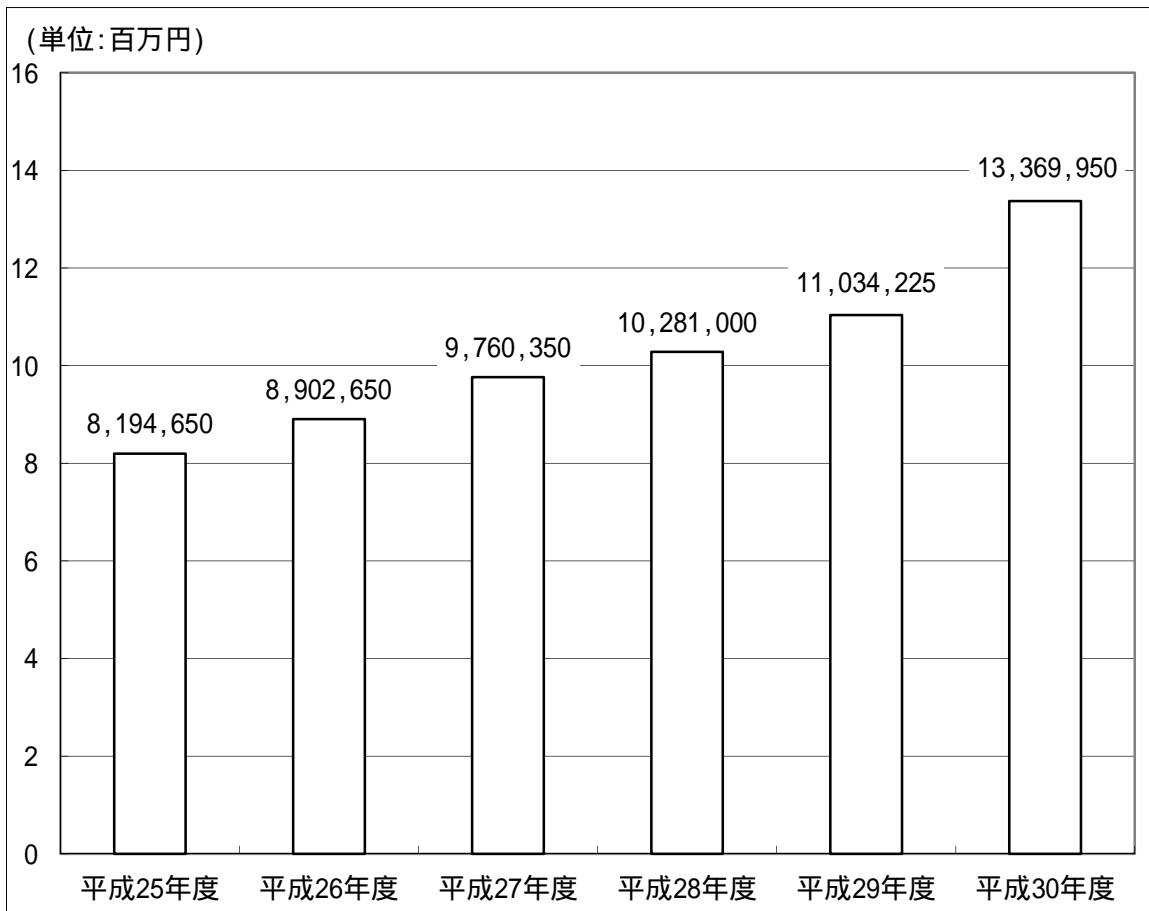

グラフ内の数字は現年と滞線の合計 単位：円

イ 入湯客数の推移

年度	宿泊客		日帰り客		合計	
	人数 (人)	税額 (円)	人数 (人)	税額 (円)	人数 (人)	税額 (円)
平成25年度	4,863	729,450	99,536	7,465,200	104,399	8,194,650
平成26年度	6,247	937,050	106,208	7,965,600	112,455	8,902,650
平成27年度	7,907	1,186,050	114,324	8,574,300	122,231	9,760,350
平成28年度	8,352	1,252,800	120,376	9,028,200	128,728	10,281,000
平成29年度	8,016	1,202,400	131,091	9,831,825	139,107	11,034,225
平成30年度	6,720	1,008,000	164,826	12,361,950	171,546	13,369,950

(資料 調定書)

(4) 事業所税

ア 事業所税の年度別調定状況図

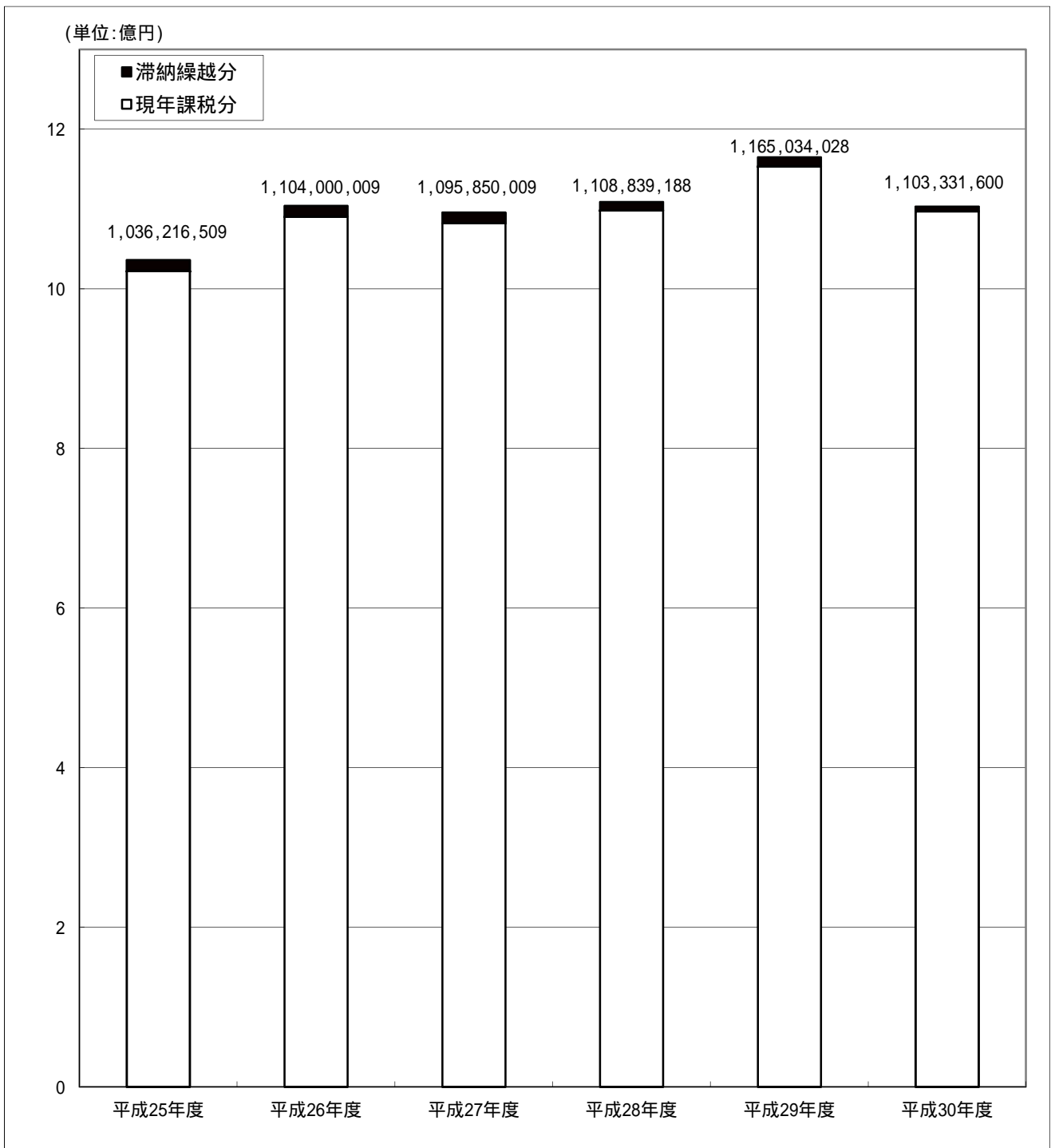

グラフ内の数字は現年と滞繰の合計 単位：円

イ 事業所税の調定額等の推移

区分		平成25年度	平成26年度	平成27年度	平成28年度	平成29年度	平成30年度
納税義務者数	事業所税 資産割のみ	人 226	人 236	人 234	人 248	人 260	人 265
	事業所税 従業者割のみ	0	2	4	7	5	6
	資産割及び従業者割	59	53	55	59	58	59
	計	285	291	293	314	323	330
処理件数	申告	件 295	件 318	件 320	件 351	件 368	件 324
	修正	12	5	3	28	22	20
	更正	1	8	4	0	1	2
	決定	0	0	0	0	0	0
	減免	26	26	25	25	27	29
	計	334	357	352	404	418	375
調定額	事業所税 資産割	円 881,484,594	円 937,663,926	円 933,071,116	円 959,622,284	円 1,016,659,200	円 959,075,427
	事業所税 従業者割	141,231,106	152,958,274	149,392,484	138,710,616	137,016,300	138,248,473
	計	1,022,715,700	1,090,622,200	1,082,463,600	1,098,332,900	1,153,675,500	1,097,323,900
	現年度分計	1,022,715,700	1,090,622,200	1,082,463,600	1,098,332,900	1,153,675,500	1,097,323,900
	滞納繰越分計	13,500,809	13,377,809	13,386,409	10,506,288	11,358,528	6,007,700
合計	1,036,216,509	1,104,000,009	1,095,850,009	1,108,839,188	1,165,034,028	1,103,331,600	

(資料 主要事務執行報告書、調定書)

(5) 特別土地保有税

平成15年度以降、税制改正により新たな課税は停止となっています。平成22年度の保有分7,803,400円(平成13・14年度徴収猶予分)及び取得分4,324,400円(平成12年度徴収猶予分)の調定を最後に以降の調定はありません。

収納

(1) 滞納整理に関する調	69
ア 差押え状況の推移及び平成30年度差押え状況	69
イ 交付要求状況	70
ウ 滞納処分停止状況	70
エ 公売実施状況	70
(2) その他	72
ア 市税督促状発送状況	72

6 収納

(1) 滞納整理に関する調

ア 差押え状況の推移及び平成30年度差押え状況

(単位：件、円)

年度	物件 区分	動産		不 動 産		債 権		その他		合 計	
		件数	税 額	件数	税 額	件数	税 額	件数	税 額	件数	税 額
26	完結したものの	0	0	165	14,854,299	2,539	158,661,289	2	96,169	2,706	173,611,757
	差押中	8	6,786,580	485	72,517,839	970	102,289,564	20	3,094,537	1,483	184,688,520
27	完結したものの	8	6,786,580	171	21,380,703	2,427	152,305,556	3	202,727	2,609	180,675,566
	差押中	4	211,500	290	28,655,531	897	81,204,510	7	804,273	1,198	110,875,814
28	完結したものの	2	346,950	36	17,257,234	1,101	138,129,253	4	785,073	1,143	156,518,510
	差押中	2	1,862,782	48	20,779,397	288	65,757,331	1	19,200	339	88,418,710
29	完結したものの	2	1,862,782	23	16,500,238	1,084	125,308,354	1	19,200	1,110	143,690,574
	差押中	0	0	38	40,584,807	241	49,496,545	0	0	279	90,081,352
30	完結したものの	2	599,000	17	34,221,855	841	85,608,022	0	0	860	120,428,877
	差押中	0	0	29	8,819,212	221	46,795,125	0	0	250	55,614,337
平成 30 年度 差 押 え 状 況	前年度 から繰 越した もの	0	0	38	40,584,807	241	49,496,545	0	0	279	90,081,352
	本年度 差押え たもの	2	599,000	8	2,456,260	821	82,906,602	0	0	831	85,961,862
	計(A)	2	599,000	46	43,041,067	1,062	132,403,147	0	0	1,110	176,043,214
	完結し たもの (B)	2	599,000	17	34,221,855	841	85,608,022	0	0	860	120,428,877
	差押中 (A)-(B)	0	0	29	8,819,212	221	46,795,125	0	0	250	55,614,337
	整理率 (B)/(A) %	100.0	100.0	37.0	79.5	79.2	64.7	0.0	0.0	77.5	68.4

平成28年度より、主要事務執行報告書に基づき差押え財産ごとの集計に変更。

(資料 主要事務執行報告書)

イ 交付要求状況

年度	区分	前年度から繰越したものの			本年度交付要求したものの			完結したものの		
		人員	件数	税額	人員	件数	税額	人員	件数	税額
平成26年度		62	87	6,699,815	93	154	15,947,000	96	158	16,584,732
平成27年度		58	92	11,060,307	102	140	11,095,700	99	147	14,737,527
平成28年度		-	61	7,418,480	-	105	13,036,863	-	104	16,167,134
平成29年度		-	62	4,288,209	-	84	8,231,775	-	106	8,285,260
平成30年度		-	40	4,234,724	-	69	8,181,300	-	65	7,359,724

平成28年度より、主要事務執行報告書に基づき差押え財産ごとの集計に変更。

ウ 滞納処分停止状況

年度	区分	前年度から繰越したものの			本年度停止をしたものの			取り消したものの		
		人員	件数	税額	人員	件数	税額	人員	件数	税額
平成26年度		788	2,215	205,634,539	434	884	94,733,663	0	0	0
平成27年度		771	2,178	219,353,900	358	824	70,331,880	0	0	0
平成28年度		-	667	132,906,325	-	309	52,294,407	0	0	0
平成29年度		-	622	119,234,681	-	210	34,624,605	0	0	0
平成30年度		-	497	90,065,743	-	180	22,445,993	0	0	0

平成28年度より、主要事務執行報告書に基づき差押え財産ごとの集計に変更。

エ 公売実施状況

(単位：件、円)

年度	区分 物件	公売公告をしたものの		換価したものの	
		財産数		件数	売却代金
26	動産	0		0	0
	不動産	0		0	0
27	動産	47		41	788,489
	不動産	0		0	0
28	動産	4		3	25,350
	不動産	2		2	9,920,000
29	動産	24		21	30,343
	不動産	2		1	11,520,000
30	動産	1		1	57,200
	不動産	2		2	8,170,001

(資料 主要事務執行報告書)

(単位：人、件、円)

交付要求中		
人員	件数	税額
59	83	6,062,083
61	85	7,418,480
-	62	4,288,209
-	40	4,234,724
-	44	5,056,300

(単位：人、件、円)

不納欠損したもの			滞納処分停止中		
人員	件数	税額	人員	件数	税額
461	937	82,686,702	761	2,162	217,681,500
525	1,335	158,786,064	667	1,678	132,906,325
-	354	65,966,051	-	622	119,234,681
-	335	63,793,543	-	497	90,065,743
-	307	58,807,641	-	370	53,704,095

(2) その他

ア 市税督促状発送状況

税目 \ 年 度	26	27	28	29	30
	件	件	件	件	件
市（府）民税（普通徴収個人分）	37,361	34,376	31,710	28,786	25,627
市（府）民税（特別徴収個人分）	4,555	4,264	3,970	4,038	4,379
市 民 税 （法 人 分）	222	224	212	218	227
固定資産税・都市計画税 （償却資産含む）	37,321	36,297	35,532	35,073	32,095
軽 自 動 車 税	10,715	10,307	10,092	9,561	7,428
市 た ば こ 税	0	0	1	2	0
事 業 所 税	13	3	2	0	2
計	90,187	85,471	81,519	77,678	69,758

（資料 主要事務執行報告書）

機構及びその他

(1) 行政組織図	73
(2) 総務部税務 4 課の事務分掌	76
(3) 総務部税務 4 課の人員の配置	77
(4) 税務職員に関する調	77
・ 年齢区分・年齢	77
・ 税務経験年数区分・税務経験年数	77
・ 市在職年数	77
(5) 令和元年度市税の一覧	78
(6) 税率等の変遷	82
(7) 証明・閲覧状況	97

7 機構及びその他
 (1) 行政組織図

(令和元年8月13現在)

市議会 ———— 議会事務局

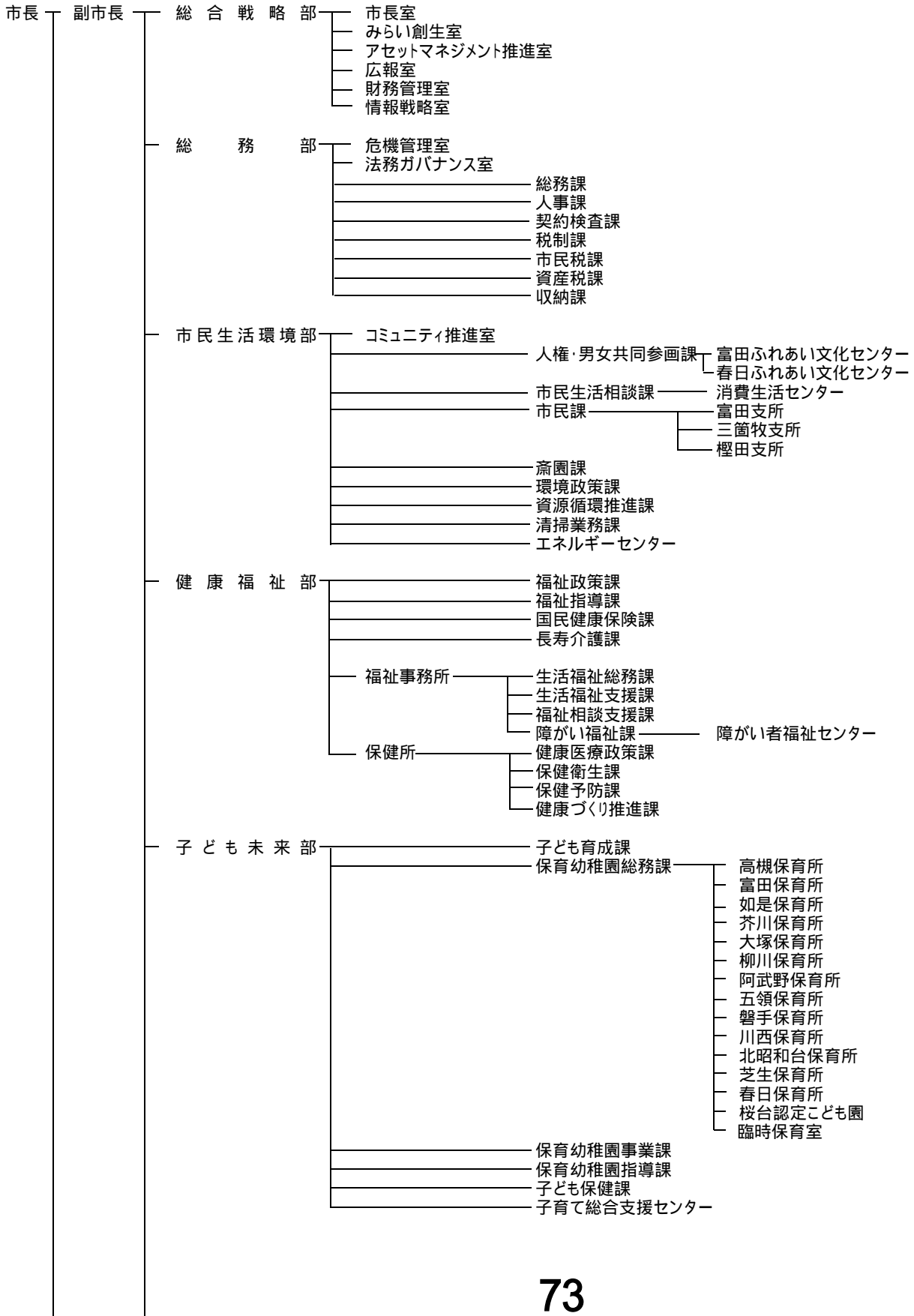

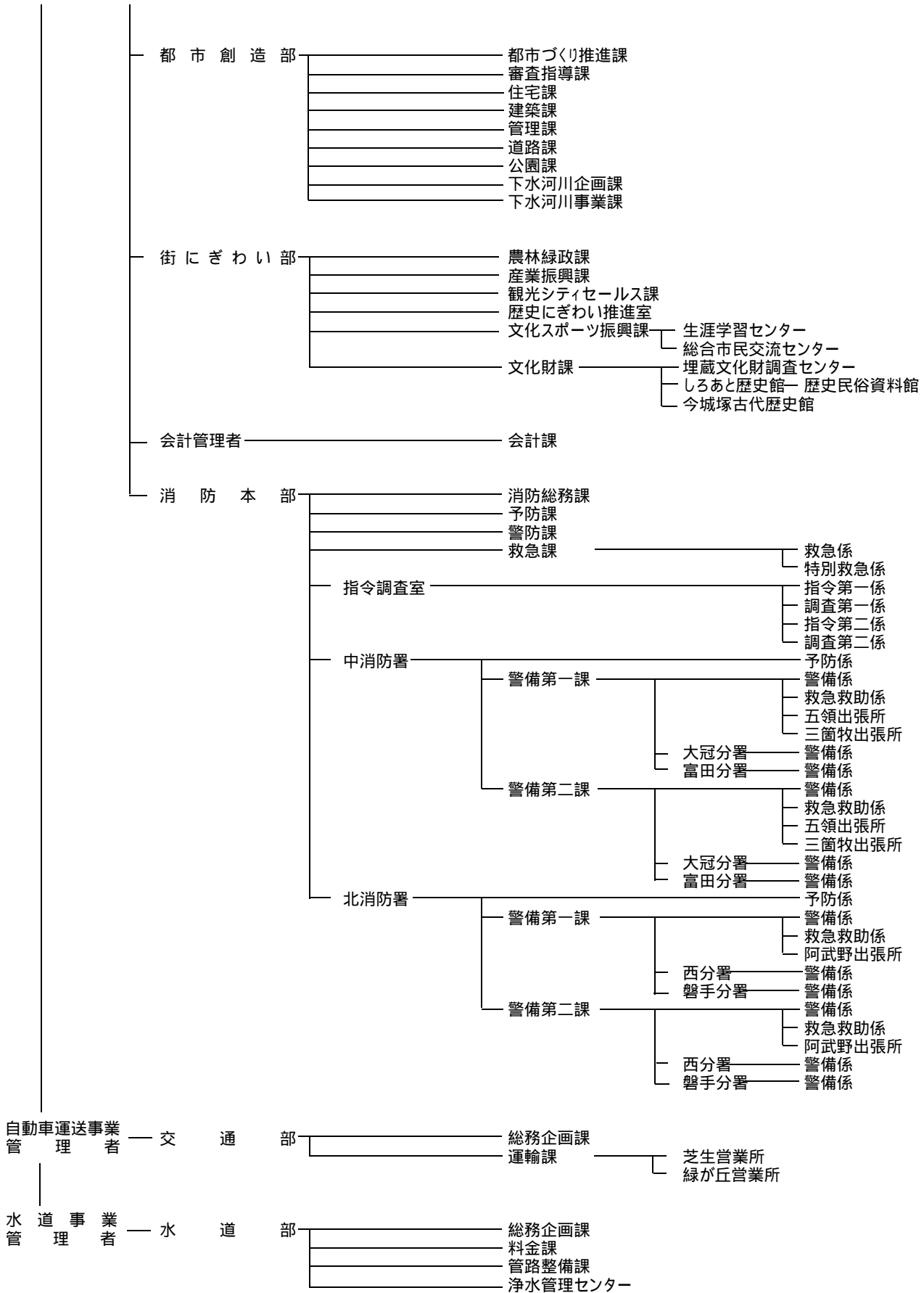

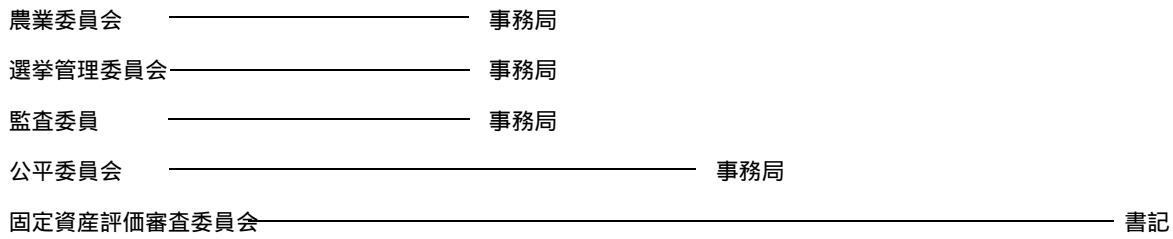
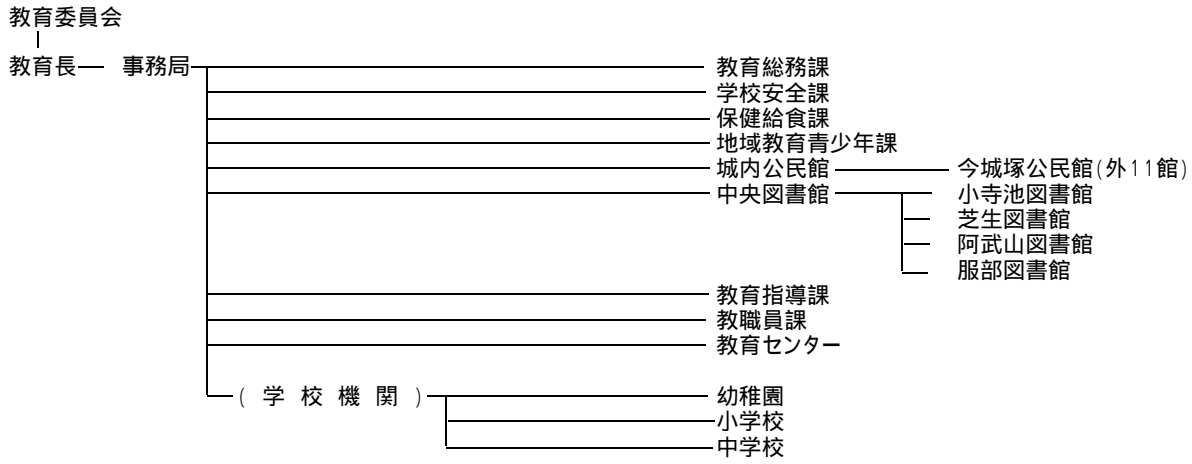

資料: 総合戦略部みらい創生室

(2) 総務部税務 4 課の事務分掌

(令和元年 8 月 13 日現在)

課	事 務 分 掌
税制課	<ul style="list-style-type: none">(1) 税に関する諸制度の調査、研究等に関する事。(2) 市税の総括及び税務統計に関する事。(3) 市税制度の啓発その他税制に関する事。(4) 所管に係る市税の証明及び閲覧に関する事。(5) 固定資産評価審査委員会との連絡に関する事。(6) 法人市民税、固定資産税（償却資産に係るものに限る。）、軽自動車税、市たばこ税、特別土地保有税、入湯税及び事業所税の賦課に関する事。(7) 償却資産の評価に関する事。(8) 償却資産課税台帳の整備及び保管に関する事。(9) 所管に係る税の課税計画及び調査に関する事。(10) 地方消費税交付金その他所管に係る交付金に関する事。(11) 原動機付自転車及び小型特殊自動車の標識に関する事。
市民税課	<ul style="list-style-type: none">(1) 個人市民税及び府民税の賦課に関する事。(2) 府民税の報告及び徴収委託金に関する事。(3) 所管に係る税の課税計画及び調査に関する事。(4) その他個人市民税及び府民税に関する事。
資産税課	<ul style="list-style-type: none">(1) 固定資産税（償却資産に係るものを除く。）及び都市計画税の賦課に関する事。(2) 所管に係る税の課税計画及び調査に関する事。(3) 土地の評価に関する事。(4) 土地課税台帳の整備及び保管に関する事。(5) 評価用地籍図等の整備に関する事。(6) 家屋の評価に関する事。(7) 家屋課税台帳の整備及び保管に関する事。
収納課	<ul style="list-style-type: none">(1) 市税等の収納及び徴収に関する事。(2) 徴税の計画及び調査に関する事。(3) 市税等の過誤納金の還付に関する事。(4) 督促及び滞納処分に関する事。(5) 市税等の徴収嘱託及び受託に関する事。(6) 市税等の不納欠損処分に関する事。(7) 債権（市税等に係るものを除く。以下同じ。）の管理の総括に関する事。(8) 債権の管理に係る調査及び研究に関する事。(9) 徴収金の収納の促進に関する事。(10) 徴収が困難なものとして市長が指定した債権に係る滞納処分並びに地方自治法施行令（昭和 22 年政令第 16 号）第 171 条の 2 第 2 号及び第 3 号に掲げる措置に関する事。(11) その他債権の管理に関する事。

(3) 総務部税務4課の人員の配置

(令和元年8月13日現在)

	課		チーム				合計		
	課	課長・主幹	チーム	課長代理・副主幹	主査	チーム員		小計	
税務長 1	税制課	1	税制チーム	1		2	3	17	
			償却・法人チーム	1		5	6		
			諸税・証明チーム		1	6	7		
	小計	1		小計	2	1	13	16	23
	市民税課	1	課税第一チーム		1	4	5		
			課税第二チーム		1	2	3		
			課税第三チーム		1	4	5		
			課税第四チーム	1	1	7	9		
	小計	1		小計	1	4	17	22	30
	資産税課	1	賦課チーム	1		8	9		
			土地チーム	2	1	6	9		
			家屋チーム		2	9	11		
	小計	1		小計	3	3	23	29	29
	収納課	1	収納管理チーム	2	1	7	10		
			徴収第一チーム		1	5	6		
			徴収第二チーム		1	5	6		
			徴収特別対策チーム		1	5	6		
小計	1		小計	2	4	22	28	99	
合計	4		合計	8	12	75	95		

税務長は税制課長を兼務。

(4) 税務職員に関する調

(令和元年8月13日現在)

課		税務4課全体	税制課	市民税課	資産税課	収納課
年齢区分・年齢						
年齢区分	歳以上 歳未満 ~ 25	2 人	0 人	2 人	0 人	0 人
	25 ~ 30	15	2	4	4	5
	30 ~ 35	24	4	5	8	7
	35 ~ 40	28	3	6	12	7
	40 ~ 45	9	2	1	2	4
	45 ~ 50	10	3	2	1	4
	50 ~	11	3	3	3	2
	計	99	17	23	30	29
年齢	平均	37.7歳	41.6歳	36.0歳	36.8歳	37.7歳
	最高	64	64	59	62	64
	最低	22	25	22	26	27
税務経験年数区分	年以上 年未満 ~ 1	10 人	3 人	1 人	3 人	3 人
	1 ~ 4	19	2	5	7	5
	4 ~ 8	35	6	8	9	12
	8 ~ 12	19	1	5	6	7
	12 ~ 16	11	2	3	5	1
	16 ~ 20	3	2	1	0	0
	20 ~ 24	1	1	0	0	0
	24 ~ 28	0	0	0	0	0
	28 ~	1	0	0	0	1
計	99	17	23	30	29	
税務経験年数	平均	7.1年	7.9年	7.2年	6.7年	6.9年
	最高	32.9	20.9	18.6	15.6	32.9
	最低	0.1	0.1	0.1	0.1	0.1
市在職年数	平均	13.2年	17.0年	11.7年	13.3年	12.3年
	最高	46.4	46.4	35.4	43.4	46.4
	最低	1.4	3.4	1.4	3.4	1.4

(5) 令和元年度市税の一覧

区分 税目	課税客体・納税義務者	賦課期日等			
市民税	<ul style="list-style-type: none"> ・ 市内に住所を有する個人(均等割・所得割) ・ 市内に事務所、事業所または家屋敷を有する個人で、市内に住所を有しないもの(均等割) ・ 市内に事務所又は事業所を有する法人(均等割・法人税割) ・ 市内に寮、宿泊所、クラブその他これらに類する施設を有する法人で、市内に事務所又は事業所を有しないもの(均等割) ・ 法人課税信託の引受けを行うことにより法人税を課される個人で市内に事務所又は事業所を有するもの(法人税割) <p style="margin-left: 40px;">法人でない社団又は財団で代表者又は管理人の定めがあり、かつ収益事業を行うものは法人とみなして課税</p>	(個人) 1月1日			
固定資産税	<table style="border: none;"> <tr> <td style="border: none; padding-right: 10px;"> 固定資産 土地 家屋 償却資産 </td> <td style="border: none; padding-left: 10px;"> } } </td> <td style="border: none; vertical-align: middle;"> 当該固定資産の所有者 </td> </tr> </table>	固定資産 土地 家屋 償却資産	} }	当該固定資産の所有者	1月1日
固定資産 土地 家屋 償却資産	} }	当該固定資産の所有者			
都市計画税	市街化区域の土地・家屋	当該土地・家屋の所有者 1月1日			
入湯税	鉱泉浴場における入湯	入湯客			
市たばこ税	たばこの販売 卸売販売業者等				
特別土地保有税	土地の保有又は取得 平成15年度以降の土地の保有又は取得に対する新たな課税は停止	・ 保有 1月1日 ・ 取得 1月1日 又は7月1日			

税 率 等	納税の方法及び申告期限	納 期																					
<ul style="list-style-type: none"> ・均等割 3,500円 ・所得割 6% * 定率による税額控除 平成19年度より廃止 ・法人均等割 <table border="1"> <thead> <tr> <th>区 分</th> <th>従業者数</th> <th>税率(年額)</th> </tr> </thead> <tbody> <tr> <td>資本金等の額が50億円を 超える法人</td> <td>50人超 50人以下</td> <td>360万円 49万2千円</td> </tr> <tr> <td>資本金等の額が10億円を 超え50億円以下である法人</td> <td>50人超 50人以下</td> <td>210万円 49万2千円</td> </tr> <tr> <td>資本金等の額が1億円を 超え10億円以下である法人</td> <td>50人超 50人以下</td> <td>48万円 19万2千円</td> </tr> <tr> <td>資本金等の額が1千万円を 超え1億円以下である法人</td> <td>50人超 50人以下</td> <td>18万円 15万6千円</td> </tr> <tr> <td>資本金等の額が1千万円以 下の法人</td> <td>50人超</td> <td>14万4千円</td> </tr> <tr> <td>上記以外の法人</td> <td></td> <td>6万円</td> </tr> </tbody> </table> <ul style="list-style-type: none"> ・法人税割 $\frac{14.7}{100}$ (平成26年9月30日までに開始した事業年度分) $\frac{12.1}{100}$ (令和元年9月30日までに開始した事業年度分) $\frac{8.4}{100}$ (令和元年10月1日以後に開始する事業年度分) 	区 分	従業者数	税率(年額)	資本金等の額が50億円を 超える法人	50人超 50人以下	360万円 49万2千円	資本金等の額が10億円を 超え50億円以下である法人	50人超 50人以下	210万円 49万2千円	資本金等の額が1億円を 超え10億円以下である法人	50人超 50人以下	48万円 19万2千円	資本金等の額が1千万円を 超え1億円以下である法人	50人超 50人以下	18万円 15万6千円	資本金等の額が1千万円以 下の法人	50人超	14万4千円	上記以外の法人		6万円	<p>普通徴収</p> <p>給与からの特別徴収 給与支払報告書 提出期限 1月31日 異動届出書 提出期限 徴収義務がなくなる事由が発生した月の翌月の10日</p> <p>公的年金からの特別徴収</p> <p>個人申告書 申告期限 3月15日</p> <p>(法人) 申告納付 法人税申告期限</p> <p>確定分 事業年度終了の日から2か月以内</p>	<p>普通徴収 第1期 6月1日～6月30日 第2期 8月1日～8月31日 第3期 10月1日～10月31日 第4期 1月1日～1月31日</p> <p>給与特別徴収 毎月(6月～翌年5月)分徴収の翌月10日</p> <p>公的年金特別徴収 (仮徴収4月6月8月、本徴収10月12月翌2月) 各年金給付の際に徴収した翌月10日</p> <p>(法人) 申告期限と同じ</p>
区 分	従業者数	税率(年額)																					
資本金等の額が50億円を 超える法人	50人超 50人以下	360万円 49万2千円																					
資本金等の額が10億円を 超え50億円以下である法人	50人超 50人以下	210万円 49万2千円																					
資本金等の額が1億円を 超え10億円以下である法人	50人超 50人以下	48万円 19万2千円																					
資本金等の額が1千万円を 超え1億円以下である法人	50人超 50人以下	18万円 15万6千円																					
資本金等の額が1千万円以 下の法人	50人超	14万4千円																					
上記以外の法人		6万円																					
<ul style="list-style-type: none"> ・課税標準の $\frac{1.4}{100}$ ・免税点 土地・・・30万円未満 家屋・・・20万円未満 償却資産・・・150万円未満 	<p>普通徴収</p> <p>償却資産の申告 1月31日</p>	<p>第1期 5月1日～5月31日 第2期 7月1日～7月31日 第3期 9月1日～9月30日 第4期 12月1日～12月25日</p>																					
土地・家屋の課税標準の $\frac{0.3}{100}$	普通徴収	固定資産税の納期と同じ																					
1人1日について・宿泊する者 150円 ・宿泊しない者 75円	特別徴収 翌月15日	申告期限と同じ																					
・1,000本につき 5,692円 ・旧三級品の紙巻たばこは、令和元年10月1日から1,000本につき 5,692円	申告納付 翌月末日 普通徴収	申告期限と同じ																					
<ul style="list-style-type: none"> ・保有 土地の取得価額の $\frac{1.4}{100}$ 免税点 本則・・・5,000㎡未満 ・取得 土地の取得価額の $\frac{3}{100}$ 免税点 本則・・・5,000㎡未満 	<p>申告納付</p> <p>保 有 5月31日</p> <p>取 得 $\left\{ \begin{array}{l} 2月末日 \\ 8月31日 \end{array} \right.$</p>	申告期限と同じ																					

税 目 / 区 分	課税客体・納税義務者	賦課期日等
<p>軽自動車税 種別割</p> <p>令和元年10月1日に、 軽自動車の取得時 に課されてきた 自動車取得税 (府税)が廃止され、 軽自動車税環境性 能割が創設された。</p> <p>同時に、 軽自動車税は、 軽自動車税種別割 に名称変更となる。</p>	<p>原動機付自転車</p> <p>小型特殊自動車</p> <p>二輪の小型自動車</p> <p>軽自動車</p> <p>所有者又は使用者</p>	<p>4月1日</p>
<p>軽自動車税 環境性能割</p>	<p>三輪以上の 軽自動車</p> <p>取得者</p>	
<p>事業所税</p>	<p>事業所等において 法人又は個人が行 う事業</p> <p>当該事業を行う者</p>	<p>(免税点等の判定日)</p> <p>法人...事業年度終了の日</p> <p>個人...12月31日</p>
<p>交付金</p>	<p>国・地方公共団体 所有の固定資産で 貸付資産等</p> <p>国・地方公共団体</p>	<p>前年3月31日</p>

税 率 等				納税の方法及び申告期限	納 期			
原動機 付自転車	50cc以下	年額2,000円		普通徴収	5月1日～5月31日			
	50cc超90cc以下	年額2,000円						
	90cc超125cc以下	年額2,400円						
	ミニカー	年額3,700円						
小型特殊自動車	農耕作業用のもの	年額2,400円				取得申告 新たに所有者等となっ た日から15日以内		
	その他のもの	年額5,900円						
二輪の小型自動車	年額6,000円							
軽自動車	二輪のもの		年額3,600円				廃車申告 所有者等でなくなった日 から30日以内	
	軽自動車（三輪・四輪） 初めて道路運送車両法による車両番号の指定を受けた年月（初年度検査年月）により税率が異なります。							
	重課 （三輪・四輪） （660cc以下）	旧税率	新税率					重課税率
		初年度検査年月が平成27年3月まで	初年度検査年月が平成27年4月以降	、のうち、初年度検査年月から13年を超えた車両				
	3輪	3,100円	3,900円	4,600円				
	4輪乗用自家用	7,200円	10,800円	12,900円				
	4輪乗用営業用	5,500円	6,900円	8,200円				
	4輪貨物自家用	4,000円	5,000円	6,000円				
	4輪貨物営業用	3,000円	3,800円	4,500円				
	上の表の新税率の対象車両のうち、平成30年4月1日から平成31年3月31日までに新規取得した一定の環境性能を有する電気自動車や燃費基準達成車など（新車に限る）については、取得の翌年度（平成31年度）に限り税率が軽減され、次の表のいずれかの税率が適用されます。							
	軽減 （三輪・四輪） （660cc以下）	概ね25%軽減	概ね50%軽減	概ね75%軽減				
		（乗用）平成32年度燃費基準+10%達成車 （貨物）平成27年度燃費基準+15%達成車	（乗用）平成32年度燃費基準+30%達成車 （貨物）平成27年度燃費基準+35%達成車	電気自動車及び天然ガス自動車 （平成30年排出ガス規制適合または平成21年排出ガス基準値から窒素酸化物10%低減）				
	3輪	3,000円	2,000円	1,000円				
	4輪乗用自家用	8,100円	5,400円	2,700円				
4輪乗用営業用	5,200円	3,500円	1,800円					
4輪貨物自家用	3,800円	2,500円	1,300円					
4輪貨物営業用	2,900円	1,900円	1,000円					
取得価格 （免税点は 5.0万円以下）	区分		税率(1)		申告納付 ・車両番号の指定のとき ・自動車検査証の記入を受けるべき 事由があった日から15日以内 ・取得の日から15日以内			
			自家用	営業用				
	電気軽自動車・天然ガス軽自動車		非課税	非課税				
	ガソリン軽自動車 （ハイブリッド車 含む）(2)	乗用	令和2年度燃費基準+10%達成	1%		0.5%		
		貨物用	平成27年度燃費基準+20%達成					
	上記以外	乗用	令和2年度燃費基準達成	2%		1%		
		貨物用	平成27年度燃費基準+15%達成					
			平成27年度燃費基準+10%達成	2%		2%		
			(1) 令和元年10月1日から令和2年9月30日までの間に取得した自家用乗用車については、上記税率より1%軽減					
			(2) 平成30年排出ガス基準50%低減又は平成17年排出ガス基準75%低減達成車					
資産割	各事業所床面積の合計面積1㎡につき 600円		申告納付		申告期限と同じ			
従業者割	免税点.....1,000㎡以下		法人...事業年度終了の 日から2か月以内					
	従業者給与総額の 100		個人...翌年の3月15日					
	免税点.....100人以下							
算定標準額の 1.4 100					6月30日			

(6) 税率等の変遷

年度		昭和56			57	58	
区分							
市 民 税	個人	所得割	課税標準額	税率	速算控除額	同左	同左
			30万円以下の額	2%	0円		
			30万円を超える額	3%	3,000円		
			45万円を超える額	4%	7,500円		
			70万円を超える額	5%	14,500円		
			100万円を超える額	6%	24,500円		
			130万円を超える額	7%	37,500円		
			230万円を超える額	8%	60,500円		
			370万円を超える額	9%	97,500円		
			570万円を超える額	10%	154,500円		
950万円を超える額	11%		249,500円				
1900万円を超える額	12%		439,500円				
2900万円を超える額	13%		729,500円				
4900万円を超える額	14%	1,219,500円					
	均等割	1,500円			同左	同左	
	法人税割	$\frac{14.5}{100}$ (S56.7.31以前)	$\frac{14.7}{100}$ (S56.8.1より適用)	$\frac{14.7}{100}$	同左		
市 民 税	法人	均等割	区 分	従業者数	税率(年額)	同左	同左
			資本の金額又は出資金額が50億円を超える法人	100人超	100万円		
			資本の金額又は出資金額が10億円を超え50億円以下である法人	100人超	56万円		
			資本の金額又は出資金額が10億円を超える法人	100人以下	13万4千円		
			資本の金額又は出資金額が1億円を超え10億円以下である法人	100人超	13万4千円		
				100人以下	4万円		
			資本の金額又は出資金額が1千万円を超え1億円以下である法人		4万円		
			上記以外の法人等		1万3千円		
			区 分	従業者数	税率(年額)		
			資本等の金額が50億円を超える法人	50人超	150万円		
	50人以下		27万円				
資本等の金額が10億円を超え50億円以下である法人	50人超		100万円				
	50人以下		27万円				
資本等の金額が1億円を超え10億円以下である法人	50人超	27万円					
	50人以下	10万円					
資本等の金額が1千万円を超え1億円以下である法人	50人超	10万円					
	50人以下	8万円					
資本等の金額が千万円以下である法人等	50人超	8万円					
	50人以下	2万7千円					
固定 資産 税	税率	$\frac{1.4}{100}$			同左	同左	
	免税点	土地	15万円			同左	同左
		家屋	8万円			同左	同左
		償却資産	100万円			同左	同左
軽 自 動 車 税	税率	・原動機付自転車	50cc以下	700円	同左	同左	
			50cc超90cc以下	1100円			
			90cc超	1450円			
		・軽自動車 二輪のもの		2200円			
			三輪のもの	2850円			
			四輪以上(乗用) 営業用	5200円			
				自家用			6500円
			四輪以上(貨物) 営業用	2900円			
				自家用			3650円
			専ら雪上を走行するもの	2200円			
・小型特殊自動車 農耕作業用		1450円					
	その他のもの	4300円					
	・二輪の小型自動車		3650円				

年度		平成元,2			3,4,5			
区分								
市 民 税	個人	所得割	課税標準額	税率	速算控除額	課税標準額	税率	速算控除額
			120万円以下の額	3%	0円	160万円以下の額	3%	0円
			120万円を超える額	8%	60,000円	160万円を超える額	8%	80,000円
			500万円を超える額	11%	210,000円	550万円を超える額	11%	245,000円
		均等割	2,000円			同 左		
		法人税割	$\frac{14.7}{100}$			同 左		
		法人	均等割	区 分	従業者数	税率(年額)	同 左	
	資本等の金額が50億円を超える法人			50人超	360万円			
				50人以下	48万円			
	資本等の金額が10億円を超え50億円以下である法人			50人超	210万円			
50人以下				48万円				
資本等の金額が1億円を超え10億円以下である法人	50人超			48万円				
	50人以下			18万円				
資本等の金額が1千万円を超え1億円以下である法人	50人超	18万円						
	50人以下	14万4千円						
資本等の金額が千万円以下である法人	50人超	14万4千円						
		上記以外の法人等		4万8千円				
固定 資産 税	税率		$\frac{1.4}{100}$			同 左		
	免税点	土地	15万円			30万円		
		家屋	8万円			20万円		
		償却資産	100万円			150万円		
軽 自 動 車 税	税率	・原動機付自転車	50cc以下	1000円	同 左			
			50cc超90cc以下	1200円				
			90cc超	1600円				
			三輪以上(ミニカー)	2500円				
		・軽自動車	二輪のもの	2400円				
			三輪のもの	3100円				
			四輪以上(乗用) 営業用	5500円				
			自家用	7200円				
			四輪以上(貨物) 営業用	3000円				
			自家用	4000円				
	専ら雪上を走行するもの	2400円						
	・小型特殊自動車 農耕作業用	1600円						
	その他のもの	4700円						
	・二輪の小型自動車	4000円						

6			7			8		
課税標準額			課税標準額			課税標準額		
税率			税率			税率		
速算控除額			速算控除額			速算控除額		
同 左			200万円以下の額			200万円以下の額		
			3%			3%		
			0円			0円		
			200万円を超える額			200万円を超える額		
			8%			8%		
			100,000円			100,000円		
			700万円を超える額			700万円を超える額		
			11%			11%		
			310,000円			310,000円		
特別減税 平成6年度の個人市・府民税所得割の20% (20万円を超える場合は20万円を限度とする。)を控除する。			特別減税 平成7年度の個人市・府民税所得割の15% (2万円を超える場合は2万円を限度とする。)を控除する。			特別減税 平成8年度の個人市・府民税所得割の15% (2万円を超える場合は2万円を限度とする。)を控除する。		
同 左			同 左			2,500円		
同 左			同 左			同 左		
区 分			従業者数 (年額)					
資本等の金額が50億円を超える法人			50人超			360万円		
			50人以下			49万2千円		
資本等の金額が10億円を超え50億円以下である法人			50人超			210万円		
			50人以下			49万2千円		
資本等の金額が1億円を超え10億円以下である法人			50人超			48万円		
			50人以下			19万2千円		
資本等の金額が千万円を超え1億円以下である法人			50人超			18万円		
			50人以下			15万6千円		
資本等の金額が千万円以下の法人			50人超			14万4千円		
上記以外の法人等						6万円		
同 左			同 左			同 左		
同 左			同 左			同 左		
同 左			同 左			同 左		
同 左			同 左			同 左		
同 左			同 左			同 左		

区分		年度	9	10		
市 民 税	個人	所得割	課税標準額	税率	速算控除額	同 左
			200万円以下の額	3%	0円	
			200万円を超える額	8%	100,000円	
			700万円を超える額	12%	380,000円	
		均等割		2,500円		同 左
		法人税割		$\frac{14.7}{100}$		同 左
	法人	均等割	区 分	従業者数	税率(年額)	同 左
			資本等の金額が50億円を超える法人	50人超	360万円	
				50人以下	49万2千円	
			資本等の金額が10億円を超え50億円以下である法人	50人超	210万円	
50人以下				49万2千円		
資本等の金額が1億円を超え10億円以下である法人			50人超	48万円		
			50人以下	19万2千円		
資本等の金額が千円を超え1億円以下である法人			50人超	18万円		
	50人以下	15万6千円				
資本等の金額が千円以下の法人	50人超	14万4千円				
上記以外の法人等		6万円				
固定資産税	税率		$\frac{1.4}{100}$		同 左	
免 税 点	土地		30万円		同 左	
	家屋		20万円		同 左	
	償却資産		150万円		同 左	
軽自動車税	税率				同 左	
		・原動機付自転車	50cc以下	1000円		
			50cc超90cc以下	1200円		
			90cc超	1600円		
			三輪以上(ミニカー)	2500円		
		・軽自動車	二輪のもの	2400円		
			三輪のもの	3100円		
			四輪以上(乗用)	営業用 5500円 自家用 7200円		
			四輪以上(貨物)	営業用 3000円 自家用 4000円		
			専ら雪上を走行するもの	2400円		
		・小型特殊自動車	農耕作業用	1600円		
			その他のもの	4700円		
		・二輪の小型自動車		4000円		

11, 12, 13, 14, 15			16, 17	18	19																										
<table border="1"> <thead> <tr> <th>課税標準額</th> <th>税率</th> <th>速算控除額</th> </tr> </thead> <tbody> <tr> <td>200万円以下の額</td> <td>3%</td> <td>0円</td> </tr> <tr> <td>200万円を超える額</td> <td>8%</td> <td>100,000円</td> </tr> <tr> <td>700万円を超える額</td> <td>10%</td> <td>240,000円</td> </tr> </tbody> </table> <p>定率減税 当該年度の個人市・府民税所得割の15% (4万円を超える場合は4万円を限度とする。) を控除する。</p>			課税標準額	税率	速算控除額	200万円以下の額	3%	0円	200万円を超える額	8%	100,000円	700万円を超える額	10%	240,000円	同 左	<table border="1"> <thead> <tr> <th>課税標準額</th> <th>税率</th> <th>速算控除額</th> </tr> </thead> <tbody> <tr> <td>200万円以下の額</td> <td>3%</td> <td>0円</td> </tr> <tr> <td>200万円を超える額</td> <td>8%</td> <td>100,000円</td> </tr> <tr> <td>700万円を超える額</td> <td>10%</td> <td>240,000円</td> </tr> </tbody> </table> <p>定率減税 平成18年度の個人市・府民税所得割の7.5% (限度額2万円) を控除する。</p>			課税標準額	税率	速算控除額	200万円以下の額	3%	0円	200万円を超える額	8%	100,000円	700万円を超える額	10%	240,000円	$\frac{6}{100}$ 税源移譲
課税標準額	税率	速算控除額																													
200万円以下の額	3%	0円																													
200万円を超える額	8%	100,000円																													
700万円を超える額	10%	240,000円																													
課税標準額	税率	速算控除額																													
200万円以下の額	3%	0円																													
200万円を超える額	8%	100,000円																													
700万円を超える額	10%	240,000円																													
同 左			3,000円	同 左																											
同 左			同 左	同 左																											
同 左			同 左	同 左																											
同 左			同 左	同 左																											
同 左			同 左	同 左																											
同 左			同 左	同 左																											
同 左			同 左	同 左																											

区分		年度		20,21,22,23,24,25	26	
		市 民 税	個人	所得割		$\frac{6}{100}$
均等割				3,000円	3,500円	
法人	法人税割			$\frac{14.7}{100}$	$\frac{12.1}{100}$ (平成26年10月1日以後に開始する事業年度分から適用)	
	均等割		区 分	従業者数	税率(年額)	同 左
			資本金等の額が50億円を超える法人	50人超	360万円	
				50人以下	49万2千円	
			資本金等の額が10億円を超え50億円以下である法人	50人超	210万円	
				50人以下	49万2千円	
			資本金等の額が1億円を超え10億円以下である法人	50人超	48万円	
				50人以下	19万2千円	
資本金等の額が100万円を超え1億円以下である法人		50人超	18万円			
	50人以下	15万6千円				
資本金等の額が100万円以下の法人	50人超	14万4千円				
上記以外の法人		6万円				
固定資産税	税率			$\frac{1.4}{100}$	同 左	
	免税点	土地		30万円	同 左	
		家屋		20万円	同 左	
		償却資産		150万円	同 左	
軽自動車税	税率				同 左	
			・原動機付自転車 50cc以下	1000円		
			50cc超90cc以下	1200円		
			90cc超	1600円		
			三輪以上(ミニカー)	2500円		
			・軽自動車 二輪のもの	2400円		
			三輪のもの	3100円		
			四輪以上(乗用) 営業用	5500円		
			自家用	7200円		
			四輪以上(貨物) 営業用	3000円		
自家用			4000円			
専ら雪上を走行するもの	2400円					
・小型特殊自動車 農耕作業用	1600円					
その他のもの	4700円					
・二輪の小型自動車	4000円					

27		28・29・30	
同 左		同 左	
同 左		同 左	
同 左		同 左	
同 左		同 左	
同 左		同 左	
同 左		同 左	
同 左		同 左	
同 左		同 左	
<ul style="list-style-type: none"> ・原動機付自転車 50cc以下 1000円 50cc超90cc以下 1200円 90cc超 1600円 三輪以上(ミニカー) 2500円 ・軽自動車 二輪のもの 2400円 	<ul style="list-style-type: none"> ・原動機付自転車 50cc以下 2000円 50cc超90cc以下 2000円 90cc超 2400円 三輪以上(ミニカー) 3700円 ・軽自動車 二輪のもの 3600円 		
平成27年3月31日以前に初めて道路運送車両法による車両番号の指定を受けた	平成27年3月31日以前に初めて道路運送車両法による車両番号の指定を受けた		
<ul style="list-style-type: none"> ・軽自動車 三輪のもの 3100円 四輪以上(乗用) 営業用 5500円 自家用 7200円 四輪以上(貨物) 営業用 3000円 自家用 4000円 	<ul style="list-style-type: none"> ・軽自動車 三輪のもの 同左 四輪以上(乗用) 営業用 同左 自家用 同左 四輪以上(貨物) 営業用 同左 自家用 同左 		
平成27年4月1日以降に初めて道路運送車両法による車両番号の指定を受けた	平成27年4月1日以降に初めて道路運送車両法による車両番号の指定を受けた		
<ul style="list-style-type: none"> ・軽自動車 三輪のもの 3900円 四輪以上(乗用) 営業用 6900円 自家用 10800円 四輪以上(貨物) 営業用 3800円 自家用 5000円 	<ul style="list-style-type: none"> ・軽自動車 三輪のもの 同左 四輪以上(乗用) 営業用 同左 自家用 同左 四輪以上(貨物) 営業用 同左 自家用 同左 		
* その他、重課税率又は軽課税率(グリーン化特例)適用対象車両に関する税率については、P.81参照のこと。			
<ul style="list-style-type: none"> ・小型特殊自動車 農耕作業用 1600円 その他のもの 4700円 ・二輪の小型自動車 4000円 	<ul style="list-style-type: none"> ・小型特殊自動車 農耕作業用 2400円 その他のもの 5900円 ・二輪の小型自動車 6000円 		

年度		令和元			
区分					
市 民 税	個人	所得割	$\frac{6}{100}$		
		均等割	3,500円		
	法人	法人税割	$\frac{8.4}{100}$	(令和元年10月1日以後に開始する事業年度分から適用)	
		均等割	区分	従業者数	税率(年額)
			資本金等の額が50億円を超える法人	50人超	360万円
				50人以下	49万2千円
			資本金等の額が10億円を超え50億円以下である法人	50人超	210万円
				50人以下	49万2千円
			資本金等の額が1億円を超え10億円以下である法人	50人超	48万円
				50人以下	19万2千円
資本金等の額が1千万円を超え1億円以下である法人	50人超		18万円		
	50人以下	15万6千円			
資本金等の額が1千万円以下の法人	50人超	14万4千円			
上記以外の法人		6万円			
固定資産税	税率		$\frac{1.4}{100}$		
	免税点	土地	30万円		
		家屋	20万円		
	償却資産	150万円			
軽自動車税	種別割	・原動機付自転車	50cc以下 2000円		
			50cc超90cc以下 2000円		
		90cc超 2400円			
		三輪以上(ミニカー) 3700円			
・軽自動車		二輪のもの 3600円			
平成27年3月31日以前に初めて道路運送車両法による車両番号の指定を受けた					
・軽自動車		三輪のもの 3100円			
		四輪以上(乗用) 営業用 5500円 自家用 7200円			
		四輪以上(貨物) 営業用 3000円 自家用 4000円			
平成27年4月1日以降に初めて道路運送車両法による車両番号の指定を受けた					
・軽自動車	三輪のもの 3900円				
	四輪以上(乗用) 営業用 6900円 自家用 10800円				
	四輪以上(貨物) 営業用 3800円 自家用 5000円				
*その他、重課税率又は軽課税率(グリーン化特例)適用対象車両に関する税率については、P.81参照のこと。					
・小型特殊自動車	農耕作業用 2400円 その他のもの 5900円				
・二輪の小型自動車	6000円				
環境性能割	*環境性能割については、P.80、81参照のこと。				

年度		昭和56年	57	58	
区分					
市たばこ税	税	(市たばこ消費税)			
	率	$\frac{18.1}{100}$	同 左	同 左	
	その他	1本単価 8円15銭1厘	1本単価 8円59銭	1本単価 8円67銭	
電気税	税				
	率	$\frac{5}{100}$	同 左	同 左	
	その他	免税点 3,600円	同 左	同 左	
ガス税	税				
	率	$\frac{2}{100}$	同 左	同 左	
	その他	免税点 10,000円	(S57.6.1 から適用) 免税点 12,000円	免税点 12,000円	
木材引取税	税率	$\frac{2}{100}$	同 左	同 左	
特別土地保有税	税率	取得 $\frac{3}{100}$ 保有 $\frac{1.4}{100}$	同 左	同 左	
広告税	税率	・ネオンサイン電光等による広告 表示面積3.3㎡又はその端数に ついて ...1,200円 ・建植看板、野立看板又はこれに類する ものによる広告 表示面積3.3㎡又はその端数について...960円	同 左	同 左	
入湯税	税率	(This row is crossed out with a diagonal line)			
事業所税	税率	区 分		税率	免税点
		事業に 係るもの	資産割	500 (円/㎡)	1,000㎡ 以下
			従業者割	$\frac{0.25}{100}$	100人 以下
		新增設に係るもの		6,000 (円/㎡)	2,000㎡ 以下
		昭和51年度より課税開始			
都市計画税	税率	$\frac{0.3}{100}$	同 左	同 左	

59	60	61,62,63											
同 左	従価割 $\frac{14.3}{100}$	従価割 $\frac{14.3}{100}$											
1本単価 9円50銭2厘	従量割 千本につき350円	従量割 千本につき640円											
同 左	同 左	同 左											
同 左	同 左	同 左											
同 左	同 左	同 左											
免税点 10,000円	同 左	同 左											
同 左	同 左	同 左											
同 左	同 左	同 左											
同 左	同 左	同 左											
		昭和61年～ 宿泊する者 150円 宿泊しない者 75円											
同 左	同 左	<table border="1"> <thead> <tr> <th>区 分</th> <th>税 率</th> <th>免税点</th> </tr> </thead> <tbody> <tr> <td rowspan="2">事業に 係るもの</td> <td>資産割 600 (円/㎡)</td> <td>1,000㎡ 以下</td> </tr> <tr> <td>従業者 割 $\frac{0.25}{100}$</td> <td>100人 以下</td> </tr> <tr> <td>新增設に係る もの</td> <td>6,000 (円/㎡)</td> <td>2,000㎡ 以下</td> </tr> </tbody> </table>	区 分	税 率	免税点	事業に 係るもの	資産割 600 (円/㎡)	1,000㎡ 以下	従業者 割 $\frac{0.25}{100}$	100人 以下	新增設に係る もの	6,000 (円/㎡)	2,000㎡ 以下
区 分	税 率	免税点											
事業に 係るもの	資産割 600 (円/㎡)	1,000㎡ 以下											
	従業者 割 $\frac{0.25}{100}$	100人 以下											
新增設に係る もの	6,000 (円/㎡)	2,000㎡ 以下											
同 左	同 左	同 左											

年度		平成元,2	3,4,5,6,7,8	9,10																	
区分																					
市たばこ税	税	(市たばこ税に変更)																			
	率	1,000本につき1,997円 (旧3級品の紙巻たばこ 1,000本につき948円)	1,000本につき1,997円 (旧3級品の紙巻たばこ 1,000本につき948円)	1,000本につき2,434円 (旧3級品の紙巻たばこ 1,000本につき1,155円)																	
電気税	率	廃止																			
	その他																				
ガス税	率	廃止																			
	その他																				
木材引取税	率	廃止																			
特別土地保有税	率	取得 $\frac{3}{100}$ 保有 $\frac{1.4}{100}$	同左	同左																	
広告税	率	<ul style="list-style-type: none"> ・ネオンサイン電光等による広告 表示面積3.3㎡又はその端数について...1,200円 ・建植看板、野立看板又はこれに類するものによる広告 表示面積3.3㎡又はその端数について...960円 	廃止																		
入湯税	率	昭和61年～ 宿泊する者 150円 宿泊しない者 75円	同左	同左																	
事業所税	率	<table border="1"> <thead> <tr> <th colspan="2">区 分</th> <th>税 率</th> <th>免税点</th> </tr> </thead> <tbody> <tr> <td rowspan="2">事業に係るもの</td> <td>資産割</td> <td>600 (円/㎡)</td> <td>1,000㎡ 以下</td> </tr> <tr> <td>従業者割</td> <td>$\frac{0.25}{100}$</td> <td>100人 以下</td> </tr> <tr> <td colspan="2">新增設に係るもの</td> <td>6,000 (円/㎡)</td> <td>2,000㎡ 以下</td> </tr> </tbody> </table>			区 分		税 率	免税点	事業に係るもの	資産割	600 (円/㎡)	1,000㎡ 以下	従業者割	$\frac{0.25}{100}$	100人 以下	新增設に係るもの		6,000 (円/㎡)	2,000㎡ 以下	同左	同左
		区 分		税 率	免税点																
		事業に係るもの	資産割	600 (円/㎡)	1,000㎡ 以下																
従業者割	$\frac{0.25}{100}$		100人 以下																		
新增設に係るもの		6,000 (円/㎡)	2,000㎡ 以下																		
都市計画税	率	$\frac{0.3}{100}$	同左	同左																	

11,12,13,14	15,16,17	18,19,20,21											
1,000本につき2,668円 (旧3級品の紙巻たばこ 1,000本につき1,266円)	1,000本につき2,977円 (旧3級品の紙巻たばこ 1,000本につき1,412円)	1,000本につき3,298円 (旧3級品の紙巻たばこ 1,000本につき1,564円)											
廃 止													
廃 止													
廃 止													
同 左	同 左 H15年度分以降新たな課税停止	同 左											
廃 止													
同 左	同 左	同 左											
同 左	<table border="1" style="width: 100%; border-collapse: collapse;"> <thead> <tr> <th style="width: 10%;"></th> <th style="width: 30%;">区 分</th> <th style="width: 20%;">税 率</th> <th style="width: 40%;">免税点</th> </tr> </thead> <tbody> <tr> <td rowspan="2" style="text-align: center; vertical-align: middle;">事業に 係るもの</td> <td style="text-align: center;">資産割</td> <td style="text-align: center;">600 (円/m²)</td> <td style="text-align: center;">1,000m² 以下</td> </tr> <tr> <td style="text-align: center;">従業員割</td> <td style="text-align: center;">$\frac{0.25}{100}$</td> <td style="text-align: center;">100人 以下</td> </tr> </tbody> </table>		区 分	税 率	免税点	事業に 係るもの	資産割	600 (円/m ²)	1,000m ² 以下	従業員割	$\frac{0.25}{100}$	100人 以下	同 左
	区 分	税 率	免税点										
事業に 係るもの	資産割	600 (円/m ²)	1,000m ² 以下										
	従業員割	$\frac{0.25}{100}$	100人 以下										
同 左	同 左	同 左											

年度		22	23,24	25,26,27													
市たばこ税	税率	1,000本につき3,298円 (旧3級品の紙巻たばこ 平成22年10月1日から	1,000本につき4,618円 (旧3級品の紙巻たばこ 1,000本につき2,190円)	1,000本につき5,262円 (旧3級品の紙巻たばこ 1,000本につき2,495円)													
	その他	1,000本につき4,618円 (旧3級品の紙巻たばこ 1,000本につき2,190円)															
電気税	税率 その他税	廃止															
ガス税	税率 その他	廃止															
木材引取税	税率	廃止															
特別土地保有税	税率	取得 $\frac{3}{100}$ 保有 $\frac{1.4}{100}$ H15年度分以降新たな課税停止	同左	同左													
広告税	税率	廃止															
入湯税	税率	昭和61年～ 宿泊する者 150円 宿泊しない者 75円	同左	同左													
事業所税	税率	<table border="1"> <thead> <tr> <th>区</th> <th>分</th> <th>税率</th> <th>免税点</th> </tr> </thead> <tbody> <tr> <td rowspan="2">事業に係るもの</td> <td>資産割</td> <td>600 (円/㎡)</td> <td>1,000㎡ 以下</td> </tr> <tr> <td>従業員割</td> <td>$\frac{0.25}{100}$</td> <td>100人 以下</td> </tr> </tbody> </table>			区	分	税率	免税点	事業に係るもの	資産割	600 (円/㎡)	1,000㎡ 以下	従業員割	$\frac{0.25}{100}$	100人 以下	同左	同左
		区	分	税率	免税点												
事業に係るもの	資産割	600 (円/㎡)	1,000㎡ 以下														
	従業員割	$\frac{0.25}{100}$	100人 以下														
都市計画税	税率	$\frac{0.3}{100}$	同左	同左													

28	29	30	令和元
1,000本につき5,262円 (旧3級品の紙巻たばこ 1,000本につき2,925円)	1,000本につき5,262円 (旧3級品の紙巻たばこ 1,000本につき3,355円)	1,000本につき5,262円 <u>平成30年10月1日から</u> 1,000本につき5,692円 (旧3級品の紙巻たばこ 1,000本につき4,000円)	1,000本につき5,692円 <u>(令和元年10月1日から</u> 旧3級品の紙巻たばこ 1,000本につき5,692円)
廃止	廃止	廃止	廃止
廃止	廃止	廃止	廃止
廃止	廃止	廃止	廃止
同左	同左	同左	同左
廃止	廃止	廃止	廃止
同左	同左	同左	同左
同左	同左	同左	同左
同左	同左	同左	同左

(7) 証明・閲覧状況

区分			年 度					
			26	27	28	29	30	
市民税 関係	課税証明(所得証明)	発行場所	件	件	件	件	件	
		コンビニ	-	-	76	705	1,488	
		行政SC	6,229	7,255	7,730	5,548	-	
		三支所	8,053	8,501	8,877	8,939	8,105	
		本庁	44,991	43,869	43,877	44,049	43,385	
			59,273	59,625	60,560	59,241	52,978	
資産税 関係	法務局通知書	三支所	333	305	379	280	232	
		本庁	6,419	6,361	6,104	5,604	5,283	
				6,752	6,666	6,483	5,884	5,515
	租税特別措置法の証明	本庁	1,829	1,468	1,843	1,786	1,476	
	罹災証明	資産税課	11	9	4	75	29,905	
	評価証明等	三支所	516	509	478	471	657	
		本庁	11,093	12,319	12,712	12,442	13,333	
				11,609	12,828	13,190	12,913	13,990
	計	三支所	849	814	857	751	889	
		本庁	19,352	20,157	20,663	19,907	49,997	
			20,201	20,971	21,520	20,658	50,886	
納税 関係	納税証明	三支所	176	168	160	169	230	
		本庁	3,211	3,065	3,111	3,026	3,220	
				3,387	3,233	3,271	3,195	3,450
	軽自動車税納税証明 (継続検査用)	三支所	1,774	1,608	1,831	1,715	1,575	
		本庁	3,382	3,618	3,517	3,533	3,358	
				5,156	5,226	5,348	5,248	4,933
	計	三支所	1,950	1,776	1,991	1,884	1,805	
本庁		6,593	6,683	6,628	6,559	6,578		
			8,543	8,459	8,619	8,443	8,383	
台帳閲覧(有料分)		本庁	472	358	348	378	336	
被相続人居住用家屋		本庁	-	-	37	32	60	
合 計	行政SC	6,229	7,255	7,730	5,548	-		
	三支所	10,852	11,091	11,725	11,574	10,799		
	本庁	71,408	71,067	71,629	71,630	101,844		
				88,489	89,413	91,084	88,752	112,643

(資料 主要事務執行報告書)

阪急高槻市駅、JR高槻駅前、阪急上牧駅前、服部図書館の行政サービスコーナーにおいて、平成18年10月30日から課税証明(所得証明)の発行を開始。(服部行政SCは平成25年7月1日から開始)平成28年12月1日から課税証明(所得証明)のコンビニ交付サービスを開始。平成29年9月30日をもって、行政SCにおける課税証明(所得証明)の発行業務を終了。平成29、30年度その他軽自動車税課税事務に関する証明1件有り。平成30年度、大阪府北部地震及び平成30年台風21号による罹災証明書の発行件数増。

令和元年度版

市税概要

編集 総務部税制課
072-674-7139
発行 高槻市 市
高槻市桃園町2番1号
発行年月 令和元年12月