

公立 北昭和台 保育所 [設置主体] 高槻市

[所在地] 高槻市 北昭和台町18番7号 電話 072-694-8866

[保育の方針・目標]

○保育の方針
 じぶんのことも、おともだちも、だいすき！保育所って楽しいな！子どもおとなも心地よい場所に…
 をめざしています。

○保育の目標

- ・心身ともに健康な子ども
- ・主体的に生活できる子ども
- ・自分も友だちも大切にする子ども
- ・仲間の中でいきいきとあそぶ子ども
- ・豊かな感性を持ち表現できる子ども

*乳児は育児担当制を、幼児は異年齢保育を実施しています。

[施設・設備]

1 階

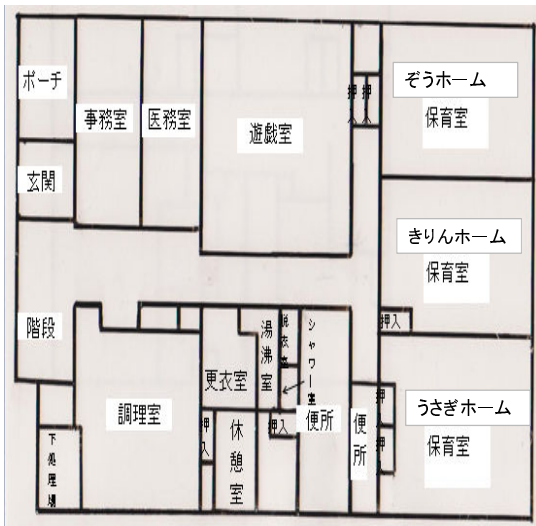

2 階

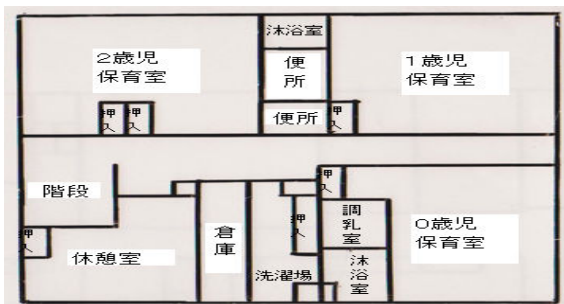

[職員の状況] [平成30年4月1日]

※非常勤・アルバイト含む

所長： 1 人

副所長： 1 人

保育士： 25 人

看護師 1 人

調理員： 5 人

[保育室面積]

	定員	面積(m ²)
0歳児	6 人	65
1歳児	16 人	70
2歳児	18 人	71.46
3歳児	25 人	64.47
4歳児	27 人	55.9
5歳児	28 人	57.977
遊戯室		85.5
屋外遊技場		450
備考		

*平成30年4月1日時点の情報です。詳しい内容等は各施設・事業までお問い合わせください。

[基本情報]

開園日	月曜日 ~ 土曜日	
開園時間	平日	午前 7 時 30 分 ~ 午後 7 時 00 分
	土曜日	午前 7 時 30 分 ~ 午後 7 時 00 分
休園日(※)	年末年始(12月29日から1月3日)・祝祭日・日曜日	
保育標準時間 (1日最大11時間)	保育時間	午前 7 時 30 分 ~ 午後 6 時 30 分
	保育延長時間	午後 6 時 30 分 ~ 午後 7 時 00 分
	延長保育料	月極 2,000円/30分 ・ 一時利用 200円/30分
保育短時間 (1日最大8時間)	保育時間	① 午前 9 時 00 分 ~ 午後 5 時 00 分
		② 午前 8 時 00 分 ~ 午後 4 時 00 分
	保育延長時間	① 午前 7 時 30 分 ~ 午前 9 時 00 分、午後 5 時 00 分 ~ 午後 7 時 00 分 ② 午前 7 時 30 分 ~ 午前 8 時 00 分、午後 4 時 00 分 ~ 午後 7 時 00 分
延長保育料	月極 2,000円/30分 ・ 一時利用 200円/30分	
送迎の場所	<input checked="" type="checkbox"/> 保育室にて送迎 <input type="checkbox"/> 保育園の玄関にて送迎	

(※) 日曜日・祝祭日・年末年始(12月29日から1月3日)以外の休園日につきましては、別途園にご確認下さい。

[地域子ども・子育て支援事業等の実施状況]

延長保育・障がい児保育・地域開放・子育て相談(電話・面接)

[一日の生活(平均的過ごし方)]

区分	午前				午後								
	7:30	8:00	9:00	10:00	11:00	12:00	1:00	2:00	3:00	4:00	5:00	6:00	7:00
乳児	順次登所 あそび	室内あそび	おやつ	あそび	室内/園庭 食 食	昼寝			目覚め	おやつ	室内/園庭 あそび	順次降所	閉所
幼児	順次登所 あそび	室内/園庭	散歩	集団あそび	歌 絵画 食	昼寝			目覚め	おやつ	園庭あそび	順次降所	閉所

[主な年間行事]

月	行事内容	月	行事内容	月	行事内容
4	入所式及び懇談会 交通安全教室	8	おたのしみ会(手品)	12	幼児生活発表会・おたのしみ会 クリスマス会
5	保育参観・クラス懇談会 おたのしみ会(ミニ運動会)(運動 遊び)・遠足・内科健診	9	むし歯予防啓発事業 おたのしみ会(わらべうた)	1	おたのしみ会(正月あそび)(人形 劇)・消防署見学(5歳児)
6	おたのしみ会(人形劇) 歯科検診・デイキャンプ フラネタリウム	10	運動会・芋ほり おたのしみ会(音楽会) いもパーティー・遠足	2	節分・保育参観・クラス懇談会 クッキーづくり(4歳児) クッキーパーティー お楽しみ会(影絵)
7	七夕まつり・おたのしみ会 プール開き 夏まつり(保護者会主催)	11	乳児保育参観・クラス懇談会 おたのしみ会(人形劇) 内科健診	3	おわかれ会・修了式

[特別保育(音楽、体操等特別保育)]

特別保育の内容	実施状況	対象児童	実費徴収の有無
	<input type="checkbox"/> 月 <input type="checkbox"/> 週 <input type="checkbox"/> 回	歳児 人	<input type="checkbox"/> 有 <input type="checkbox"/> 無(歳児: 円/月)
	<input type="checkbox"/> 月 <input type="checkbox"/> 週 <input type="checkbox"/> 回	歳児 人	<input type="checkbox"/> 有 <input type="checkbox"/> 無(歳児: 円/月)
	<input type="checkbox"/> 月 <input type="checkbox"/> 週 <input type="checkbox"/> 回	歳児 人	<input type="checkbox"/> 有 <input type="checkbox"/> 無(歳児: 円/月)